

APSTIPRINĀTS
ar 23.05.2013.
LU rīkojumu Nr.1/155

LATVIJAS UNIVERSITĀTES
2012.GADA PUBLISKAIS PĀRSKATS

RĪGA 2013

Šajā pārskatā ir apvienoti:

1. **Gada publiskais pārskats** (LR Likuma par budžetu un finanšu vadību 14.panta 3.punkts; 05.05.2010. Ministru kabineta noteikumi Nr.413 „Noteikumi par gada publiskajiem pārskatiem”);
2. **Zinātniskās institūcijas gada publiskais pārskats** (LR Zinātniskās darbības likuma 40.pants; 16.05.2006. Ministru kabineta noteikumi Nr.397 „Noteikumi par zinātnisko institūciju reģistrā reģistrētā zinātniskā institūta gada publisko pārskatu”);
3. **Gadagrāmata** (LR Augstskolu likuma 75.pants).

Pārskats ir sagatavots, izmantojot datus no LU fakultāšu, zinātnisko institūtu, studiju centru un LU aģentūru iesniegtajiem pārskatiem, LUIS datus, kā arī LU administratīvo un patstāvīgo akadēmisko struktūrvienību sagatavotos materiālus.

Latvijas Universitātes 2012.gada publisko pārskatu sagatavoja LU Kvalitātes vadības un audita departamenta kvalitātes speciāliste Inna Mina. Par izdevumu ir atbildīga LU Kvalitātes vadības un audita departamenta direktore Inta Krastiņa.

PĀRSKATĀ LIETOTIE SAĪSINĀJUMI

a/s – akciju sabiedrība	LUB – Latvijas Universitātes Bibliotēka
AI – Astronomijas institūts	LUF – Latvijas Universitātes Fonds
AKD – Akadēmiskais departaments	LValI – Latviešu valodas institūts
APD – Attīstības un plānošanas departaments	LVI – Latvijas vēstures institūts
ASI – Atomfizikas un spektroskopijas institūts	LVMI - Latvijas Valsts mežzinātnes institūts
ĀD – Ārlietu departaments	LZA – Latvijas Zinātņu akadēmija
BA – Banku augstskola	LZP – Latvijas Zinātnes padome
BD – Botāniskais dārzs	MBI – Mikrobioloģijas un biotehnoloģijas institūts
BF – Bioloģijas fakultāte	MF – Medicīnas fakultāte
BI – Bioloģijas institūts	MII – Matemātikas un informātikas institūts
BMC – Latvijas Biomedicīnas pētījumu un studiju centrs	MK – Ministru kabinets
BSP – bakalaura studiju programma	MSP – maģistra studiju programma
CFI – Cietvielu fizikas institūts	NĶI – Neorganiskās ķīmijas institūts
CFLA – Centrālā finanšu un līgumu aģentūra	NLK – nepilna laika klātie
CVK - Centrālā vēlēšanu komisija	NLN – nepilna laika neklātie
DS – doktorantūras skola	NVA – Nodarbinātības valsts aģentūra
DSC – Dzimtes studiju centrs	OSI – Organiskās sintēzes institūts
DSP – doktora studiju programma	p.i. – pienākumu izpildītājs
DU – Daugavpils Universitāte	PD – Personāla departaments
EDI - Elektronikas un datorzinātņu institūts	PLK – pilna laika klātie
EEZ – Eiropas Ekonomikas zona	PMI – Polimēru mehānikas institūts
EKA - Ekonomikas un kultūras augstskola	PMSP – profesionālā maģistra studiju programma
EKMI – Eksperimentālās un klīniskās medicīnas institūts	PPMF – Pedagoģijas, psiholoģijas un mākslas fakultāte
ES – Eiropas Savienība	PSMK – P.Stradiņa medicīnas koledža
ESASAC – Eiropas un sabiedrības attīstības studiju akadēmiskais centrs	PSP – profesionālā studiju programma
ESF – Eiropas Sociālais fonds	RA – Rēzeknes augstskola
EVF – Ekonomikas un vadības fakultāte	RAP – Rezidentūras attīstības programma
FI – Fizikas institūts	RMK – Rīgas medicīnas koledža
FMF – Fizikas un matemātikas fakultāte	RPIVA - Rīgas Pedagoģijas un izglītības vadības akadēmija
FSI – Filozofijas un socioloģijas institūts	RSEBAA - Rīgas Starptautiskā ekonomikas un biznesa administrācijas augstskola
ĢVIC – Ģimenes veselības un izglītības centrs	RSIA „Babīte” – Rododendru selekcijas un izmēģinājumu audzētava „Babīte”
ĢZZF – Ģeogrāfijas un Zemes zinātņu fakultāte	RSU – Rīgas Stradiņa universitāte
HZF – Humanitāro zinātņu fakultāte	RTU – Rīgas Tehniskā Universitāte
ITD – Informācijas tehnoloģiju departaments	SAD – Sabiedrisko attiecību departaments
IZM – Izglītības un zinātnes ministrija	SIA – sabiedrība ar ierobežotu atbildību
JF – Juridiskā fakultāte	SP – Saimniecības pārvalde
JSC – Jūdaikas studiju centrs	SPPI – Sociālo un politisko pētījumu institūts
KUS – Klīniskā universitātes slimnīca	StS – Studentu serviss
KZI – Kardioloģijas zinātniskais institūts	SZF – Sociālo zinātņu fakultāte
ĶF – Ķīmijas fakultāte	TF – Teoloģijas fakultāte
ĶFI – Ķīmiskās fizikas institūts	VC – Valodu centrs
LD – Lietvedības departaments	VeA – Ventspils Augstskola
LFMI – Literatūras, folkloras un mākslas institūts	VFF – Vēstures un filozofijas fakultāte
LGIA – Latvijas Ģeotelpiskās informācijas aģentūra	ViA – Vidzemes augstskola
LiepU – Liepājas Universitāte	VIAA – Valsts izglītības attīstības aģentūra
LLU – Latvijas Lauksaimniecības universitāte	VNPC – Valsts nozīmes pētniecības centrs
LR – Latvijas Republika	VPP – Valsts Pētījumu programma
Ls, LVL - lats	ZA – Zinātņu akadēmija
LSPA – Latvijas Sporta pedagoģijas akadēmija	ZM – Zemkopības ministrija
LU – Latvijas Universitāte	ZTVM – Zinātņu un tehnikas vēstures muzejs
LUAB – Akadēmiskā bibliotēka	

SATURS

1. PAMATINFORMĀCIJA	6
1.1. LU JURIDISKAIS STATUSS UN IZVEIDOŠANAS GADS.....	6
1.2. POLITIKAS JOMAS UN DARBĪBAS VIRZIENI, PAR KURIEM LU IR ATBILDĪGA	6
1.3. LU VADĪBA UN STRUKTŪRA	7
1.3.1. LU vadība.....	7
1.3.2. LU Senāts.....	7
1.3.3. LU struktūra.....	7
1.3.4. Izmaiņas LU struktūrā 2012.gadā.....	9
1.3.5. LU struktūrvienību un aģentūru sadarbība ārpus LU.....	11
2. LU DARBĪBAS REZULTĀTI	61
2.1. PĀRSKATA GADA GALVENĀS PRIORITĀTES.....	61
2.2. KVALITĀTES VADĪBA UN IEKŠĒJAIS AUDITS LU	62
2.3. GADA IEVĒROJAMĀKO NOTIKUMU HRONIKA LU UN LU AĢENTŪRĀS	63
2.3.1. 2012.gada ievērojamākie notikumi LU	63
2.3.2. 2012.gada ievērojamākie notikumi LU struktūrvienībās	64
2.3.3. 2012.gada ievērojamākie notikumi LU aģentūrās	69
2.4. STUDIJAS.....	73
2.4.1. Aktuāliitātes studiju procesā 2012.gadā	73
2.4.2. Vispārīgā informācija par studiju procesu 2012.gadā.....	73
2.4.3. Uzņemšanas statistika	77
2.4.4. Studējošo skaita statistika	81
2.4.5. Studējošo aptaujas	87
2.5. TĀLĀKIZGLĪTĪBA, PROFESIONĀLĀ PILNVEIDE UN KURSI KLAUSĪTĀJIEM	89
2.6. ZINĀTNE	93
2.6.1. Nozīmīgākie notikumi LU zinātniskajā darbībā 2012.gadā	93
2.6.2. Zinātnes komercializācija, tehnoloģiju pārnese un sadarbība ar komersantiem.....	93
2.6.3. LU doktora studijas.....	94
2.6.3.1. Doktora studiju programmas	94
2.6.3.2. Doktorantu skaits.....	94
2.6.3.3. Doktorantūras skolas	95
2.6.3.4. Promocijas darbi	101
2.6.4. LU rezidentūra	123
2.6.5. LU un LU aģentūru īstenotie projekti un to rezultāti	124
2.6.6. Patenti un preču zīmes	176
2.6.7. Publikācijas un izdevējdarbība	182
2.6.7.1. LU struktūrvienību un aģentūru personāla publikācijas 2012.gadā	182
2.6.7.2. Periodiskie izdevumi kārtējā gadā	189
2.6.7.3. Zinātnisko rakstu krājumi	190
2.6.7.4. LU struktūrvienību un aģentūru publikāciju citējamība.....	194
2.6.8. Konferences, semināri, izstādes un citi līdzīgi pasākumi	202
2.6.9. LU Bibliotēka	282
2.6.10. LU Akadēmiskā bibliotēka	291
2.6.11. LU Botāniskais dārzs	295
2.6.11.1. LU Botāniskais dārzs 2012.gadā	295
2.6.11.2. Rododendru selekcijas un izmēģinājumu audzētavas „Babīte” 2012.gadā.....	297
2.6.12. LU Zinātņu un tehnikas vēstures muzejs	297
2.7. STARPTAUTISKĀ SADARBĪBA	300
2.7.1. Pārskats par LU starptautiskās sadarbības aktualitātēm	300
2.7.2. LU divpusējie sadarbības līgumi.....	300
2.7.3. Studējošo un personāla mobilitāte	301
2.7.3.1. Mūžizglītības programma LLP/ERASMUS	312
2.7.3.2. LU aģentūru personāla mobilitāte.....	317
2.8. KULTŪRA UN SPORTS LATVIJAS UNIVERSITĀTĒ.....	320
2.8.1. LU Kultūras, mākslas un izglītības jaunrades biedrība "JUVENTUS"	320
2.8.2. LU Sporta servisa centrs.....	323
3. FINANSĒJUMS	325
3.1. LU UN LU AĢENTŪRU BUDŽETA IZPILDE	325
3.2. LU PĒTNIECĪBAS DARBĪBAS FINANSĒJUMS.....	351

4. PERSONĀLS	357
4.1. STATISTIKA PAR LU UN LU AĢENTŪRU PERSONĀLU 2012.GADĀ.....	357
4.2. LU UN LU AĢENTŪRU PERSONĀLA DARBĪBA ĀRPUS LU	363
4.3. LU UN LU AĢENTŪRU DARBINIEKIEM PIEŠKIRTIE APBALVOJUMI UN GODA NOSAUKUMI	399
4.3.1. <i>Stipendijas un apbalvojumi LU studentiem 2012.gadā</i>	399
4.3.1.1. LU mecenātu stipendijas.....	399
4.3.1.2. Ārpus LU piešķirtie apbalvojumi un stipendijas LU studentiem	399
4.3.1.3. LU rektora atzinības un pateicības LU studentiem	402
4.3.2. <i>LU struktūrvienību un aģentūru darbiniekiem piešķirtie apbalvojumi</i>	404
5. INFRASTRUKTŪRA.....	413
6. KOMUNIKĀCIJA AR SABIEDRĪBU	414
6.1. LU SABIEDRISKĀS ATTIECĪBAS.....	414
6.1.1. <i>Preses centrs</i>	414
6.1.2. <i>Portāls</i>	414
6.1.3. <i>Fotoarhīvs</i>	415
6.1.4. <i>LU Radio NABA (FM 93,1)</i>	415
6.1.5. <i>Publicitāte, reklāma un svarīgi kvantitatīvie rādītāji</i>	415
6.2. LU SOCIĀLĀ DIENESTA DARBĪBA	417
6.3. SADARBĪBA AR LU ARODORGANIZĀCIJU.....	419
7. PLĀNI NĀKAMAJAM GADAM	421
8. PAPILDUS INFORMĀCIJA.....	423

1. PAMATINFORMĀCIJA

1.1. LU JURIDISKAIS STATUSS UN IZVEIDOŠANAS GADS

LU ir valsts dibināta atvasināta publiska persona, kura ir iepriekšējo periodu tiesību un juridisko saistību mantiniece.

LU ir autonoma pašpārvaldes institūcija. LU pašpārvalde pamatojas uz katra pastāvīga personāla locekļa tiesībām un iespējām piedalīties LU un atbilstošo struktūrvienību lietu vadīšanā un pārvaldē.

LU darbojas saskaņā ar Latvijas Republikas Satversmi, Izglītības likumu, Zinātniskās darbības likumu, Augstskolu likumu un tiem atbilstošiem normatīvajiem aktiem, šo Satversmi un universitāšu starptautiskajām darbības normām.

Latvijas Universitātes sākotne ir saistīta ar 1862.gada dibināto Rīgas Politehnikumu, ko 1896.gadā pārveidoja par Rīgas Politehnisko institūtu. 1919.gada 8.februārī Latvijas SPR valdība parakstīja dekrētu par šā institūta likvidēšanu un Latvijas Augstskolas dibināšanu uz tā bāzes. Latvijas Augstskolas atklāšana notika 1919.gada 28.septembrī neatkarīgās Latvijas apstākļos. Tās Satversme ar Latvijas Republikas Saeimas likumu apstiprināta 1923.gada 28.martā, piešķirot augstskolai nosaukumu "Latvijas Universitāte".

1940.gada jūnijā pēc Latvijas okupācijas un iekļaušanas PSRS sastāvā izveidotā valdība likvidēja Latvijas Universitātes autonomo statusu, atcēla tās Satversmi un pārdēvēja to par Latvijas Valsts universitāti.

Latvijai nostājoties uz valstiskas neatkarības atjaunošanas ceļa, 1990.gada 19.martā Universitāte atguva nosaukumu Latvijas Universitāte. Tās otro Satversmi ir pieņēmusi Latvijas Universitātes Satversmes sapulce 1991.gada 15.maijā, un tā ar Latvijas Republikas Augstākās Padomes lēmumu apstiprināta 1991.gada 18.septembrī.

Saskaņā ar LR 1995.gada Augstskolu likumu LU Satversmes sapulce 1996.gada 29.martā pieņēma trešo Satversmi, kuru apstiprināja Latvijas Republikas Saeima ar likumu 1998.gada 5.februārī.

1.2. POLITIKAS JOMAS UN DARBĪBAS VIRZIENI, PAR KURIEM LU IR ATBILDĪGA

LU ir lielākā augstākās izglītības iestāde Latvijā, tajā ir koncentrēts Latvijas Republikas vadošais studiju un pētniecības potenciāls dabas, humanitārajās un sociālajās zinātnēs. LU savā darbībā pamatojas uz Latvijas interesēm un tautsaimniecības prioritātēm un ievēro ES augstākās izglītības un zinātnes telpas vadlīnijas un prasības.¹

¹Ar 24.05.2010. Senāta lēmumu Nr.370 apstiprinātais „Latvijas Universitātes stratēģiskais plāns 2010.-2020.gadam”.

1.3. LU VADĪBA UN STRUKTŪRA

1.3.1. LU vadība

Rektors	Mārcis Auziņš , Dr.habil.phys., profesors
Mācību prorektors	Andris Kangro , Dr.phys., profesors
Zinātņu prorektors	Indriķis Muižnieks , Dr.habil.biol., profesors
Kanclers	Gundars Bērziņš
Administratīvais direktors	Jānis Stonis
LU direktors	Atis Peičs

1.3.2. LU Senāts

Priekšsēdētājs	Māris Kļaviņš , Dr.habil.chem., profesors
Priekšsēdētāja vietnieks	Sigma Ankrava , Dr.habil.philol., profesore
Priekšsēdētāja vietnieks	Edvijs Zandars
Sekretāre	Ilze Upacere

1.3.3. LU struktūra²

Uz 2012.gada 31.decembri LU sastāvā bija 13 fakultātes, 1 filiāle, 7 zinātniskie institūti, kā arī 9 pārraudzībā esošās aģentūras – zinātniskie institūti un 2 aģentūras - koledžas.

1.3.1.tabula

Fakultātes

Fakultāte	Dekāns
Bioloģijas fakultāte	Nils Rostoks
Datorikas fakultāte	Juris Borzovs
Ekonomikas un vadības fakultāte	no 08.12.2012. Inta Brūna (dekāna p.i.) līdz 07.12.2012. Māris Purgailis
Fizikas un matemātikas fakultāte	Leonīds Buligins
Ģeogrāfijas un Zemes zinātņu fakultāte	Oļģerts Nikodemus
Humanitāro zinātņu fakultāte	Ilze Rūmniece
Juridiskā fakultāte	Kristīne Strada-Rozenberga
Ķīmijas fakultāte	Anda Prikšāne
Medicīnas fakultāte	Ingrīda Rumba-Rozenfelde
Pedagoģijas, psiholoģijas un mākslas fakultāte	Andris Grīnfelds
Sociālo zinātņu fakultāte	Juris Rozenvalds
Teoloģijas fakultāte	Ralfs Kokins
Vēstures un filozofijas fakultāte	Andris Šnē

² Sadaļa sagatavota, pamatojoties uz Lietvedības departamenta sniegtajiem un LUIS datiem.

LU institūti³

Institūts	Zinātnes nozare un/vai apakšnozare	Direktors
LU Astronomijas institūts	Astronomija	Ilgmārs Eglītis
LU Atomfizikas un spektroskopijas institūts	Fizika	no 01.07.2012. Aigars Ekers līdz 30.06.2012. Jānis Spīgulis
LU Eksperimentālās un klīniskās medicīnas institūts	Medicīna, bioloģija	Tāivaldis Freivalds
LU Ģeodēzijas un ģeoinformātikas institūts	Fizika, ģeodēzija, ģeoinformātika, ģeodinamika, astronomija	Jānis Balodis
LU Kardioloģijas zinātniskais institūts	Medicīna, bioloģija	Adrejs Ērglis
LU Ķīmiskās fizikas institūts	Fizika, ķīmija, radiācijas ķīmija	Donāts Erts
LU Mikrobioloģijas un biotehnoloģijas institūts	Bioloģija, mikrobioloģija, biotehnoloģija	Uldis Kalnenieks

LU aģentūras⁴

Institūts	Zinātnes nozare un/vai apakšnozare	Direktors
LU Bioloģijas institūts	Bioloģija	Viesturs Melecis
LU Cietvielu fizikas institūts	Fizika, materiālu zinātne	Andris Šternbergs
LU Filozofijas un socioloģijas institūts	Filozofija, socioloģija	Maija Kūle
LU Fizikas institūts	Fizika	Jānis Feibergs
LU Latviešu valodas institūts	Valodniecība	Ilga Jansone
LU Latvijas vēstures institūts	Vēsture	Guntis Zemītis
LU Literatūras, folkloras un mākslas institūts	Literatūras zinātne, folkloristika, mākslas zinātne	Dace Bula
LU Matemātikas un informātikas institūts	Matemātika, datorzinātne	Rihards Balodis-Bolužs
LU Polimēru mehāniskās institūts	Mehānika, materiālu zinātne	Egils Plūme
LU P.Stradiņa medicīnas koledža	Medicīna	Ilga Eriņa
LU Rīgas medicīnas koledža	Medicīna	Astra Bukulīte

³ Zinātniskie institūti, kuri ietilpst LU struktūrā.

⁴ LU pārraudzībā esošie zinātniskie institūti un koledžas

Citas LU struktūrvienības, filiāles un ar LU saistītās organizācijas

Struktūrvienība	Direktors/vadītājs
<u>LU struktūrvienības</u>	
Akadēmiskais departaments	Ojārs Judrups
Attīstības un plānošanas departaments	Evija Rūsīte
Ārlietu departaments	Alīna Gržibovska
Finanšu un uzskaites departaments	Gundars Bērziņš
Informācijas tehnoloģiju departaments	no 07.05.2012. Mārtiņš Pūriņš līdz 06.05.2012. Aivars Niedrītis (p.i.)
Kvalitātes vadības un audita departaments	Inta Krastiņa
Lietvedības departaments	Ināra Kauliņa
LU Akadēmiskais apgāds	Anna Šmite
LU Akadēmiskā bibliotēka	Venta Kocere
LU Bibliotēka	Iveta Gudakovska
LU Botāniskais dārzs	Anta Sparinska
LU Medicīniskās pēcdiploma izglītības institūts	Viesturs Šiliņš
LU Sporta servisa centrs	Uģis Bisenieks
LU Zinātņu un tehnikas vēstures muzejs	Ilgonis Vilks
Personāla departaments	Dīna Aleksandra Tiltiņa
Rezidentūras attīstības programma	Anda Požarnova
Rektorāts	Mārcis Auziņš (LU rektors)
Sabiedrisko attiecību departaments	Madars Štramdiers
Saimniecības pārvalde	Atis Peičs (LU direktors)
Senāta sekretariāts	Ilze Upacere (Senāta sekretāre)
Studentu padomes birojs	Inguna Zariņa
Studentu serviss	Jānis Saulītis
<u>LU filiāles</u>	
LU Latgales filiāle	Emīlija Černova
<u>Ar LU saistītās organizācijas</u>	
Baltijas – Vācijas augstskolu birojs	Ieva Pranka
LU Arodbiedrības organizācija	Solveiga Skotele (priekšsēdētāja)
LU Fonds	Ivars Lācis (Valdes priekšsēdētājs)
LU Kultūras, Mākslas un Izglītības jaunrades biedrība „Juventus”	Edīte Simanoviča
LU Studentu padome	Inguna Zariņa (priekšsēdētāja)
LU Žurnāla „Latvijas Vēsture” fonds	Ļubova Zīle
Rīgas Ekonomikas augstskola	Anders Börje Rydin (Valdes priekšsēdētājs)
Rīgas Juridiskā augstskola	Indriķis Muižnieks (Valdes priekšsēdētājs)

1.3.4. Izmaiņas LU struktūrā 2012.gadā⁵

1. Ar 06.11.2012. LU rīkojumu Nr.1/302 izveidots LU centrs „LU Indijas un studiju un kultūras centrs”.

⁵ Informācija sagatavota, pamatojoties uz Lietvedības departamenta sniegtajiem datiem.

2. Ar 06.11.2012. LU rīkojumu Nr.1/301 Humanitāro zinātņu fakultātē izveidots Lietišķās valodniecības centrs.
3. Ar 09.11.2012. LU rīkojumu Nr.1/305 Medicīnas fakultātē izveidots Veselības vadības un informātikas centrs.

1.3.5. LU struktūrvienību un aģentūru sadarbība ārpus LU

1.3.5.tabula

LU struktūrvienību un aģentūru sadarbība ārpus LU

LU struktūrvienība/ LU aģentūra	Sadarbības partneris	Sadarbības nozare	Sadarbības veids	Sadarbības rezultāts
BF	RSU Stomatoloģijas institūts	Biomedicīna, cilmes šūnu pētījumi	Pētnieciskā darbība	Zināšanas par autologo cilmes šūnu potenciālo pielietojumu medicīnā
BF	LLU un RTU	Sistēmbioloģija	Pētnieciskais projekts	Sistēmbioloģijas attīstība Latvijā, publikācijas
BF	Nacionālais Mākslas muzejs	Bioloģija	Pētniecības pasūtījums	Mākslas darbu mikrobioloģiskā piesārņojuma noteikšana un rekomendāciju izstrāde to aizsardzībai un saglabāšanai
BF	LVMI "Silava"	Bioloģija	Pētnieciskais projekts	Koksni degradējošu mikroorganismu pētījumi un koksnes aizsardzības līdzekļu izstrāde
BF	SIA Madara Cosmetics	Bioloģija	Pētniecības pasūtījums	Uzlabota kosmētisko līdzekļu testēšanas sistēma
BF	SIA Bioefekts	Bioloģija	Pētniecības pasūtījums	Mikrobioloģiskie augu aizsardzības un mēslošanas līdzekļi
BF	RSU	Bioloģija; cilvēka un dzīvnieku fizioloģija	Maģistru stud.kursu praktiskās daļas asinsrites un gremošanas fizioloģijā	Akadēmiskais darbs 64 stundas
BF	DU	Bioloģija; cilvēka un dzīvnieku fizioloģija	Studenta pētnieciskais un akadēmiskais darbs	2 maģistra darbu izstrāde
BF	Rīgas Austrumu KUS	Bioloģija; cilvēka un dzīvnieku fizioloģija	Studenta pētnieciskais un akadēmiskais darbs	Maģistra un promocijas darbi
DF	Microsoft Latvia	Datorzinātne	Atbalsts studiju procesā	Studiju programmu absolventi
DF	IBM Latvia	Datorzinātne	Atbalsts studiju procesā	Studiju programmu absolventi
DF	Exigen Services Latvia	Datorzinātne	Atbalsts studiju procesā	Studiju programmu absolventi
DF	Tilde	Datorzinātne	Atbalsts studiju procesā	Studiju programmu absolventi
DF	BTG	Datorzinātne	Atbalsts studiju procesā	Studiju programmu absolventi
DF	Accenture Latvia	Datorzinātne	Atbalsts studiju procesā	Studiju programmu absolventi

LU struktūrvienība/ LU aģentūra	Sadarbības partneris	Sadarbības nozare	Sadarbības veids	Sadarbības rezultāts
DF	RIX Technologies	Datorzinātne	Atbalsts studiju procesā	Studiju programmu absolventi
DF	CISCO	Datorzinātne	Atbalsts studiju procesā	Studiju programmu absolventi
DF	FMS Software	Datorzinātne	Atbalsts studiju procesā	Studiju programmu absolventi
DF	Teto Enator Alise	Datorzinātne	Atbalsts studiju procesā	Studiju programmu absolventi
DF	Datorikas institūts DIVI	Datorzinātne	Atbalsts studiju procesā	Studiju programmu absolventi
DF	DnB Nord banka	Datorzinātne	Atbalsts studiju procesā	Studiju programmu absolventi
DF	Latvijas Informācijas un komunikācijas tehnoloģijas asociācija	Datorzinātne	Atbalsts studiju procesā	Studiju programmu absolventi
DF	LLU	Datorzinātne	Sadarbība žurnāla "Baltic Journal of Modern Computing" veidošanā un izdošanā	Žurnāls
DZSC	Tallinas un Helsinku uni.	Starpdisciplinārs pētījums	Sadarbība Ziemeļvalstu semināru tīklā „Heterologies of Everyday	Konferences 2013.g.
DZSC	EU COST programma IS0803, Remaking eastern borders in Europe: a network exploring social, moral and material relocations of Europe's eastern peripheries.	Starpdisciplinārs pētījums	Mančesteras universitāte	Konferences, semināri, publikācijas
DZSC	Leichner, Reiter, Riesenfelder; Sozialforschung, OG, Wien	Dzimtes studijas	Starpdisciplinārs pētījums un atskaite	Atskaites publikācija un konference
EVF	Biedrība "Latvijas Ekonometristu asociācija" Biedrība "Latvijas veselības ekonomikas asociācija"	Ekonomika	Zinātniski praktiskās semināra-diskusijas „Veselības aprūpes pakalpojumu pieejamība pēc 2008. gadā uzsāktajām reformām” organizēšana un vadīšana (Bandeiviča Ludmila), Rīgā, 08.10.2012	Prezentāciju materiālu publicēšana internetā biedrību mājas lapās, preses relīze, kopsavilkuma un ieteikumu izstrādāšana

LU struktūrvienība/ LU aģentūra	Sadarbības partneris	Sadarbības nozare	Sadarbības veids	Sadarbības rezultāts
EVF	Biedrība "Latvijas Ekonometristu asociācija"	Ekonomika	Izbraukuma semināra sagatavošana un īstenošana (Bandeviča Ludmila) Rīga-Tartu (Tartu Universitātē)-Valmiera (ViA)-Rīga, 16.-17.10.2012	Tikšanās ar ViA Biznesa vadības un ekonomikas fakultātes vadību un Tartu Universitātes Ekonomikas fakultātes vadību: praktiskās pieredzes apmaiņa studiju procesa un pētniecisko darbu organizēšanā saistībā ar ekonometrijas un citu kvantitatīvās analīzes metožu pielietojumu. Uzstāšanās ar referātiem.
EVF	LR IZM	Vadībzinātne	Nodrošinātas prakses vietas	PMSP "Projektu vadīšana" realizēšana
EVF	AS "Latvijas Zaļais punkts"	Vadībzinātne	Nodrošinātas prakses vietas	PMSP "Projektu vadīšana" realizēšana
EVF	SIA "Vides investīciju fonds"	Vadībzinātne	Nodrošinātas prakses vietas	PMSP "Projektu vadīšana" realizēšana
EVF	SIA "BT1"	Vadībzinātne	Nodrošinātas prakses vietas	PMSP "Projektu vadīšana" realizēšana
EVF	AS "Ceļu pārvalde"	Vadībzinātne	Nodrošinātas prakses vietas	PMSP "Projektu vadīšana" realizēšana
EVF	VeA	Vadībzinātne	Nodrošinātas prakses vietas	PMSP "Projektu vadīšana" realizēšana
EVF	SIA "Bucher Schoerling Baltic"	Vadībzinātne	Nodrošinātas prakses vietas	PMSP "Projektu vadīšana" realizēšana
EVF	AS "Latvijas gāze"	Vadībzinātne	Nodrošinātas prakses vietas	PMSP "Projektu vadīšana" realizēšana
EVF	SIA "Rinosta Shipping Agency"	Vadībzinātne	Nodrošinātas prakses vietas	PMSP "Projektu vadīšana" realizēšana
EVF	SIA "RBSSKALS BŪVVADĪBA"	Vadībzinātne	Nodrošinātas prakses vietas	PMSP "Projektu vadīšana" realizēšana
EVF	SIA "A.F.P. of North America Inc. Patstāvīgā sabiedrība Latvijā"	Vadībzinātne	Nodrošinātas prakses vietas	PMSP "Projektu vadīšana" realizēšana
EVF	Rīgas domes Labklājības departaments	Vadībzinātne	Nodrošinātas prakses vietas	PMSP "Projektu vadīšana" realizēšana
EVF	SIA "Bucher Schoerling Baltic"	Vadībzinātne	Nodrošinātas prakses vietas	PMSP "Projektu vadīšana" realizēšana

LU struktūrvienība/ LU aģentūra	Sadarbības partneris	Sadarbības nozare	Sadarbības veids	Sadarbības rezultāts
EVF	LR Saeima	Vadībzinātne	Studentu mācību vizītes	Apskatīta iestāde un iegūts priekšstats par amatpersonu darbu "Sabiedrības vadības" MSP
EVF	LR Ministru kabinets	Vadībzinātne (t.sk. Izglītības vadība)	Studentu mācību vizītes	Apskatīta iestāde un iegūts priekšstats par amatpersonu darbu "Sabiedrības vadības" MSP
EVF	LR Saeima	Komunikāciju zinātne	Studenta pētnieciskais darbs	"Sabiedrības vadības" MSP aizstāvētie darbi
EVF	Jelgavas pilsētas pašvaldība	Komunikāciju zinātne	Studenta pētnieciskais darbs	Sabiedrības vadības" MSP aizstāvētie darbi
EVF	Rīgas pilsētas pašvaldība	Vadībzinātne	Studenta pētnieciskais darbs	Sabiedrības vadības" MSP aizstāvētie darbi
EVF	SIA "Rīgas ūdens"	Komunikāciju zinātne	Studenta pētnieciskais darbs	Sabiedrības vadības" MSP aizstāvētie darbi
EVF	Baltijas-Vācijas Augstskolu birojs	Vadībzinātne	Partneris konferences organizēšanā	Starptautiska konference
EVF	Biedrība "Projektu vadītāju profesionālā apvienība"	Vadībzinātne	Partneris konferences organizēšanā	Starptautiska konference
EVF	LR Grāmatvežu asociācija	Ekonomika, apakšnozare Grāmatvedības un uzskaites teorija	Konsultācijas, informācijas apmaiņa	Semināri, studējošiem studiju prakšu vietu nodrošināšana
EVF	Biznesa efektivitātes asociācija	Vadībzinātne	Dalība asociācijā	Popularizēt Lean un citu metodoloģiju principus sabiedrībā; nodrošināt pieredzes apmaiņu starp asociācijas biedriem; veicināt sadarbību starp uzņēmējiem, mācību iestādēm, zinātniekiem un valsts institūcijām; sadarboties ar līdzīgām organizācijām ārzemēs un pārņemt to pieredzi.
EVF	RTU	RTU konvents	Dalība konventā (prof. A.Deniņš)	Zināšanu pārnese

LU struktūrvienība/ LU aģentūra	Sadarbības partneris	Sadarbības nozare	Sadarbības veids	Sadarbības rezultāts
EVF	RSU	Gala pārbaudījuma komisija	Komisijas loceklis (prof. A.Deniņš)	Zināšanu pārnese
EVF	BA	Gala pārbaudījuma komisija	Komisijas loceklis (prof. A.Deniņš)	Zināšanu pārnese
EVF	Latvijas Jūras akadēmija	Gala pārbaudījuma komisija	Komisijas loceklis (prof. A.Deniņš)	Zināšanu pārnese
EVF	EKA	Gala pārbaudījuma komisija	Komisijas loceklis (prof. A.Deniņš)	Zināšanu pārnese
EVF	Universitāte Paris Est Creteil, Francija	Vadībzinātne (Starptautiskais bizness)	Dubultdiploma programmas īstenošana (līdz 5 studentiem gadā)	No Latvijas puses: 2 absolventi. No Francijas puses: 3 absolventi
EVF	Kufšteinas Lietišķo zinātņu universitāte, Austrija	Vadībzinātne	Doktora studiju programmas modeļa Global management and leadership īstenošana	Kopumā modulī studē 83 ārzemju doktoranti
EVF	Fuldas Lietišķo zinātņu universitāte, Vācija	Vadībzinātne (Starptautiskais bizness)	Studentu pētījums	Starptautiskā videokonference 2012. gada janvārī
EVF	Fuldas Lietišķo zinātņu universitāte, Vācija	Ekonomika (Starptautiskā ekonomika)	Studentu pētījums	Starptautiskā videokonference 2012. gada jūnijā
EVF	Kufšteinas Lietišķo zinātņu universitāte, Austrija	Ekonomika (Starptautiskā ekonomika)	Studentu darba semināra organizēšana	Studentu darba seminārs Kufšteinā 2012. gada novembrī
EVF	Universitāte Liona 1, Francija	Ekonomika (Starptautiskā ekonomika)	Studentu pētījums	2 brošūras par uzņēmējdarbības vidi Latvijā un Francijā
EVF	Latvijas Tūrisma attīstības valsts aģentūra	Ekonomika (Mārketingis)	Tūrisma tirgus pētījumi	Līdzdalība ārzemju tūristu aptaujas anketas izveidē
EVF	Roterdamas Universitāte, Nīderlande	Ekonomika	Piedalīšanās Eiropas komisijas finansētā DEMETRIQ projektā 2012-2014.g.	Projekta atskaite, publikācijas
EVF	National Solidarity Fund for Autonomy, Francija	Ekonomika	Piedalīšanās Eiropas komisijas finansētā JA EHLEIS sadarbības tīkla projektā 2012-2014.g.	Projekta atskaite, publikācijas
FMF	SIA "Dozimētrs"	Matemātika / Fizika	Kursu organizēšana	Organizēti/ novadīti 16h kursi par eksperimentālo datu statistisko apstrādi

LU struktūrvienība/ LU aģentūra	Sadarbības partneris	Sadarbības nozare	Sadarbības veids	Sadarbības rezultāts
FMF	7 ietvars Biomimetic and biomineralized Magnetic Nanoparticles for Magnetic Resonance imaging	Fizika	Kopprojekts	Kontaktvielas kodolmagnētiskas rezonanses tomogrāfijā
FMF	Paris Universite 6	Fizika	Disertācijas kopvadība	Disertācija
FMF	P.M.Kirī universitāte	Fizika	līgums par sadarbību	Publikācijas
FMF	Hanoveras Universitātes Elektrotehnoloģiju institūts; "Siltronic AG" Vācija	Fizika	līgums par sadarbību	
FMF	Vitauta Magnusa Universitātes Bioloģijas fakultāte	Fizika. Bioloģija. Medicīna	Kopīgi zinātniski pētījumi sadarbības projektā	Projekta izstrāde. Publikācijas. Referāti.
FMF	A/S "Latvijas finieris"	Fizika	Vienošanās	
FMF	SIA "PAROC Latvia"	Fizika	Vienošanās	
FMF	SIA "Skret"	Fizika	Vienošanās	
FMF	SIA "Lode"	Fizika	Vienošanās	
FMF	SIA "Jelgavas būvniecības sistēmas"	Fizika	Vienošanās	
FMF	SIA "Dores"	Fizika	Vienošanās	
FMF	SIA Re&Re		Vienošanās	
ĢZZF	LZP	Ģeogrāfija	Projekts Nr. 09.1565 2009.-2012. Klimata pārmaiņu raksturs Latvijā un to ietekme uz organiskā oglekļa biogeoķīmiskās aprites ciklu	Projekta realizācija, konferenču ziņojumi, publikācijas
ĢZZF	Baltijas Jūras reģiona programmas projekts	Ģeogrāfija	Projekts 2007-2013. „Baltic Sea Region Climate Change Adaptation Strategy” (BALTADAPT)	Projektu realizācija, konferenču ziņojumi, publikācijas
ĢZZF	Rīgas Attīstības departaments	Ģeogrāfija	Rīgas aglomerācijas robežu precizēšana	Sagatavots projekts Rīgas Attīstības departamentam

LU struktūrvienība/ LU aģentūra	Sadarbības partneris	Sadarbības nozare	Sadarbības veids	Sadarbības rezultāts
GZZF	Latvijas Dabas fonds	Ģeogrāfija	Natura 2000 biotopu monitoringa Latvijā	Izstrādāta Natura 2000 zālāju biotopu monitoringa metodika, veikts monitoringa vairākās Natura 2000 teritorijās
GZZF	Dr. J.Dengler, Vācija, Hamburgas Universitāte	Ģeogrāfija	„Baltijas un Ziemeļvalstu reģiona sauso zālāju daudzveidība. Eiropas sauso zālāju darba grupas (European Dry Grassland Group) projekts	Dalība konferencēs, izveidota Baltijas un Ziemeļvalstu reģiona sauso zālāju datubāze, kas iekļauta meta datubāzē Global Index of Vegetation-Plot Databases http://www.givd.info/
GZZF	LU BI	Ģeogrāfija	Latvijas vaskulāro augu flora un veģetācija, LZP projekts	Kopīgas publikācijas
GZZF	Lietuvas Republikas Vides Ministrija, Latvijas Dabas fonds	Ģeogrāfija	Eiropas Savienības nozīmes biotopu inventarizācija Lietuvas Republikas teritorijā. Latvijas Dabas fonds,	Apmācīti Latvijas dabas eksperti darbam projektā, izstrādāta apmācību metodika, kartēti ES nozīmes biotopi
GZZF	LZP	Ģeogrāfija	Latvijas Nacionālā ilgtermiņa ekoloģisko pētījumu tīkla (LTER) projekts Nr.10.0004 Konceptuālā modeļa izveidošana socioekonomisko faktoru spiediena novērtēšanai uz biodaudzveidību ilgtermiņa pētījumu modeļreģionā Latvijā (2010-2013)	Engures ezera sateces baseina upju noteces modelēšana mūsdienu un nākotnes klimata apstākļos
GZZF	LZP	Ģeogrāfija	LZP tematisko pētījumu projekts 09.1568 "Ģeogrāfisko un ģeoloģisko procesu un faktoru ietekme uz Latvijas dabas apstākļiem un sabiedrību". LZP granta Nr. Z-6198 apakštēma "Ledājkūšanas ūdeņu radītā ledāja gultnes modifikācija politermāla ledāja malas joslā Fenoskandijas ledusvairoga dienvidaustrumu sektora Latvijā daļā"	Projekta realizācija, konferenču ziņojumi, publikācijas

LU struktūrvienība/ LU aģentūra	Sadarbības partneris	Sadarbības nozare	Sadarbības veids	Sadarbības rezultāts
ĢZZF	COST akcija	Ģeogrāfija	COST akcijas TD0902, „Submerged Prehistoric Archaeology and Landscapes of the Continental Shelf”, Latvijas pārstāve pārvaldības komitejā	Akcijas realizācija, konferenču ziņojumi, publikācijas
ĢZZF	Latvijas Dabas fonds	Ģeogrāfija	EU projects Augstie purvi LIFE08 NAT/LV/000449	Projekta realizācija, konferenču ziņojumi, publikācijas
ĢZZF	LZP	Ģeogrāfija	Ģeogrāfisko un ģeoloģisko procesu un faktoru ietekme uz Latvijas dabas apstākļiem un sabiedrību. 3. Apakšprojekta vadītāja. LZP grants Nr.09.1438.	Projekta realizācija, konferenču ziņojumi, publikācijas
ĢZZF	Latvijas Dabas muzejs	Ģeogrāfija	Dalība lekciju ciklā pieaugušajiem "Dabas vakari"	Lekciju lasīšana
ĢZZF	Latvijas Arheologu Biedrība	Ģeogrāfija	Paleobotānisko pētījumu izmantošana arheoloģiskajos pētījumos	Lekciju lasīšana
ĢZZF	Latvijas Dabas Fonds	Ģeogrāfija	Mitrāju izcelsme un attīstība	Lekciju lasīšana
ĢZZF	Ziemeļvalstu Hidrologu asociācija	Ģeogrāfija	Ziemeļvalstu Hidrologu asociācijas padomes sanāksmē	Pilnveidot asociācijas stratēģiju, un par 2014g. konferences organizēšanu
ĢZZF	Ķekavas novada pašvaldība	Ģeogrāfija	Konsultācijas	Līdzdalība Ķekavas novada ilgtspējīgas attīstības izstrādē
ĢZZF	Lēvenas Katoļu Universitāte, birojs "Alps"	Ģeogrāfija	Kopīgs projekts	Izstrādāti priekšlikumi Rīgas pilsētas attīstībai
ĢZZF	Krievijas ZA Komi zinātniskā centra Ģeoloģijas institūts, Dr. Pāvels Beznosovs	Ģeoloģija	Kopīga projekta, National Geographic Committee for Research & Exploration, grants Nr. 9099-12 "A transitional fish-tetrapod from northern Russia" realizācija	Ievākts jauns fosīliju materiāls, 2012.-2013. gadā sniegti 2 ziņojumi konferencēs, tiek gatavotas divas publikācijas
ĢZZF	Upsalas Universitāte, Zviedrija, prof. Per E. Ahlberg	Ģeoloģija	Kopīga projekta, National Geographic Committee for Research & Exploration, grants Nr. 9099-12 "A transitional fish-tetrapod from northern Russia" realizācija	Ievākts jauns fosīliju materiāls, 2012.-2013. gadā sniegti 2 ziņojumi konferencēs, tiek gatavotas divas publikācijas

LU struktūrvienība/ LU aģentūra	Sadarbības partneris	Sadarbības nozare	Sadarbības veids	Sadarbības rezultāts
ĢZZF	Sanktpēterburgas Valsts Universitāte, Dr. Aleksandrs Ivanovs	Ģeoloģija	Kopīgi Baltijas devona baseina ģeoloģiskās uzbūves un seno organismu pētījumi, tajā skaitā lauka studijas	Precizēti vidējā-augšējā devona robežslāņkopas nogulumu veidošanās apstākļi Krievijas ZR daļā, ievākts jauns mugurkaulnieku fosiliju materiāls, sniegti 3 ziņojumi konferencēs
ĢZZF	Čehijas ZA Ģeoloģijas institūts, Dr. Radek Mikulāš	Ģeoloģija	Dienvidu Timana devona nogulumos sastopamo pēdu fosiliju pētījumi	Sniegts ziņojums LU konferencē, tiek gatavota publikācija
ĢZZF	Krievijas ZA Paleontoloģijas institūts un muzejs, Maskava, Dr. Oļegs Lebedevs	Ģeoloģija	Kopīgi Baltijas devona nogulumu pētījumu vēstures pētījumi	Vākts materiāls publikācijai par ģeoloģisko pētījumu vēsturi Krievijas impērijas Līvzemes provincē
ĢZZF	Tallinas Tehnoloģiju Universitātes Ģeoloģijas institūts, Dr. Linda Hints	Ģeoloģija	Kopīgi Baltijas ordovika nogulumu un fosiliju pētījumi, studentu apmācība	Ir iesākts kursa darbs, ko kopā vada Dr. L. Hints un prof. E. Lukševičs
ĢZZF	Tallinas Tehnoloģiju Universitātes Ģeoloģijas institūts	Ģeoloģija	Informācijas apmaiņa, kopīga projekta virzīšana	Informācijas un pieredzes apmaiņa paleoekoloģijas un paleoklimatoloģijas jomā
ĢZZF	Latvijas Dabas muzejs	Ģeogrāfija	Dalība izglītojošā pasākumā - izstādē "Ziemeļbrieži un to laikabiedri"	Izstādīti materiāli - putekšņu diagrammas, kas raksturo leduslaikmeta beigu posmu, tundras augu makroatliekas un nogulumu paraugi no Miegupes atseguma
ĢZZF	Latvijas Dabas muzejs	Antropoloģija	Dalība pasākumā Dabas vakars „Cik sen Latvijā dzīvo cilvēki?”	Lekcija par liecībām holocēna nogulumos, par cilvēka dzīves apstākļiem vēlā paleolīta apmetnēs
ĢZZF	Latvijas Dabas muzejs	Ģeoloģija	Sadarbība ģeoloģijas studiju nodrošināšanā	Vairākosursos (Zemes evolūcija, Zemes vēsture, Paleontoloģija un stratigrāfija u.c.) ir nodrošināti praktiskie darbi un nodarbības muzeja ekspozīcijā

LU struktūrvienība/ LU aģentūra	Sadarbības partneris	Sadarbības nozare	Sadarbības veids	Sadarbības rezultāts
ĢZZF	Valsts Tiesu Ekspertīžu birojs, Bioloģisko un ķīmisko ekspertīžu departaments	Ģeoloģija	Konsultāciju sniegšana, pieredzes apmaiņa	Veicināta kompetentu un kvalitatīvu ekspertīžu slēdzienu sagatavošana
ĢZZF	Krievijas Ģeogrāfijas biedrība	Ģeogrāfija	Piedalīšanās starptautiskajā arheoloģiskajā un ģeogrāfiskajā ekspedīcijā „Kings Valley, Kyzyl-Kurganino 2012” Tuvas Republikā	Veikt zinātnisku arheoloģisku pieminekļu izpēti dzelzceļa Kizila-Kurganino izbūves teritorijā
ĢZZF	AS "Valmieras stikla šķiedra"	Ģeoloģija	Sadarbība Latvijas kvarca smilšu resursu pētījumos	Veikti devona un jūras kvarca smilšu lauka pētījumi Skrundas un Valmieras apkārtnē
ĢZZF	Dr Benz Kotzen	Vides zinātne	COST projekts Nr.ES1104	projekta īstenošana
ĢZZF	Dr. Sophie O. Vanwambeke Université catholique de Louvain, Belgium	Vides zinātne	Pētniecība	Zinātniska publikācija
ĢZZF	DU	Vides zinātne (t.sk. Vides pārvaldība)	ESF cilvēkresursu projekts	Izveidota zinātniska grupa ezeru izpētei, semināri, konferences
ĢZZF	Valsts izglītības satura centrs	Vides zinātne	Skolēnu zinātniski pētniecisko darbu konferences organizēšana	Noorganizēts 36. skolēnu zinātniskās konferences Vides zinātnes sekcijas darbs
ĢZZF	Hortisol, Nīderlande	Vides zinātne	Konsultācijas HV saturoša produkta ieviešanai tirgū	Uzsākta produkta izplatīšana Nīderlandē
ĢZZF	Latvijas Hidroekoloģijas institūts	Vides zinātne (t.sk. Vides pārvaldība)	LZP sadarbības projekts	Sagatavota grāmata "Cilvēks un daba: Engures ekoreģions"
ĢZZF	ES dalībvalstis	Vides zinātne	COST pētniecības projekts TU1201 Allotment Gardens in European Cities – Future, Challenges and Lessons Learned	Pētniecība un publikācijas, pieredzes apmaiņa (2012-2016)
ĢZZF	Latvijas Hidroekoloģijas institūts	Vides zinātne (t.sk. Vides pārvaldība)	LZP sadarbības projekts	Sagatavota grāmata "Cilvēks un daba: Engures ekoreģions"
ĢZZF	DU, LLU, ZPI "Silava"	Vides zinātne (t.sk. Vides pārvaldība)	Valsts nozīmes pētniecības centrs	Infrastruktūras uzlabošana
ĢZZF	LR OSI	Vides zinātne	Pētniecība	Publikācijas

LU struktūrvienība/ LU aģentūra	Sadarbības partneris	Sadarbības nozare	Sadarbības veids	Sadarbības rezultāts
GZZF	RTU (Kārlis Agris Gross)	Vides zinātne	Studijas	Lekciju kurss
GZZF	LLU (Armands Celms)	Vides zinātne; Ģeoloģija	Studijas	Vieslekcijas
HZF	Francija, Polija, Igaunija	Starptautiskais projekts "Jauniešu mobilitāte"	Semināri, apmācība	Eiropas sertifikāts
HZF	Francija un 12 Eiropas valstis	Franču literatūra (projekts ROBLES)	Semināri, apspriešana un balsošana	Franču valodā rakstīto darbu prēmēšana
HZF	Latvijas Mākslas akadēmija	Mākslas zinātne	Kursu integrācija Klasiskās filoloģijas bakalaura programmā	Klasiskās filoloģijas bakalaura programmas teorētiskās pamatbāzes paplašinājums
HZF	Kauņas Vītauta Dižā universitāte	Humanitārās zinātnes, Filoloģija	Video konference par lietuviešu etnoloģiju, folkloru, vēsturi un literatūru	Konferences priekšlasījumus noklausījās 15 HZF studentu un lektoru
HZF	RSU	Valodniecība	Lekciju lasīšana	Darbs ar studentiem
HZF	LiepU	Valodniecība, Literatūrzinātne, Folkloristika	Darbs projektos, konferenču organizēšana, rakstu krājumu sagatavošana	
HZF	RA	Valodniecība	Sadarbība akadēmiskajā (RA studentu darbu recenzēšana, piedalīšanās gala pārbaudījumos) un zinātniskajā darbā (kopīgu projektu realizācija, darba semināri RA)	
HZF	DU	Valodniecība, Literatūrzinātne, Teātra zinātne	Darbs projektos, konferenču organizēšana	
HZF	Valsts valodas centrs	Valodniecība	Darbs latviešu valodas ekspertu komisijās	
HZF	Latvijas Kultūras akadēmija	Teātra zinātne, Valodniecība	Darbs projektos, konferenču organizēšana, darbs komisijās, studentu darbu recenzēšana	
HZF	Latviešu valodas aģentūra	Valodniecība	Darbs projektos, rakstu krājumu sastādīšana	

LU struktūrvienība/ LU aģentūra	Sadarbības partneris	Sadarbības nozare	Sadarbības veids	Sadarbības rezultāts
HZF	Rakstniecības un mūzikas muzejs	Literatūrzinātne, Valodniecība	Darbs projektos, konferenču organizēšana, studentu prakšu organizēšana	
HZF	Latvijas Nacionālā bibliotēka	Literatūrzinātne, Valodniecība	Zinātniska sadarbība	
HZF	Latvijas memoriālo muzeju apvienība	Literatūrzinātne	Zinātniska sadarbība	
HZF	Ģ.Eliasa Jelgavas Vēstures un mākslas muzejs	Literatūrzinātne	J. Alunāna piemiņas konference	Darbs ar Jelgavas skolēniem, skolotājiem un kulturālo sabiedrību
HZF	Braku muzejs	Literatūrzinātne	Zinātniska konference, veltīta R.Blaumanis	Referātus noklausījās 20 HZF studenti, 20 Ērgļu vidusskolas audzēkņi un skolotāji
HZF	Krievijas Zinātņu akadēmijas Balkānistikas un slavistikas institūts	Folkloristika	Konferenču organizēšana, rakstu krājumu sagatavošana	
HZF	Viļņas Kultūras un mākslas institūtā	Folkloristika	Rakstu krājuma "Baltu sakrālie simboli" sagatavošana	
HZF	Krievija, Novosibirskas Valsts Universitāte	Valodniecība	Totālais diktāts	Krievu filoloģijas BSM un MSP programmu studentu piedalīšanās diktātā un Krievu BSP studentes 1.vieta
HZF	Krievija, Sanktpēterburgas Valsts Universitāte	Literatūrzinātne	Starptautiskā zinātniskā konference "Slāvu rakstniecība pasaules kultūras kontekstā"	Zinātniskās grāmatas prezentācija ar nodaļas docētāju zinātniskiem rakstiem "Paradigma"
HZF	Krievija, Kaļiningrada, I. Kanta Federālā Baltijas Universitāte	Literatūrzinātne, Valodniecība	LU HZF RSN docētāju un doktorantu piedalīšanās " Humanitārā Starptautiskā jauniešu forumā „XXI gadsimts: krievu vārds Krievijā un ārzemēs”, 2012.gada 4.oktobrī	Doktorantes Jekaterinas Koļesovas Meistarklase "Kultūru dialogs literatūras stundā: daina un častuška" Humanitārā Starptautiskā jauniešu forumā „XXI gadsimts: krievu vārds Krievijā un ārzemēs”

LU struktūrvienība/ LU aģentūra	Sadarbības partneris	Sadarbības nozare	Sadarbības veids	Sadarbības rezultāts
HZF	Čehija, Čehu Republikas Vēstniecība	Literatūrzinātne, Valodniecība	Tikšanās ar Čehijas Republikas vēstnieku	Piedalīšanās
HZF	Čehijas Republikas vēstniecība, LU Bibliotēka	Literatūrzinātne, Valodniecība	Izstādes „Labākais no Čehijas” apmeklējums (LU Bibliotēkā).	Recenziju sastādīšana un kopīga apspriešana
HZF	Čehijas Republikas vēstniecība	Literatūrzinātne, Valodniecība	Literārais seminārs, veltīts čehu literatūras attīstības tendencēm 20.-21.gs.	Piedalīšanās
HZF	Polija	Literatūrzinātne, Valodniecība	Pieredzes apmaiņa: Rusistikas un slavistikas studentu tikšanās ar Erasmus studentiem no Polijas	Piedalīšanās
HZF	DU	Literatūrzinātne, Valodniecība	Rusistikas un slavistikas studentu dalība poļu valodas diktātā Latvijā (Daugavpils)	Piedalīšanās diktātā
HZF	Polija, Belostokas Universitāte	Literatūrzinātne Valodniecība	Belostokas Universitātes lektora Konrada Šamrika (Konrad Szamryk) lekciju cikls poļu valodā Erasmus programmas ietvaros: - "Mēs Kossaki mīlam zirgus" - literatūras atmiņas par Kossaku ģimeni un Magdas Samozvaņecas valodas spēles. Poļu-latviešu vārdnīcas tapšanas sabiedriskie, politiskie un kultūras aspekti. - Poļu rokmūzika - savstarpējas ietekmes un iedvesmas (albums Kovalska/ Ciehovskis "Mana asins")	Piedalīšanās
HZF	Polija	Literatūrzinātne, Valodniecība	Tematiskais pasākums „Poļu studentu korporācijas Rīgā”, ekskursija studentu karcerī Latvijas Universitātē	Piedalīšanās
HZF	Polija	Literatūrzinātne, Valodniecība	Rusistikas un slavistikas studentu dalība Tarnobrzegas Augstskolas II Studentu konferencē „Daba. Tehnika. Cilvēks”	Piedalīšanās

LU struktūrvienība/ LU aģentūra	Sadarbības partneris	Sadarbības nozare	Sadarbības veids	Sadarbības rezultāts
HZF	Polija, Belostokas Universitāte	Literatūrzinātne, Valodniecība	Rusistikas un slavistikas studentu brauciens uz Belostoku ar mērķi piedalīties Filoloģijas fakultātes Poļu filoloģijas institūta nodarbībās	Piedalīšanās
HZF	Polija, Belostokas Universitāte	Literatūrzinātne, Valodniecība	Belostokas Universitātes prof. Dr. hab. Kamilas Budrovskas lekciju cikls (poļu valodā): 1."Sieviešu literatūra" - kas tas ir? Biogrāfijas, problēmas, teksti. Olgas Tokarčukas stāsts "Skapis".- 2.Kā dzīvo mūsdienu poliete? Poļu preses materiāli. 3.Sieviete poļu frazeoloģijā un paremioloģijā	Piedalīšanās
HZF	Polija, Varšavas Universitāte un Marijas Kirī-Sklodovskas universitāte Ļublinā	Literatūrzinātne, Valodniecība	Studentu dalība poļu valodas vasaras skolā Polijā (4 vietas, Varšavas Universitāte un Marijas Kirī-Sklodovskas universitāte Ļublinā)	Piedalīšanās
HZF	Eiropas Tulkošanas maģistra programmu tīkls EMT (European Master's of Translation)	Valodniecība	EMT kritērijiem atbilstošu ES tulkošanas maģistra programmu sadarbība akadēmiskajā un pētniecības darbā	Konferences Eiropas Komisijā Briselē 20.-21.09.12. (Translation Studies Days), 15.-16.11.12 (EMT)., 24.05.12 (LIND-Web), 25.05.12. (EMT), 16.02.12.(EMT), darba grupu secinājumu publikācija EMT mājas lapā
HZF	ERASMUS Tulkošanas maģistra programmu tīkls OPTIMALE (Optimising Translator Training in Europe)	Valodniecība	Tulkošanas maģistra programmu sadarbība, lai optimizētu tulkošanas pasniegšanu un sadarbību ar darba devējiem	Darbsemināri Astonā (Apvienotā Karaliste) 31.05.12., 06.10.2012., interaktīvās tulkošanas programmu kartes izveide, darba grupu secinājumu publikācijas internetā
HZF	VeA	Valodniecība	Tulkotāja profesionālā prestiža celšana	Darbseminārs 26.10.12. "Tulkotāja profesijas nākotne" Ventspilī

LU struktūrvienība/ LU aģentūra	Sadarbības partneris	Sadarbības nozare	Sadarbības veids	Sadarbības rezultāts
HZF	Ziemeļvalstu Ministru padomes birojs Latvijā, Ziemeļvalstu valodu centrs SIA Nordisk	Literatūrzinātne, mākslas zinātne	Somu kultūras, eposa "Kalevala", mitoloģijas un folkloras popularizēšana	Darbseminārs Ziemeļvalstu Ministru padomes birojā Latvijā 28.02.2012.
JF	LR Augstākā tiesa	Juridiskā zinātne	Studentu ekskursijas tiesu pilī. AT Senāta zāle izmantota P.Minca tiesu izspēles finālam. Nodrošinātas prakses vietas profesionālā maģistra studentiem	Latvijas tiesnešu konference, Pirmkursnieku dienas Augstākajā tiesā, Prof. P.Minca tiesas procesa izspēle krimināltiesībās un kriminālprocesā. PMSP s "Tiesību zinātne" realizēšana
JF	Latvijas Krimināllietu advokātu biedrība	Juridiskā zinātne	Tehnisks atbalsts konferencē. Nodrošināti tiesneši P.Minca izspēlē	Prof. P.Minca tiesas procesa izspēle krimināltiesībās un kriminālprocesā, Advokatūras dienas konference „Tiesu procesu efektivizācija”
JF	Valsts kanceleja	Juridiskā zinātne	Nodrošinātas prakses vietas PMSP studentiem	PMSP "Tiesību zinātne" realizēšana
JF	Valsts prezidenta kanceleja	Juridiskā zinātne	Nodrošinātas prakses vietas PMSP studentiem	PMSP "Tiesību zinātne" realizēšana
JF	Valsts kontrole	Juridiskā zinātne	Nodrošinātas prakses vietas PMSP studentiem	PMSP "Tiesību zinātne" realizēšana
JF	Rīgas dome	Juridiskā zinātne	Nodrošinātas prakses vietas PMSP studentiem	PMSP "Tiesību zinātne" realizēšana
JF	Valsts ieņēmumu dienests	Juridiskā zinātne	Nodrošinātas prakses vietas PMSP studentiem	PMSP "Tiesību zinātne" realizēšana
JF	LR Ģenerālprokuratūra un prokuratūras iestādes	Juridiskā zinātne	Nodrošinātas prakses vietas PMSP studentiem	PMSP "Tiesību zinātne" realizēšana
JF	Rīgas pašvaldības policija	Juridiskā zinātne	Nodrošinātas prakses vietas PMSP studentiem	PMSP "Tiesību zinātne" realizēšana
JF	Valsts policija	Juridiskā zinātne	Nodrošinātas prakses vietas PMSP studentiem	PMSP "Tiesību zinātne" realizēšana
JF	LR Tiesībsarga birojs	Juridiskā zinātne	Nodrošinātas prakses vietas PMSP studentiem	PMSP "Tiesību zinātne" realizēšana

LU struktūrvienība/ LU aģentūra	Sadarbības partneris	Sadarbības nozare	Sadarbības veids	Sadarbības rezultāts
JF	Valsts Probācijas dienests	Juridiskā zinātne	Nodrošinātas prakses vietas PMSP studentiem	PMSP "Tiesību zinātne" realizēšana
JF	Uzņēmumu reģistrs	Juridiskā zinātne	Nodrošinātas prakses vietas PMSP studentiem	PMSP "Tiesību zinātne" realizēšana
JF	LR Tieslietu ministrija	Juridiskā zinātne	Nodrošinātas prakses vietas PMSP studentiem	PMSP "Tiesību zinātne" realizēšana
JF	LR Ārlietu ministrija	Juridiskā zinātne	Nodrošinātas prakses vietas PMSP studentiem	PMSP "Tiesību zinātne" realizēšana
JF	LR Ekonomikas ministrija	Juridiskā zinātne	Nodrošinātas prakses vietas PMSP studentiem	PMSP "Tiesību zinātne" realizēšana
JF	LR Aizsardzība ministrija	Juridiskā zinātne	Nodrošinātas prakses vietas PMSP studentiem	PMSP "Tiesību zinātne" realizēšana
JF	LR Kultūras ministrija	Juridiskā zinātne	Nodrošinātas prakses vietas PMSP studentiem	PMSP "Tiesību zinātne" realizēšana
JF	LR Satversmes tiesa	Juridiskā zinātne	Nodrošinātas prakses vietas PMSP studentiem	PMSP "Tiesību zinātne" realizēšana
JF	Biedrība Sabiedriskās politikas centrs PROVIDUS	Juridiskā zinātne	Nodrošinātas prakses vietas PMSP studentiem	PMSP "Tiesību zinātne" realizēšana
JF	Valsts vides dienests	Juridiskā zinātne	Nodrošinātas prakses vietas PMSP studentiem	PMSP "Tiesību zinātne" realizēšana
JF	CVK	Juridiskā zinātne	Atzinumu sniegšana CVK jautājumos par pilsonības piešķiršanas nepilsoņiem iespējamo referendumu un eiro (ne)ieviešanas iespējamo referendumu	Ņemot vērā arī katedras atzinumu - CVK ir izvērtējusi vai likumprojekts ir pilnīgi izstrādāts
ĶF	A/S Grindeks	Ķīmija	Zinātniski pētnieciskā	Noteiktas zāļu vielu struktūras
ĶF	A/S Olainfarm	Ķīmija	Zinātniski pētnieciskā	Noteikts piemaisījumu sastāvs zāļu vielās
ĶF	Latvijas Organiskās sintēzes institūts	Ķīmija	Zinātniski pētnieciskā	Izstrādātas disertācijas, sagatavotas publikācijas, zinātniskās aparatūras izmantošana

LU struktūrvienība/ LU aģentūra	Sadarbības partneris	Sadarbības nozare	Sadarbības veids	Sadarbības rezultāts
LU AI	Ventspils Starptautiskais Radioastronomijas Centrs	Fizika	Saules sistēmas mazo ķermeņu orbītas	"The universal program package for the calculating the trajectories of near-the Earth objects" ziņojums Starptautiskās Astronomijas Savienības kongresā Bejing, Ķīnā
LU AI	Latvijas Gaisa satiksme	Fizika	Saules lēkta, rieta aprēķini, programmu pilnveidošana	Līgums "Par aeronavigācijas informācijas iegūvi un tās iegūšanas nosacījumiem"
LU AI	Latvijas Valsts Policija	Juridiskā zinātne	Diennakts gaišā, tumša laika aprēķini	Izziņas policijai un tiesu iestādēm.
LU ASI	DU, G. Liberta Inovatīvās mikroskopijas centrs	Fizika. Ķīmija	Akadēmiska sadarbība doktora studiju programmu realizācijā . Projekta izpilde. Kopīgi pētījumi.	DS Lekcijas "Ievads patentzinībās", „Gaisma.” Jaunu metodiku apgūšana”
LU ASI	RTU Lietišķās ķīmijas institūts	Fizika. Ķīmija	Akadēmiska sadarbība doktora studiju programmu realizācijā	Doktorantūras skola
LU ASI	Klīniskais ādas un transmisīvo slimību centrs	Fizika. Medicīna. Ķīmija	Klīniskie mērījumi	Projekta izstrāde, publikācijas, referāti
LU ASI	Bērnu KUS, Pediatrijas departaments	Fizika. Medicīna	Klīniskie mērījumi	Projekta izstrāde, publikācijas, referāti
LU ASI	Lāzerplastikas klīnika	Fizika. Medicīna	Klīniskie mērījumi	Projekta izstrāde, publikācijas, referāti
LU ASI	Latvijas Onkoloģijas centrs	Fizika. Medicīna	Klīniskie mērījumi	Projekta izstrāde, publikācijas, referāti
LU ASI	Skaistuma klīnika "Ceturrtā dimensija"	Fizika. Medicīna	Metodiku un ierīču prototipu maketu izstrāde/pārbaude	Projekta izstrāde, publikācijas, referāti
LU ASI	Lietuvas ZA, Lithuanian Journal of Physics	Fizika	Publikācijas (žurnālā Lithuanian Journal of Physics)	Lithuanian Journal of Physics Vol.52, No.1., pp.50 -62
LU ASI	Kauņas Vitauta Magnus Universitātes Bioloģijas fakultāte, Lietuva	Fizika. Bioloģija	Kopīgi zinātniski pētījumi starptautiskajā sadarbības projektā. Zinātniskie komandējumi	Projekta izstrāde, publikācijas, referāti
LU ASI	Taivānas Nacionālā Universitāte, Fizikālās ķīmijas un rehabilitācijas departaments, Taipeja	Fizika	Starptautiskās zinātniskās sadarbības projekts. Zinātniskie komandējumi. Kopīgi zinātniski pētījumi	Projekta izpilde. Ierīču prototipu eksperimentāla pārbaude. Publikācijas. Referāti.

LU struktūrvienība/ LU aģentūra	Sadarbības partneris	Sadarbības nozare	Sadarbības veids	Sadarbības rezultāts
LU ASI	Teorētiskās un pielietojamās mehānikas institūts, Novosibirska, Krievija	Fizika	Projekta izpilde. Kopīgi teorētiski pētījumi	Projekta izstrāde, publikācijas, referāti
LU ASI	The 62th Lindau Nobel Laureate Meeting, Vācijā	Fizika	Konkurss. Vērtēšanas Padome. Zinātniskais komandējums	Daļēja dalības maksa. Zinātniskā pieredze, noklausoties Nobela Laureātu lekcijas un piedaloties nodarbībās. Sertifikāts.
LU ASI	Linčepingas Universitāte, Biomedicīniskās inženierijas departaments, Zviedrija	Fizika	Zinātniskais komandējums. Kopīgi pētījumi	Zinātniskā darba pieredze
LU ASI	Uzņēmumi GE Healthcare un Delfin Technologies, Kuopio, Helsinki, Somija	Fizika. Bioloģija. Medicīna	Zinātniskais komandējums. Zinātniskā sadarbība	ASI izstrādāto maketierīču prezentācija
LU ASI	Oulu Universitāte, Optoelektronikas un mērījumu tehnikas laboratorija, Somija	Fizika	Zinātniskais komandējums. Zinātniskā sadarbība	Zinātniskā darba pieredze
LU ASI	Maskavas Lomonosova Valsts Universitāte, Starptautiskais Lāzeru centrs, Krievija	Fizika	Zinātniskie komandējumi (Apmaiņas braucieni). Zinātnisko rezultātu starptautiska prezentācija. Kopīgi projektu pieteikumi	Zinātniskās pētniecības sadarbības iespējas. Pieredze. Jauni kontakti. Kopīgas publikācijas
LU ASI	Odessa National I.I. Mechnikov University, Ukraina	Fizika	Personālā apmaiņa. Zinātniskās pētniecības darbs	Starptautisks personālā apmaiņas projekts FP7-PEOPLE-IRSES-GA-2012-318520-BIOSENSORS-AGRICULT” Nanotehnoloģiju izmantošana biosensoros lauksaimniecības vajadzībām
LU ASI	Sanktpēterburgas Valsts universitāte, Fizikas Fakultāte, Krievija	Fizika	Kopīgs zinātnisks darbs	Teorētiskie modeļi. Publikācijas

LU struktūrvienība/ LU aģentūra	Sadarbības partneris	Sadarbības nozare	Sadarbības veids	Sadarbības rezultāts
LU ASI	Lundas Universitāte, Medicīnas Lāzeru centrs, Zviedrija	Fizika. Bioloģija. Medicīna	Kontakts ar pasaules līmeņa laboratorijām. Kopīgi zinātniski eksperimenti Zinātnisko rezultātu starptautiska prezentācija	Kopīgi zinātniskie eksperimenti. Izstrādāto (PPG) tehnoloģiju ieviešana. Jaunu (sub-nanosekunžu) metodiku apgūšana. Kopīgas publikācijas
LU ASI	Lundas Universitātes Hospitalis, Onkoloģijas nodaļa, Zviedrija	Fizika. Bioloģija. Medicīna.	Zinātniskie komandējumi (Apmaiņas braucieni). Zinātnisko rezultātu starptautiska prezentācija	Izstrādāto (PPG) tehnoloģiju ieviešana
LU ASI	Stokholmas universitāte, Čalmeras tehnoloģiskā augstskola un Fizikas departaments, Zviedrija	Fizika	Zinātniskais komandējums (Apmaiņas braucieni)	Negatīvo ionu iekārtas izbūve un eksperimentu plānošana
LU ASI	Viļņas Universitāte, Onkoloģijas institūts, Lietuva	Fizika. Bioloģija. Medicīna.	Zinātniskā sadarbība	Projekta izstrāde. Konferences
LU ASI	Viļņas Universitāte, Lāzera Pētniecības Centrs, Lietuva	Fizika	Zinātniskā sadarbība (Komandējums. Zinātniskie eksperimenti. Jaunas modernas metodikas)	Zinātniskā darba pieredze (femto-sekunžu mērījumu tehnika spektroskopijā)
LU ASI	Leibnica Plazmas Zinātnes un tehnoloģiju institūts, Greifsvalde, Vācija	Fizika. Ķīmija	Zinātniskā sadarbība	Projekta rezultātu prezentēšana, pieredzes apmaiņa, vieslekcijas
LU ASI	Kaizerslauternas Universitāte, Fizikas departaments Vācijā	Fizika.	Zinātniskā sadarbība: Kopīgi pētījumi. Vieslekcijas. Konferences	Atomu hipersīkstruktūras lāzeru manipulācija
LU ASI	Gēteborgas Universitāte, Fizikas Departaments	Fizika	Globālais tīkls negatīvo jonu pētījumiem. Personāla apmaiņas braucieni	Projekti pēdējiem FP7 konkursiem „FP7-PEOPLE -2013” programmas IRSES un CIG sadaļām
LU ASI	Eiropas Tehnoloģiskā Platforma “Photonics21”	Fizika	Dalība ikgadējā Ģenerālajā asamblejā - „Drošība, metroloģija un sensori” un „Optiskās komponentes un sistēmas” darba grupās	Informācija par gaismas avotu izmantošanu optiskajās sistēmās un aparatūrā, projektu pieteikumu uzlabošanu un ES 8. IP tematiku

LU struktūrvienība/ LU aģentūra	Sadarbības partneris	Sadarbības nozare	Sadarbības veids	Sadarbības rezultāts
LU ASI	Global Mercury Observation System	Fizika. Ķīmija. Vides zinātne	Globāla 18 pasaules valstu 24 zinātnisko institūciju sadarbība	Dzīvsudraba piesārņojuma datēšana un kontrole pasaulē. Spekrālo mērījumu pieredzes apmaiņa
LU BI	Salaspils pašvaldība	Bioloģija	Zinātnes popularizēšana	Zinātnisko sasniegumu ekspozīcija LU BI Salaspils zinātnes nedēļas ietvaros
LU BI	Nacionālais Botāniskais dārzs	Bioloģija	Kopīgais zinātniskais projekts	Sekmīga projekta realizācija
LU BI	Valsts Stendes Graudkopības selekcijas institūts	Bioloģija	Līgumdarbu realizācija, zinātnisku publikāciju un konferenču prezentāciju sagatavošana	Līgumdarba realizācija, zinātniska publikācija, dalība zinātniskajās konferencēs
LU BI	Latvijas Hidroekoloģijas institūts	Bioloģija	LZP sadarbības projekta izpilde	Noskaidroti galvenie socioekonomiskie faktori un to ietekmes mehānismi uz reģionālo biodaudzveidību teritorijai pieguļošās Rīgas līča daļā
LU CFI	RTU	Fizika, materiālzinātne	Studentu apmācība, zinātniskie pētījumi	Materiālzinātnes programma, VNPC
LU CFI	DU	Fizika	Zinātniskie pētījumi	Materiālzinātnes programma
LU CFI	RTU NĶI	Fizika, materiālzinātne	Zinātniskie pētījumi	Materiālzinātnes programma, VNPC
LU CFI	FEI	Enerģētika, fizika	Zinātniskie pētījumi	Enerģētikas programma
LU EKMI	BMC	Bioloģija	Transfekcijas efektivitātes pētījumi vēža šūnās	Kopīgas publikācijas
LU EKMI	Paula Stradiņa KUS	Medicīna	Plaušu vēža diagnostikas metožu izstrāde	
LU EKMI	Paula Stradiņa KUS	Medicīna	Diabēta un sirds-asinsvadu slimību farmakoģenētika	
LU EKMI	Latvijas Onkoloģijas centrs	Medicīna	Krūts audzēju terapijas efektivitātes novērtēšanas metožu izstrāde	
LU FI	Ventspils Augsto tehnoloģiju parks	Fizika	Jaunu tehnoloģiju izstrāde	Turpinās
LU FI	Institute of Plasma Research Gandhinagar, Gujarat, Indija	Fizika	MHD eksperimenti un iekārtas	Turpinās

LU struktūrvienība/ LU aģentūra	Sadarbības partneris	Sadarbības nozare	Sadarbības veids	Sadarbības rezultāts
LU FI	Helmholtz Alliance "Liquid Metal Technologies"	Fizika	Sadarbība Dinamo projektā	Turpinās
LU FSI	n/o "Ētikas tilts" un LU TF	Filozofija, reliģiju zinātne	Starptautiskās konferences rīkošana	20.04.2012. noorganizēta un novadīta starptautiska konference "Ģimene. Vardarbība ekrānmedijos. Likums"
LU FSI	Latvijas Vecticībnieku biedrība	Vēsture un filozofija	Konsultācija par krājuma satura mūsdienīgu izvērtējumu ievadā, par to, kā vēsturisko materiālu padarīt labāk uztveramu lasītājiem	Latvijas Vecticībnieku biedrības sagatavotais un izdots krājums "Trīssimt gadus mūs sauc par vecticībniekiem" („Триста лет нас зовут староверами")
LU FSI	Latvijas Mutvārdu vēstures pētnieku asociācija „Dzīvesstāsts”	Socioloģija	Dzīvesstāstu vākšana, izvērtēšana un publikāciju gatavošana	Kolektīvā monogrāfija „Dzīvesstāsts un pašapziņa: Mutvārdu vēsture Latvijā” / Zinātniskā redaktore Dr. philol. Ieva Garda-Rozenberga. Rīga: FSI, LMVPA „Dzīvesstāsts”, 2012. 280 lpp.
LU FSI	EK 7. Ietvara projekta MYPLACE Jaunatnes politikas padomes Latvijas grupa, DU	Socioloģija	Ekspertu sadarbība, dalība pētījuma realizācijā	Nacionālā ziņojuma par situāciju jaunatnes pētniecības jomā Latvijā sagatavošana, jauniešu kvantitatīvās aptaujas realizācija (WP 4 ietvaros)
LU FSI	n/o Latvijas folkloras biedrība	Nemateriālā kultūras mantojuma saglabāšana	Masku tradīciju festivāla un konferences organizēšana (katru gadu notiek)	11.02.-12.02.2012 Tukumā un Mīlzkalnē notika XIII Starptautiskais masku tradīciju festivāls un tā ietvaros konference ar ārvalstu lektoru piedalīšanos
LU FSI	RSU	Filozofija	Dalība bakalauru programmu realizācijā	Novadīti semināri kursiem "Argumentācijas pamati", "Filozofiskā antropoloģija" un "Medicīnas filozofija un bioētika"

LU struktūrvienība/ LU aģentūra	Sadarbības partneris	Sadarbības nozare	Sadarbības veids	Sadarbības rezultāts
LU FSI	Latvijas Nacionālais kultūras centrs	Nemateriālā kultūras mantojuma saglabāšana	Lekcijas, idejas, koncepcijas, konsultācijas festivāla „Baltica” sarīkojumu veidošanā	Referāta „Gadskārtu svētki un ģimenes godi kā resurss ekonomiskai attīstībai” nolasīšana diskusijā „Nemateriālā kultūras mantojuma pienesums nacionālajai attīstībai” starptautiskā folkloras festivāla „Baltica” ietvaros. Festivāla koncerti „Mēnesnīca” un „Deviņvīruspēks” - idejas, koncepcijas un scenārija izstrāde
LU FSI	Rīgas Izglītības un informatīvi metodiskais centrs	Profesionālās pilnveides izglītība	Lekciju lasīšana	Nolasītas 3 publiskās lekcijas „Rituālais gads folkloras kopas darbībā. Problēmas, tendences, iespējas”, „Gadskārtu svētki” un „Cilvēka mūža godi” tālākizglītības kursu „Folkloras kopas vadības metodoloģija” ietvaros
LU ĢĢI	RTU	Ģeodēzija	Doktorantu vadība, ĢĢI Zinātņu padomes sēdes	1 disertācija aizstāvēšanai
LU ĢĢI	LGIA	GNSS	LatPos datu analīze	Kopīgi ziņojumi starptautiskajās konferencēs
LU ĢĢI	Rīgas dome	GNSS	EUPOS-Rīga pārvalde un datu analīze	Kopīgi ziņojumi starptautiskajās konferencēs
LU ĢĢI	EUPOS	GNSS	Datu analīzes starptautiskā sadarbība	Kopīgi ziņojumi starptautiskajās konferencēs
LU ĢĢI	FOMI, Ungārija	GNSS	Datu analīzes starptautiskā sadarbība	Kopīgi ziņojumi starptautiskajās konferencēs
LU ĢĢI	Kazahstāna	Ģeodinamika	GNSS mērījumu pēcapstrāde	Sadarbības līgumu izpilde
LU ĢĢI	HKPU, Hong Kong, Ķīna	Ģeodinamika	Kopīga projekta sagatavošana	Iesniegts FP-7 projekts
LU ĢĢI	TJU, Shanghai, Ķīna	Ģeodinamika	Kopīga projekta sagatavošana	Iesniegts FP-7 projekts
LU ĢĢI	TUC, Grieķija	Ģeodinamika	Kopīga projekta sagatavošana	Iesniegts FP-7 projekts
LU ĢĢI	Karlsruhes Tehniskā Universitāte, Vācija	Ģeodinamika	Kopīga projekta sagatavošana	Projektu izstrādāšana

LU struktūrvienība/ LU aģentūra	Sadarbības partneris	Sadarbības nozare	Sadarbības veids	Sadarbības rezultāts
LU KZI	RPIVA	Medicīna	Zinātniskā pētniecība	Kopdarbs VPP "BIOMEDICINE", Konference 2012.g. oktobrī, referāti
LU ĶFI	DU	Fizika	Metodikas apgūšana un doktorantūras pētījumu objektu analīze	Darba prasmes apgūšana doktoranti Līga Avotiņa, Artūrs Zariņš un Mihails Haļitovs, maģistrs Vitālijs Zubkovs
LU ĶFI	SIA Launkalne, Graanul Invest	Fizika	Tālākizglītības kursu "Radiācijas drošība" realizācija	Apmācīti 16 darbinieki
LU ĶFI	AS Liepājas Metalurģis	Fizika	Tālākizglītības kursu "Radiācijas drošība" realizācija	Apmācīti 32 darbinieki
LU ĶFI	LU CFI, LU FI, LU PMI, RTU; RTU Neorganiskās ķīmijas institūts	Fizika, ķīmija, materiālzinātne	Sadarbība Nanostrukturēto un daudzfunkcionālo materiālu, konstrukciju un tehnoloģiju VNPC ietvaros	Iegādātas 2 iekārtas signālu ģenerators, noslēgušies iepirkumi kompleksa TEM-SM-FIB iegādi, grafēna sintēzes iekārtas iegādi ĶFI
LU LFMI	LMA Mākslas vēstures institūts	Literatūrzinātne, folkloristika, mākslas zinātne	Sadarbība VPP "Nacionālā identitāte" izstrādē un realizācijā	Pētījumu koordinācija humanitārajās un sociālajās zinātnēs
LU LFMI	DU	Literatūrzinātne, folkloristika, mākslas zinātne	Sadarbība VPP "Nacionālā identitāte" izstrādē un realizācijā	Pētījumu koordinācija humanitārajās un sociālajās zinātnēs
LU LFMI	LiepU	Literatūrzinātne, folkloristika, mākslas zinātne	Sadarbība zinātnisko pasākumu koordinācijā	Konferences "Aktuālas problēmas literatūras zinātnē" organizācija
LU LFMI	LZA Baltijas stratēģisko pētījumu centrs	Literatūrzinātne, folkloristika, mākslas zinātne	Sadarbība VPP "Nacionālā identitāte" izstrādē un realizācijā	Pētījumu koordinācija humanitārajās un sociālajās zinātnēs
LU LVaII	LiepU	Valodniecība	VPP "Nacionālā identitāte (valoda, Latvijas vēsture, kultūra un cilvēkdrošība)"	Veikti VPP trešā posma paredzētie pētījumi; starptautiskās zinātniskās konferencēs nolasīti referāti; publicēti zinātniski raksti; zinātniskās literatūras apmaiņa

LU struktūrvienība/ LU aģentūra	Sadarbības partneris	Sadarbības nozare	Sadarbības veids	Sadarbības rezultāts
LU LVaII	DU	Valodniecība	VPP "Nacionālā identitāte (valoda, Latvijas vēsture, kultūra un cilvēkdrošība)"	Veikti VPP trešā posma paredzētie pētījumi; starptautiskās zinātniskās konferencēs nolasīti referāti; publicēti zinātniski raksti; zinātniskās literatūras apmaiņa
LU LVaII	VeA	Valodniecība	VPP "Nacionālā identitāte (valoda, Latvijas vēsture, kultūra un cilvēkdrošība)"	Veikti VPP trešā posma paredzētie pētījumi; starptautiskās zinātniskās konferencēs nolasīti referāti; publicēti zinātniski raksti; zinātniskās literatūras apmaiņa
LU LVaII	RA	Valodniecība	VPP "Nacionālā identitāte (valoda, Latvijas vēsture, kultūra un cilvēkdrošība)"	Veikti VPP trešā posma paredzētie pētījumi; starptautiskās zinātniskās konferencēs nolasīti referāti; publicēti zinātniski raksti; zinātniskās literatūras apmaiņa
LU LVaII	RPIVA	Valodniecība	VPP "Nacionālā identitāte (valoda, Latvijas vēsture, kultūra un cilvēkdrošība)"	Veikti VPP trešā posma paredzētie pētījumi; dalība starptautiskās zinātniskās konferencēs
LU LVaII	LZA	Humanitārās un sociālās zinātnes	VPP "Nacionālā identitāte (valoda, Latvijas vēsture, kultūra un cilvēkdrošība)" u.c. pasākumi	Veikti VPP trešā posma paredzētie pētījumi
LU LVaII	Latviešu valodas aģentūra	Valodniecība	Valodas konsultācijas, rakstu krājumu rediģēšana, literatūras un informācijas apmaiņa	Institūts konsultējis par valodas jautājumiem
LU LVaII	Valsts valodas centrs	Valodniecība	Valodas konsultācijas, informācijas apmaiņa, dalība Vietvārdu apakškomisijas darbā	Institūts piedalījies Vietvārdu apakškomisijas darbā, konsultējis par valodas jautājumiem.
LU LVaII	SIA "LETA"	Valodniecība	Lekcijas par valodas prakses jautājumiem, konsultācijas, informācijas apmaiņa	Institūts konsultējis par valodas prakses jautājumiem, LETA atspoguļojusi institūta pasākumu norisi

LU struktūrvienība/ LU aģentūra	Sadarbības partneris	Sadarbības nozare	Sadarbības veids	Sadarbības rezultāts
LU LVaII	Rīgas Latviešu biedrība	Humanitārās zinātnes	Kopīgu konferenču un citu pasākumu organizēšana	Dalība "Gada vārds, nevārds un spārnotais teiciens" žūrijā, publiskās lekcijas RLB Latviešu valodas attīstības kopas sēdē
LU LVaII	Mencendorfa nams	Humanitārās zinātnes	Kopīgu konferenču un citu pasākumu organizēšana	Letonistes, onomastes Vallijas Dambes simtgadei veltītās starptautiskās zinātniskās konferences "Onomastikas pētījumi" ietvaros organizēts atceres pasākums
LU LVaII	Turaidas muzeja rezervāts	Humanitārās zinātnes	Kopīgu konferenču organizēšana	Dalība konferencē "Valoda laikā un kultūrtelpā". Atim Kronvaldam -175. Publikācijas konferences materiālu krājumā
LU LVaII	Dundagas novada pašvaldība	Valodniecība	Sadarbība ar Dundagas novada pašvaldības finansētu izdevumu "Dundadznieks"	Populārzinātniska publikācija
LU LVaII	Nīcas novada pašvaldība	Valodniecība	Sadarbība ar Nīcas novada pašvaldības finansētu izdevumu "Nīcas Novada Vēstis".	Populārzinātniska publikācija; saskaņota rakstu sērijas par Nīcas izloksnes teicējiem publicēšanas iespējamība 2013.gadā
LU LVaII	Latvijas Banka	Humanitārās zinātnes	Valodas konsultācijas	Sniegtas valodas konsultācijas Latvijas Bankai
LU LVaII	Latvijas Futbola federācija	Humanitārās zinātnes	Valodas konsultācijas	Sniegtas valodas konsultācijas Latvijas Futbola federācijai
LU LVaII	Latvijas Nacionālā bibliotēka	Humanitārās zinātnes	Informācijas apmaiņa	Institūts sniedzis ziņas par saviem izdevumiem, bibliotēka informējusi par aktualitātēm (rīkotās izstādes, grāmatas u.c.)
LU LVI	Redingas universitāte (Anglija)	Arheoloģija	Arheoloģiskie izrakumi	Pabeigti 2011.g. uzsāktie arheoloģiskie izrakumi Cēsu viduslaiku teritorijā
LU LVI	Baltijas-Skandināvijas arheoloģijas centrs	Arheoloģija	Kopīgi arheoloģiskie izrakumi	Kaulu, koka un citu arheoloģisko materiālu datēšana

LU struktūrvienība/ LU aģentūra	Sadarbības partneris	Sadarbības nozare	Sadarbības veids	Sadarbības rezultāts
LU LVI	Biedrība "Idoves Mantojums"	Arheoloģija, Bioarheoloģija	Arheoloģiskie izrakumi	Izrakumi Mālpils baznīcas kapsētā; osteoloģiskā materiāla analīze
LU LVI	SIA "Archeo"	Arheoloģija	Arheoloģiskie izrakumi	Izrakumi Kuldīgas katoļu baznīcas kapsētā; osteoloģiskā materiāla analīze
LU LVI	SIA "Arhitektoniskās izpētes grupa"	Arheoloģija, Bioarheoloģija	Arheoloģiskie izrakumi	Pētījumi Rīgas Magdalēnas baznīcā; kaulu atlase un izpēte
LU LVI	Tartu Universitātes Arheoloģijas centrs, Pleskavas Arheoloģijas centrs, mākslas un arhitektūras muzejs	Vēsture	Pārrobežu projekts "Archaeology Authority & Community: co-operation to protect archaeological heritage"	Projekta realizācijas uzsākšana
LU LVI	Rīgas Vēstures un kuģniecības muzejs	Vēsture	Konsultācijas darbiniekiem jaunās ekspozīcijas par Rīgu 18.-19. gs. veidošanā	Izstādes izveidošana
LU LVI	Latvijas novadu un pilsētu muzeji	Etnogrāfija	Pieejamo avotu apzināšana	Jaunu materiālu iegūšana
LU LVI	Vēstures izpētes un rekonstrukcijas biedrība "Ugunszīme"	Vēsture	Konsultāciju sniegšana	Tautas tradīciju izkopšana un popularizēšana Latvijā un starptautiskā mērogā
LU LVI	Latvijas Nacionālais Vēstures muzejs	Arheoloģija	Jēkabpils 17.-18. gs. iedzīvotāju apbedījumu bioarheoloģiskais izvērtējums	Kopējā publikācija
LU LVI	Latvijas Dabas muzejs	Arheoloģija	Zinātnisko konsultāciju sniegšana	Izstādes izveidošana
LU MBI	LLU, Informācijas tehnoloģiju fakultāte	Bioloģija un Fizika	ESF „Latvijas starpaugstskolu zinātniskās grupas izveide sistēmbioloģijā” Nr.2009/0207/1DP/1.1.1.2.0/09/APIA/VIAA/128	Izstrādāti un iesniegti divi manuskripti
LU MBI	RTU, Būvniecības fakultāte, Siltuma, gāzes un ūdens tehnoloģijas institūts	Bioloģija un Fizika	ERAF projekts „Biogāzes ražošanas tehnoloģijas no lauksaimniecības un piensaimniecības atkritumiem” Nr.2010/0298/2DP/2.1.1.1.0/10/APIA/VIAA/157	Kopīga publikācija

LU struktūrvienība/ LU aģentūra	Sadarbības partneris	Sadarbības nozare	Sadarbības veids	Sadarbības rezultāts
LU MBI	RTU, BŪVNICĪBAS FAKULTĀTE, Siltuma, gāzes un ūdens tehnoloģijas institūts	Bioloģija un Fizika	Jaunās paaudzes biodegvielas-butanola-ražošana no atkritumiem PVS ID 1538 Nr.2010/0300/2DP/2.1.1.1.0/10/APIA/VIAA/165	Kopīga publikācija
LU MBI	RTU, Materiālzinātnes un lietišķās ķīmijas fakultāte	Bioloģija	ESF „Latvijas starpaugstskolu zinātniskās grupas izveide sistēmbioloģijā” Nr.2009/0207/1DP/1.1.1.2.0/09/APIA/VIAA/128	Kopīga publikācija
LU MBI	DU	Bioloģija	ESF "Starpdisciplinārās zinātniskās grupas izveidošana jaunu fluorescentu materiālu un metožu izstrādei un ieviešanai" Nr.2009/0205/1DP/1.1.1.2.0/09/APIA/VIAA/152	Kopīga publikācija
LU MBI	RTU Silikātu materiālu institūts	Biotehnoloģija (māla un keramikas materiālu pielietošana mikroorganismu imobilizācijai)	VPP projekta (Nr.2010.10-4/VPP-5)	1.raksts (publicēts)
LU MBI	LLU	Lauksaimniecība	Augsnes īpašību izmaiņas atkarībā no lauksaimniecībā izmantojamā zemes izmantošanas, LZP 09.1530.	1.raksts (publicēts)
LU MBI	EKOTRI SIA	Lauksaimniecība	Līgumdarbs - Kompostēšanas procesu optimizācija	1.raksts (iesniegts)
LU MBI	EKOOSTA SIA	Biotehnoloģija	Līgumdarbs - Mikroorganismu biomasas iegūšana naftas produktu biodegradācijai	Mikroorganismu konsorcijs sējmateriāls
LU MBI	BAO A/S	Biotehnoloģija	Līgumdarbs - Mikroorganismu selekcija virsmas aktīvo vielu biodegradācijai	Iegūtie rezultāti tika apkopoti zinātniskajā pārskatā
LU MBI	Latvijas Valsts Koksnes Ķīmijas Institūts	Ķīmija, bioloģija	ERAF projekts	Jaunas pieejas etanola ražošanai
LU MBI	RTU Biomedicīnas inženierzinātnes un nanotehnoloģiju institūts	Ķīmija, bioloģija	ERAF projekts	Jaunas pieejas etanola ražošanai

LU struktūrvienība/ LU aģentūra	Sadarbības partneris	Sadarbības nozare	Sadarbības veids	Sadarbības rezultāts
LU MII	RTU	E-infrastruktūra	Sadarbība VNPC IKSA-CENTRS	
LU MII	RTU	Matemātika	Kopīgs grants	
LU MII	DU	Matemātika	Mācību procesa atbalsts, Doktorantūras programmas atbalsts, kopīgie pētījumi matemātikā	
LU MII	VeA	Datorzinātne	VNPC IKSA-CENTRS vadošā institūcija	
LU MII	ViA	Lietišķā kriptogrāfija	Mācību procesa atbalsts	
LU MII	Rīgas Tehniskā koledža	Datorzinātne	Valsts eksāmenu komisijas vadīšana	
LU MII	RA	Datorlingvistika	Mācību procesa atbalsts	
LU MII	EDI	Datorzinātne	Kopēja valsts programma, līgumattiecības projekta realizācijā, sadarbība VNPC IKSA-CENTRS	
LU MII	Latviešu valodas aģentūra	Datorlingvistika	Pasūtītāja līgumattiecības	
LU MII	Latvijas Nacionālā bibliotēka	Datorlingvistika	Pasūtītāja līgumattiecības	
LU MII	Prokuratūra	Datorzinātne	Pasūtītāja līgumattiecības	
LU MII	Satiksmes ministrija, Aizsardzības ministrija, policija, drošības institūcijas	Datorzinātne	Kiberdrošības politika	
LU MII	Uzturlīdzekļu garantijas fonds	Datorzinātne	Pasūtītāja līgumattiecības	
LU MII	Tiesībsargs	Datorlingvistika	Kopējs sadarbības projekts / Pasūtītāja līgumattiecības	
LU MII	Valsts sociālās apdrošināšanas aģentūra	Datorzinātne	Līgumattiecības	
LU MII	Valsts policija	Datorzinātne	Sadarbības līgums	
LU MII	Datorikas institūts DIVI	Biznesa procesu modelēšana	Pētījuma rezultātu aprobācija	

LU struktūrvienība/ LU aģentūra	Sadarbības partneris	Sadarbības nozare	Sadarbības veids	Sadarbības rezultāts
LU MII	Telekomunikāciju operatori	NREN realizācija	Starpsavienojumi, līgumattiecības	
LU MII	Valodu vēstniecība	Datorlingvistika	Konsultācijas	
LU MII	Pētnieciskā jaunsaimniecība "Gundegas"	Viedie bezvadu sensoru tīkli	ERAF finansēta projekta realizācija, sadarbības līgums	
LU MII	Latvijas Atvērto Tehnoloģiju Asociācija	Datorzinātne	Ekspertīzes, Latvijas likumu izstrāde	
LU MII	SIA „Tulkojumu birojs Skrivanek Latvia”	Datorlingvistika	Sadarbības līgums	
LU MII	SIA „Ieguldījums”	Datorlingvistika	Sadarbības līgums	
LU MII	SIA „IZZI”	Datorzinātne	Sadarbības līgums	
LU MII	Biedrība Latvijas Interneta asociācija	Datorzinātne	Sadarbības līgums	
LU MII	SIA „Interneta Pasaule”	Datorzinātne	Pasūtītāja līgumattiecības	
LU MII	SIA „Biznesa Internet Tehnoloģijas”	Datorzinātne	Sadarbības līgums	
LU MII	SIA „Vides sistēmas”	Matemātika	Kopējs pētniecības projekts	
LU MII	University college Cork, National University of Ireland, Cork TNI-UCC	Datorzinātne	FP7 projekts OSIRIS – Zinātnisko infrastruktūru izpēte	
LU MII	Universite Paris-SUD XI UPSUD	Datorzinātne	FP7 projekts OSIRIS – Zinātnisko infrastruktūru izpēte	
LU MII	Warsaw University of Technology	Datorzinātne	Partneri FP6 projektā ReDSeeDS	Kopīga publikācija
LU MII	University of West Bohemia	Datorzinātne	Sadarbība	Kopīga publikācija
LU MII	European Bioinformatics Institute	Datorzinātne	Partneri FP6 projektā MolPAGE	Kopīgas publikācijas
LU MII	AMRES - Academic Network of Serbia	Datorzinātne	FP7 projekta GÉANT realizācija	GÉANT pamācošā video "Keeping you connected" izstrāde

LU struktūrvienība/ LU aģentūra	Sadarbības partneris	Sadarbības nozare	Sadarbības veids	Sadarbības rezultāts
LU MII	CARNet - Academic and Research Network	Datorzinātne	FP7 projekta GÉANT realizācija	GÉANT pamācošā video "Keeping you connected" izstrāde
LU MII	ACOnet - Academic Computer Network	Datorzinātne	FP7 projekta GÉANT realizācija	Daudzdomēnu drošības problemātikas izpētes un projekta rezultātu popularizēšana
LU MII	ARNES - The Academic and Research Network	Datorzinātne	FP7 projekta GÉANT realizācija	Daudzdomēnu drošības problemātikas izpētes un projekta rezultātu popularizēšana
LU MII	BASNET - Nacionālais akadēmiskais tīkls	Datorzinātne	FP7 projekta GÉANT realizācija	Daudzdomēnu drošības problemātikas izpētes un projekta rezultātu popularizēšana
LU MII	BELNET - National research network	Datorzinātne	FP7 projekta GÉANT realizācija	Daudzdomēnu drošības problemātikas izpētes un projekta rezultātu popularizēšana
LU MII	BREN - Research and Education Network	Datorzinātne	FP7 projekta GÉANT realizācija	Daudzdomēnu drošības problemātikas izpētes un projekta rezultātu popularizēšana
LU MII	CESNET - Education and Scientific Network	Datorzinātne	FP7 projekta GÉANT realizācija	Daudzdomēnu drošības problemātikas izpētes un projekta rezultātu popularizēšana
LU MII	CyNet - National Research and Education Network	Datorzinātne	FP7 projekta GÉANT realizācija	Daudzdomēnu drošības problemātikas izpētes un projekta rezultātu popularizēšana
LU MII	DFN - National Research and Education Network	Datorzinātne	FP7 projekta GÉANT realizācija	Daudzdomēnu drošības problemātikas izpētes un projekta rezultātu popularizēšana
LU MII	EENET - Educational and Research Network	Datorzinātne	FP7 projekta GÉANT realizācija	Daudzdomēnu drošības problemātikas izpētes un projekta rezultātu popularizēšana
LU MII	FCCN - Research and Education Network	Datorzinātne	FP7 projekta GÉANT realizācija	Daudzdomēnu drošības problemātikas izpētes un projekta rezultātu popularizēšana

LU struktūrvienība/ LU aģentūra	Sadarbības partneris	Sadarbības nozare	Sadarbības veids	Sadarbības rezultāts
LU MII	Forskningsnett Research Network	Datorzinātne	FP7 projekta GÉANT realizācija	Daudzdomēnu drošības problemātikas izpētes un projekta rezultātu popularizēšana
LU MII	Funet CSC-IT Center for Science	Datorzinātne	FP7 projekta GÉANT realizācija	Daudzdomēnu drošības problemātikas izpētes un projekta rezultātu popularizēšana
LU MII	GARR - Research and Academic Network	Datorzinātne	FP7 projekta GÉANT realizācija	Daudzdomēnu drošības problemātikas izpētes un projekta rezultātu popularizēšana
LU MII	GRNET - Networking Research and Education,	Datorzinātne	FP7 projekta GÉANT realizācija	Daudzdomēnu drošības problemātikas izpētes un projekta rezultātu popularizēšana
LU MII	HEAnet - National Education and Research Network	Datorzinātne	FP7 projekta GÉANT realizācija	Daudzdomēnu drošības problemātikas izpētes un projekta rezultātu popularizēšana
LU MII	IUCC - The Inter University Computation Center	Datorzinātne	FP7 projekta GÉANT realizācija	Daudzdomēnu drošības problemātikas izpētes un projekta rezultātu popularizēšana
LU MII	JSCC - Joint Supercomputer Center of the Russian Academy of Sciences	Datorzinātne	FP7 projekta GÉANT realizācija	Daudzdomēnu drošības problemātikas izpētes un projekta rezultātu popularizēšana
LU MII	JANET - Education and Research Network	Datorzinātne	FP7 projekta GÉANT realizācija	Daudzdomēnu drošības problemātikas izpētes un projekta rezultātu popularizēšana
LU MII	LITNET - Academic and Research Network	Datorzinātne	FP7 projekta GÉANT realizācija	Daudzdomēnu drošības problemātikas izpētes un projekta rezultātu popularizēšana
LU MII	NIIF - National Information Infrastructure Development Institute	Datorzinātne	FP7 projekta GÉANT realizācija	Daudzdomēnu drošības problemātikas izpētes un projekta rezultātu popularizēšana

LU struktūrvienība/ LU aģentūra	Sadarbības partneris	Sadarbības nozare	Sadarbības veids	Sadarbības rezultāts
LU MII	PSNC - Poznan Supercomputing and Networking Center	Datorzinātne	FP7 projekta GÉANT realizācija	Daudzdomēnu drošības problemātikas izpētes un projekta rezultātu popularizēšana
LU MII	RedIRIS - Academic and research network	Datorzinātne	FP7 projekta GÉANT realizācija	Daudzdomēnu drošības problemātikas izpētes un projekta rezultātu popularizēšana
LU MII	RENATER - National Telecommunication network for Technology Education and Research	Datorzinātne	FP7 projekta GÉANT realizācija	Daudzdomēnu drošības problemātikas izpētes un projekta rezultātu popularizēšana
LU MII	RESTENA - Educational and research network	Datorzinātne	FP7 projekta GÉANT realizācija	Daudzdomēnu drošības problemātikas izpētes un projekta rezultātu popularizēšana
LU MII	RHnet - University Research Network	Datorzinātne	FP7 projekta GÉANT realizācija	Daudzdomēnu drošības problemātikas izpētes un projekta rezultātu popularizēšana
LU MII	RoEduNet - National Research and Education Network	Datorzinātne	FP7 projekta GÉANT realizācija	Daudzdomēnu drošības problemātikas izpētes un projekta rezultātu popularizēšana
LU MII	SANET - Academic Network	Datorzinātne	FP7 projekta GÉANT realizācija	Daudzdomēnu drošības problemātikas izpētes un projekta rezultātu popularizēšana
LU MII	SUNET - University Computer Network	Datorzinātne	FP7 projekta GÉANT realizācija	Daudzdomēnu drošības problemātikas izpētes un projekta rezultātu popularizēšana
LU MII	SURFnet - Pioneering Network	Datorzinātne	FP7 projekta GÉANT realizācija	Daudzdomēnu drošības problemātikas izpētes un projekta rezultātu popularizēšana
LU MII	SWITCH - Serving Swiss Universities	Datorzinātne	FP7 projekta GÉANT realizācija	Daudzdomēnu drošības problemātikas izpētes un projekta rezultātu popularizēšana

LU struktūrvienība/ LU aģentūra	Sadarbības partneris	Sadarbības nozare	Sadarbības veids	Sadarbības rezultāts
LU MII	ULAKBIM - Academic Network and Information Center	Datorzinātne	FP7 projekta GÉANT realizācija	Daudzdomēnu drošības problemātikas izpētes un projekta rezultātu popularizēšana
LU MII	Uninett - Research Network	Datorzinātne	FP7 projekta GÉANT realizācija	Daudzdomēnu drošības problemātikas izpētes un projekta rezultātu popularizēšana
LU MII	University of MALTA	Datorzinātne	FP7 projekta GÉANT realizācija	Daudzdomēnu drošības problemātikas izpētes un projekta rezultātu popularizēšana
LU MII	NORDUnet - Nordic Infrastructure for Research and Education	Datorzinātne	FP7 projekta GÉANT realizācija	Daudzdomēnu drošības problemātikas izpētes un projekta rezultātu popularizēšana
LU MII	IBBT- Interdisciplinary institute for broadband technology	Datorzinātne	FP7 projekts OSIRIS	Zinātnisko infrastruktūru izpēte
LU MII	IWT-Agentschap voor innovatie door wetenschap en technologie	Datorzinātne	FP7 projekts OSIRIS	Zinātnisko infrastruktūru izpēte
LU MII	IMEC-Interuniversitair micro-electronica centrum vzw	Datorzinātne	FP7 projekts OSIRIS	Zinātnisko infrastruktūru izpēte
LU MII	CSIR-Council for scientific and industrial research	Datorzinātne	FP7 projekts OSIRIS	Zinātnisko infrastruktūru izpēte
LU MII	CSEM-Centre suisse d'electronique et de microtechnique sa - recherche et developpement	Datorzinātne	FP7 projekts OSIRIS	Zinātnisko infrastruktūru izpēte
LU MII	MHEST-Ministrstvo za visoko solstvo, znanost in tehnologijo	Datorzinātne	FP7 projekts OSIRIS	Zinātnisko infrastruktūru izpēte

LU struktūrvienība/ LU aģentūra	Sadarbības partneris	Sadarbības nozare	Sadarbības veids	Sadarbības rezultāts
LU MII	NCF-Stichting nationale computerfaciliteiten	Datorzinātne	FP7 projekts OSIRIS	Zinātnisko infrastruktūru izpēte
LU MII	TUBITAK-Turkiye bilimsel ve teknolojik arastirma kurumu	Datorzinātne	FP7 projekts OSIRIS	Zinātnisko infrastruktūru izpēte
LU MII	ISERD-Matimop, Israeli industry center for research & development	Datorzinātne	FP7 projekts OSIRIS	Zinātnisko infrastruktūru izpēte
LU MII	INFN-Istituto Nazionale di fisica nucleare	Datorzinātne	FP7 projekts OSIRIS	Zinātnisko infrastruktūru izpēte
LU MII	MFA-Muszaki fizikai es anyagtudomanyi kutatointezet - Magyar tudomanyos akademia	Datorzinātne	FP7 projekts OSIRIS	Zinātnisko infrastruktūru izpēte
LU MII	AVCR-Akademie ved Ceske republiky	Datorzinātne	FP7 projekts OSIRIS	Zinātnisko infrastruktūru izpēte
LU MII	CESNET-Cesnet, zajmove sdruzeni pravnickyh osob	Datorzinātne	FP7 projekts OSIRIS	Zinātnisko infrastruktūru izpēte
LU MII	UPT - Universiteti Politekniki Tiranes	Datorzinātne	FP7 projekts EGI-InSPIRE	Sadarbojoties starp nacionālajām Grid iniciatīvām izveido un uztur ilgtspējīgu Grid infrastruktūru
LU MII	IIAP NAS RA - Institute for Informatics and Automation Problems of the National Academy of Sciences	Datorzinātne	FP7 projekts EGI-InSPIRE	Sadarbojoties starp nacionālajām Grid iniciatīvām izveido un uztur ilgtspējīgu Grid infrastruktūru
LU MII	IPP-BAS - Institute for Parallel Processing of the Bulgarian Academy of Sciences	Datorzinātne	FP7 projekts EGI-InSPIRE	Sadarbojoties starp nacionālajām Grid iniciatīvām izveido un uztur ilgtspējīgu Grid infrastruktūru

LU struktūrvienība/ LU aģentūra	Sadarbības partneris	Sadarbības nozare	Sadarbības veids	Sadarbības rezultāts
LU MII	UIIP NASB - United Institute of Informatics Problems of National Academy of Sciences of Belarus	Datorzinātne	FP7 projekts EGI-InSPIRE	Sadarbojoties starp nacionālajām Grid iniciatīvām izveido un uztur ilgtspējīgu Grid infrastruktūru
LU MII	SWITCH - Teleinformatikdienste für Lehre und Forschung	Datorzinātne	FP7 projekts EGI-InSPIRE	Sadarbojoties starp nacionālajām Grid iniciatīvām izveido un uztur ilgtspējīgu Grid infrastruktūru
LU MII	UCY - University of Cyprus	Datorzinātne	FP7 projekts EGI-InSPIRE	Sadarbojoties starp nacionālajām Grid iniciatīvām izveido un uztur ilgtspējīgu Grid infrastruktūru
LU MII	Cesnet, Zajmove Sdruzeni Pravnickykh Osob	Datorzinātne	FP7 projekts EGI-InSPIRE	Sadarbojoties starp nacionālajām Grid iniciatīvām izveido un uztur ilgtspējīgu Grid infrastruktūru
LU MII	Kit-G - Karlsruher Institut für Technologie	Datorzinātne	FP7 projekts EGI-InSPIRE	Sadarbojoties starp nacionālajām Grid iniciatīvām izveido un uztur ilgtspējīgu Grid infrastruktūru
LU MII	UOBL-ETF - Univerzitet u Banjoj Luci Elektrotehnicki Fakultet	Datorzinātne	FP7 projekts EGI-InSPIRE	Sadarbojoties starp nacionālajām Grid iniciatīvām izveido un uztur ilgtspējīgu Grid infrastruktūru
LU MII	CSIC - Agencia Estatal Consejo Superior de Investigaciones Cientificas	Datorzinātne	FP7 projekts EGI-InSPIRE	Sadarbojoties starp nacionālajām Grid iniciatīvām izveido un uztur ilgtspējīgu Grid infrastruktūru
LU MII	CSC - Csc-Tieteen Tietotekniikan Keskus Oy	Datorzinātne	FP7 projekts EGI-InSPIRE	Sadarbojoties starp nacionālajām Grid iniciatīvām izveido un uztur ilgtspējīgu Grid infrastruktūru
LU MII	CNRS - Centre National de La Recherche Scientifique	Datorzinātne	FP7 projekts EGI-InSPIRE	Sadarbojoties starp nacionālajām Grid iniciatīvām izveido un uztur ilgtspējīgu Grid infrastruktūru
LU MII	GRENA - Georgian Research and Educational Networking Association	Datorzinātne	FP7 projekts EGI-InSPIRE	Sadarbojoties starp nacionālajām Grid iniciatīvām izveido un uztur ilgtspējīgu Grid infrastruktūru

LU struktūrvienība/ LU aģentūra	Sadarbības partneris	Sadarbības nozare	Sadarbības veids	Sadarbības rezultāts
LU MII	GRNET - Greek Research and Technology Network S.A.	Datorzinātne	FP7 projekts EGI-InSPIRE	Sadarbojoties starp nacionālajām Grid iniciatīvām izveido un uztur ilgtspējīgu Grid infrastruktūru
LU MII	SRCE - Sveuciliste u Zagrebu Sveucilisni Racunski Centar	Datorzinātne	FP7 projekts EGI-InSPIRE	Sadarbojoties starp nacionālajām Grid iniciatīvām izveido un uztur ilgtspējīgu Grid infrastruktūru
LU MII	Mta Kfki - Reszecke-Es Magfizikai Kutatointezet	Datorzinātne	FP7 projekts EGI-InSPIRE	Sadarbojoties starp nacionālajām Grid iniciatīvām izveido un uztur ilgtspējīgu Grid infrastruktūru
LU MII	TCD-The Provost, Fellows & Scholars of the College of the Holy and Undivided Trinity of Queen Elizabet	Datorzinātne	FP7 projekts EGI-InSPIRE	Sadarbojoties starp nacionālajām Grid iniciatīvām izveido un uztur ilgtspējīgu Grid infrastruktūru
LU MII	IUCC - Inter University Computation Centre	Datorzinātne	FP7 projekts EGI-InSPIRE	Sadarbojoties starp nacionālajām Grid iniciatīvām izveido un uztur ilgtspējīgu Grid infrastruktūru
LU MII	INFN - Istituto Nazionale di Fisica Nucleare	Datorzinātne	FP7 projekts EGI-InSPIRE	Sadarbojoties starp nacionālajām Grid iniciatīvām izveido un uztur ilgtspējīgu Grid infrastruktūru
LU MII	VU-Vilniaus Universitetas	Datorzinātne	FP7 projekts EGI-InSPIRE	Sadarbojoties starp nacionālajām Grid iniciatīvām izveido un uztur ilgtspējīgu Grid infrastruktūru
LU MII	RENAM-Research and Educational Networking Association of Moldova	Datorzinātne	FP7 projekts EGI-InSPIRE	Sadarbojoties starp nacionālajām Grid iniciatīvām izveido un uztur ilgtspējīgu Grid infrastruktūru
LU MII	UOM-Javna Ustanova Univerzitet Crne Gore Podgorica	Datorzinātne	FP7 projekts EGI-InSPIRE	Sadarbojoties starp nacionālajām Grid iniciatīvām izveido un uztur ilgtspējīgu Grid infrastruktūru
LU MII	UKIM-Ss. Cyril and Methodius University in Skopje	Datorzinātne	FP7 projekts EGI-InSPIRE	Sadarbojoties starp nacionālajām Grid iniciatīvām izveido un uztur ilgtspējīgu Grid infrastruktūru

LU struktūrvienība/ LU aģentūra	Sadarbības partneris	Sadarbības nozare	Sadarbības veids	Sadarbības rezultāts
LU MII	NCF-Stichting Nationale Computerfaciliteiten	Datorzinātne	FP7 projekts EGI-InSPIRE	Sadarbojoties starp nacionālajām Grid iniciatīvām izveido un uztur ilgtspējīgu Grid infrastruktūru
LU MII	SIGMA-Uninett Sigma As	Datorzinātne	FP7 projekts EGI-InSPIRE	Sadarbojoties starp nacionālajām Grid iniciatīvām izveido un uztur ilgtspējīgu Grid infrastruktūru
LU MII	ACK CYFRONET AGH-Akademia Gorniczo-Hutnicza Im. Stanisława Staszica w Krakowie	Datorzinātne	FP7 projekts EGI-InSPIRE	Sadarbojoties starp nacionālajām Grid iniciatīvām izveido un uztur ilgtspējīgu Grid infrastruktūru
LU MII	LIP-Laboratório de Instrumentação e Física Experimental de Partículas	Datorzinātne	FP7 projekts EGI-InSPIRE	Sadarbojoties starp nacionālajām Grid iniciatīvām izveido un uztur ilgtspējīgu Grid infrastruktūru
LU MII	IPB-Institut za Fiziku	Datorzinātne	FP7 projekts EGI-InSPIRE	Sadarbojoties starp nacionālajām Grid iniciatīvām izveido un uztur ilgtspējīgu Grid infrastruktūru
LU MII	Arnes	Datorzinātne	FP7 projekts EGI-InSPIRE	Sadarbojoties starp nacionālajām Grid iniciatīvām izveido un uztur ilgtspējīgu Grid infrastruktūru
LU MII	UI SAV-Ustav Informatiky, Slovenska Akademia Vied	Datorzinātne	FP7 projekts EGI-InSPIRE	Sadarbojoties starp nacionālajām Grid iniciatīvām izveido un uztur ilgtspējīgu Grid infrastruktūru
LU MII	TUBITAK ULAKBIM-Tubitak Ulusal Akademik Ag Ve Bilgi Merkezi	Datorzinātne	FP7 projekts EGI-InSPIRE	Sadarbojoties starp nacionālajām Grid iniciatīvām izveido un uztur ilgtspējīgu Grid infrastruktūru
LU MII	STFC-Science and Technology Facilities Council	Datorzinātne	FP7 projekts EGI-InSPIRE	Sadarbojoties starp nacionālajām Grid iniciatīvām izveido un uztur ilgtspējīgu Grid infrastruktūru
LU MII	UCPH-København's Universitet	Datorzinātne	FP7 projekts EGI-InSPIRE	Sadarbojoties starp nacionālajām Grid iniciatīvām izveido un uztur ilgtspējīgu Grid infrastruktūru

LU struktūrvienība/ LU aģentūra	Sadarbības partneris	Sadarbības nozare	Sadarbības veids	Sadarbības rezultāts
LU MII	VR-SNIC-Vetenskapsradet	Datorzinātne	FP7 projekts EGI-InSPIRE	Sadarbojoties starp nacionālajām Grid iniciatīvām izveido un uztur ilgtspējīgu Grid infrastruktūru
LU MII	E-Arena - National Association of Research and Educational E-Infrastructures "E-Arena" Autonomous Non-Commercial Organization	Datorzinātne	FP7 projekts EGI-InSPIRE	Sadarbojoties starp nacionālajām Grid iniciatīvām izveido un uztur ilgtspējīgu Grid infrastruktūru
LU MII	Nordunet A/S	Datorzinātne	FP7 projekts EGI-InSPIRE	Sadarbojoties starp nacionālajām Grid iniciatīvām izveido un uztur ilgtspējīgu Grid infrastruktūru
LU MII	Institutul National de Cercetare-dezvoltare	Datorzinātne	FP7 projekts EGI-InSPIRE	Sadarbojoties starp nacionālajām Grid iniciatīvām izveido un uztur ilgtspējīgu Grid infrastruktūru
LU MII	Vītauta Dižā universitāte (Kauņa)	Datorlingvistika	Latvijas un Lietuvas pārrobežu sadarbības projekts "Development of Research Infrastructure for Education in the Humanities in Eastern Latvia, Lithuania"	
LU MII	Prāgas Kārļa universitāte	Datorlingvistika	Projekta „HipiLatLit”, pieredzes apmaiņa; korpusa izveidei VPP „Nacionālā identitāte” ietvaros ir izstrādāts SemTi-Kamols gramatikas modeļa PML (Prague Markup Language) profils	
LU MII	Tartu Universitāte	Datorlingvistika	Projekta „HipiLatLit”, pieredzes apmaiņa	

LU struktūrvienība/ LU aģentūra	Sadarbības partneris	Sadarbības nozare	Sadarbības veids	Sadarbības rezultāts
LU MII	Valensijas universitāte	Datorlingvistika	Projekts "Latvijas zinātnes kapacitātes uzlabošana informācijas tehnoloģiju un starpnozaru jomā un tās integrācija Eiropas zinātnes telpā" (vienošanās 2010/0206/2DP/2.1.1.2.0/10/APIA/VIA A/011)	Pieredzes apmaiņa, kontaktu dibināšana un augstskolu sadarbība
LU MII	Sanktpēterburgas Valsts universitāte	Datorlingvistika	Projekts "Latvijas zinātnes kapacitātes uzlabošana informācijas tehnoloģiju un starpnozaru jomā un tās integrācija Eiropas zinātnes telpā"	Pieredzes apmaiņa, kontaktu dibināšana un augstskolu sadarbības veicināšanai
LU MII	Čalmera Tehniskā universitāte	Datorlingvistika	Sadarbība	
LU MII	TERENA - Datortīklu un interneta attīstības asociācija Eiropā	Datorzinātne	Dalība darba grupās TF-Storage un TF-CSIRT.	GÉANT pamācošā video "Keeping you connected" izstrāde
LU MII	RIPE NCC - Eiropas reģiona lokāliem Internet reģistriem (LIR) izdala IP adreses un autonomās sistēmas	Datorzinātne	Sadarbība	
LU MII	ENISA - the European Network and Information Security Agency	Datorzinātne	Dalība	
LU MII	CENTR - Council of European National Top level domain Registries, apvieno valstu augstāko līmeņu domēna vārdu reģistru turētājus	Datorzinātne	Dalība	

LU struktūrvienība/ LU aģentūra	Sadarbības partneris	Sadarbības nozare	Sadarbības veids	Sadarbības rezultāts
LU MII	ARTEMIS - Industrial Association (ARTEMISIA), apvieno Eiropas iegulto sistēmu industriju un akadēmisko vidi	Datorzinātne	Dalība	
LU MII	Czech Centrum for Science and Society	Datorzinātne	Partneri FP6 projektā NaturnetRedime	Kopīgas publikācijas
LU MII	DANTE	Datorzinātne	GÉANT projekta koordinators	GÉANT pamācošā video "Keeping you connected" izstrāde
LU MII	Telos Systems	Datorzinātne	Sadarbība par pētījumiem skaņas apstrādē un inovatīvas programmatūras izstrādi	
LU MII	EUMETSAT- the Exploitation of Meteorological Satellites	Datorzinātne	Līgumattiecības	
LU MII	Internet Corporation for Assigned Names and Numbers (ICANN) - www.icann.org	Datorzinātne	Dalība	.LV augstākā līmeņa domēna reģistra uzturēšana
LU MII	Trusted Introducer for CERT's in Europe - http://www.trusted-introducer.org	Datorzinātne	Dalība, datoru ārkārtas reaģēšanas komandas vadība	
LU MII	FIRST is the global Forum for Incident Response and Security Teams - www.first.org	Datorzinātne	Dalība, datoru ārkārtas reaģēšanas komandas vadība	CERT.LV preču zīme
LU MII	NATO, NATO related organizations	Datorzinātne	Sadarbības līgums	
LU MII	Kazahstānas nacionālais CERT	Datorzinātne	Sadarbības līgums kibernetiskajā drošībā	

LU struktūrvienība/ LU aģentūra	Sadarbības partneris	Sadarbības nozare	Sadarbības veids	Sadarbības rezultāts
LU MII	Azerbaidžānas nacionālais CERT	Datorzinātne	Sadarbības līgums kibernetiķībā	
LU MII	META-NET	Datorzinātne	Network of Excellence	
LU MII	NEALT, Northen European Association of Language Technology	Valodniecība	Dalība	
LU PMI	RTU Polimērmateriālu institūts	Materiālzinātne	Līdzdalība ERAF projektos un LZP finansētos projektos	ERAF projektu izstrāde, LZP finansēto projektu izstrāde
LU PMI	Latvijas Valsts Koksnes ķīmijas institūts	Materiālzinātne	Līdzdalība ERAF projektos	ERAF projektu izstrāde
LU PMI	SIA Primekss	Mehānika	Līdzdalība ERAF projektā	ERAF projekta izstrāde
LU PMI	SIA Protein Hair Coating Factory	Materiālzinātne	Līdzdalība ERAF projektā	ERAF projekta izstrāde
LU PMI	SIA Dielkometrs	Materiālzinātne	Līdzdalība ERAF projektā	ERAF projekta izstrāde
LU PSMK	Fonds KOPĀ nodibinājums	Sociālā labklājība	Pieredzes apmaiņa	Prakšu nodrošināšana
LU PSMK	Apvienība Apeirons	Sociālā labklājība	Pieredzes apmaiņa	Prakšu nodrošināšana
LU PSMK	Biedrība „Latvijas Kustība par neatkarīgu dzīvi”	Sociālā labklājība	Pieredzes apmaiņa	Prakšu nodrošināšana
LU PSMK	Latvijas Profesionālo sociālā darba speciālistu asociācija	Sociālā labklājība	Valsts noslēgumu pārbaudījumu un studiju programmu rezultātu analīze	SP programmas pilnveide
LU PSMK	Latvijas Radiogrāferu un radiologu asistentu asociācija	Medicīna	Valsts noslēgumu pārbaudījumu un studiju programmu rezultātu analīze	SP programmas pilnveide
LU PSMK	Latvijas laborantu asociācija	Medicīna	Valsts noslēgumu pārbaudījumu un studiju programmu rezultātu analīze	SP programmas pilnveide
LU PSMK	Podoloģijas biedrība	Medicīna	Valsts noslēgumu pārbaudījumu un studiju programmu rezultātu analīze	SP programmas pilnveide
LU PSMK	Latvijas Ārstu biedrība	Medicīna	Tālākizglītība ESF projekta ietvaros	ESF Projekts

LU struktūrvienība/ LU aģentūra	Sadarbības partneris	Sadarbības nozare	Sadarbības veids	Sadarbības rezultāts
LU PSMK	Latvijas Ambulatorā dienesta ārstu palīgu profesionālā biedrība	Medicīna	Pieredzes apmaiņa, vieslekcijas	SP "Ārstniecība" realizēšana
LU PSMK	Latvijas Koledžu asociācija	Medicīna	AI likuma un koledžu stratēģijas izstrāde	Koledžu attīstības plāns un stratēģija Latvijā
LU PSMK	Latvijas mūsu asociācija	Medicīna	Vieslekcija, studiju programmu pilnveide, studentu iespējas darba tirgū darbs projektos, konferenču, semināru organizēšana, tālākizglītības programmu realizēšana	SP "Māszinības" realizēšana
LU PSMK	Paula Stradiņa koledžas atbalsta fonds	Medicīna	Atbalsts studiju procesā	Praktisko nodarbību nodrošināšana
LU PSMK	LR Labklājības ministrija	Sociālā labklājība	Līdzdalība sociālā speciālistu sadarbības padomē	Sociālās politikas plānošana
LU PSMK	Cēsu un Apes pašvaldība	Sociālā labklājība	Sadarbība pētniecībā	Sociālo pakalpojumu paplašināšana un pilnveide
LU PSMK	IZM Augstākās izglītības departamenta Augstākās izglītības politikas nodaļa	Medicīna	Profesijas standarta „Podologs” aktualizēšana	Apstiprināts aktualizētais profesijas standarts Profesionālās izglītības un nodarbinātības trijspusējās sadarbības apakšpadomes sēdē (2012.13.06, protokols Nr.7)
LU PSMK	Endokrinologu biedrība	Medicīna	Kongresa organizēšana	6. Baltijas Endokrinologu kongress un 1. Baltijas podologu kongress
LU PSMK	Latvijas bērnu un pusaudžu diabēta biedrība	Medicīna	Studentu un mācībspēku lekcijas un praktiskās nodarbības	Bērnu un vecāku izglītošana par pēdu bojājumu profilaksi diabēta bērnu vasaras nometnē
LU PSMK	SIA „Unihaus” ortopēdijas centrs	Medicīna	Studentu mācību vizīte	Apskatīts ortopēdijas centrs un pēdu aprūpes kabinets, iegūts priekšstats par ortopēda un podolga sadarbību pacientu aprūpē

LU struktūrvienība/ LU aģentūra	Sadarbības partneris	Sadarbības nozare	Sadarbības veids	Sadarbības rezultāts
LU PSMK	SIA „Dynasty”	Medicīna	Studentu izglītošana	Iegūtas zināšanas par podoloģijā izmantojamām jaunām tehnoloģijā, pēdu kopšanas līdzekļiem
LU RMK	Latvijas Māsu asociācija	Medicīna	Kvalifikācijas eksāmena satura un jautājumu izstrāde māsu pamatspecialitāšu kvalifikācijas ieguvei	Izstrādāts kvalifikācijas eksāmens Anestēzijas, intensīvās terapijas un neatliekamās aprūpes māsas, Bērnu aprūpes māsas un Internās aprūpes māsas kvalifikācijas ieguvei
LU RMK	LR Neatliekamās medicīniskās palīdzības un katastrofu medicīnas asociācija	Medicīna	Kvalifikācijas eksāmena satura un jautājumu izstrāde un kopīgs eksāmens Neatliekamās medicīnas ārsta palīga kvalifikācijas un sertifikācijas ieguvei	Izstrādāts un kopīgi novadīts kvalifikācijas eksāmens Neatliekamās medicīnas ārsta palīga kvalifikācijas un sertifikāta ieguvei
LU RMK	Latvijas Ārstu Biedrība	Medicīna	Juridisko personu apvienība projekta „Veselības aprūpes un veicināšanas procesā iesaistīto institūciju personāla tālākizglītības nozares ilgtspējīgai attīstībai” ietvaros par mācību procesa īstenošanu veselības aprūpē strādājošām ārstniecības personām	Īstenotas mācību programmas ārstniecības personām
LU RMK	Labklājības ministrija	Medicīna	Līgums par studentu apmācību ESF projekta ietvaros	Nodrošināta licencētas izglītības programmas "Fizioterapija" (kods: 35b72204) īstenošana 24 izglītojamiem
LU RMK	Veselības ministrija	Medicīna	Līgums par studentu apmācību ESF projekta ietvaros	Nodrošināta akreditētu SP „Māszinības” un Ārstniecība īstenošana 227 studentiem
LU RMK	Neatliekamās medicīniskās palīdzības dienests	Medicīna	Līgums par speciālistu sagatavošanu	Sagatavoti 29 speciālisti

LU struktūrvienība/ LU aģentūra	Sadarbības partneris	Sadarbības nozare	Sadarbības veids	Sadarbības rezultāts
MF	RSU Tālākizglītības fakultātes Kursu daļas Profesionālās pilnveides kurss Dzemdniecībā un ginekoloģijā	Medicīna	Izglītošana	04.02.2012. Lekcija "Menstruālā cikla traucējumi"
MF	Latvijas Ginekologu un dzemdību speciālistu asociācija	Medicīna	Konferences sagatavošana un vadīšana	09.11.2012. Konference "Sieviete un neplānota grūtniecība", Mutisks ziņojums "Mākslīgi pārtraukto grūtniecību Latvijā pagātne, tagadne un nākotne (?)."
MF	RAKUS Atbalsta Fonds	Medicīna	Izglītošana	20.04.2012. Konference "Skrīnings - būtisks faktors onkoloģisko saslimšanu un mirstības mazināšanā Latvijā", Mutisks ziņojums "ESF atbalstīts pētījums par profesionāļu attieksmi par skrīninga programmu"
MF	Latvijas organiskās sintēzes institūts	Farmācija un biomedicīna	Pētniecība	VNPC "Farmācija un biomedicīna" projekta realizācija
MF	Utrehtas universitāte, Nīderlande	Farmācija	Akadēmiska sadarbība	Docētāju un studentu viesošanās LU farmācijas programmā
MF	27 ES valstu universitāšu farmācijas programmas	Farmācija	Studiju programmu saskaņošana un pārskatu veidošana	Projekts PHARMINE 2
MF	Valsts Priekuļu laukaugu selekcijas institūta pētnieki	Agronomija	Pētniecība	2 SCI publikācijas un iesniegti 2 manuskripti
MF	BADV	Medicīna	Organizatoriskā	IMM-Rīga 2012 kongress
MF	LDF	Medicīna	Organizatoriskā	IMM-Rīga 2012 kongress
MF	LDVA	Medicīna	Organizatoriskā	IMM-Rīga 2012 kongress

LU struktūrvienība/ LU aģentūra	Sadarbības partneris	Sadarbības nozare	Sadarbības veids	Sadarbības rezultāts
MF	Maria A. S. Fernandes, Joaquim A. F. Vicente, António J. M. Moreno, Maria S. Santos, Catarina R. Oliveira (IMAR-CMA, Department of Life Sciences; CNC, Faculty of Medicine, University of Coimbra, Portugal)	Farmakoloģija	Kopīgi pētījumi, kopīgas publikācijas	Kopīgas tēzes, sagatavoti rakstu manuskripti
MF	Inga Kadish, Thomas van Groen (University of Alabama at Birmingham, Department of Cell Biology, Birmingham, USA)	Farmakoloģija	Kopīgi pētījumi, kopīgas publikācijas	Kopīgas tēzes, sagatavoti rakstu manuskripti
MF	Harry V. Vinters (Department of Pathology and Laboratory of Medicine and Neurology, University of California Los Angeles, Los Angeles, CA, USA)	Farmakoloģija	Kopīgi pētījumi, kopīgas publikācijas	Kopīgas tēzes, sagatavoti rakstu manuskripti
MF	Latvijas organiskās sintēzes institūts	Medicīna	Pētniecība	Joda deficīta pētījums, konferenču tēzes
MF	BMC	Medicīna	Pētniecība	Akromegālijas ģenētikas pētījums, publikācijas
MF	Paula Stradiņa KUS	Medicīna	Pētniecība	Joda deficīta pētījums, Vairogdziedzera mezglu biomarkšieru pētījums
MF	Rīgas Austrumu KUS	Medicīna	Pētniecība	Joda deficīta pētījums, Vairogdziedzera mezglu biomarkšieru pētījums

LU struktūrvienība/ LU aģentūra	Sadarbības partneris	Sadarbības nozare	Sadarbības veids	Sadarbības rezultāts
MF	McMaster University (Kanāda)	Medicīna	Pētniecība	Antidiabētisko medikamentu pētīšana
MF	University of Oxford (Apvienotā Karaliste)	Medicīna	Pētniecība	Antidiabētisko medikamentu pētīšana
MF	Duke University (ASV)	Medicīna	Pētniecība	Antidiabētisko medikamentu pētīšana
MF	University of Barcelona (Spānija)	Medicīna	Pētniecība	Eiropas Kušinga sindroma reģistra ERCUSYN izveide
MF	Heidelberg University (Vācija)	Medicīna	Pētniecība	Diabētisko komplikāciju patogēnēzes pētījumi
MF	T.Sokka, Jyvaskylä Central Hospital, Somija	Reimatoloģija (epidemioloģija)	Zinātniski pētījumi	Publikācijas
MF	Department of Rheumatology of the Maastricht University medical center Diakonhjemmet Hospital Oslo Department of Health Organization Policy and economics of Maastricht University.A.Boonen, S.Ramiro, T.Kvien, T.Uhlig, P.Putrik	Reimatoloģija (epidemioloģija)	Zinātniski pētījumi	Publikācijas

LU struktūrvienība/ LU aģentūra	Sadarbības partneris	Sadarbības nozare	Sadarbības veids	Sadarbības rezultāts
MF	Development and validation of a new patient-reported (pro)questionnaire to estimate vitamin d status (D-PRO) and its correlation with quality of life, disease activity and disability in rheumatoid arthritis patients in Europe” Proposed by M. Cutolo on behalf of the D-PRO Committee	D vitamīna nozīme reimatoīdā artrīta attīstībā	Zinātniski pētījumi	Publikācijas
MF	Sanquin Lab., Amsterdam	Ģenētika, imunoloģija, reumatoloģija	Gēnu nozīme bioloģisko slimību modificējošo antireimatisksmedikamentu imunogēnētikā	Bioloģisko medikamentu efektivitātes agrīns izvērtējums, publikācijas
MF	LU PSMK Sociālās aprūpes katedra	Sociālā labklājība	Konferences organizēšana	"Sociālā darba speciālistu sadarbības modelis", 19.04.2012.
MF	RSU	Medicīna	Darba grupa	Vadlīniju un standartu izstrāde
PPMF	Zemgales, Kurzemes, Vidzemes reģionu uzņēmēji	Pedagoģija	Komercializējamas vērtības izstrāde ESF projekta "Skolotāju profesionālās kompetences attīstība, veidojot starpdisciplināru, dzīvei tuvinātu mācību vidi un stimulējot skolēnu uzņēmīgumu" ietvaros	Skolotāju un skolēnu uzņēmības prasmju stiprināšana ; sadarbība starp izglītības vidi un darba devējiem
PPMF	European Forum Entrepreneurship Research (EFER)	Pedagoģija	Apaļā galda diskusijas moderators	Entrepreneurship Teaching methods/New Approaches and practices
PPMF	RTU, RPIVA, LSPA	Pedagoģijas vēsture	Darbība Baltijas Pedagoģijas vēsturnieku asociācijā (BPVA)	Kopīgi semināri, pētījumi u.c. pasākumi

LU struktūrvienība/ LU aģentūra	Sadarbības partneris	Sadarbības nozare	Sadarbības veids	Sadarbības rezultāts
PPMF	Ukrainas Nacionālā pedagoģiskā Dragomanova universitāte	Pedagoģija	Sadarbības līgums par zinātnisko un akadēmisko sadarbību	Zinātniskās diskusijas augstskolas pedagoģijā, LU docētāju publikācijas Ukrainas Nacionālās pedagoģiskā Dragomanova universitātes zinātnisko rakstu krājumā
PPMF	Ukrainas Nacionālā pedagoģiskā Dragomanova universitāte	Pedagoģija	Līgums par sadarbību pētniecībā un akadēmiskajā darbībā	2 zinātniskās diskusijas seminārā Rīgā un konferencē Kijevā par etnopedagoģijas attīstību; darbs pie jaunas MSP izstrādes augstskolas pedagoģijā
PPMF	University College Syd Kolding, Dānija	Pedagoģija	Projekts	Studentu iesaiste projektā un sadarbība ar citu augstskolu studentiem
PPMF	Oslo University College, Norvēģija	Pedagoģija	Projekts	Studentu iesaiste projektā un sadarbība ar citu augstskolu studentiem
PPMF	Högskolan i Alta, Norvēģija	Pedagoģija	Projekts	Studentu iesaiste projektā un sadarbība ar citu augstskolu studentiem
PPMF	Åbo Akademi/Vaasa, Somija	Pedagoģija	Projekts	Studentu iesaiste projektā un sadarbība ar citu augstskolu studentiem
PPMF	Högskolan i Skövde, Zviedrija	Pedagoģija	Projekts	Studentu iesaiste projektā un sadarbība ar citu augstskolu studentiem
PPMF	Vilnius Pedagogical University, Lietuva	Pedagoģija	Projekts	Studentu iesaiste projektā un sadarbība ar citu augstskolu studentiem
PPMF	Mykolas Romeris University, Lietuva	Pedagoģija	Projekts	Studentu iesaiste projektā un sadarbība ar citu augstskolu studentiem
PPMF	Valsts izglītības satura centrs	Pedagoģija (t.sk. Sporta zinātne)	ESF projekts „Izglītojamo ar funkcionāliem traucējumiem atbalsta sistēmas izveide”	Projekts turpinās
PPMF	IZM Izglītības departaments	Pedagoģija (t.sk. Speciālā izglītība)	Darba grupa	Speciālās izglītības programmas izstrādāšana
PPMF	IZM Izglītības departaments	Pedagoģija (t.sk. Speciālā izglītība)	Eksperts, darba grupa	Speciālās izglītības iestāžu darbības organizācijas izvērtēšana

LU struktūrvienība/ LU aģentūra	Sadarbības partneris	Sadarbības nozare	Sadarbības veids	Sadarbības rezultāts
PPMF	IZM Izglītības kvalitātes valsts dienests	Pedagoģija (t.sk. Speciālā izglītība)	Ekspertu komisijas vadītājs, eksperts	Speciālās izglītības iestāžu darbības un izglītības programmu kvalitātes novērtēšana
PPMF	Srinakharinwirotas Universitātes Ekonomikas un publiskās politikas skola	Pedagoģija (t.sk. Sporta zinātne)	Kopprojekts	Pētnieku grupa. Koppublikācijas
PPMF	Philippine Normal University	Pedagoģija (t.sk. Sporta zinātne)	Kopprojekts	Pētnieku grupa. Koppublikācijas
PPMF	Vitautas Magnus University	Pedagoģija (t.sk. Sporta zinātne)	Kopprojekts	Pētnieku grupa. Koppublikācijas
PPMF	Spānijas Nacionālā distances universitāte	Pedagoģija (t.sk. Sporta zinātne)	Kopprojekts	Pētnieku grupa. Koppublikācijas
PPMF	University of Groningen	Pedagoģija (t.sk. Sporta zinātne)	Kopprojekts	Pētnieku grupa. Koppublikācijas
PPMF	ASEM HUB LLL University council	Pedagoģija (t.sk. Sporta zinātne)	Kopprojekts	Pētnieku grupa. Koppublikācijas
PPMF	Latvijas Vecāku Forums	Pedagoģija un Psiholoģija	Darba grupa (konferences organizēšana), uzstāšanās konferencē ar referātu	Konference "Risinājumi drošām skolām", 2012.g. 2-3.novembrī
PPMF	RSU, BA Turība, Salfordas universitāte	Psiholoģija	Mācību grāmatas "Psiholoģija augstskolu studentiem" izstrāde	Mācību grāmata tiks izdota 2013.gadā
SZF	RTU	Arhitektūra	Sadarbība VPP "Nacionālā identitāte" projekta "Nacionālā identitāte un komunikācija" ietvaros	Zinātniskās publikācijas, dalība konferencēs
SZF	ViA	Politikas zinātne, Socioloģija	Sadarbība VPP "Nacionālā identitāte" projekta "Nacionālā identitāte un sociālā cilvēkdrošība" ietvaros	Rakstu krājums "Sociālā cilvēkdrošība" spēju attīstība, sadarbība, iekļaušana"; dalība konferencēs, publikācijas
SZF	DU, ViA, EKA, RSEBAA	Ētika	Projekts par plaģiātisma apkarošanu augstskolās	Izveidot vienotu starpaugstskolu datorizētu sistēmu plaģiātisma apkarošanai

LU struktūrvienība/ LU aģentūra	Sadarbības partneris	Sadarbības nozare	Sadarbības veids	Sadarbības rezultāts
TF	Ziemeļelbas Evaņģēliski Luteriskā baznīca	Teoloģija un reliģiju zinātne	Atbalsts TF programmu nodrošinājumam un attīstībai	Tiek nodrošināta TF darbība
TF	LELBāL	Teoloģija un reliģiju zinātne	Praktiskās teoloģijas pieredzes apmaiņa	Tiek pilnveidotas TF programmas
TF	LELB	Teoloģija un reliģiju zinātne	Pieredzes apmaiņa, konsultācijas	Teoloģijas praktiskās dimensijas apzināšana un apgūšana
TF	Apgāds "Zinātne"	Teoloģija un reliģiju zinātne	LU TF profesora V. Tēraudkalna un RSU profesora D. Hanova pētījuma rezultātu publicēšana	Izdota grāmata "Laiks, telpa, vadonis: autoritārisma kultūra Latvijā 1934-1940"
TF	Latvijas Bībeles biedrība	Teoloģija un reliģiju zinātne	Mācībspēki: darbs pie jaunā Bībeles tulkojuma	Iznācis jaunais Bībeles tulkojums
TF	Latvijas Bībeles biedrība	Teoloģija un reliģiju zinātne	Studenti: darbs pie jaunā Bībeles tulkojums popularizēšanas	TF mācībspēku darba rezultāta popularizēšana
TF	NELCEE	Teoloģija un reliģiju zinātne	Mācībspēki: starptautisks tīklojums Austrumeiropas sadarbībai	Tiek veicināta TF starptautiskā atpazīstamība, veidojas sadarbība ar ārvalstu partneriem
TF	Vīnes Universitāte	Teoloģija un reliģiju zinātne	Starptautisks pētījums par reliģisko izglītību Eiropā	Tiek veicināta TF starptautiskā atpazīstamība, reliģiskās izglītības situācija Latvijā tiek analizēta Eiropas kontekstā
TF	RA Reģionālistikas institūts	Teoloģija un reliģiju zinātne	V.Tēraudkalns: dalībnieks pētnieciskā projekta grupā	Īstenots projekts "Holokausta atceres kultūra Latgales reģiona izglītības iestādēs un etniskās grupās" (finansē Eberta fonds)
VFF	Valsts kultūras pieminekļu aizsardzības inspekcija	Arheoloģija/kultūras mantojums	Dalība ekspertu padomēs un komisijās; līdzdalība normatīvo aktu pilnveidošanā; konsultatīvo atzinumu sagatavošanā	
VFF	Latvijas vēsturnieku komisija	Vēsture	Mācībspēku darbība komisijas sastāvā	Konferences, raksti, u.c.
VFF	Mīkolas Romeris Universitāte (Viļņa)	Filozofija	Filozofijas doktorantūras attīstība	Filozofijas doktorantūras attīstība
VFF	Dienas mediji	Vēsture	Konsultācijas, ekspertu viedokļi	Rediģētas publikācijas, sagatavotas atbildes uz lasītāju jautājumiem

2. LU DARBĪBAS REZULTĀTI

2.1. PĀRSKATA GADA GALVENĀS PRIORITĀTES

2008.gada 1.decembrī LU Senāts akceptēja LU stratēģijas pamatnostādnes laika posmam līdz 2019.gadam. Šajā dokumentā noteikts būtiskākais LU darbības mērķis, kas ir formulējams kā virzība uz starptautiski konkurētspējīgu Eiropas un pasaules nozīmes zinātnes universitāti.

Lai sasniegtu minēto stratēģisko mērķi, LU ir noteikti šādi darbības virzieni, kuri bija saistoši universitātei arī 2012.gadā⁶:

- 1) Nodrošināt akadēmiskā personāla pētnieciskās kvalifikācijas pieaugumu, veicinot Eiropas labāko universitāšu līmenim atbilstošu zinātniskās darbības rezultātu (it īpaši – publikācijas starptautiski recenzētos un plaši citētos zinātniskos žurnālos) sasniegšanu.
- 2) Nodrošināt akadēmiskās motivācijas ziņā labāko Latvijas studentu piesaisti studijām Latvijas Universitātē. Orientēties uz demogrāfiskajai situācijai atbilstošu studējošo skaitu pilna un nepilna laika studijās.
- 3) Nodrošināt iespējami plašu atvērtību starptautiskai izglītības un zinātniskai sadarbībai, gan veidojot kopīgas programmas un projektus ar labākajām pasaules universitātēm, gan piesaistot lielāku skaitu ārvalstu studentu un pasniedzēju.
- 4) Veidot vienotu akadēmisko centru LU studiju un pētnieciskajai darbībai, koncentrējot studiju un zinātniskā darba infrastruktūru, tādējādi panākot plašāku savstarpēju sadarbību un efektīvāku darbību.
- 5) Pilnveidot LU organizācijas kultūru, orientējot to uz sadarbību un mijiedarbību, attīstot starpdisciplināritāti un nojaucot institucionālās barjeras kopdarbībai studijās un zinātniskajā darbā.
- 6) Attīstīt sadarbību ar privāto sektoru, piedāvājot daudzpusīgu LU pakalpojumu klāstu – sākot no darba tirgum atbilstošām studiju programmām un tautsaimniecības problēmu risināšanas zinātniskajā darbā un beidzot ar plašu piedāvājumu tālākizglītībā un ekspertu pakalpojumos.

⁶ Saskaņā ar Latvijas Universitātes Darbības un attīstības ilgtermiņa stratēģiju 2009.-2015.gadam (apstiprināta ar 18.09.2009. LU rīkojumu Nr.1/248).

2.2. KVALITĀTES VADĪBA UN IEKŠĒJAIS AUDITS LU

Kvalitātes pārvaldību augstākajā izglītībā kā prioritāti izvirza gan Eiropas dokumenti un prakse, gan Latvijas nacionālie dokumenti, kuros ir uzsvēta nepieciešamība augstskolās ieviest iekšējo kvalitātes pārvaldības sistēmu. Apzinoties kvalitātes nozīmīgumu, 2012.gadā LU turpinājās darbs pie LU kvalitātes pārvaldības sistēmas izstrādes.

2012.gada 30.janvārī ar Senāta lēmumu Nr.187 tika apstiprināta Latvijas Universitātes Kvalitātes politika, kas nosaka, ka LU kvalitātes politika ir nepārtraukta attīstība virzībā uz IZCILĪBU, lai nodrošinātu visu ieinteresēto pušu vajadzībām atbilstošu līdzsvarotu un ilgtspējīgu rezultātu sasniegšanu.

Veidojot kvalitātes pārvaldības sistēmu, ir svarīgi rast vienotu sapratni par procesu norisi organizācijā, līdz ar to LU ir jāizveido optimāla procesu vadības sistēma. Virzoties uz šī mērķa sasniegšanu, 2012.gada vasarā tika izvēlēta programmatūra LU procesu izstrādei un pārliūkošanai – no 2012.gada septembra LU procesu izstrāde un vadība tiek īstenota elektroniski izveidotajā LU procesu vadības modelī LU QuPeRs. Sākot ar šī rīka aktivizēšanas brīdi, StS un AkD sadarbībā ar KVAD uzsāka darbu pie studiju procesu izstrādes un apstiprināšanas.

Procesu identificēšanas, strukturēšanas, izstrādes, to efektivitātes mērīšanas, analīzes un pilnveides aktivitātes ir noteiktas ar 19.12.2012. LU rīkojumu Nr.338 apstiprinātajā Latvijas Universitātes procesu vadības kārtībā.

LU KVAD izstrādāja arī LU Izcilības modeļa projektu, kurš 2012.gada beigās tika iesniegts saskaņošanai un apstiprināšanai LU vadības pārstāvjiem.

LU iekšējā audita funkcijas nodrošināšanu turpina pildīt KVAD, kas 2012.gadā veica 4 iekšējos auditus. Auditētas sistēmas „LU pārvaldība”, „Iepirkums”, „Informācijas tehnoloģiju vadība” un „Studējošo atbalsta sistēma”, kuru noslēgumā kopumā sniegti 34 ieteikumi. Izvērtējot 2012.gadā veikto auditu rezultātus, tajos konstatētos faktus un pierādījumus, var secināt, ka kontroles sistēma Latvijas Universitātē ir izveidota un darbojas un konstatētie trūkumi sistēmas darbību būtiski neietekmē, jo tiek operatīvi novērsti. KVAD nodrošina gan iekšējā audita ieteikumu, gan Valsts kontroles un gada pārskatu revīziju ieteikumu ieviešanu LU, kā arī uztur ārējo kontrolējošo institūciju LU veikto pārbaužu rezultātu vienotu uzskaiti. Izvērtējot ārējo pārbaužu sniegtos novērtējumus var secināt, ka:

- VID tematiskajās pārbaudēs pārkāpumi Latvijas Universitātes finanšu uzskaitē nav konstatēti.
- Studiju un zinātnes administrācijas veiktajās LZP finansētu LU īstenoto fundamentālo un lietišķo projektu pārbaudēs pārkāpumi nav konstatēti.
- ESF projektu pārbaudēs, kuras īstenoja VIAA, norādīti atsevišķi iebildumi par projekta lietu noformēšanu, ES karoga un saukļa "Ieguldījums tavā nākotnē" neatbilstošu noformēšanu.
- LR IZM Izglītības kvalitātes valsts dienests veica pārbaudes par valsts pārbaudījumu organizēšanu LU un norādīja uz pilnveidojamām jomām minētajā procesā.

Valsts kontroles revīzijas LU 2012.gadā nav veiktas.

2.3. GADA IEVĒROJAMĀKO NOTIKUMU HRONIKA LU UN LU AĢENTŪRĀS⁷

2.3.1. 2012.gada ievērojamākie notikumi LU

17.01. Parakstīts sadarbības līgums starp LU un Lattelecom. LU rektors Mārcis Auziņš un elektronisko pakalpojumu uzņēmuma *Lattelecom* valdes priekšsēdētājs Juris Gulbis parakstījuši sadarbības līgumu. Tas paredz LU un *Lattelecom* grupas uzņēmumu sadarbību studiju procesa atbalstā, prakses vietu nodrošināšanā, kā arī karjeras atbalsta pasākumu organizēšanā Universitātes studentiem.

03.02. Pasniedz LU Gada balvas. LU darbinieku sapulcē tika pasniegtas LU Gada balvas, kas tiek piešķirtas reizi akadēmiskajā gadā.

10.02. LU viesojas Ukrainas premjerministrs. LU Mazajā aulā notika Ukrainas premjerministra Mikolas Azarova (Mykola Azarov) publiskā lekcija «Ukraina – Latvija: 20 gadi diplomātiskajām attiecībām un Ukrainas integrācijai Eiropā». Tajā Ukrainas pārstāvis puda viedokli par Ukrainas attīstību pēdējos gados, par ekonomikas pilnveidi un valsts atbalstu uzņēmējdarbības veicināšanai, kā arī pozitīvi raksturoja Ukrainas un Latvijas starpvalstu attiecības.

24.02. LU paraksta līgumu ar Hunanas Universitāti Ķīnā. LU rektors profesors Mārcis Auziņš un LU Konfūcija institūta direktors Pēteris Pildegovičs apmeklēja Hunanas Universitāti Ķīnā, kur tikās ar tās prezidentu Liu Xiangrong. Tikšanās laikā tika parakstīts sadarbības līgums starp abām augstskolām.

12.03. Veidos Sociālās atmiņas pētniecības centru. Parakstīts LU un LR Kultūras ministrijas nodomu protokols par Sociālās atmiņas pētniecības centra izveidi. Dokumentu parakstīja kultūras ministre Žaneta Jaunzeme-Grende un LU rektors Mārcis Auziņš. Sociālās atmiņas pētniecības centra izveides iniciatore ir SZF profesore Vita Zelče.

27.03. Erasmus 25.gadadiena. Eiropā populārākā studentu apmaiņas programma Erasmus šogad atzīmē savu 25.gadadienu. Aizsākot nozīmīgās jubilejas svinības Latvijā, VIAA pa visu Latviju izsūtīja 45 īpašas svētku tortes. Torte atceļojusi arī uz LU ĀD, kas koordinē Erasmus programmu LU.

29.03. LU viesojas sociologs Ulrihs Beks. LU Lielajā aulā notika pasaulslavenā sociologa un riska pētnieka profesora Dr. Ulriha Beka (Ulrich Beck) vieslekcija «Eiropa – likteņa pabērns». Profesors Ulrihs Beks ir viens no ievērojamākajiem sociologiem un riska pētniekiem pasaulē.

05.04. Apvienotā cīņa par akadēmisko godīgumu. LU rektors Mārcis Auziņš, DU rektors Arvīds Barševskis, ViA rektore Vija Daukšte, EKA rektora vietas izpildītāja Gunta Veismane, RSEBAA prorektors Ilmārs Kreituss, LLU mācību prorektors Arnis Mugarēvičs un LiepU rektors Jānis Rimšāns parakstīja nodomu protokolu par sadarbību vienota plaģiātu izskaušanas tīkla veidošanā.

22.05. LU Muzeju nakts. Ikgadējās starptautiskās akcijas Muzeju nakts laikā LU rīkotā pasākumu programma «LU Māja» pulcēja vairāk nekā 4000 apmeklētāju.

30.05. LU viesojas Gruzijas prezidents Mihails Saakašvili. 30.maijā LU viesojās Gruzijas prezidents Mihails Saakašvili. Šīs vizītes laikā viņš sniedza atklāto lekciju «No sabrukušas valsts līdz eiropiskai demokrātijai: Gruzijas ceļš». Šī bija jau trešā M. Saakašvili vizīte Latvijā. Lekcija notika Valsts prezidenta lekciju cikla «Pasaules līderu lasījumi» ietvaros.

30.05. Valsts prezidentam piešķir LU Goda biedra nosaukumu. Paužot cieņu un atzinību par nozīmīgu veikumu Latvijas valsts labā, kā arī par atbalstu Latvijas augstākajai izglītībai un

⁷ Sadaļa sagatavota, pamatojoties uz Sabiedrisko attiecību departamenta, LU struktūrvienību un aģentūru sniegto informāciju.

zinātnei, LU Senāts lēmis ievēlēt Latvijas Valsts prezidentu Andri Bērziņu par LU Goda biedru.

25.06. Sadarbības LU un Latvenergo. LU rektors profesors Mārcis Auziņš un AS «Latvenergo» valdes priekšsēdētājs Āris Žīgurs un valdes loceklis Māris Kuņickis parakstījuši sadarbības līgumu. Līgumā paredzēts, ka LU un «Latvenergo» apņemas savstarpēji sadarboties speciālistu teorētiskā un praktiskā apmācībā, pētnieciskajā darbībā, inovatīvas studiju un darba vides pilnveidošanā, zināšanu un tehnoloģiju pārnēsē darba vidē, kā arī prakses vietu nodrošināšanā LU praktikantiem atbilstoši studiju programmu studiju plāniem, izvērtējot katru gadījumu atsevišķi.

30.08. Studentiem pieejama LU lietotne mobilajām ierīcēm. LU studentu ērtībai radīta LU lietotne mobilajām ierīcēm. Tā ir pieejama bezmaksas lejupielādei ikvienam interesentam, taču pašreizējā versijā lietotnes mērķauditorija ir aktīvie LU studenti, kas to var izmantot, lai piekļūtu studiju informācijai, aplūkotu lekciju sarakstus, kontaktu sadaļu un veiktu citas ar studijām saistītas darbības. LU lietotnē ir pieejamas gan publiskas sadaļas, kur nav vajadzīga autentifikācija, gan sadaļas, kur studentam jānorāda LUIS lietotāja pieejas dati. LU lietotne tiks pilnveidota, tāpat to plānots sagatavot lietošanai LU darbiniekiem, papildinot ar nepieciešamajām sadaļām, kā arī izveidot LU lietotnes angļu versiju.

28.09. Zinātnieku nakts LU. LU 28.septembrī no plkst. 17.00 līdz 24.00 notika Zinātnieku nakts, kuras tēma bija «Stāsts par enerģiju». Interesentiem durvis vēra LU fakultātes, zinātniskie institūti, laboratorijas un Botāniskais dārzs, LU ZTVM, kā arī LU radio NABA klubs «Nabaklab».

29.09. Latvijas Universitātei aprit 93.gadi. LU no 27. līdz 29.septembrim notika 93.gadadienas svinības. 27.septembrī tika atklāta izstāde «Pēc septiņiem mirkļiem 100 gadi», bet 28.septembrī – izstāde «150 gadi ar zināšanām». Pēc vēsturiskās izstādes atklāšanas norisinājās LU jubilejai un Latvijas augstākās izglītības 150.gadadienai veltītie lasījumi «Latvijas augstākā izglītība Latvijas nākotnei». Vakara noslēgumā notika kora «Kamēr» koncerts, «Zinātnes kafejnīcas» pasākums un citas Zinātnieku nakts aktivitātes. 29.septembrī bija svinīgā LU Senāta sēde, kurā klātesošos uzrunāja Senāta priekšsēdētājs Māris Kļaviņš un LU rektors Mārcis Auziņš. Tajā tika pasniegti diplomu LU Goda doktoriem un sveikti LU Goda biedri, kā arī piešķirta LU Ģerboņa zelta zīme. Sēdē norisinājās arī doktoru promocijas ceremonija, bet pirms tam LU Mazajā aulā Universitātes saime pulcējās kopīgam svētbūdim.

15.11. LU studiju programmu kvalitātes vērtējums. Ņemot vērā divus atšķirīgos augstākās izglītības programmu vērtējumus un to izraisīto ažiotažu nozarē un medijos, 15.novembrī LU Mazajā aulā tika sasaukta atklātā Senāta ārkārtas sēde par Augstākās izglītības padomes (AIP) un IZM publiskoto LU studiju programmu vērtējumu. Sēdē tika analizēti IZM un AIP LU studiju programmu vērtējumi, skaidrots, kāpēc tie ir tik atšķirīgi un pat nepareizi, kā arī pieņemts Senāta lēmums par tālāko rīcību. Senāta sēdē uzstājās un referēja mācību prorektors Andris Kangro, profesore Inta Brikše, profesors Mihails Hazans un LU Studentu padomes priekšsēdētāja Inguna Zariņa.

2.3.2. 2012.gada ievērojamākie notikumi LU struktūrvienībās

Bioloģijas fakultāte

- 1) Dalība Baltijas mikrobiologu kongresa organizācijā (<http://www.lu.lv/cbm2012/>).
- 2) Zinātnisko rakstu krājuma "Mūsdienu fizioloģijas problēmas un prakse" sagatavošana un izdošana, J.Aivara, G.Praulītes, I.Birznieka, J.Gedrovica redakcijā, Rīga, 2012, 284.lpp.
- 3) Ingas Bormanē promocijas darba aizstāvēšana "Citokīnu un adhēzijas molekulu koncentrācijas serumā kā endotēlija disfunkcijas pakāpes rādītāji".

Datorikas fakultāte

- 1) DF datorzinātņu bakalaura un datorzinātņu maģistra studiju programmas ieguvušas Eiropas kvalitātes zīmi jeb Euro-Inf Quality Label uz maksimālo laiku – pieciem gadiem. Eiropas kvalitātes zīme ir ieviesta, lai veicinātu datorikas/informātikas studiju programmu kvalitāti un caurredzamību, nodrošinātu vienotus akreditācijas standartus datorikas/informātikas studiju programmām visā Eiropā, noteiktu vienotus kvalifikācijas standartus un palielinātu studentu mobilitāti.
- 2) LU studentu programmētāju komanda iegūst dalīto 18.vietu pasaules studentu programmēšanas sacensību finālā. Pasaules studentu programmēšanas sacensības (ACM ICPC) ir senākās un prestižākās akadēmiskās programmēšanas sacensības pasaulē, kurās piedalās studenti. Dažāda līmeņa reģionālajās sacensībās piedalījās 25 016 studenti, vairāk kā 8 500 komandu, pārstāvot 2 219 universitātes no 85 valstīm. Fināla sacensībās iekļuva labākās 112 komandas.
- 3) DF zinātnieku panākumi: Prof. Rūsiņš Mārtiņš Freivalds Alana Tjuringa simtgadei veltītā konferencē ieguvis balvu par labāko darbu. Balva par labāko darbu piešķirta LU profesoram Rūsiņam Mārtiņam Freivaldam par darbu „Ultrametriski galīgi automāti un Tjuringa mašīnas”. Šajā darbā tiek ieviests ultrametrisku algoritmu jēdziens. Profesora Andra Ambaiņa vadītais projekta pieteikums "Kvantu algoritmika" (QALGO) ir uzvarējis ES 7. ietvara programmas konkursā "Quantum ICT" un tā realizācija uzsāksies 2013. gada 1. maijā.

Ekonomikas un vadības fakultāte

- 1) 2012.gada septembrī sāka darboties LU Biznesa inkubators.
- 2) LU EVF tika organizētā starptautiskā zinātniskā konference "Ekonomikas un biznesa jaunie izaicinājumi - 2013" ("New Challenges of Economic and Business Development - 2013").
- 3) Pirmo reizi iznāk žurnāls „Journal of Economics and Management Research” - zinātniskais žurnāls, galvenie redaktori Dr.oec.,prof. Elena Dubra (ekonomika) un Dr.oec., asoc.prof. Signe Bāliņa (vadības zinātnes). Periodiskums – 3 reizes gadā. Žurnāls ir LU Rakstu sēriju "Ekonomika" un "Vadības zinātnes" turpinājums.

Ģeogrāfijas un zemes zinātņu fakultāte

- 1) IV Latvijas Ģeogrāfijas kongress.
- 2) Tetrapodu sugas atlieku kolekcijas papildinājums un pēdu fosīliju jaunatklājums (Lukševičs E.).
- 3) Sadarbībā ar Rīgas domi uzsākti pētījumi par cieta daļiņu piesārņojuma mazināšanu Rīgā, resupensijas, abrāzijas novērtējums.

Humanitāro zinātņu fakultāte

- 1) ESF projekta "Savs kaktiņš, savs stūrītis zemes." noslēgums un prezentācija.
- 2) Grāmatas „SCIENTIAE ET PATRIAE. Veltījums akademiķei profesorei Vairai Viķei-Freibergai 75.dzimšanas dienā” atvēršana 14.12.2012. Grāmatas sastādītāja un galvenā redaktore HZF prof. Ausma Cimdiņa.
- 3) Erasmus IP vasaras skolas "Cross-Cultural Competence and Interaction" organizēšana un īstenošana Turcijā. Piedalījās: LU HZF Anglistikas nodaļas, Vitauta Dižā universitātes (Lietuva) un Suleimana Demirela universitātes (Turcija) studenti un docētāji.

Juridiskā fakultāte

- 1) Profesora P.Minca tiesas procesa izspēle krimināltiesībās un kriminālprocesā.

- 2) Starptautiska zinātniskā konference „Tiesību aktu kvalitāte un tās nozīme mūsdienu tiesiskajā telpā”.
- 3) Starptautiska zinātniskā konference „Latvijas Valsts prezidenta institūcijas darbības izvērtēšana”.

Kīmijas fakultāte

- 1) Ķīmijas bakalaura studiju programma 2012.gada aprīlī saņēma Starptautiskā Eiropas tematiskā tīkla asociācijas (ECTNA) pozitīvu vērtējumu, un tai tika piešķirta kvalitātes zīme "Eurobachelor in Chemistry", kas apliecina ķīmijas bakalaura studiju programmas sabalansētību un ilgtspējību.
- 2) Starptautiskās zinātniskās konferences "Health and Nutrition" organizēšana un norise 2012.gada septembrī.
- 3) Starptautiskās zinātniskās konferences "EcoBalt-2013" organizēšana un norise 2012.gada oktobrī.

Medicīnas fakultāte

- 1) Noorganizēta Starptautiska farmakologu konference Latvijā, Rīgā sadarbībā ar LOSI un piedalīšanās ar ziņojumiem.
- 2) IMM-Riga, 2012, September 8.-10., Riga, Latvia.
- 3) Organizēta Starptautiska konference „Targeting cellular regulatory systems”. April 20-21, 2012, Riga, Latvia. (V.Kluša, zinātniskās programmas komitejas priekšsēdētāja).

Pedagoģijas, psiholoģijas un mākslas fakultāte

- 1) Pedagoģijas vēsturnieki no PPMF (2 profesori - prof. Aīda Krūze un prof. Zanda Rubene, 1 vadošais pētnieks - Iveta Ķestere, un 3 doktoranti) veiksmīgi piedalījās ISCHE konferencē Ženēvas universitātē (27.06.2012. - 30.06.2012.), kur nolasīja referātus, vadīja 3 sekcijas.
- 2) Profesoram A.Rauhvargeram tika izteikts uzaicinājums uzstāties ar referātu par augstskolu reitingu pētījumiem ASV Augstākās izglītības kvalitātes padomes (US Council for Accreditation in Higher education, CHEA) starptautiskajā seminārā, kurā piedalās dalībnieki no visas pasaules, pārstāvot Eiropas Universitāšu asociāciju.
- 3) PPMF pārstāvji piedalījās latviešu - igauņu kopīgajā seminārā Tartu Universitātē par kognitīvi biheiviorālo psihoterapiju dažādu psihisko traucējumu gadījumos.

Sociālo zinātņu fakultāte

- 1) Politikas zinātnes divdesmitgadei Latvijā veltītie pasākumi (konference un absolventu salidojums).
- 2) Starptautiskā Kognitīvo zinātņu un semantikas vasaras skola (2012.gada 8.-18. jūlijs).
- 3) VPP "Nacionālā identitāte" projekta "Latvijas vēsture, sociālā atmiņa un identitāte" (Vadītāja prof. Vita Zelče) ietvaros izdotās grāmatas: "(Divas) puses. Latviešu kara stāsti" (arī klausāmgrāmatas formātā), grāmata "Kājāmģājējs karā", V. Kacenas publikācija "Balle beidzās pusnaktī", kā arī Kaspara Zeļļa monogrāfija "Ilūziju un Baiļu mašīnērija". Izdevums "(Divas) puses. Latviešu kara stāsti" ieguva LTV1 raidījuma "100g kultūras" gada balvu "1 kilograms kultūras").

Teoloģijas fakultāte

- 1) Promocijas darbu aizstāvēšana: doktora grādu teoloģijā iegūst Aleksandrs Feigmanis ("Rabīniskā literatūra Latvijā līdz 1940. gadam: virzieni un personības"), Jūlija Oļeņeva ("The Interpretation of the Concept of HEBEL in the Book of Qohelet, Rabbinic Sources

and in the Commentaries of Church Fathers Didymus in Alexandria, Gregory of Nyssa, and Jerone"), Jānis Rudzītis ("Vardarbība pret bērniem Vecajā Derībā") un Lilija Berzinska ("Māsa Marija Stefana kā Terēzes no Lizjē tēla pārņēmēja: reliģiski pētnieciskā kritiskā analīze").

- 2) LU TF monogrāfiju sērijā Opera Theologica Universitatis Latviensis iznāk Dr. theol. Lauras Hansones pētījums "Laiks kā pozitīvs jēdziens Augustīna mācībā".
- 3) Pasākumu cikls "Februāris - teoloģijas mēnesis" (LU 70. Zinātniskās konferences Teoloģijas un reliģiju zinātnes sekcija, diskusija "Burta kalpība... Burtiski" Daudznozaru bibliotēkas Klusajā lasītavā, studentu karnevāls "Apokalipse").

Vēstures un filozofijas fakultāte

- 1) LU VFF sadarbībā ar LU LVI, Rīgas vēstures un kuģniecības muzeju un Krievijas Zinātņu Akadēmijas Vispārējās vēstures institūtu 16.–18. augustā ļoti sekmīgi noritēja starptautiska zinātniska konference „Napoleona karu laikmets Baltijā: idejas, karš un sabiedrība”.
- 2) Sadarbībā ar LU FSI fakultāte organizēja starptautiskas zinātniskas konferences – „Zinātnieka ētika: Latvija, Baltija, Eiropa” (20.-21. septembris) un „Kā mēs varam būt kopā? Sociālā fenomenoloģija par kopības formu veidošanos” (6.-7. decembris). Jāatzīmē, ka ētikai veltītajā konferencē atsevišķa sekcija bija veltīta vēsturnieka ētikai, kas bija uzskatāms abu nozaru pārstāvju sekmīgas sadarbības paraugs.
- 3) 2012.gada vasarā LU VFF mācībspēki un studenti piedalījās arheoloģiskajā pētniecībā – tika veikti arheoloģiskie izpētes darbi Skrundas Krievu kalna pilskalnā Skrundas novadā (vadītājs prof. A. Vasks).

LU Astronomijas institūts

- 1) Pamatota sakarība, kura ļauj novērtēt oglekļa zvaigžņu atmosfēru efektīvās temperatūras, izmantojot zemas izšķirtspējas ($\Delta\lambda/\lambda=500$) spektrus. Metode paver iespējas novērtēt šo svarīgo zvaigžņu atmosfēru parametru lielam C zvaigžņu kopumam, izmantojot ekonomiskos, vidēja lieluma teleskopus (Eglītis I., Eglīte M.).
- 2) Dots nosaukums Latvijā atklātam asteroīdam Nr 284984 "Ikaunieks" (Eglītis I.).
- 3) Atrasts, ka virs izolētiem Saules plankumiem ir pazemināta blīvuma apgabali, kuri iespējams iezīmē vielas izplūšanas tuneļus no Saules virsmas (Rjabovs B.).

LU Atomfizikas un spektroskopijas institūts

- 1) LU ASI līdzdalība „FOTONIKA-LV – FP7-REGPOT-CT-2011-285912” projekta (2012-2015) realizācijā. Projekta vadītājs: Ūbelis Arnolds (Dr., vad.pētn.). Projekta vadītāja asistenti: Bērziņa Dina (pētnieks), Kļaviņš Jānis (Dr., vad. pētn.) Šmaliņš Edgars (zin.asist.) Vadošie pētnieki - Bērziņš Uldis (Dr.habil.), Ekers Aigars (Dr.). Četri vieszinātnieki - Viter Roman (Ukraina), Bezuglov Nikolai (Krievija), Markovska Christina Andreeva (Bulgārija), Kirova Teodora Velcheva (Dienvīdāfrika). Noorganizētas divas starptautiskas konferences, izveidots Rīgas Fotonikas Centrs - lai popularizētu fotonikas zinātni un tehnoloģijas.
- 2) Sekmīgi pabeigti ESF 1.1.1.2. " Cilvēkresursu piesaiste zinātnei" divi projekti, kuru izpilde tika uzsākta 01.12.2009 - 1. "Biofotonikas pētījumu grupa" (31.05.2013., pagarinot par 2 mēnešiem); 2. "Smago metālu piesārņojuma noteikšana ar spektroskopiskām metodēm" (30.11.2013.). Noorganizētas šo projektu izpildes noslēguma atskaites konferences: 1. "Biophotonics in Dermatology and Cardiology", 30.-31.03.2012.; 2. ESF projekta "Smago metālu piesārņojuma noteikšana ar spektroskopiskām metodēm" noslēguma seminārs 12.11.2012.

- 3) Reģistrēts Pasaules patents - Spigulis J., Jakovels D., Rubins U.. Method and device for multi-spectral imaging by means of a digital RGB sensor. Patent WO 2012/002787 A1, publ. 5/01/2012.

LU Ģeodēzijas un ģeoinformātikas institūts

- 1) Apvienība " FOTONIKA-LV" (ASI, AI, GGI) iegūst FP7 projektu.
- 2) LU ĢĢI direktoram piešķirta LR Aizsardzības ministrijas "Atzinības goda zīme".
- 3) Doktorants G.Silabriedis iesniedz disertāciju aizstāvēšanai.

LU Ķīmiskās fizikas institūts

- 1) Elīna Pajuste Loreal prēmijas "Sievietēm zinātnē " laureāte, ESF stipendijas saņēmēja un Jana Adzāne, ESF stipendijas saņēmēja aizstāvēja promocijas darbus.
- 2) Jaunu topošo zinātnieku papildinājums - doktorantūrā iestājās 5 ķīmijas maģistri - Gunta Kunakova (ESF stipendija), Līga Avotiņa, Mihails Haļitovs, Andris Leščinskis Artūrs Zariņš, 2 fizikas maģistri - Jeļena Kosmača un Zanda Alute.
- 3) Akreditēta Sekundārā standarta dozimetrijas laboratorija (SSDL), darbojas Salaspils kodolreaktora kompleksā. Tālāk apmācības programmā "Radiācijas drošība" apmācīti aptuveni 250 cilvēku.

LU Kardioloģijas zinātniskais institūts

- 1) Prof. A.Ērglim piešķirta LU 2012.gada balva par oriģināliem pētījumiem.
- 2) Vadošais pētnieks V.Dzērve-Tāluts saņēma LR Atzinības krustu.
- 3) LU KZI dalība Valsts pētījumu programmā.

LU Mikrobioloģijas institūts

- 1) Piedalīšanās COST akcijā TD1107 "Biochar as option for sustainable resource management".
- 2) Piedalīšanās seminārā „Towards a North-Eastern European Biomass Agenda 2020”, Rīgā (15.-16.08.2012.).
- 3) Baltijas mikrobiologu 1.kongress Rīgā (31.10.-04.11.2012.).

Jūdaikas studiju centrs

- 1) 2012.g. 9.-12.jūlijā LU JSC sadarbībā ar muzeju „Ebreji Latvijā”, DU un Izraēlas vēstniecību Latvijā organizēja 9. Starptautisko konferenci „Ebreji un jūdaikas studijas Latvijā un kaimiņvalstīs” („Jews and Judaic Studies in Latvia and the neighboring countries”). Konference norisinājās LU un tās laikā tika nolasīti referāti par ebreju domu un tās attīstību, cionisma vēsturi, holokaustu un ebreju reliģiskajiem jautājumiem. Konferences dalībnieku vidū bija zinātņu doktori un pasniedzēji no Latvijas un Izraēlas universitātēm. Pavisam konferencē piedalījās 26 dalībnieki.
- 2) 2012.g. 11.oktobrī LU notika Dr. hist. prof. Dinas Poratas (Telaviva, Telavivas Universitāte, Humanitāro zinātņu fakultāte) vieslekcija-diskusija “Kas ir Taisnais starp tautām – salīdzinošs pārskats par Baltijas valstīm”. Lekciju organizēja Izraēlas vēstniecība Latvijā sadarbībā ar LU Jūdaikas studiju centru. Savā lekcijā prof. D.Porata stāstīja par goda nosaukuma “Taisnais starp tautām”, tā piešķiršanas kārtību un briesmām, kas draudēja ar šo titulu apbalvotajiem. Prof. Dina Porata, Telavivas Universitātes ebreju vēstures profesore, ir strādājusi par Ebreju vēstures nodaļas vadītāju Haima Rozenberga Ebreju studiju skolā un Stefana Rota Antisemitisma un rasisma izpētes institūtā. Pašlaik viņa vada M. Kantora vārdā nosaukto Mūsdienu Eiropas ebreju izpētes centru (ieskaitot Mošē Kantora antisemitisma un rasisma izpētes datubāzi) un Alfrēda P. Slānera Mūsdienu

antisemitisma un rasisma izpētes centru, kā arī ir Jad Vašem institūta galvenā vēsturniece. Prof. D. Porata ir sarakstījusi un rediģējusi virkni grāmatu un rakstu par antisemitismu un holokaustu (viņas sarakstītā Abas Kovnera biogrāfija, ko publicēja Stanfordas UP (United Press), 2010. gadā saņēma Nacionālo ebreju apbalvojumu). Kā viesprofesore prof. D. Porata ir uzstājusies Hārvardas, Kolumbijas, Ņujorkas, Starptautiskajā Venēcijas un Ebreju universitātē. Viņa ir saņēmusi Telavivas Universitātes Humanitāro zinātņu fakultātes labākā lektora balvu 2004. gadā. Prof. D. Porata Izraēlas Ārlietu ministrijas delegācijas sastāvā ir piedalījies četrās ANO konferencēs un ir darbojusies kā akadēmiskā padomniece Starptautiskās sadarbības darba grupā holokausta izglītībā, piemiņā un pētniecībā (ITF) (2005 – 2010).

- 3) 2012.g. maijā LU Jūdaikas studiju centra telpās atklāta foto izstādē „Reliģiskā cionisma jaunatnes organizācijas Hašomer Hadati Bnei Akiva darbība Latvijā” (autore MA theol. E.Sinkvēča).

Valodu centrs

- 1) 2012.gada 28.decembrī LU Senāta sēdē apstiprināts jaunais Valodu centra nolikums.

2.3.3. 2012.gada ievērojamākie notikumi LU aģentūrās

LU Bioloģijas institūts

- 1) Iegādāts plūsmas citometrs un zemfrekvences elektromagnētiskā lauka mērītājs.
- 2) Augu ģenētiskās laboratorijas vadošajiem pētniekiem Dacei Graudai un Īzakam Rašalam LIZDA ir izteikusi īpašu atzinību par sasniegumiem teorētiskajā zinātnē un praktiskajos pielietojumos.
- 3) Sadarbībā ar Salaspils novada Domi aprīļa mēnesī organizēta Zinātnes nedēļa.

LU Cietvielu fizikas institūts

- 1) VNPC Materiālzinātnē zinātniskās infrastruktūras attīstīšana (tūrtelpas, iepirkumi).
- 2) Institūta struktūras optimizēšana un pāreja uz saimniecisko un nesaimniecisko izdevumu atdalīšanu.
- 3) Publikāciju skaita pieaugums, t.sk. SCI publikācijas.

LU Filozofijas un socioloģijas institūts

- 1) LU FSI ir kvalificējies 4.Latviešu valodas, kultūrvēsturiskā mantojuma un radošo tehnoloģiju VNPC veidojošās zinātniskās institūcijas statusam kopā ar LU, LU LVI un LU LFMI un gatavs turpmākiem uzdevumiem.
- 2) Realizēts un veiksmīgi noslēgts ERAF finansētais projekts Nr. 2010/0195/2DP/2.1.1.2.0./10/APIA/VIAA/008 „LU FSI kapacitātes attīstība un starptautiskās sadarbības veicināšana”. Projekta ietvaros tika nodrošināta FSI organizēto 4 starptautisku zinātnisko konferenču norise Rīgā, kā arī institūta pētnieku dalība starptautiskās konferencēs ārzemēs.
- 3) Prāgā, maija nogalē LU FSI noslēdz starptautiskās akadēmiskās sadarbības līgumu nākamajiem sešiem gadiem ar Čehijas Zinātņu akadēmijas Mūsdienu vēstures institūtu kā arī ar Filozofijas institūtu. Tāpat šajā gadā FSI projekta "Reliģiski filozofisko ideju attīstība Rietumu kultūrā 20.-21.gs. un to iespaidi Latvijā" pētnieku grupa noslēdza sadarbības līgumu ar Bulgārijas Zinātņu Akadēmijas Etnoloģijas un folkloristikas institūta zinātnieku grupu. Projekta grupa veicināja arī sadarbības līguma noslēgšanu starp LZA un Bulgārijas Zinātņu akadēmiju.

LU Fizikas institūts

- 1) Atjaunots Saprašanās Memorands ar Indijas Plazmas pētījumu institūtu un pagarināts uz nākošiem diviem gadiem.
- 2) LU FI jauno zinātnieku un doktorantu aktīva iesaistīšanās zinātniskajā dzīvē - projektu pieteikumu izstrāde, semināri kuras organizē un vada paši jaunieši. Jaunajā Zinātniskajā padomē tagad ir liels jauniešu īpatsvars.

LU Literatūras, folkloras un mākslas institūts

- 1) Notikušas divas tradicionālās konferences: 17.05.2012. "Meklējumi un atradumi" un 30.10.-31.10.2012. Krišjāņa Barona konference 2012 "Folkloras lietojumā".
- 2) LZA, apkopojot iesniegtos universitāšu, zinātnisko institūtu un centru priekšlikumus, nosaukusi nozīmīgākos Latvijas zinātnes sasniegumus 2012.gadā. Teorētiskajā zinātnē starp pieciem darbiem ir „Vispusīgi izpētīta Latvijas mūzikas dzīve okupācijā (1940 – 1945)”, līdz šim vismazāk apzinātajā un visvairāk ideologizētajā laikā” (Vadošais autors un redaktors Dr. art. Arnolds Klotiņš, LU LFMI).
- 3) 2012. gada 19. decembrī LZA notika grāmatu atvēršanas pasākums “8 ½ grāmatas”, kurā tika prezentēti LU LFMI pētniecisko projektu ietvaros 2012. gadā publicētie izdevumi. Tie izdoti LU LFMI apgādā, Tartu Universitātes apgādā, apgādos “Zinātne”, “Mansards” un “Atēna” un aptver plašu tēmu loku, tā atspoguļojot ne vien institūta daudzveidīgos pētījumu virzienus, bet arī sadarbību ar citām zinātniskajām institūcijām. Plašāka informācija par LU LFMI grāmatām iegūstama institūta mājas lapā www.lfmi.lu.lv.

LU Latviešu valodas institūts

- 1) 2012.gadā Marijas Kiri individuālo grantu konkursam (Marie Curie Career Integration Grants Call: FP7-PEOPLE-2012-CIG) tika iesniegts projekts „Baltic onomastics elements on the territory of Belarus” (BALTOBEL), kas no Latvijas iesniegtajiem projektiem, diemžēl, nedaudziem punktiem trūkstot, palika 2.vietā.

LU Latvijas Vēstures institūts

- 1) LU LVI zinātniskās asistentes Ilzes Boldānes promocijas darba „Latviešu etniskie stereotipi 20.gs. beigās –21.gs. sākumā: vēstures faktoru ietekme” aizstāvēšana un Dr. hist. grāda iegūšana.
- 2) LU LVI vad. pētnieces, Dr. hist. Ilgas Zagorskas pētījuma par Latvijas vissenāko apdzīvotību paleolītā iekļaušana starp desmit nozīmīgākiem 2012.gada Latvijas zinātnes sasniegumiem.

LU Matemātikas un informātikas institūts

- 1) 2012.gadā CERT.LV atpazīstamība un popularitāte tika veicinātas gan ar dažādiem sabiedrības izglītošanas pasākumiem (notika 28 pasākumi un tika apmācīti vairāk nekā 2200 dalībnieki), gan ar tikšanos ar Valsts Prezidentu un Saeimas Aizsardzības, iekšlietu un korupcijas novēršanas komisija izbraukuma sēdi CERT.LV telpās, gan ar regulāru dalību radio raidījumos, TV sižetos un publikācijām presē.
- 2) 2012.gadā tika atzinīgi novērtēti LU MII darbinieku darbs un sasniegumi, ko apliecina vairāki gada laikā piešķirtie apbalvojumi, kā arī izteiktās atzinības un pateicības. Valsts un citu institūciju nozīmīgus apbalvojumus gada laikā saņēmuši vairāk kā 10 LU MII darbinieki. Starp spilgtākajiem šāda veida notikumiem var minēt Triju Zvaigžņu ordeņa piešķiršanu (J.Bārzdiņš, par mūža ieguldījumu Latvijas informāciju tehnoloģijas industrijas pamata radīšanā, izcilas datorzinātnes zinātniskās skolas izveidošanā un Latvijas vārda popularizēšanu pasaulē), LU gada balvu (R.M.Freivalds, par zinātniskās skolas

izveidošanu), LR satiksmes ministra atzinības rakstu (B.Kaškina, par CERT.LV izveidošanu un drošības situācijas uzlabošanu elektroniskās informācijas telpā Latvijā).

- 3) LU MII darbinieki jau vairāk kā 50 gadus veicina skolu un augstskolu jauniešu interesi par datorzinātnēm un matemātiku, piedāvājot inovatīvu tehniku un tehnoloģijas, radot mācību un mācību-metodiskos materiālus, lasot lekcijas un organizējot daudzveidīgus izglītojošus pasākumus. 2012.gadā jāatzīmē Baltijas Skolēnu informātikas olimpiādes organizēšana kopā ar VeA, Interneta vietnes uzturēšana, kas nodrošina pieeju dažādiem informatīviem materiāliem un iespēju tiešsaitē skolēniem un skolotājiem testēt uzdevumu atrisinājumus. 2012.gadā, tāpat kā iepriekš, Latvijas skolēnu komanda, kuru vadīja LU MII darbinieki, uzrādīja atzīstamus rezultātus pasaules mērogā.

LU Polimēru mehānikas institūts

- 1) 2012.gadā no 28.maija līdz 1.jūnijam Rīgā tika noorganizēta starptautiska konference kompozīto materiālu mehānikā "XVII International Conference on Mechanics of Composite Materials". Konferencē piedalījās 174 dalībnieki no 24 valstīm. Konferencē 7 sekcijās tika nolasīti 167 referāti. Atlasītu referātu pilni teksti pēc recenzēšanas tiks publicēti Institūta izdotajā žurnālā "Механика композитных материалов/ Mechanics of Composite Materials".
- 2) 2012.gadā turpināts izdot žurnālu "Механика композитных материалов / Mechanics of Composite Materials" - 2012/ Т.48 / V.48, Nr.Nr.1,2,3,4,5,6 - lpp. 1 - 1040. Žurnāls tiek tulkots angļu valodā, izdevējs Kluwer Academic / Plenum Publishers (ASV, ISSN 0191-5665). Žurnāls tiek anotēts vai indeksēts starptautiski atzītās datu bāzēs, piem. Material Science Citation Index, Chemical Abstracts, Applied Mechanics Reviews, Engineering Materials Abstracts u.d.c.

LU P.Stradiņa medicīnas koledža

- 1) 2012.gadā tika veikts studiju programmu novērtējums, ESF projekta „Augstākās izglītības studiju programmu izvērtēšana un priekšlikumi kvalitātes paaugstināšanai” ietvaros. LU PSMK studiju programmas tika novērtētas augstākajā studiju programmu līmenī un atzītas par ilgtspējīgām. Izglītības programmu kvalitātes vērtējuma procesā piedalījās eksperti gan Latvijas, gan ārvalstu eksperti. Tika vērtēti studiju kursu saturi un studiju process, kā arī pasniedzēju kvalifikācija, pētnieciskā darbība un studentu, absolventu atsauksmes.
- 2) "LU PSMK koledžas Karjeras diena 2012” 19.12.2012. Pasākuma mērķis: informēt LU PSMK studentus par dažādiem karjeras attīstības virzieniem, palīdzot satuvināt jaunos speciālistus ar potenciālajiem prakses vietu un darba devējiem, profesionālo asociāciju un apvienību pārstāvjiem. Pasākuma laikā noritēja diskusijas topošo un jau esošo ārstniecības personu vidū, veicinot jauniešos vēlmi mainīt pieeju karjeras izvēlē no „novērtēšanas” uz „pamēģināšanas” pieeju.
- 3) Laikā no 2010.gada 01.jūlija līdz 2012.gada 30.novembrim LU P.Stradiņa medicīnas koledžā tika īstenots ERAF projekts „LU aģentūras „LU P. Stradiņa koledža” telpu un iekārtu modernizēšana”. Īstenojot projekta aktivitātes tika veikti uzlabojumi prioritārajā virzienā augstākās izglītības tematiskajā jomā – veselības aprūpe un tika modernizēta LU PSMK infrastruktūra un mācību aprīkojums izglītības programmās: „Ārstniecība”, „Biomedicīnas laborants”, „Podoloģija”, „Radiologa asistents” un „Māszinības”, uzlabojot augstākās izglītības kvalitāti un pieejamību. Studiju programmas „Radiologa asistents” vajadzībām 2012.gada pavasarī tika pabeigti ERAF projekta ietvaros veicamie būvdarbi un tika uzcelta pāreja ar 3 auditoriju telpām. Auditorijas ir labiekārtotas, ERAF projekta ietvaros ir iegādātas mēbeles, uzstādītas interaktīvās tāfeles un projektori. 2012.gada novembrī studiju programmas „Radiologa asistents” praktisko nodarbību telpā tika uzstādīta Digitālās diagnostiskās radioloģijas attēla apstrādes simulāciju iekārta. Jaunā simulācijas klase ir pirmā Baltijā un sniegs neatsveramu ieguldījumu studiju programmas

„Radiologa asistents” studentu izglītošanā. ERAF projekta ietvaros ir rekonstruētas tualetes telpas un pielāgotas cilvēkiem ar funkcionālajiem traucējumiem.

LU Rīgas Medicīnas koledža

- 1) Notikusi koledžā īstenoto pirmā līmeņa profesionālās augstākās izglītības studiju programmu Māszinības un Ārstniecība starptautiskā vērtēšana ESF projekta "Augstākās izglītības studiju programmu izvērtēšana un priekšlikumi kvalitātes paaugstināšanai" ietvaros studiju virzienā "Veselības aprūpe". Saskaņā ar ekspertu vērtējumu abas programmas ir iedalītas pirmajā grupā un uzskatāmas par ilgtspējīgām.
- 2) Notikusi intensīva darbība izglītības un profesionālās tālākizglītības programmu īstenošanā, piesaistot finanšu resursus gan no darba devējiem, gan ESF projektu ietvaros - noslēgti līgumi kopā par 205 000 Ls. Koledža īstenojusi programmas, kuras ir Latvijā vienīgās: Ārstniecības studiju programmu Neatliekamās medicīnas ārsta palīga kvalifikācijas ieguvei, finansētājs - Neatliekamās medicīniskās palīdzības dienests, kvalifikāciju ieguvuši 29 speciālisti, kā arī profesionālās vidējās izglītības programmu „Fizioterapija” masiera kvalifikācijas ieguvei, programmā mācās 24 izglītojamie - redzes invalīdi, finansētājs - ESF līdzfinansēts projekts Labklājības ministrijā. Gan sadarbībā ar LU, gan autonomi tiek īstenota Māszinības studiju programma māsu pamatspecialitāšu ieguvei, finansētājs - ESF līdzfinansēts projekts Veselības ministrijā. Turpinās Ārstniecības studiju programmas īstenošana Neatliekamās medicīnas ārsta palīga kvalifikācijas ieguvei, piesaistot ESF finanšu resursus. Noslēgti līgumi ar Veselības ministriju par ESF darbības programmas „ Cilvēkresursu un nodarbinātība” papildinājuma 1.3.2.3. aktivitātes „Veselības aprūpes un veicināšanas procesā iesaistīto institūciju personāla kompetences, prasmju un iemaņu līmeņa paaugstināšana” projekta „Veselības aprūpes un veicināšanas procesā iesaistīto institūciju personāla tālākizglītības nozares ilgtspējīgai attīstībai” ietvaros par mācību procesa īstenošanu veselības aprūpē strādājošām ārstniecības personām, piesaistot ESF līdzekļus – 141 241 Ls apmērā.

2.4. STUDIJAS

2.4.1. Aktualitātes studiju procesā 2012.gadā

2012.gadā notika **studiju programmu sagatavošana studiju virzienu izvērtēšanai** ESF projekta “Augstākās izglītības studiju programmu izvērtēšana un priekšlikumi kvalitātes paaugstināšanai” ietvaros. Tika izvērtēti 22 studiju virzieni: Izglītība, pedagogija un sports, Māksla, Reliģija un teoloģija, Dzīvās dabas zinātnes, Ģeogrāfijas un zemes zinātnes, Ķīmija, ķīmijas tehnoloģijas un biotehnoloģija, Valodu un kultūras studijas, dzimtās valodas studijas un valodu programmas, Tulkošana, Informācijas un komunikācijas zinātnes, Vides aizsardzība, Civilā un militārā aizsardzība, Arhitektūra un būvniecība, Tiesību zinātne, Socioloģija, politoloģija, antropoloģija, Psiholoģija, Ekonomika, Informācijas tehnoloģijas (datorika) un inženierzinātņu tematiskās grupas informācijas tehnoloģiju programmas, Vadība un administrēšana, nekustamo īpašumu pārvaldība, Veselības aprūpe, Sociālā labklājība, Fizika, matemātika un statistika, Vēsture un filozofija.

2.4.2. Vispārīgā informācija par studiju procesu 2012.gadā

Uz 2013.gada 1.janvāri kopā LU studēja 16 720 studējošie (t.sk. doktoranti, rezidenti un viesstudenti).

2.4.1. tabula

Studējošo kopskaits uz 01.01.2013.⁸

	Skaitis	
KOPĀ pa līmeņiem:	16720	100%
Pamatstudijas:	11897	71%
Par valsts budžeta līdzekļiem	4205	25%
Par privātiem līdzekļiem	7692	46%
Augstākā līmeņa studijas:	3647	22%
Par valsts budžeta līdzekļiem	1757	11%
Par privātiem līdzekļiem	1890	11%
Doktora studijas:	864	5%
Rezidentūra:	312	2%
KOPĀ pa studiju formām:		
Pilna laika klātienes studijas	13861	83%
Nepilna laika klātienes studijas	1838	11%
Nepilna laika neklātienes studijas	1021	6%

⁸ Tabula sagatavota atbilstoši Studentu servisa datiem.

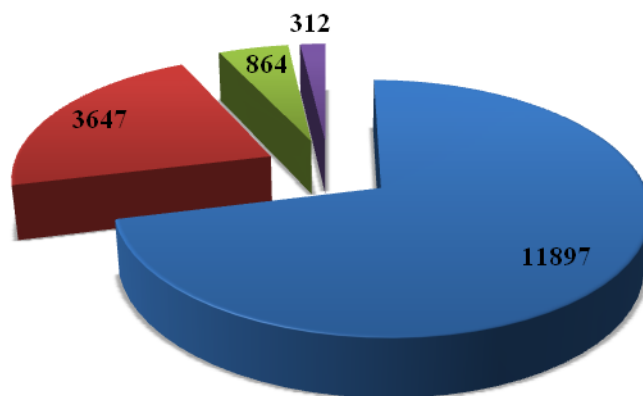

■ Pamatsstudijas ■ Augstākā līmeņa studijas ■ Doktora studijas ■ Rezidentūra

2.4.1.att. Studējošo skaits uz 01.01.2013. sadalījumā pa studiju līmeņiem

Studējošos kopskaitā LU joprojām dominē sievietes – 70%, kas lielā mērā ir izskaidrojams ar visai lielo sociālo un humanitāro zinātņu studiju programmu īpatsvaru, kurās galvenokārt studē sievietes. Doktorantūras studiju programmās dzimumu skaitliskā attiecība ir 59% sievietes un 41% vīrieši.

Studiju programmu struktūra un attīstība LU⁹

Izglītības nozaru grupas	2007.	2008.	2009.	2010.	2011.	2012.
Izglītība¹⁰						
1. līmeņa PSP (koledža)	1	1	1	1	1	1
Pamatstudiju SP	7 (23 virzieni) ¹¹	8 (26 virzieni) ¹⁰	8 (12 virzieni) ¹⁰	6 ¹⁰	5 ¹⁰	4 ¹⁰
Augstākā līmeņa SP	24	21	17 (4 virzieni) ¹²	7 ¹¹	6 ¹¹	5 ¹¹
Doktora SP	1	1	1	1	1	1
Kopā	33	31	28	15	13	11
Humanitārās zinātnes un māksla						
Pamatstudiju SP	11	12	13	14	14	14 ¹³
Augstākā līmeņa SP	14	14	15	14	14	14
Doktora SP	5	5	5	5	5	5
Kopā	30	31	33	33	33	33
Sociālās zinātnes, komerczinības un tiesības						
Pamatstudiju SP	17	17	19	20	20	20
Augstākā līmeņa SP	20	20	24	21	19	19
Doktora SP	9	9	9	9	9	9
Kopā	46	46	52	50	48	48
Dabaszinātnes, matemātika un informācijas tehnoloģijas						
1. līmeņa PSP (koledža)	2	2	2	1	1	1
Augstākā līmeņa SP	14 ¹¹	14 ¹¹	14 ¹⁴	14 ¹³	15 ¹³	15 ¹³
Doktora SP	16 ¹³ (34 rezidentu SP virzieni)	15 ¹³ (31 rezidentu SP virzieni)	15 ¹⁵ (31 rezidentu SP virzieni)	17 ¹⁴	17 ¹⁴	16 ¹⁴
Augstākā līmeņa SP	9	9	9	9	9	9
Kopā	41	40	40	41	42	41
Inženierzinātnes, ražošana un būvniecība						
Augstākā līmeņa SP	1	1	1	1	1	1
Kopā	1	1	1	1	1	1
KOPĀ	151	149	154	140	137	134

2012.gadā licencēta un uzsākusi darbu jaunā MSP „Diplomātija” sociālo zinātņu maģistra grāda diplomātijā iegūšanai.

2012.gadā pirmo reizi akreditēta 2.līmeņa profesionālās augstākās izglītības BSP „Radiogrāfija” profesionālā bakalaura grāda radiogrāfijā un radiogrāfera kvalifikācijas iegūšanai.

⁹ Tabulu sagatavoja Akadēmiskais departaments.

¹⁰ Izglītības tematiskā grupa atbilstoši programmas kods atbilstoši LR MK 02.12.2008. noteikumiem Nr. 990 “Noteikumi par Latvijas izglītības klasifikāciju”.

¹¹ „Skolotāja” 2.līmeņa profesionālās augstākās izglītības bakalaura studiju programma ar 19 studiju virzieniem.

¹² „Skolotāja” 2.līmeņa profesionālās augstākās izglītības studiju programma ar 28 studiju virzieniem.

¹³ Programmu skaitā ietverta studiju programma „Māksla”.

¹⁴ Šajā programmu grupā iekļautas šādas izglītības tematiskās grupas: dabas zinātnes, matemātika un informācijas tehnoloģijas; veselības aprūpe un sociālā labklājība; pakalpojumi (Vides zinātne, Vides pārvaldība).

¹⁵ 2.līmeņa profesionālās augstākās izglītības studiju programma „Medicīna”, rezidentūras programma, kas ietver 31 virzienu.

2012.gadā atkārtoti akreditētas PSP „Ārstniecība”, BSP „Māszinības” un MSP „Māszinības”.

2012.gadā licencētas šādas profesionālās pilnveides izglītības programmas:

1. „Mazā biznesa organizēšana ” (320 stundas),
2. „Dizaina menedžments” (480 stundas),
3. „Praktiskais mārketing” (160 stundas).

2012.gadā ir reorganizētas un pārstrukturētas šādas SP:

1. Ar 28.05.2012. LU Senāta lēmumu Nr.218 2.līmeņa profesionālās augstākās izglītības SP „Vidusskolas matemātikas skolotājs” integrēta kā apakšprogramma 2.līmeņa profesionālās augstākās izglītības BSP „Dabaszinātņu un informācijas tehnoloģijas skolotājs” (kods 42141).
2. Ar 28.05.2012. LU Senāta lēmumu Nr.219 2.līmeņa profesionālās augstākās izglītības SP „Speciālās izglītības skolotājs” (kods 48141) integrēta 2.līmeņa profesionālās augstākās izglītības SP „Skolotājs” (kods 48141) kā apakšprogramma.

2012.gadā ir slēgtas šādas 2.līmeņa profesionālā augstākās izglītības SP:

1. „Vidusskolas informātikas skolotājs” (kods 46141);
2. „Vidusskolas krievu valodas un literatūras skolotājs, un vidusskolas krievu valodas kā svešvalodas un latviešu valodas kā otrā valodas skolotājs” (kods 46141);
3. ”Moderno valodu skolotājs” (kods 46141);
4. „Sociālo zinību skolotājs” (kods 46141);
5. ”Vizuālās mākslas skolotājs” (kods 46141);
6. „Vidusskolas fizikas skolotājs” (kods 46141);
7. „Vidusskolas matemātikas skolotājs” (kods 42141);
8. „Vidusskolas matemātikas skolotājs” (kods 46141);
9. „Vidusskolas ķīmijas skolotājs” (kods 46141);
10. „Reliģijas un ētikas skolotājs” (kods 46141);
11. „Pamatizglītības skolotājs” (kods 46141);
12. „Ģeogrāfijas un dabaszinību skolotājs” (kods 46141);
13. „Vidusskolas bioloģijas un pamatskolas ķīmijas skolotājs” (kods 46141);
14. „Vidusskolas ekonomikas skolotājs” (kods 46141);
15. „Vidusskolas latviešu valodas un literatūras skolotājs” (kods 46141);
16. „Mājsaimniecības un mājturības skolotājs” (kods 46141).

2012.gadā noslēdzas ESF projekta „Bezdarbnieku un darba meklētāju apmācība Latvijā-2” (Nr.1DP//1.3.1.1.3./09/IPIA/NVA/001) īstenošana, kur saskaņā ar NVA

iepirkumu „Profesionālās augstākās izglītības ieguve bezdarbniekiem” LU studēja un 2.līmeņa profesionālo augstāko izglītību ieguva 57 bezdarbnieki no 8 fakultātēm.

2.4.3. Uzņemšanas statistika¹⁶

Šajā sadaļā ir apkopoti dati par 2012.gada pieteikšanās un uzņemšanas rezultātiem pamatstudijās un augstākā līmeņa studijās. Dati par uzņemšanu un studijām doktora studijās un rezidentūras programmā ir iekļauti sadaļā „Zinātne”.

Trešo gadu pieteikšanās pamatstudijām notika Vienotajā valsts un pašvaldību pakalpojumu portālā www.latvija.lv. 2012.gadā tajā piedalījās jau 11 augstskolas, t.i. par vienu augstskolu vairāk, nekā 2011.gadā – vienotai uzņemšanai pamatstudiju programmās pievienojās arī Vidzemes augstskola.

Kopumā LU iesniegti 22 364 pieteikumi¹⁷.

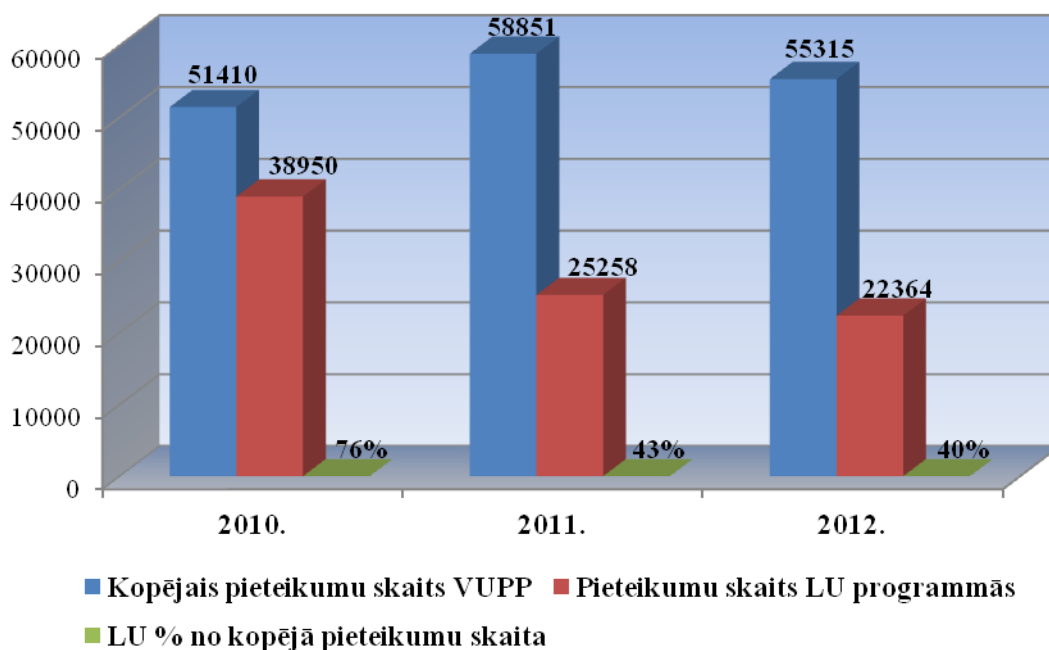

2.4.2.att. Pieteikumu skaita dinamika pamatstudijās

Pieteikumu statistika liecina, ka LU vispopulārākās programmas šogad bija „Tiesību zinātnes” (1737 pieteikumi), „Komunikācijas zinātne” (1688 pieteikumi), „Vadības zinības” (1256 pieteikumi) un „Ekonomika” (1023 pieteikumi). Piekto vietu topošo studētgrībētāju vidū šogad ieņem „Datorzinātnes” (936 pieteikumi), tai seko „Ārstniecība” (905), „Angļu filoloģija” (893), „Moderno valodu un biznesa studijas” (756), kā arī profesionālā bakalaura studiju programma „Psiholoģija” (638) un akadēmiskā bakalaura studiju programma „Psiholoģija” (630).

¹⁶ Sadaļa sagatavota, pamatojoties uz Studenta servisa sniegtajiem datiem.

¹⁷ Katrs studētgrībētājs, piesakoties studijām, varēja izvēlēties līdz 20 prioritātēm. Katra no izvēlētajām prioritātēm tiek skaitīta kā viens pieteikums.

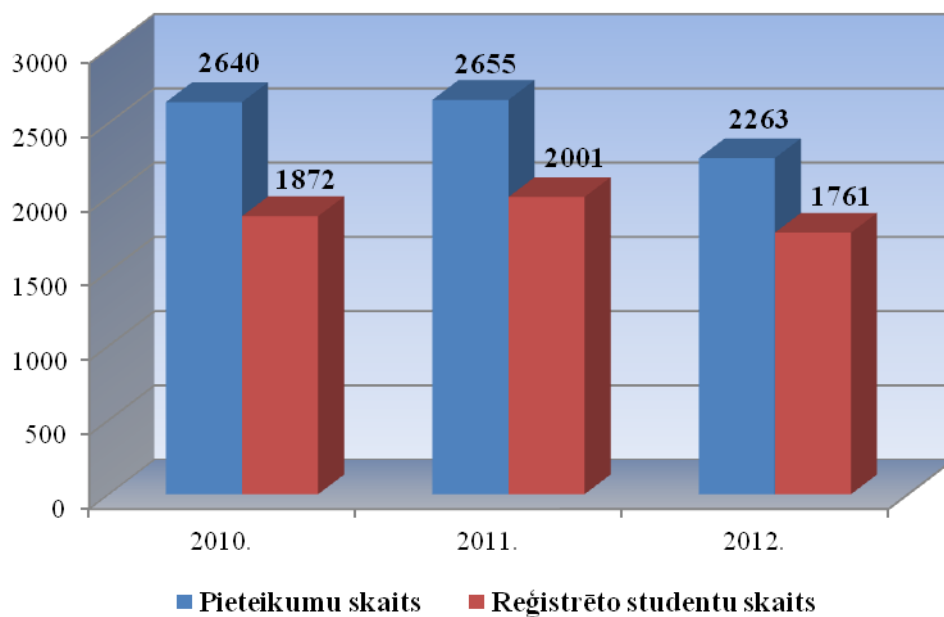

2.4.3.att. **Pieteikumu skaita un reģistrēto studentu skaita dinamika augstākā līmeņa studijās**

2.4.3.tabula

Imatrikulēto studējošo kopskaits 2012./2013.ak.gadā, izņemot rezidentus un doktorantus

	Skaitis	
KOPĀ, t.sk.:	5136	100%
Pamatstudiju programmās:	3306	64%
Par valsts budžeta līdzekļiem	1441	28%
Par privātiem līdzekļiem	1865	36%
Augstākā līmeņa studiju programmās:	1830	36%
Par valsts budžeta līdzekļiem	964	19%
Par privātiem līdzekļiem	866	17%

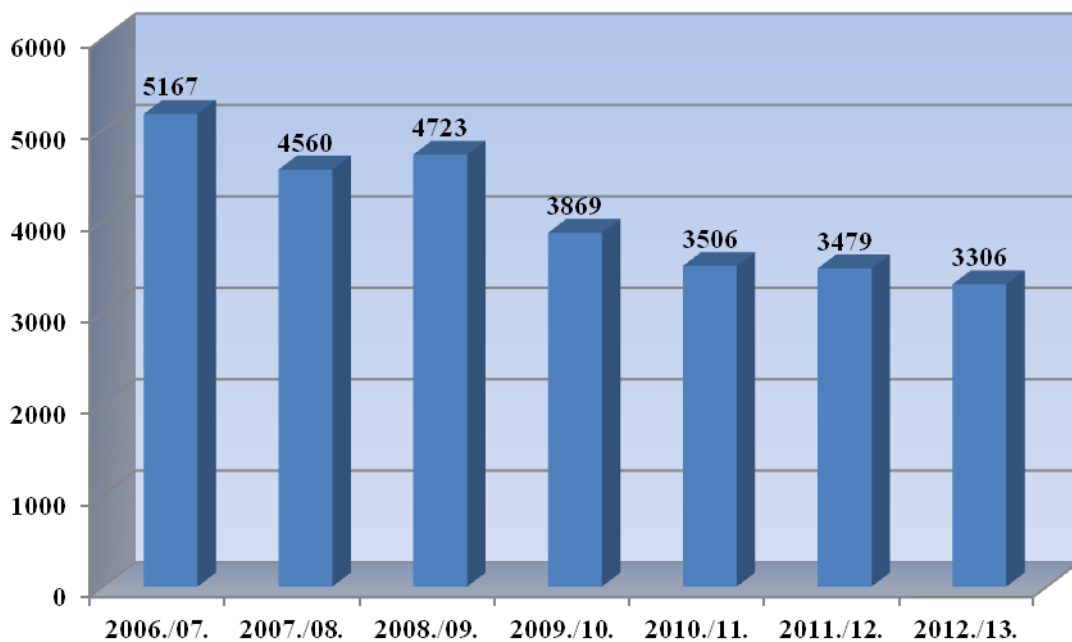

2.4.4.att. Pamatstudijās imatrikulēto studentu skaita dinamika, izņemot rezidentus un doktorantus

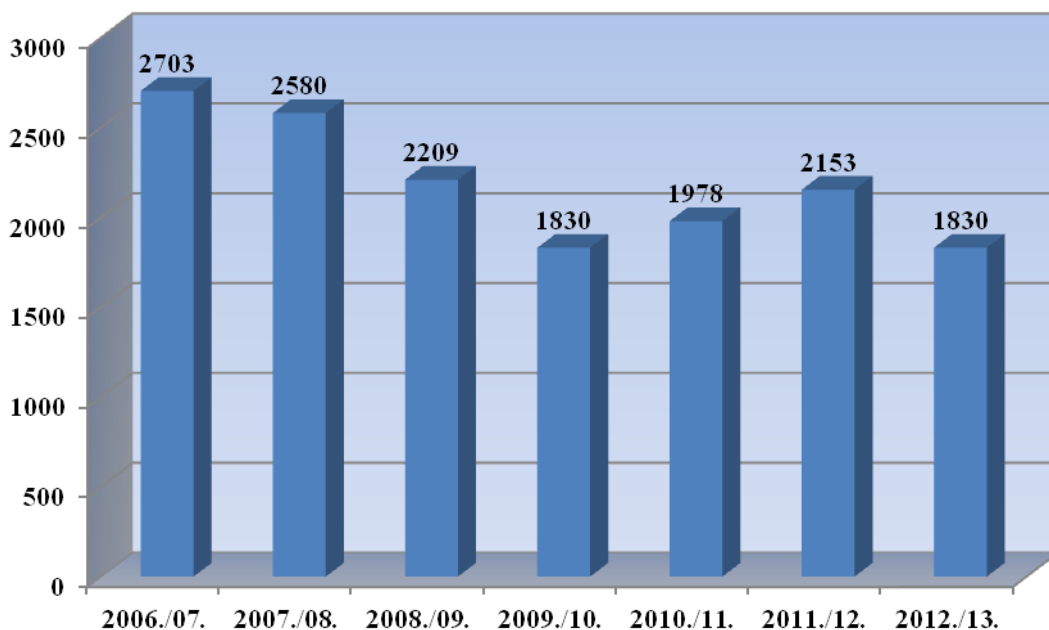

2.4.5.att. Augstākā līmeņa studijās imatrikulēto studentu skaita dinamika, izņemot rezidentus un doktorantus

2.4.4.tabula

Imatrikulēto studentu skaits pa studiju programmu līmeņiem uz 01.10.2012., izņemot rezidentus un doktorantus

Kopā	Pamatstudijas						Augstākā līmeņa studijas			
	1.līmeņa SP		Akadēmiskās SP		PSP		Akadēmiskās SP		PSP	
	Skaitis	%	Skaitis	%	Skaitis	%	Skaitis	%	Skaitis	%
5136	58	1	2346	46	902	18	1045	20	785	15

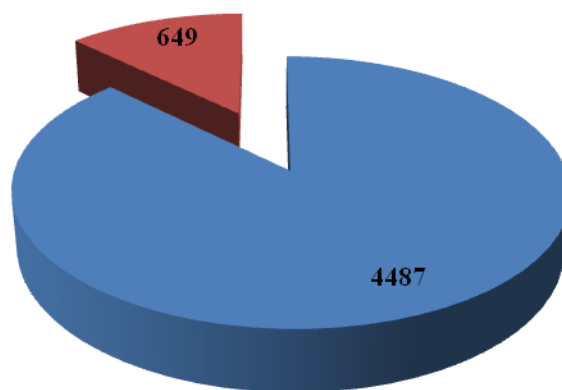

■ Pilna laika studijas ■ Nepilna laika studijas

2.4.6.att. 2012./2013.ak.gadā uzņemto studentu skaits sadalījumā pa studiju formām, izņemot rezidentus un doktorantus

2.4.5.tabula

Pamatstudijās uzņemto studentu skaits atkarībā no reflektantu izglītības 2012./2013.ak.gadā, izņemot rezidentus un doktorantus

Uzņemti kopā	Tajā skaitā:					
	Ar vispārējo vidējo izglītību		Ar vidējo speciālo izglītību		Ar augstāko izglītību	
	skaits	%	skaits	%	skaits	%
3306	2929	89	211	6	166	5

2.4.4. Studējošo skaita statistika¹⁸

2.4.6.tabula

Studējošo sadalījums pa studiju līmeņiem uz 2013.gada 1.janvāri

Studiju forma	Studiju līmenis	Mācību gadi						Kopā studē		
		1	2	3	4	5	6	KOPĀ	par budž. līdz.	par maksu
Pilna laika studijas	Studējošies kopā	4790	4078	2705	2065	144	79	13861	6793	7068
	1. līm. PSP kopā	38	124	0	0	0	0	162	142	20
	BSP kopā	2019	1577	1784	517	0	0	5897	3038	2859
	PPSP kopā	744	512	430	1473	124	76	3359	857	2502
	Ārzemju viesstudenti pamatstudijās	0	28	84	58	0	0	170	168	2
	Pamatstudijas kopā	2801	2241	2298	2048	124	76	9588	4205	5383
	MSP kopā	1054	901	0	0	0	0	1955	1364	591
	PMSP kopā	568	529	10	0	0	0	1107	336	771
	PSP kopā	12	8	0	0	0	0	20	12	8
	Rezidentu SP kopā	129	97	46	17	20	3	312	203	109
	DSP kopā	226	238	349	0	0	0	813	607	206
	Ārzemju viesstudenti augstākā līmeņa un DSP	0	64	2	0	0	0	66	66	0
2.līmeņa un doktora SP kopā	1989	1837	407	17	20	3	4273	2588	1685	
Nepilna laika klātienē studijas	Studējošies kopā	409	535	271	285	338	0	1838	0	1838
	1. līm. PSP kopā	22	52	19	0	0	0	93	0	93
	BSP kopā	122	111	113	161	125	0	632	0	632
	PPSP kopā	175	101	120	105	213	0	714	0	714
	Pamatstudijas kopā	319	264	252	266	338	0	1439	0	1439
	MSP kopā	10	17	11	0	0	0	38	0	38
	PMSP kopā	9	18	0	0	0	0	27	0	27
	PSP kopā	69	232	3	0	0	0	304	0	304
	DSP kopā	2	4	5	19	0	0	30	0	30
	2.līmeņa un doktora SP kopā	90	271	19	19	0	0	399	0	399
Nepilna laika neklātienē studijas	Studējošies kopā	260	267	182	196	108	8	1021	0	1021
	BSP kopā	169	132	134	164	42	0	641	0	641
	PPSP kopā	15	62	46	32	66	8	229	0	229
	Pamatstudijas kopā	184	194	180	196	108	8	870	0	870
	MSP kopā	13	21	1	0	0	0	35	0	35
	PMSP kopā	63	51	0	0	0	0	114	0	114
	PSP kopā	0	1	1	0	0	0	2	0	2
	DSP kopā	0	0	0	0	0	0	0	0	0
	2.līmeņa un doktora SP kopā	76	73	2	0	0	0	151	0	151

¹⁸ Sadaļa sagatavota, pamatojoties uz statistikas atskaitēm „LU studentu skaits uz 01.01.2013.” un „Augstskola-1” (par 2012./2013.ak.gadu).

**Studējošo sadalījums pa fakultātēm, studiju formām un finansējuma avotiem uz
01.01.2013.**

Fakultāte	PLK			NLK	NLN	VISI KOPĀ		
	Budž.	Maksa	Kopā	Maksa	Maksa	Budž.	Maksa	KOPĀ
BF	312	36	348	0	0	312	36	348
DF	745	100	845	0	0	745	100	845
EVF	530	1678	2208	727	35	530	2440	2970
FMF	502	58	560	0	21	502	79	581
ĢZZF	374	140	514	0	24	374	164	538
HZF	943	822	1765	3	129	943	954	1897
JF	307	856	1163	306	173	307	1335	1642
ĶF	417	48	465	0	0	417	48	465
MF	288	1609	1897	0	0	288	1609	1897
PPMF	512	637	1149	764	303	512	1704	2216
SZF	449	640	1089	8	271	449	919	1368
TF	86	16	102	0	0	86	16	102
VFF	284	111	395	0	65	284	176	460
KOPĀ fakultātēs	5749	6751	12500	1808	1021	5749	9580	15329
Rezidenti	203	109	312	0	0	203	109	312
Doktorantūra	607	206	813	30	0	607	236	843
Ārzemju viesstudenti (apmaiņas)	234	2	236	0	0	234	2	236
LU kopā	6793	7068	13861	1838	1021	6793	9927	16720

**Studējošo sadalījums pa fakultātēm, studiju formām un studiju līmeņiem (izņemot
rezidentus, doktorantus un viesstudentus) uz 01.01.2013.**

Fakultāte	PLK		NLK		NLN		KOPĀ
	Pamat- studijas	Augstākā līmeņa studijas	Pamat- studijas	Augstākā līmeņa studijas	Pamat- studijas	Augstākā līmeņa studijas	
BF	206	142	0	0	0	0	348
DF	661	184	0	0	0	0	845
EVF	1468	740	708	19	35	0	2970
FMF	412	148	0	0	13	8	581
ĢZZF	327	187	0	0	24	0	538
HZF	1415	350	0	3	129	0	1897
JF	631	532	295	11	90	83	1642
ĶF	317	148	0	0	0	0	465
MF	1815	82	0	0	0	0	1897
PPMF	934	215	436	328	243	60	2216
SZF	884	205	0	8	271	0	1368
TF	73	29	0	0	0	0	102
VFF	275	120	0	0	65	0	460
KOPĀ	9418	3082	1439	369	870	151	15329

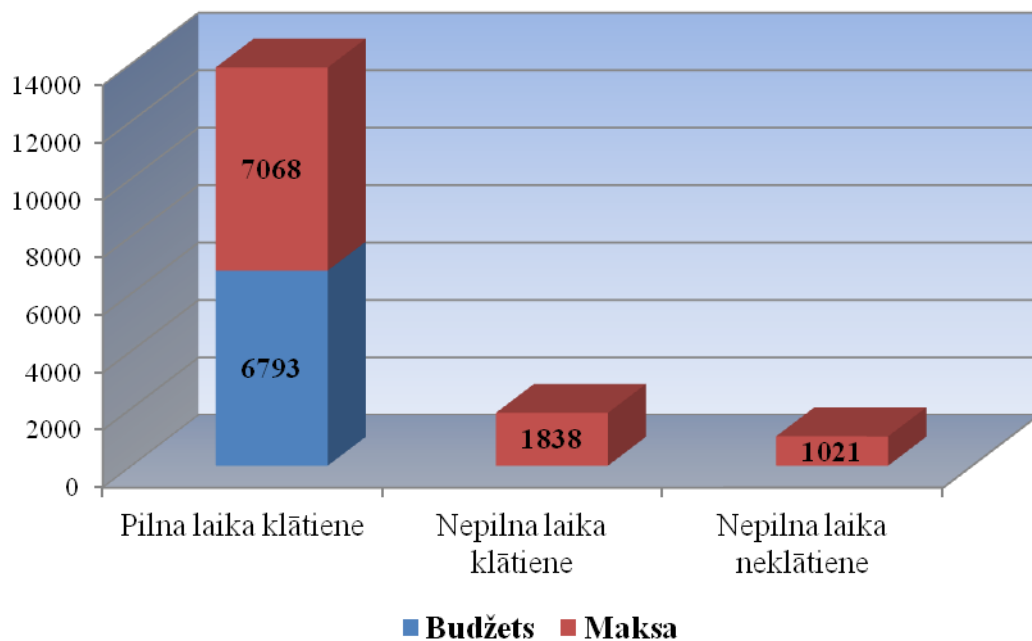

2.4.7.att. Studējošo skaita sadalījums pēc studiju formas un finansējuma avota uz 01.01.2013.

Vērtējot 2012.gada studējošo skaita sadalījumu pa studiju formām, redzams, ka, līdzīgi kā iepriekšējā gadā, lielākais studējošo īpatsvars ir pilna laika klātienēs studijās, kuras mazāk kā puse tiek finansētas no valsts budžeta līdzekļiem. Nepilna laika klātienēs studijas ir izvēlējušies 11% studējošo, bet nepilna laika neklātieņi – 6%.

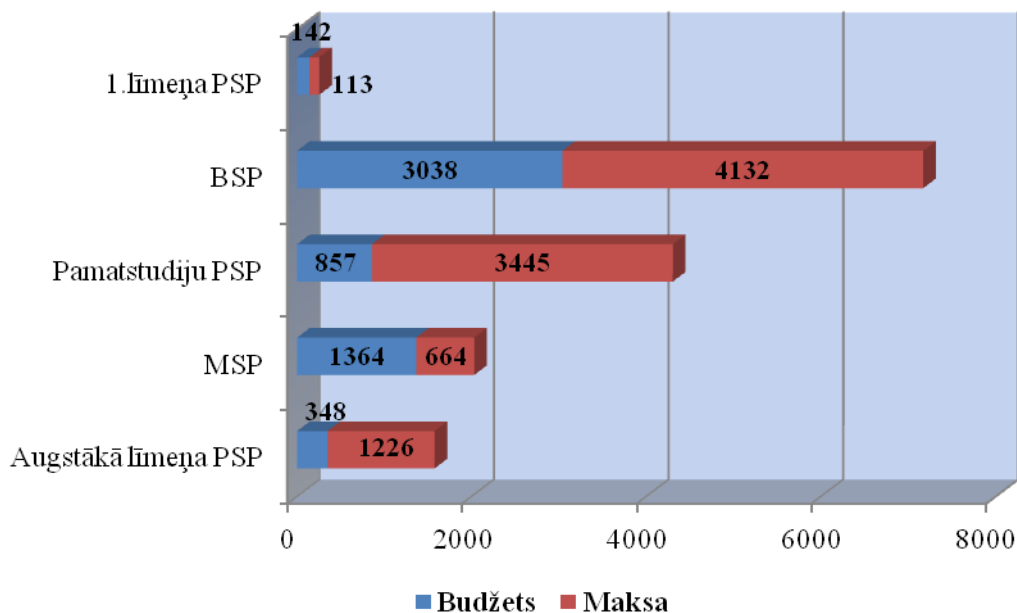

2.4.8.att. Studējošo skaita sadalījums pa studiju programmu līmeņiem uz 01.01.2013., izņemot rezidentus, doktorantus un ārzemju viesstudentus

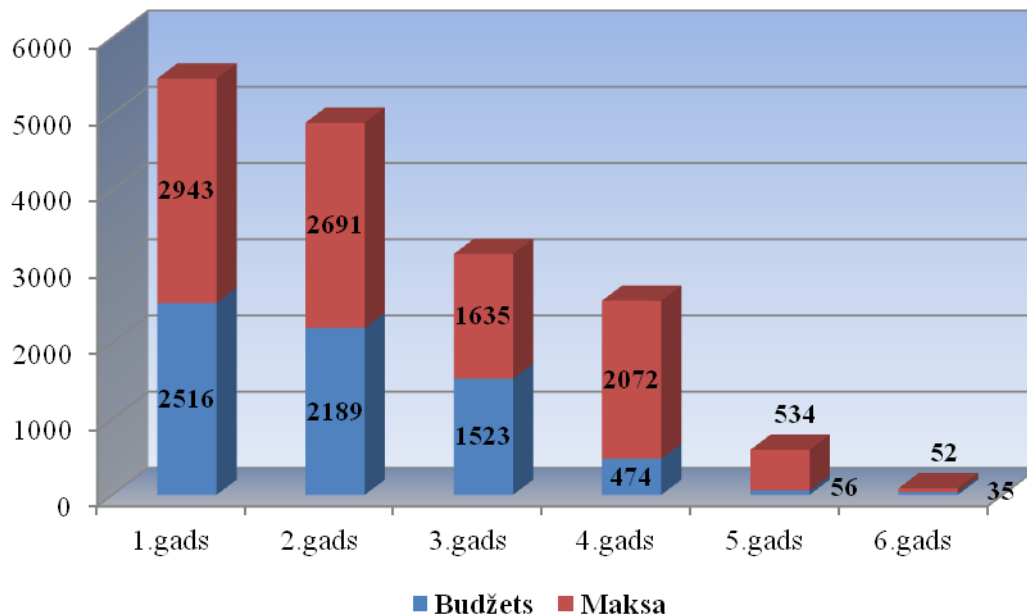

2.4.9.att. Studējošo skaita sadalījums pa studiju gadiem uz 01.01.2013.

Visvairāk studējošo ir pirmajā un otrajā studiju gadā (attiecīgi 33% un 29% no kopējā studējošo skaita 2012.gadā).

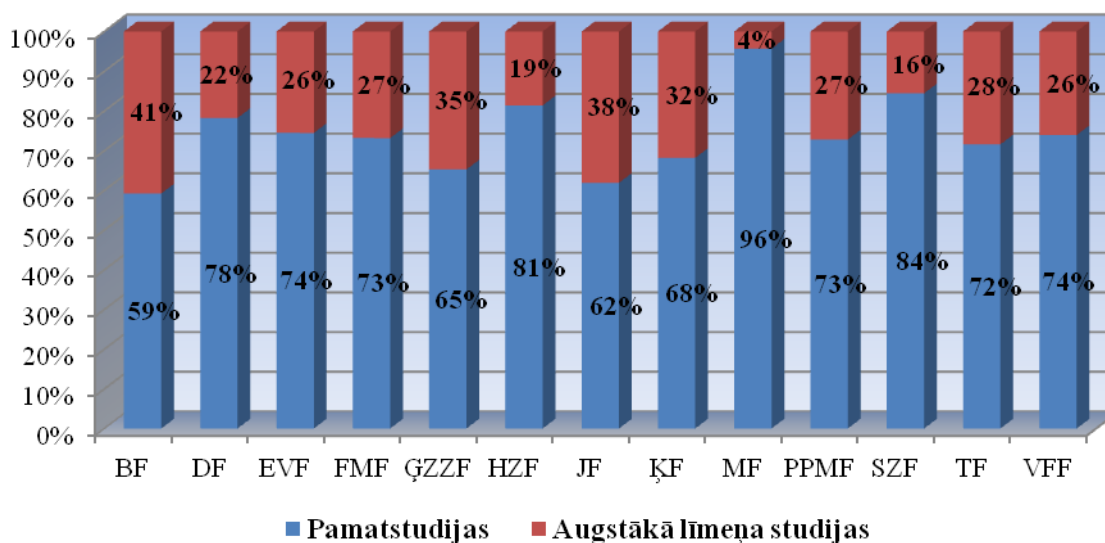

2.4.10.att. Studējošo sadalījums fakultātēs pēc studiju programmu līmeņa uz 01.01.2013., izņemot rezidentus, doktorantus un ārzemju viesstudentus

Salīdzinot studējošo sadalījumu fakultātēs pēc studiju programmu līmeņa, novērojamas krāsas atšķirības: vislielākais augstākā līmeņa studijās studējošo īpatsvars ir Bioloģijas fakultātē (41%). Liels augstākā līmeņa studijās studējošo īpatsvars ir arī Juridiskajā fakultātē (38%). Vismazākais augstākā līmeņa studijās studējošo īpatsvars ir Medicīnas fakultātē (4%) un Sociālo zinātņu fakultātē (16%).

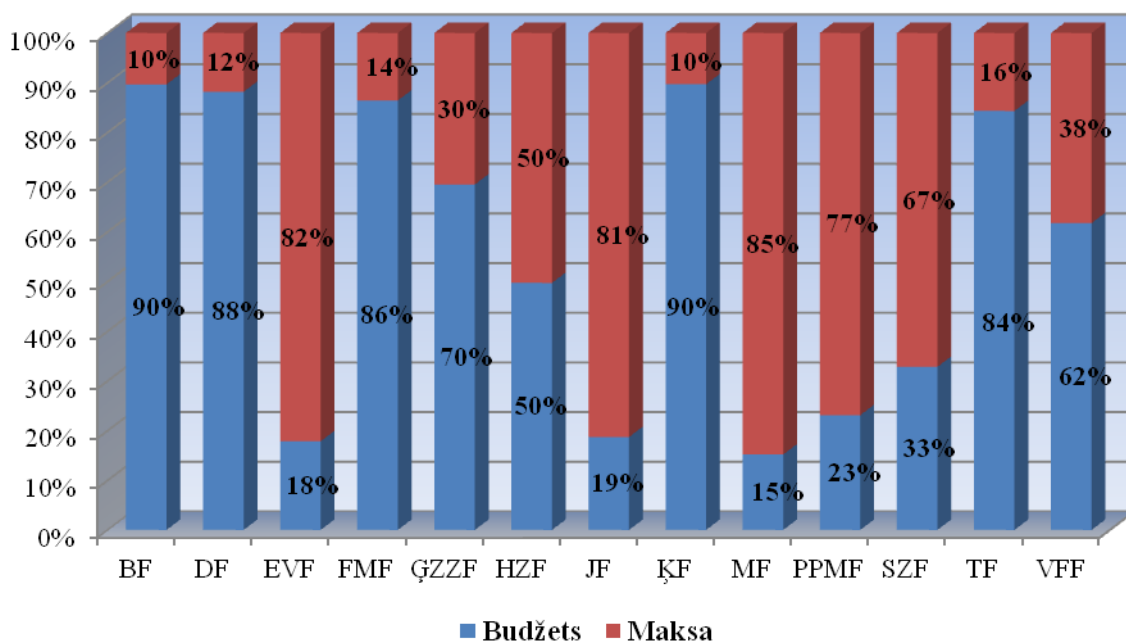

2.4.11.att. Studējošo sadalījums fakultātēs pēc studiju finansējuma veida uz 01.01.2013., izņemot rezidentus, doktorantus un ārzemju viesstudentus

Atšķirīgs ir arī studējošo sadalījums fakultātēs pēc studiju finansējuma veida (2.4.11.att.). Proporcionāli par maksu visvairāk studējošo mācās Medicīnas fakultātē (85%), Ekonomikas un vadības fakultātē (82%) un Juridiskajā fakultātē (81%). Proporcionāli visvairāk studējošie par valsts budžeta finansējumu joprojām studē Bioloģijas fakultātē (90%), Ķīmijas fakultātē (90%), Datorikas fakultātē (88%) un Fizikas un matemātikas fakultātē (86%). Vairāk nekā puse fakultātes studējošo studē par valsts budžeta finansējumu arī Teoloģijas fakultātē (84%), Ģeogrāfijas un zemes zinātņu fakultātē (70%) un Vēstures un filozofijas fakultātē (62%).

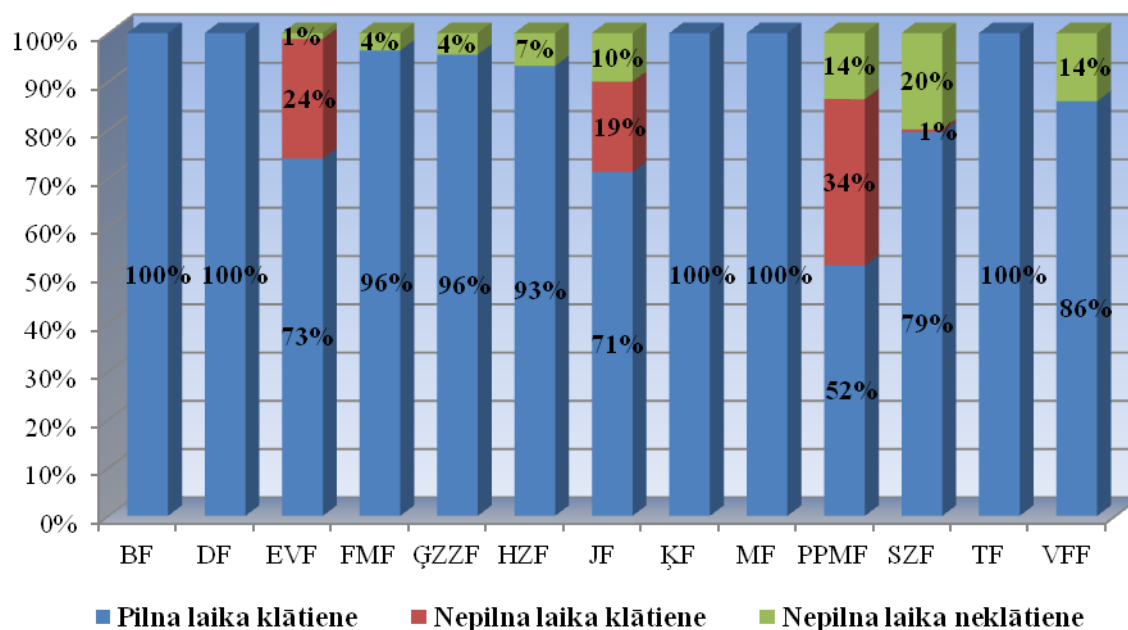

2.4.12.att. Studējošo sadalījums fakultātēs pēc studiju formas uz 01.01.2013., izņemot rezidentus, doktorantus un ārzemju viesstudentus

Vērtējot studējošo sadalījumu pēc studiju formas fakultātēs – Bioloģijas fakultātē, Datorikas fakultātē, Ķīmijas fakultātē, Medicīnas fakultātē un Teoloģijas fakultātē visi studējošie ir pilna laika klātienēs studenti. Proporcioniāli vismazāk pilna laika klātienēs studentu ir Pedagoģijas, psiholoģijas un mākslas fakultātē (52%).

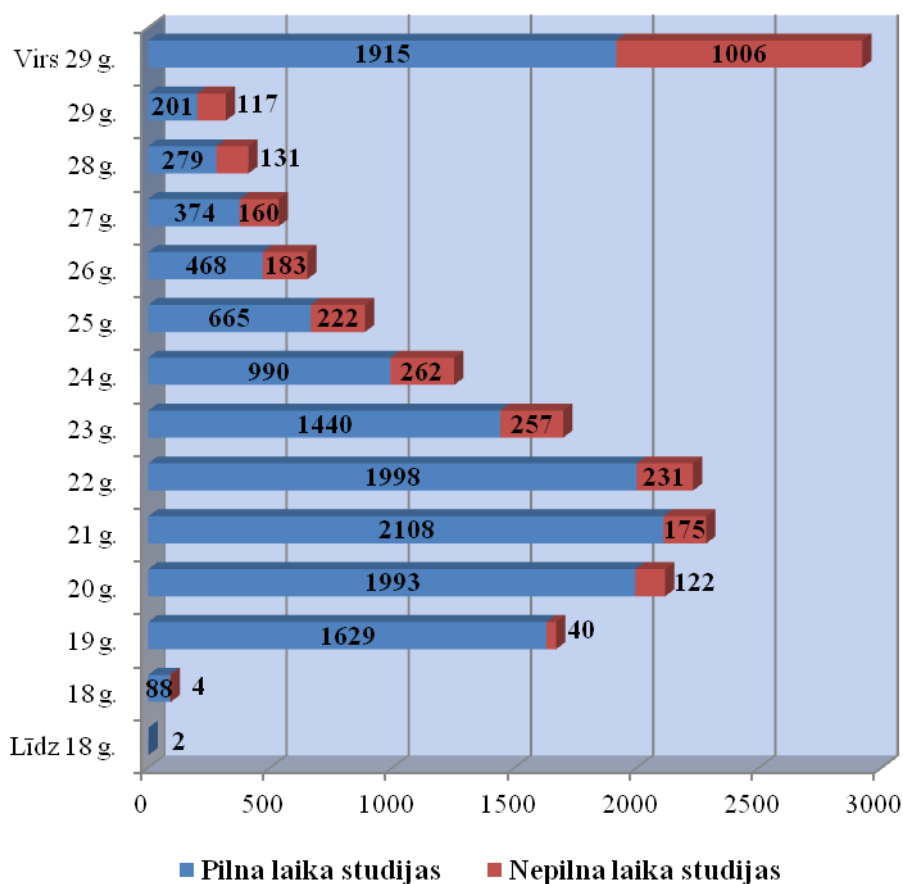

2.4.13.att. Studējošo vecuma struktūra 2012./2013.ak.g.

Līdzīgi kā iepriekšējos gados lielākā daļa studējošo (59%) ir vecumā no 19 līdz 23 gadiem. Pieaugot studējošo vecumam, samazinās pilna laika studentu skaits.

2.4.9.tabula

Grādu vai kvalifikāciju ieguvušie 2012.gadā (bez rezidenti, doktorantiem un ārzemju viesstudentiem)

	Absolventu skaits	% no kopskaita	%
KOPĀ, t.sk.:	4458	100	
studijās par privātiem līdzekļiem	2718	61	
studijās par valsts budžeta līdzekļiem	1740	39	
sievietes	3373	76	
Pamatstudijās, t.sk.:	3081	69	100
1.līmeņa PSP	141	3	5
BSP	1938	43	63
Pamatstudiju PSP	1002	23	32
Augstākā līmeņa studijās, t.sk.:	1377	31	100
MSP	809	18	59
PMSP	445	10	32

	Absolventu skaits	% no kopskaita	%
2.līmeņa PSP	123	3	9
Pilna laika studijās, t.sk.:	3625	81	100
studijās par privātiem līdzekļiem	1885	43	52
studijās par valsts budžeta līdzekļiem	1740	38	48
sievietes	2707	61	75
pamatstudijās	2410	54	66
<i>1.līmeņa PSP</i>	<i>119</i>	<i>3</i>	
<i>BSP</i>	<i>1551</i>	<i>34</i>	
<i>Pamatstudiju PSP</i>	<i>740</i>	<i>17</i>	
augstākā līmeņa studijās	1215	27	34
<i>MSP</i>	<i>784</i>	<i>17</i>	
<i>PMSP</i>	<i>417</i>	<i>9</i>	
<i>2.līmeņa PSP</i>	<i>14</i>	<i>1</i>	
Nepilna laika studijās, t.sk.	833	19	100
studijās par privātiem līdzekļiem	833	19	100
studijās par valsts budžeta līdzekļiem	0	0	0
sievietes	666	15	80
pamatstudijās	671	15	81
<i>1.līmeņa PSP</i>	<i>22</i>	<i>1</i>	
<i>BSP</i>	<i>387</i>	<i>9</i>	
<i>Pamatstudiju PSP</i>	<i>262</i>	<i>5</i>	
augstākā līmeņa studijās	162	4	19
<i>MSP</i>	<i>25</i>	<i>1</i>	
<i>PMSP</i>	<i>28</i>	<i>1</i>	
<i>2.līmeņa PSP</i>	<i>109</i>	<i>2</i>	

2.4.5. Studējošo aptaujas¹⁹

Studējošo aptaujas ir studiju procesa pašnovērtējuma un kvalitātes nodrošināšanas sastāvdaļa. To mērķis ir noskaidrot studējošo viedokli par studijām LU, lai garantētu nepārtrauktu pilnveidi studiju saturam, procesa organizācijai un studiju vides kvalitātei. Aptaujas stiprina atgriezenisko saikni starp studentiem un LU personālu. Aptaujas rezultātu izmantošana LU lēmumu pieņemšanas procesā palielina studējošo ietekmi uz studiju procesu un tā organizāciju.

LU studentu aptaujas centralizēti organizē AkD, lai nodrošinātu pastāvīgu informācijas iegūšanu no studējošajiem, un tās izmantošanu studiju kvalitātes paaugstināšanā saskaņā ar Augstskolu likuma un citu augstāko izglītību reglamentējošo dokumentu prasībām.

Aptaujām tiek izmantotas AkD izstrādātās 3 veidu studentu aptaujas anketu veidlapas: Par studiju programmu, Par studiju kursu un tā docētāju un Par 1. kursa adaptāciju LU studiju vidē. Šo aptauju norisi iniciē struktūrvienību vadītāji fakultātēs un/vai studiju programmu direktori.

Kopš 2010.gada studējošo aptaujas paralēli aptaujām ar veidlapām tiek organizētas LUIS. Ir izveidotas divu veidu aptaujas: pēdējo kursu aptauja, kas ir paplašināta aptauja par studiju programmu, un aptauja par studiju kursiem, kas ir saīsināta aptauja par studiju kursu un tā docētāju. 2012.gada rudenī pirmo reizi elektroniski tika īstenota pirmā kursa aptauja

¹⁹ Sadaļu sagatavoja Akadēmiskais departaments.

LUIS. Elektroniskās aptaujas tiek organizētas centralizēti un notiek neatkarīgi no fakultāšu un programmu direktoru iniciatīvas. Šo aptauju rezultāti ir pieejami LUIS.

2.4.10.tabula

Aptaujāto studējošo skaita dinamika

Aptaujas veids:	2005	2006	2007	2008	2009	2010	2011	2012
Aptauja par studiju programmu	859	1604	2298	1724	2151	1654	1435	893
Aptauja par docētāju	9689	4668	6801	3817	6312	3905	3701	2734
1.kursa aptauja	1775	1200	1199		88	82	163	
Pēdējo kursu aptauja LUIS						1041	969	514
Aptauja par kursiem LUIS ²⁰						6566	22283	22470
1.kursa aptauja LUIS								973

Studiju procesa novērtēšanai un pilnveidošanai ļoti svarīga ir aptauja par studiju programmu, jo to rezultātus izmanto sagatavojot ikgadējos studiju programmu pašnovērtējuma ziņojumus un studiju programmu attīstības plānus. Aptaujas par studiju kursu un docētāju (gan papīra, gan elektroniskā veidā) rezultātus izmanto izvērtējot studiju kursa saturu un mācībspēku darbu. Pirmā kursa aptaujas mērķis ir iegūt informāciju par augstskolas un programmas izvēles motivāciju, informācijas iegūšanas avotiem un pirmajiem iespaidiem LU.

²⁰ Aizpildīto anketu skaits (viens var aizpildīt vairākas anketas).

2.5. TĀLĀKIZGLĪTĪBA, PROFESIONĀLĀ PILNVEIDE UN KURSI KLAUSĪTĀJIEM²¹

2012.gada klausītāju sadalījums pa tālākizglītības un profesionālās pilnveides programmām ir parādīts 2.5.1.tabulā. Kopā 2012.gadā LU tika īstenotas 76 tālākizglītības un profesionālās pilnveides programmas, kuras bija reģistrēti 2940 klausītāji. PPMF ir vislielākais programmu piedāvājums 30, kā arī vislielākais klausītāju skaits – 2211.

2.5.1.tabula

Klausītāju skaits tālākizglītības un profesionālās pilnveides programmās 2012.gadā

Struktūrvienība	Īstenoto programmu skaits	Kopā klausītāji
PPMF	30	2211
BF	1	26
VC	21	100
HZF	1	4
ĶF	1	288
FMF	3	83
StS	3	17
MF	5	140
EVF	10	56
Konfūcija institūts	1	15
KOPĀ	76	2940

2.5.2.tabula

Klausītāju skaits tālākizglītības un profesionālās pilnveides programmās 2012.gadā

Struktūrvienība	Programmas nosaukums	Klausītāju skaits
PPMF	Augstskolas didaktika: mūsdienu teorijas un prakse	39
PPMF	Docētāju profesionālās kompetences inovācijām Eiropas Augstākās izglītības telpā	10
PPMF	Skolotāju - mentoru profesionālā pilnveide	294
PPMF PPIC	Pedagoģiskā procesa raksturīgākās iezīmes darbā ar bērniem, kuriem ir garīgās attīstības traucējumi, psihiskās attīstības aizture un mācīšanās traucējumi	30
PPMF PPIC	Pedagoģiskās darbības pamati	30
PPMF	Angļu valoda pirmsskolā	28
PPMF	E-izglītības vides MOODLE un e-žurnāla MyKoob ieviešana profesionālajā izglītībā	137
PPMF	Lietišķā komunikācija	25
PPMF	Pedagoģiskās darbības pamati mūsdienu mainīgajā sabiedrībā. Novitātes pedagoģijā	21
PPMF PPIC	Pedagoģiskais process un tā raksturīgākās iezīmes pirmsskolā	7
PPMF PPIC	E-mācību kursu veidošana un lietošana MOODLE vidē	46
PPMF PPIC	Pedagogu vispārējās kompetences pilnveide pedagoģiskā procesa īstenošanai	1
PPMF PPIC	Vērtējuma sasnieguma motivācijas psiholoģiskie aspekti saistībā ar skolēnu un skolotāju personības faktoriem	20
PPMF PPIC	Angļu valoda pirmsskolā	28
PPMF PPIC	Profesionālajā izglītībā iesaistīto ekonomikas skolotāju kompetenču pilnveide	1

²¹ Sadaļa sagatavota, pamatojoties uz Akadēmiskā departamenta sniegtajiem datiem.

Struktūrvienība	Programmas nosaukums	Klausītāju skaits
PPMF PPIC	Informātikas apguves iespējas profesionālajās izglītības iestādēs	14
PPMF PPIC	Psiholoģijas skolotāju profesionālo kompetenču pilnveide	5
PPMF PPIC	Skolēnam atvērts matemātikas mācību process profesionālajā izglītībā	14
PPMF PPIC	Vēstures mācību procesa pilnveidošana: materiāla atlases metodiskie nosacījumi un inovatīvo tehnoloģiju izmantošanas iespējas	1
PPMF PPIC	Latviešu valodas mūsdienīga apguve profesionālajā izglītībā	4
PPMF PPIC	Latviešu literatūras mūsdienīga apguve profesionālajā izglītībā	3
PPMF PPIC	Mūsdienīga mācību procesa organizēšana izglītojamiem, kuriem ir vidēji smagi un smagi garīgās attīstības traucējumi vai vairāki smagi attīstības traucējumi	50
PPMF PPIC	Krievu valodas kā svešvalodas pedagogu profesionālās pilnveides programma profesionālajā izglītībā (A programma)	26
PPMF PPIC	Profesionālajā izglītībā iesaistīto vispārīzglītojošo mācību priekšmetu pedagogu vācu valodas kompetences paaugstināšana (A programma)	65
PPMF PPIC	Profesionālajā izglītībā iesaistīto vācu valoda kā svešvalodas pedagogu profesionālās kompetences paaugstināšana (A programma)	14
PPMF PPIC	Profesionālajā izglītībā iesaistīto angļu valodas kā svešvalodas pedagogu valodas kompetences paaugstināšana (A programma)	60
PPMF PPIC	Profesionālajā izglītībā iesaistīto vācu valodas kā svešvalodas pedagogu valodas kompetences paaugstināšana (A programma)	14
PPMF PPIC	Profesionālajā izglītībā iesaistīto vispārīzglītojošo mācību priekšmetu pedagogu angļu valodas kompetences paaugstināšana (A programma)	382
PPMF PPIC	Profesionālajā izglītībā iesaistīto angļu valodas kā svešvalodas pedagogu profesionālās kompetences paaugstināšana (A programma)	58
PPMF PPIC	Atbalsts pozitīvai uzvedībai	784
PPMF kopā		2211
BF	Laboratorijas dzīvnieku zinātne	26
BF kopā		26
VC	Angļu valodas gramatika un komunikācija	4
VC	Angļu valodas gramatika un komunikācija I	1
VC	Latviešu valoda I	5
VC	Krievu valoda I	9
VC	Angļu valodas gramatika un komunikācija	4
VC	Itāliešu valoda I	5
VC	Angļu valodas gramatika un komunikācija	2
VC	Angļu valodas gramatika un komunikācija	1
VC	Latviešu valoda	9
VC	Angļu valodas gramatika un komunikācija	2
VC	Angļu valodas gramatika un komunikācija	3
VC	Angļu valodas gramatika un komunikācija (A 2). Intensīvais kurss	9

Struktūrvienība	Programmas nosaukums	Klausītāju skaits
VC	Angļu valodas gramatika un komunikācija (B1). Intensīvais kurss	10
VC	Angļu valodas gramatika un komunikācija (B 2). Intensīvais kurss	2
VC	Angļu valodas gramatika un komunikācija	2
VC	Vācu valoda. Intensīvais kurss	9
VC	Latviešu valoda. Intensīvais kurss	2
VC	Latviešu valoda. Intensīvais kurss (A 1	5
VC	Ķīniešu valoda I	6
VC	Ķīniešu valoda IV	5
VC	Ķīniešu valoda VI	5
VC kopā		100
HZF	Vācu valoda iesācējiem	4
HZF kopā		4
ĶF	Radiācijas drošība	288
ĶF kopā		288
FMF	Mācību stundas efektivitāte -pārmaiņu ieviešanas atslēga	25
FMF	Savas skolotāja profesionālās darbības izpēte ar mērķi to uzlabot	47
FMF	Savas skolu vadītāja profesionālās darbības izpēte ar mērķi to uzlabot	11
FMF kopā		83
StS	Personības un vides loma veiksmīgas karjeras veidošanā	3
StS	Efektīva laika plānošana	6
StS	Stresa menedžments	8
StS kopā		17
MF ĢVIC	Otorinolarinoloģija	27
MF ĢVIC	Homeopātija	3
MF ĢVIC	Diabēta pacienta aprūpe māsas praksē	60
MF ĢVIC	Citas specialitātes ārsta pārkvalifikācija par ģimenes ārstu	30
MF ĢVIC	Hemodialīze un nieru transplantācija māsas praksē	20
MF ĢVIC kopā		140
EVF VUMC	Praktiskā projektu vadība	15
EVF VUMC	Grāmatvedība maziem uzņēmumiem	4
EVF VUMC	Uzņēmumu un organizāciju vadības pamati	2
EVF VUMC	Risku vadīšana projektos	1
EVF VUMC	Grāmatvedības organizācija projektu uzskaitē	1
EVF VUMC	Projektu vadība (ar priekšzināšanām)	4
EVF VUMC	Komercdarbība laukos. ES struktūrfondu piedāvājums.	12
EVF VUMC	Praktiskais mārketinga un mārketinga komunikācija	1
EVF VUMC	Finanšu vadība un plānošana maziem un vidējiem uzņēmumiem	4
EVF VUMC	Efektivitātes vadīšana organizācijā	12
EVF VUMC kopā		56
Konfūcija institūts	Ķīniešu valodas apmācība (sākuma kurss)	15
Konfūcija institūts kopā		15
KOPĀ		2940

2012.gadā ir izvērtētas un apstiprinātas 38 jaunās tālākizglītības un profesionālās pilnveides programmas. No tām:

- 1 pieteikusi HZF;
- 1 pieteikusi BF;
- 1 programmas 2 apakšprogrammas pieteikusi ĶF;
- 1 programmu pieteicis LU centrs „Konfūcija institūts”;
- 20 jaunas programmas pieteikusi PPMF, un par 5 veikti rīkojumu grozījumi;
- 2 programmas ar 3 un 4 apakšprogrammām pieteicis FMF Dabaszinātņu un matemātikas izglītības centrs;
- 11 jaunas programmas pieteikusi EVF VUMC;
- 1 jaunu programmu pieteicis MF Ģimenes veselības izglītības centrs, un par 1 programmu veikti rīkojuma grozījumi.

2.6. ZINĀTNE

2.6.1. Nozīmīgākie notikumi LU zinātniskajā darbībā 2012.gadā

2012.gadā LU veiktajā pētnieciskajā darbā piedalījās gan darbinieki, gan studējošie. Pētījumu rezultāti atspoguļoti maģistra un promocijas darbos, kā arī publikācijās, kuras tiek citētas Web of Science un Scopus datubāzēs.

2012.gadā Web of Science datu bāzē no jauna tika iekļautas 352 LU un LU aģentūru publikācijas, no kurām citētas ir 43, savukārt Scopus datu bāzē ir iekļautas 369 publikācijas, no kurām citētas ir 46.

2012.gadā ir veikti arī vairāki teorētiskie un praktiskie pētījumi, t.sk., FMF Vides un tehnoloģisko procesu matemātiskās modelēšanas laboratorija īstenoja pārrobežu sadarbības projektu GORWIND, BF Bioanalītisko un biodozimetrijas metožu laboratorijā realizēti divi pētījumi par dabīgās izcelsmes kosmētikas sastāvdaļu efektivitātes novērtēšanu, HZF pētnieki veica oriģinālus pētījumus par raganu tradīcijām Ziemeļaustrumu Latvijā, savukārt LU KZI veica pētījumus sirds ķirurģijā. Līdzīgi kā 2011.gadā, arī 2012.gadā seši teorētiskie un praktiskie pētījumi, kuros piedalījās LU darbinieki, LZA atzina par 2012.gada Latvijas zinātniskajiem sasniegumiem.

2012.gadā ir izveidotas divas zinātniskās skolas – BF Cilvēka un dzīvnieku fizioloģijas zinātniskā skola un EVF Demogrāfijas zinātniskā skola.

LU darbinieku un studējošo zinātniskie sasniegumi tika novērtēti ar 2012.gadā piešķirtajām prestižajām balvām un stipendijām. Piemēram, Fulbraita pētnieku stipendiju saņēma divi LU pētnieki – LU asociētais profesors Ēriks Jēkabsons un LU doktora grāda kandidāte Zane Radzobe. LU jaunie zinātnieki Ilga Kokořīte (ĢZZF) un Ilja Feščenko (FMF) saņēma Šveices Stipendiju fonda atbalstu dabaszinātņu pētījumiem Šveicē. Triju Zvaigžņu ordeni 2012.gadā piešķīra LU MII vadošajam pētniekam un DF profesoram Jānim Visvaldim Bārzdiņam, LU FSI direktorei Maijai Kūlei, LU LVaII vadošai pētniecei un HZF profesorei Ina Druviete, LU LVI krājumu glabātājai Zigrīdai Apalai, LU LVI emeritētajam zinātniekam Valdim Bērziņam. Savukārt Atzinības krusts 2012.gadā ir piešķirts JF profesoram un Civiltiesisko zinātņu katedras vadītājam Jānim Rozenfeldam, LU KZI vadošajam pētniekam Vilnim Dzērvem-Tālutam un LU LFMI vadošajam pētniekam Viktoram Hausmanim. 2012.gadā LU un LU aģentūru pētniekiem piešķīra arī daudzus citus apbalvojumus un stipendijas.

2.6.2. Zinātnes komercializācija, tehnoloģiju pārnese un sadarbība ar komersantiem

2012. gadā sekmīgi tika turpināta Eiropas Patentu iestādes līdzfinansētā projekta "Patentu informācijas centrs" darbība. Šajā projektā LU Inovāciju centrs piedāvā akadēmiskajam personālam un uzņēmējiem patentu informācijas pakalpojumus, tostarp veicot patentu meklējumus un sniedzot konsultācijas par intelektuālā īpašuma jautājumiem.

Sekmīgi realizēts ERAF līdzfinansēts projekts "BSR QUICK". Projektā bija iesaistīti 40 partneri un 11 asociētie partneri no dažādām Baltijas Jūras valstīm, pārstāvot gan uzņēmēju, reģionālo pārvalžu un augstākās izglītības, pētniecības iestāžu intereses.

2012.gada vasarā tika nodrošināta LU pārstāvniecība (60 dalībnieki) starptautiskajā pasākumā ar fokusu IT jomā "CampusParty" Vācijā. Intensīva LU Inovācijas centra iesaiste projekta iniciatīvai par "Zaļo tehnoloģiju inkubatora izveidi". Regulāra iesaiste darba grupās, konsultācijās un MK projektu komentēšanā. Inovāciju centrs darbojās kā partneris ideju konkursa "Ideju Kauss 2012" vērtēšanas žūrijā.

Nodrošināts Nodibinājuma „Inovācijas attīstības fonds” likvidācijas process, kas savas pastāvēšanas laikā nespēja īstenot sākotnējos mērķus.

2.6.3. LU doktora studijas²²

2.6.3.1. Doktora studiju programmas

2.6.1.tabula

2012.gadā LU īstenotās doktora studiju programmas

Doktora studiju programma	Iegūstamais zinātniskais grāds	Programmas direktors	Fakultāte, kurā realizē programmu
Bioloģija	Dr.biol.	Indriķis Muižnieks	BF
Datorzinātnes	Dr.sc.comp.	Andris Ambainis	DF
Demogrāfija	Dr.demogr.	Pēteris Zvidriņš	EVF
Ekonomika	Dr.oec.	Ismena Revina	EVF
Filoloģija	Dr.philol.; Dr.art.	Janīna Kursīte-Pakule	HZF
Filozofija	Dr.phil.	Maija Kūle	VFF
Fizika, astronomija un mehānika	Dr.phys.; Dr.sc.ing.	Mārcis Auziņš	FMF
Ģeogrāfija	Dr.geogr.	Zaiga Krišjāne	ĢZZF
Ģeoloģija	Dr.geol.	Valdis Segliņš	ĢZZF
Izglītības vadība	Dr.sc.admin.	Andris Kangro	PPMF
Juridiskā zinātne	Dr.iur.	Valentija Liholaja	JF
Komunikācijas zinātne	Dr.sc.comm.	Vita Zelče	SZF
Ķīmija	Dr.chem.	Arturs Vīksna	ĶF
Matemātika	Dr.math.	Svetlana Asmuss	FMF
Medicīna un farmācija	Dr.med.; Dr.pharm.; Dr.biol.	Immanuel Taivans	MF
Pedagoģija	Dr.paed.	Tatjana Koķe	PPMF
Politikas zinātne	Dr.sc.pol.	Juris Rozenvalds	SZF
Psiholoģija	Dr.psych.	Malgožata Rašcevska	PPMF
Socioloģija	Dr.sc.soc.	Tālis Tisenkopfs	SZF
Teoloģija un reliģiju zinātne	Dr.theol.	Valdis Tēraudkalns	TF
Vadībzinātne	Dr.sc.admin.	Inesa Vorončuka	EVF
Valodniecība	Dr.philol.	Pēteris Vanags	HZF
Vēsture	Dr.hist.	Inesis Feldmanis	VFF
Vides zinātne	Dr.geogr., Dr.chem.; Dr.biol.	Māris Kļaviņš	ĢZZF

2.6.3.2. Doktorantu skaits

2012.gadā LU doktora studiju programmās studijas uzsāka 214 pilna laika studiju un 1 nepilna laika studiju doktorants. Visvairāk pilna laika studiju doktorantu uzņemti Vadībzinības (33) un Ķīmijas programmās (21). Nepilna laika studijas 1 doktorants uzsāka Izglītības vadības programmā.

Kopā 2012.gadā LU studēja 843 doktoranti, kas ir par 2% vairāk, nekā 2011.gadā. 72% jeb 608 doktoranti 2012.gadā mācījās par valsts budžeta līdzekļiem (2011.gadā – 78%).

²² Sadaļa sagatavota, pamatojoties uz Akadēmiskā departamenta sniegtajiem datiem.

2.6.3.3. Doktorantūras skolas

Doktorantūras skolu saraksts parādīts 2.6.2.tabulā.

2.6.2.tabula

LU doktorantūras skolas 2012.gadā

Doktorantūras skolas nosaukums	Izveidošanas gads	Iesaistītās doktora studiju programmas	Iesaistītās struktūrvienības
Letonika un starpkultūru pētījumi	2009.	Filoloģijas DSP, Valodniecības DSP, Filozofijas DSP, Vēstures DSP, Pedagoģijas DSP	HZF, VFF, PPMF, LKA
Dzīvnieku daudzveidība un vides kvalitāte	2009.	Bioloģijas DSP, Ģeogrāfijas DSP, Vides zinātnes DSP	BF, ĢZZF, LLU, DU
Indivīdu, grupu un organizāciju attīstība psiholoģisko, izglītības un sociālo faktoru mijiedarbības ietekmē	2009.	Psiholoģijas DSP, Izglītības vadības DSP, Juridiskās zinātnes DSP	PPMF, JF
Valsts tautsaimniecības starptautiskās konkurētspējas nodrošināšana	2009.	Ekonomikas DSP, Vadībzinātnes DSP, Socioloģijas DSP, Juridiskās zinātnes DSP, Demogrāfijas DSP	EVF, JF, SZF
Politisko, sociālo un ekonomisko procesu analīze postpadomju telpā	2009.	Politikas zinātnes DSP, Komunikācijas zinātnes DSP, Juridiskās zinātnes DSP, Ekonomikas DSP, Ģeogrāfijas DSP, Demogrāfijas DSP, Vadībzinātnes DSP, Vides zinātnes DSP, Teoloģijas un reliģiju zinātnes DSP, Vēstures DSP	SZF, JF, EVF, ĢZZF, TF, VFF
Baltijas jūras reģiona valstu integrācija ES nozīmīgākās sadarbības dimensijās	2009.	Vadībzinātnes DSP, Juridiskās zinātnes DSP, Filoloģijas DSP, Ģeogrāfijas DSP, Ekonomikas DSP, Politikas zinātnes DSP	EVF, JF, HZF, ĢZZF, SZF
Zemes resursi un to ilgtspējīga izmantošana	2009.	Vides zinātnes DSP, Ģeoloģijas DSP, Ģeogrāfijas DSP, Ķīmijas DSP	ĢZZF, ĶF
Datorzinātne un tās starpdisciplinārie lietojumi dabaszinātnēs un sociālajās zinātnēs	2009.	Datorzinātnes DSP, Vadībzinātnes DSP, Filozofijas DSP, Izglītības vadības DSP, Komunikācijas zinātnes DSP, Medicīnas un farmācijas DSP	DF, EVF, VFF, PPMF, SZF, MF
Augu un augsnes bioloģisko resursu izpēte ilgtspējīgai izmantošanai	2009.	Bioloģijas DSP, Vides zinātnes DSP, Ģeogrāfijas DSP	BF, ĢZZF, DU, LLU
Funkcionālie materiāli un nanotehnoloģijas	2009.	Fizikas, astronomijas un mehānikas DSP, Ķīmijas DSP	FMF, ĶF, RTU
Videi draudzīga organiskā sintēze	2009.	Ķīmijas DSP	ĶF
Atomāro un nepārtrauktās vides fizikālo procesu pētīšanas, modelēšanas un matemātisko metožu pilnveidošanas skola	2009.	Fizikas, astronomijas un mehānikas DSP, Matemātikas DSP, Ģeogrāfijas DSP	FMF, ĢZZF
Cilvēka kapacitāte un mācīšanās dzīvei dažādību iekļaujošos kontekstos	2009.	Pedagoģijas DSP, Vides zinātnes DSP, Vadībzinātnes DSP, Izglītības vadības DSP	PPMF, ĢZZF, EVF, RTU
Biomedicīnas pētījumu un jauno tehnoloģiju doktorantūras skola	2009.	Bioloģijas DSP, Fizikas, astronomijas un mehānikas DSP, Medicīnas un farmācijas DSP, Juridiskās zinātnes DSP	BF, FMF, MF, JF
Doktorantūras skola translācijas izpētē medicīnā	2009.	Medicīnas un farmācijas DSP, Ķīmijas DSP, Ekonomikas DSP	MF, ĶF, EVF

Doktorantūras skolas nosaukums	Izveidošanas gads	Iesaistītās doktora studiju programmas	Iesaistītās struktūrvienības
Baltijas Vladimira Admoni doktorantūras skola	2010.		
Teoloģijas un reliģijpētniecības aktuālās problēmas	2010.	Teoloģijas un reliģiju zinātnes DSP, Filozofijas DSP	TF, VFF
Elektromagnētiskā starojuma un vielas mijiedarbības fizika un ķīmija	2011.	Ķīmija (LU, RTU) Fizika, astronomija un mehānika (LU), Cietvielu fizika (DU)	ASI, ĶF, DU, RTU MLĶF

Pilna laika doktorantu sadalījums pa studiju programmām uz 2013.gada 1.janvāri

Studiju programmas nosaukums	Uzņemti atskaites gadā	Studiju gadi			Kopā mācās					Ieguvuši grādu vai kvalifikāciju/beiguši doktorantūru faktiski 2012.gadā								Atskaitīti no 01.01.2012 – 31.12.2012
										kopā		t.sk.siev.		no kopskaita par budž. līdz.		no kopskaita par maksu		
		1.	2.	3.	KOPĀ	t.sk. siev.	t.sk. ārzemn.	t.sk. par budž. līdz.	t.sk. par maksu	ieguvuši grādu	faktiski beiguši	ieguvuši grādu	faktiski beiguši	ieguvuši grādu	faktiski beiguši	ieguvuši grādu	faktiski beiguši	
Doktora studiju programmās kopā:	214	227	238	347	812	485	86	607	205	115	57	75	27	115	49	0	8	161
Bioloģija	14	15	12	25	52	37	0	50	2	8	11	4	7	8	11	0	0	11
Datorzinātnes	5	5	11	16	32	10	0	32	0	7	1	2	0	7	1	0	0	9
Demogrāfija	1	0	2	3	5	4	0	5	0	1	0	1	0	1	0	0	0	0
Ekonomika	11	13	11	21	45	27	1	25	20	9	1	8	0	9	1	0	0	7
Filoloģija	7	8	8	25	41	36	0	41	0	6	1	4	1	6	1	0	0	3
Filozofija	1	0	5	13	18	7	0	18	0	0	0	0	0	0	0	0	0	2
Fizika , astronomija, mehānika	16	17	18	27	62	23	0	55	7	8	2	2	0	8	1	0	1	8
Ģeogrāfija	3	4	7	11	22	15	0	22	0	3	3	1	1	3	3	0	0	7
Ģeoloģija	7	7	4	6	17	11	0	17	0	0	0	0	0	0	0	0	0	0
Juridiskā zinātne	15	11	19	29	59	33	1	34	25	5	10	4	6	5	9	0	1	25
Komunikāciju zinātne	2	2	8	14	24	18	0	22	2	1	4	0	3	1	4	0	0	14
Ķīmija	21	23	17	9	49	27	0	37	12	4	4	4	2	4	4	0	0	6
Matemātika	5	5	6	5	16	9	0	16	0	4	3	2	2	4	3	0	0	4
Medicīna un farmācija	10	9	10	23	42	27	1	34	8	3	2	1	1	3	2	0	0	8
Pedagoģija	15	14	9	23	46	41	0	42	4	10	2	8	1	10	2	0	0	12
Politikas zinātne	4	5	3	7	15	9	0	12	3	2	0	2	0	2	0	0	0	6
Psiholoģija	6	7	7	8	22	21	0	20	2	7	1	7	1	7	0	0	1	1
Socioloģija	5	5	3	5	13	7	0	13	0	4	1	4	0	4	1	0	0	4
Teoloģija un reliģiju zinātne	7	7	3	6	16	10	0	12	4	4	1	2	1	4	1	0	0	4
Vadībzinātne	33	46	49	19	114	45	83	18	96	4	3	2	2	4	2	0	1	13
Izglītības vadība	8	6	3	12	21	15	0	14	7	12	1	10	0	12	0	0	1	4
Valodniecība	6	6	6	10	22	22	0	13	9	4	4	4	4	4	1	0	3	6
Vēsture	3	3	9	16	28	10	0	24	4	6	1	3	1	6	1	0	0	3
Vides zinātne	9	9	8	14	31	21	0	31	0	3	1	0	1	3	1	0	0	4

Nepilna laika doktorantu sadalījums pa studiju programmām uz 2013.gada 1.janvāri

Studiju programmas nosaukums	Uzņemti atskaites gadā	Studiju gadi				Kopā mācās					Ieguvuši grādu vai kvalifikāciju/beiguši doktorantūru faktiski 2012.g.								Atskaitē no 01.01.2011- 31.12.2012
		1.	2.	3.	4.	KOPĀ	t.sk. siev.	t.sk. ārzemn.	t.sk. par budž. līdz.	t.sk. par maksu	kopā		t.sk.siev.		no kopskaita par budž. līdz.		no kopskaita par maksu		
											ieguvuši grādu	faktiski beiguši	ieguvuši grādu	faktiski beiguši	ieguvuši grādu	faktiski beiguši	ieguvuši grādu	faktiski beiguši	
Doktora studiju programmās kopā:	1	2	4	5	19	31	19	2	1	29	0	5	0	4	0	0	0	5	25
Bioloģija	0	0	1	1	1	3	3	0	0	3	0	1	0	1	0	0	0	1	1
Datorzinātnes	0	0	0	0	0	0	0	0	0	0	0	0	0	0	0	0	0	0	0
Demogrāfija	0	0	0	0	1	1	1	0	0	1	0	0	0	0	0	0	0	0	0
Ekonomika	0	0	0	1	3	4	2	0	0	4	0	0	0	0	0	0	0	0	2
Filoloģija	0	0	0	0	1	1	1	0	0	1	0	0	0	0	0	0	0	0	0
Filozofija	0	0	0	0	0	0	0	0	0	0	0	0	0	0	0	0	0	0	0
Fizika, astronomija, mehānika	0	0	0	0	0	0	0	0	0	0	0	0	0	0	0	0	0	0	0
Ģeogrāfija	0	0	0	0	0	0	0	0	0	0	0	0	0	0	0	0	0	0	1
Ģeoloģija	0	0	0	0	0	0	0	0	0	0	0	0	0	0	0	0	0	0	0
Juridiskā zinātne	0	1	0	0	1	2	0	0	1	1	0	1	0	1	0	0	0	1	6
Komunikācijas zinātne	0	0	0	0	0	0	0	0	0	0	0	0	0	0	0	0	0	0	0
Ķīmija	0	0	0	0	0	0	0	0	0	0	0	0	0	0	0	0	0	0	0
Matemātika	0	0	0	0	0	0	0	0	0	0	0	0	0	0	0	0	0	0	0
Medicīna un farmācija	0	0	0	0	1	1	1	0	0	1	0	1	0	1	0	0	0	1	2
Pedagoģija	0	0	1	1	3	5	4	0	0	5	0	0	0	0	0	0	0	0	2
Politikas zinātne	0	0	0	1	0	1	1	0	0	1	0	0	0	0	0	0	0	0	0
Psiholoģija	0	0	0	1	0	1	1	0	0	1	0	0	0	0	0	0	0	0	1
Socioloģija	0	0	0	0	0	0	0	0	0	0	0	0	0	0	0	0	0	0	0
Teoloģija un reliģiju zinātne	0	0	0	0	0	0	0	0	0	0	0	0	0	0	0	0	0	0	0
Vadībzinātne	0	0	1	0	7	8	4	0	0	8	0	1	0	0	0	0	0	1	7
Izglītības vadība	1	1	2	0	1	4	2	2	0	4	0	1	0	1	0	0	0	1	2
Valodniecība	0	0	0	0	0	0	0	0	0	0	0	0	0	0	0	0	0	0	1
Vēsture	0	0	0	0	0	0	0	0	0	0	0	0	0	0	0	0	0	0	0
Vides zinātne	0	0	0	0	0	0	0	0	0	0	0	0	0	0	0	0	0	0	0

2.6.5.tabula

Doktorantu skaita dinamika

Izglītības tematiskā joma	Zinātnes nozare un/vai LU doktora studiju programma	2009.g.		Kopā gadā	2010.g.		Kopā gadā	2011.g.		Kopā gadā	2012.g.		Kopā gadā	Kopā pa izglītības tematisko jomu 2012.g.
		Par valsts budž. līdz.	Par privāt. līdz.		Par valsts budž. līdz.	Par privāt. līdz.		Par valsts budž. līdz.	Par privāt. līdz.		Par valsts budž. līdz.	Par privāt. līdz.		
Skolotāju izglītība un izglītības zinātnes	Pedagoģija	25	33	58	38	22	60	37	18	55	42	9	51	51
Humanitārās zinātnes	Filozofija	9	2	11	18	1	19	19	1	20	18	0	18	126
	Filoloģija (folkloristika, literatūrzin., māksla)	31	9	40	42	1	43	37	1	38	41	1	42	
	Valodniecība	7	27	34	19	16	35	15	12	27	13	9	22	
	Vēsture	12	8	20	22	7	29	25	7	32	24	4	28	
	Teoloģija un reliģiju zin.	11	3	14	13	1	14	17	0	17	12	4	16	
Sociālās zinātnes	Ekonomika	18	37	55	28	29	57	27	25	52	25	24	49	339
	Socioloģija	11	2	13	16	0	16	15	0	15	13	0	13	
	Politikas zin.	14	6	20	15	7	22	14	5	19	12	4	16	
	Demogrāfija	3	1	4	3	0	3	4	1	5	5	1	6	
	Psiholoģija	14	14	28	12	10	22	22	7	29	20	3	23	
	Komunikācijas zin.	18	14	32	20	16	36	28	9	37	22	2	24	
	Vadībzinātne	15	60	75	22	45	67	22	31	53	18	104	122	
	Juridiskā zin.	30	32	62	45	37	82	50	31	81	34	27	61	
	Izglītības vadība	3	26	29	13	16	29	19	13	32	14	11	25	
Dabaszinātnes	Bioloģija	40	14	54	61	9	70	47	2	49	50	5	55	284
	Ģeogrāfija	17	1	18	25	1	26	25	2	27	22	0	22	
	Ģeoloģija	6	3	9	12	0	12	6	0	6	17	0	17	
	Ķīmija	16	5	21	20	4	24	33	2	35	37	12	49	
	Fizika, astronomija, mehānika	30	8	38	50	3	53	58	2	60	55	7	62	
	Vides zin.	22	0	22	26	0	26	31	0	31	31	0	31	
	Matemātika	13	0	13	18	0	18	20	0	20	16	0	16	
	Datorzinātnes	42	0	42	41	0	41	41	0	41	32	0	32	
Veselība un veselības aizsardzība	Medicīna	16	18	34	32	16	48	34	11	45	34	9	43	43
KOPĀ:		423	323	746	611	241	852	646	180	826	607	236	843	843

Imatrikulēto un eksmatriculēto doktorantu skaits

Izglītības tematiskā joma	Zinātnes nozare	2010.g.					2011.g.					2012.g.				
		imatrikulēti			eksmatriculēti		imatrikulēti			eksmatriculēti		imatrikulēti			eksmatriculēti	
		valsts budž. līdz.	privātie līdz.	KOPĀ	sekmīgi	nesekmīgi	valsts budž. līdz.	privātie līdz.	KOPĀ	sekmīgi	nesekmīgi	valsts budž. līdz.	privātie līdz.	KOPĀ	sekmīgi	nesekmīgi
Skolotāju izglītība un izglītības zinātnes	Pedagoģija	7	6	13	2	13	8	2	10	6	10	15	0	15	2	14
Humanitārās zinātnes	Filozofija	10	1	11	0	4	5	0	5	1	4	1	0	1	0	2
	Filoloģija (folkloristika, literatūrzinātne)	11	0	11	2	9	8	0	8	4	5	5	0	5	0	3
	Valodniecība	5	5	10	2	9	4	3	7	5	6	2	4	6	4	7
	Mākslas zinātne	2	0	2	0	0	1	0	1	1	0	2	0	2	1	0
	Vēsture	6	3	9	2	4	6	3	9	3	2	3	0	3	1	3
	Teoloģija un reliģiju zinātne	5	0	5	1	0	3	0	3	2	0	3	4	7	1	4
Sociālās zinātnes	Ekonomika	7	12	19	2	14	5	4	9	0	21	4	7	11	1	9
	Vadības zinātne	4	13	17	2	24	5	4	9	2	17	4	29	33	4	20
	Izglītības vadība	8	4	12	2	7	3	2	5	0	4	4	5	9	2	6
	Demogrāfija	1	0	1	0	5	1	0	1	0	0	1	0	1	0	0
	Socioloģija	3	0	3	1	3	3	0	3	0	2	5	0	5	1	4
	Politikas zinātne	5	4	9	0	7	3	1	4	0	5	3	1	4	0	6
	Juridiskā zinātne	10	16	26	1	10	8	7	15	5	9	5	10	15	11	31
	Komunikācijas zinātne	3	5	8	0	2	7	0	7	2	3	2	0	2	4	14
	Psiholoģija	4	4	8	1	1	8	0	8	0	4	5	1	6	1	2
Dabas zinātnes	Bioloģija	19	2	21	8	12	8	2	10	9	3	14	0	14	12	12
	Ģeogrāfija	9	0	9	1	1	6	0	6	1	1	3	0	3	3	8
	Ģeoloģija	4	0	4	0	0	4	0	4	2	1	7	0	7	0	0
	Ķīmija	6	0	6	0	1	18	0	18	4	0	10	11	21	4	6
	Fizika, astronomija un mehānika	30	0	30	6	12	17	0	17	1	5	10	6	16	2	8
	Vides zinātne	8	0	8	1	2	9	0	9	2	2	9	0	9	1	4
	Matemātika	7	0	7	1	3	4	0	4	3	0	5	0	5	3	4
	Datorzinātnes	14	0	14	2	8	8	0	8	5	4	5	0	5	1	9
Inženierzinātnes	Mehānika, materiālzinātne	0	0	0	0	0	0	0	0	0	0	0	0	0	0	0
Veselība un veselības aizsardzība	Medicīna, farmācija	21	3	24	3	6	5	4	9	7	3	7	3	10	3	10
KOPĀ:		209	78	287	42	158	157	32	189	67	111	134	81	215	62	186

2.6.3.4. Promocijas darbi

2012.gadā ir aizstāvēti 128 promocijas darbi, t.i. par 7% vairāk, nekā 2011.gadā - 119 un vislielākais aizstāvēto darbu skaits kopš 1998.gada. 79 promocijas darbus aizstāvēja sievietes, kas ir uz pusi vairāk nekā 2011.gadā – 36 un lielākais sieviešu aizstāvēto promocijas darbu skaits kopš 1998.gada.

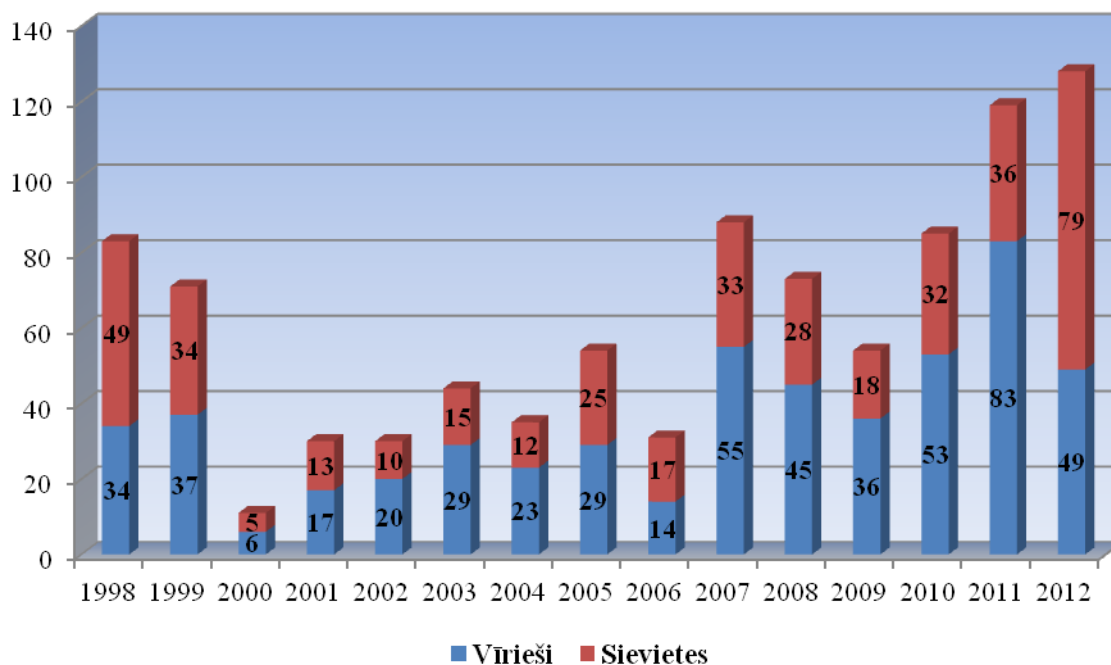

2.6.1.att. LU aizstāvēto promocijas darbu dinamika 1998.-2012.g.

Visvairāk aizstāvēto promocijas darbu 2012.gadā ir Vadībzinātnē – 17 jeb 13% no kopējā promocijas darbu skaita.

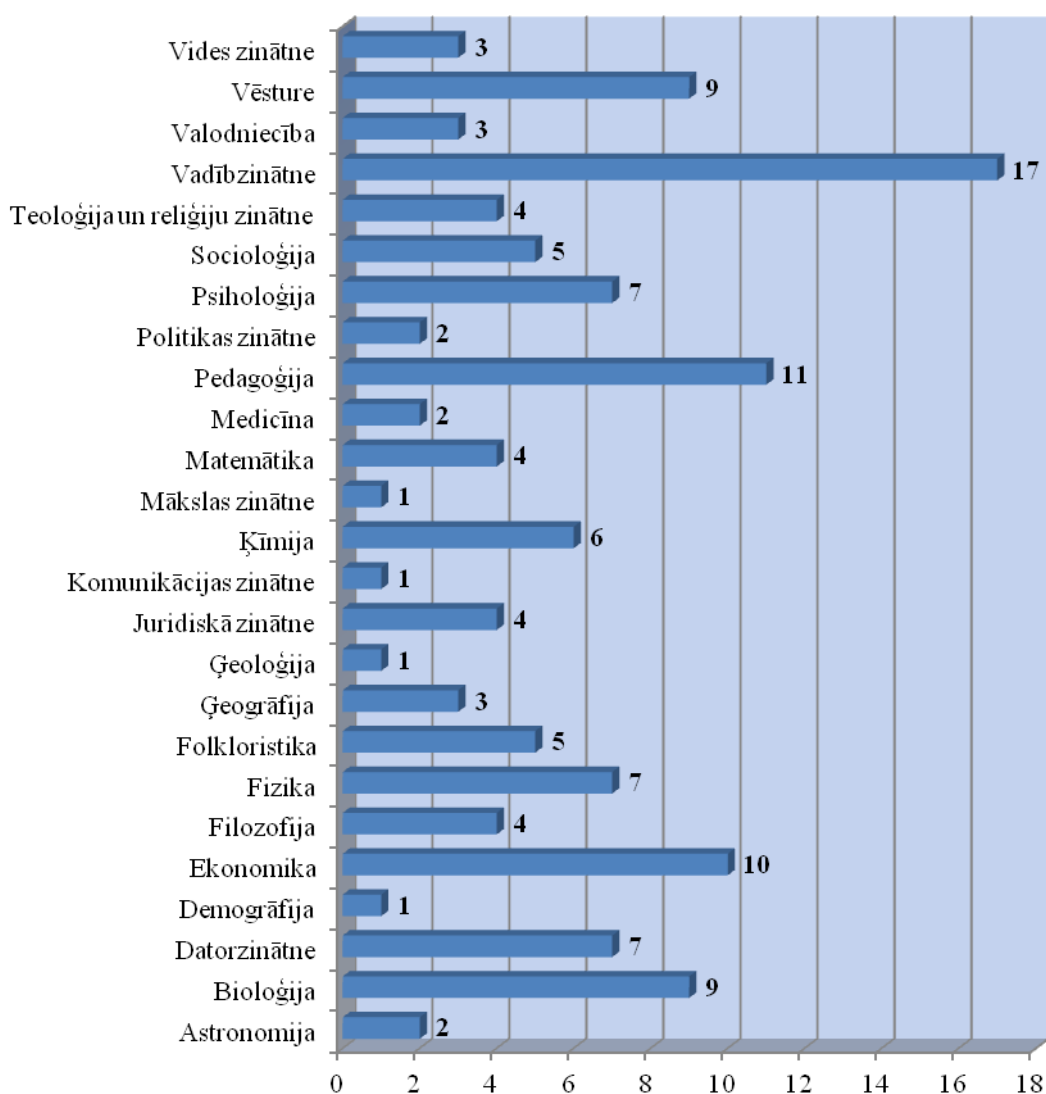

2.6.2.att. LU aizstāvēto promocijas darbu sadalījums pa zinātņu nozarēm 2012.g.

Attiecīgi 2012.gadā visvairāk personas ir ieguvušas vadībzinātnes doktora grādu - 17, tad seko pedagogijas doktora grādi – 11 un ekonomikas doktora grādi – 11.

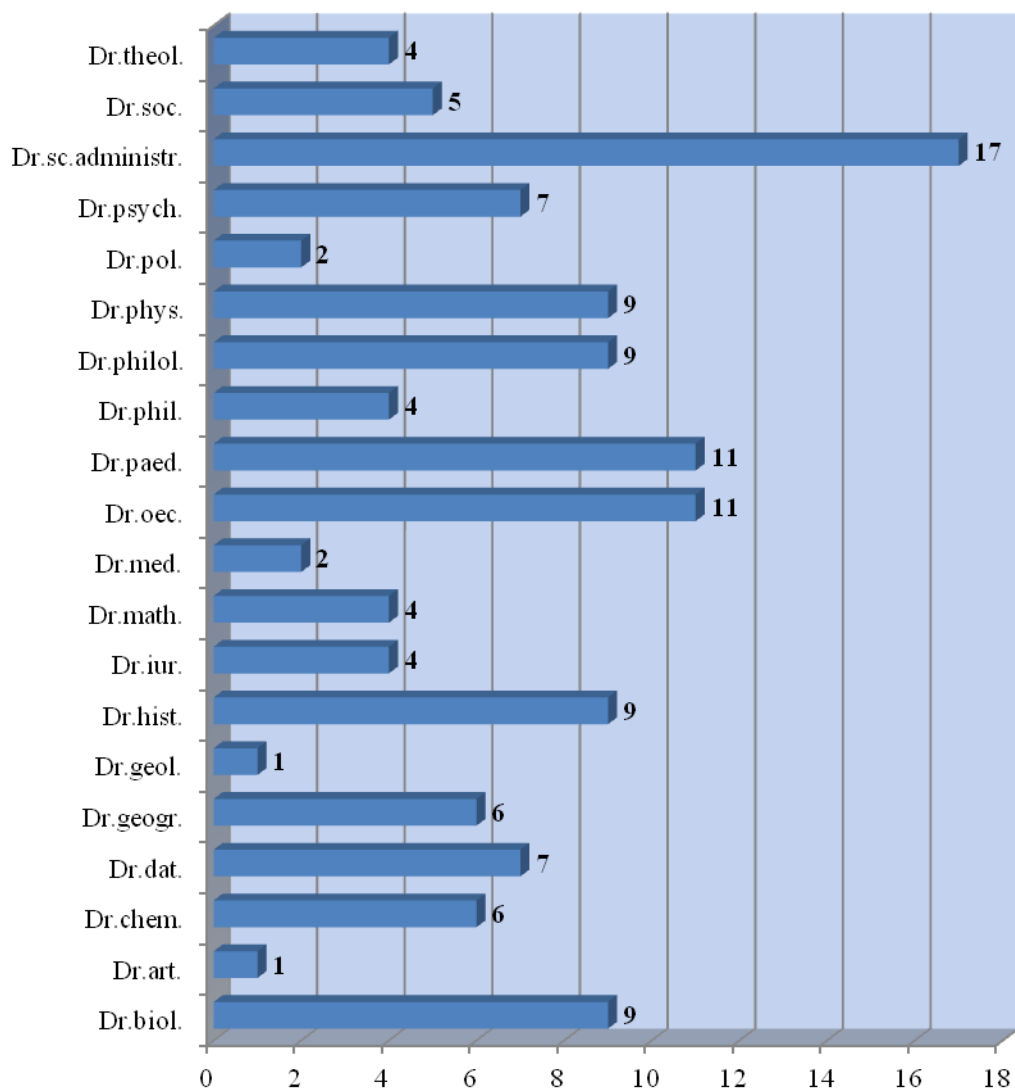

2.6.3.att. 2012.gadā LU iegūto zinātnisko grādu sadalījums

2012.gadā LU aizstāvētie promocijas darbi

Nr.p.k.	Uzvārds vārds	Studijas LU doktorantūrā	Darba vieta	Zinātnis- kais vadītājs	Promocijas darba nosaukums	Grāds	Apakšnozare	Recenzents	Recenzents	Recenzents
ASTRONOMIJA										
1.	Smirnova Oļesja	2007- 2010	LU FMF	Začs L., Dr.fiz.	Nestacionāru procesu pētījumi maiņzvaigznēs	Dr.fiz.	Astrofizika un fundamentālā astronomija	Docenko D., Dr.fiz.	Eglītis I., Dr.fiz.	Draviņš D., Ph.D, Lundas obser- vatorija, Zviedrija
2.	Barzdis Arturs	2007- 2010	LU FMF	Začs L., Dr.fiz.	Galaktikas metālnabadzīgo zvaigžņu spektroskopiski pētījumi	Dr.fiz.	Astrofizika un fundamentālā astronomija	Docenko D., Dr.fiz.	Eglītis I., Dr.fiz.	Draviņš D., Ph.D, Lundas obser- vatorija, Zviedrija
BIOLOĢIJA										
3.	Ņečajeva Jevgenija	2007- 2010	LU BF	Ieviņš Ģ., Dr.h.biol.	Jūras piekrastes augu dīgšanas ekofizioloģija: sēklu miera periods un vides faktoru ietekme	Dr.biol.	Augu fizioloģija	Straupe I., Dr.mežk., LLU	Vikmane M., Dr.biol.	Kļaviņa D., Dr.biol., Nacionālais Botāniskais dārzs
4.	Karlsons Andis	2006- 2009	LU BI	Ieviņš Ģ., Dr.h.biol.	Mīnerālās barošanās adaptīvie mehānismi un minerālelementu nodrošinājuma īpatnības jūras piekrastes augiem	Dr.biol.	Augu fizioloģija	Gaitnieks T., Dr.mežk., LVMI „ Silava”	Vikmane M., Dr.biol.	Tabors G., Dr.biol.
5.	Kalniņš Mārtiņš	2003- 2006	Dabas aizsardzī- bas pārvalde	Spunģis V., Dr.biol.	Spāru (<i>Odonata</i>) sugu sastāva izmaiņas, telpiskais sadalījums un to ietekmējošie faktori Latvijā	Dr.biol.	Hidrobioloģija	Strāķe S., Dr.biol., HEI	Škute A., Dr.biol., DU	Budrys E., Dr.biol., Dabas pētījumu centrs, Lietuva
6.	Zajakins Pāvels	2005- 2008	Latvijas BMC	Linē A., Dr.biol.	Autoantivienu profilu analīzes metodikas izstrāde un kuņģa vēža diagnostikā nozīmīgu autoantivienu identificēšana	Dr.biol.	Molekulārā bioloģija	Pumpēns P., Dr.h.biol.	Ņikitina-Zaķe L., Dr.med., LU MF	Kurbatova N., Dr.dat., Eiropas Bioinformātikas institūts, Lielbritānija

Nr.p.k.	Uzvārds vārds	Studijas LU doktorantūrā	Darba vieta	Zinātnis- kais vadītājs	Promocijas darba nosaukums	Grāds	Apakšnozare	Recenzents	Recenzents	Recenzents
7.	Ķerus Viesturs	2007- 2010	Latvijas Ornitolo- ģijas biedrība	Priednieks J., Dr.biol.	Latvijas ligzdojošo putnu stāvokļa pārmaiņas laikā no 1980. līdz 2010.gadam	Dr.biol.	Zooloģija	Zorenko T., Dr.h.biol.	Vīksne J., Dr.biol., LU BI	Mends R., Dr.biol., Tartu Universitāte, Igaunija
8.	Bormane Inga	2007- 2010	LU EKMI	Tretjakovs P., Dr.biol.	Citokīnu un adhēzijas molekulu koncentrācijas serumā kā endotēlija disfunkcijas pakāpes rādītāji	Dr.biol.	Cilvēka un dzīvnieku fizioloģija	Kluša V.Z., Dr.h.med.	Sīpols A.J., Dr.med., LU EKMI	Aberberga- Augškalne L., Dr.h.med., RSU
9.	Ignatoviča Vita	2007- 2010	Latvijas BMC	Kloviņš J., Dr.biol.	Melanokortīnu un purīnu receptoru funkcionalitāte un ģenētika	Dr.biol.	Molekulārā bioloģija	Krūmiņa A., Dr.h.biol.	Muceniece R., Dr.h.biol.	Gloriam D., Dr.med., Kopenhā- genas Universitāte, Dānija
10.	Dimante- Deimantoviča Inta	2005- 2008	DU	Škute A., Dr.biol.	Latvijas dziļo ezeru pelagiāla zooplanktona faunistiskās un laiktelpiskās struktūras raksturojums	Dr.biol.	Hidrobioloģija	Balode M., Dr.biol.	Gruberts D., Dr.biol., DU	Vežnavets V., Dr.biol., Baltkrievijas ZA
11.	Gailīte Agnese	2008- 2011	LVMI „Silava”	Ieviņš Ģ., Dr.h.biol.	Fizioloģiskie un ģenētiskie aspekti Igaunijas rūgtlapēs (<i>Saussurea esthonica</i>) saglabāšanā	Dr.biol.	Augu fizioloģija	Rostoks N., Dr.biol.	Straupe I., Dr.mežk., LLU	Osvalde A., Dr.biol., LU BI
DATORZINĀTNE										
12.	Rencis Edgars	2007- 2010	LU MII	Bārzdīņš J., Dr.dat.	Uz modeļu transformācijām balstītu rīku būves metožu izstrāde un realizācija	Dr.dat.	Programmē- šanas valodas un sistēmas	Bičevskis J., Dr.dat.	Ņikiforova O., Dr.inž., RTU	Sarkans U., Dr.dat., Eiropas Bioinformātikas institūts, Lielbritānija

Nr.p.k.	Uzvārds vārds	Studijas LU doktorantūrā	Darba vieta	Zinātnis- kais vadītājs	Promocijas darba nosaukums	Grāds	Apakšnozare	Recenzents	Recenzents	Recenzents
13.	Sudars Kaspars	2007- 2010	EDI	Biļinskis I., Dr.h.dat.	Datu ieguve no reālās pasaules objektiem	Dr.dat.	Datu apstrādes sistēmas un datortīkli	Bārzdiņš G., Dr.dat.	Balodis G., Dr.inž., RTU	Tarczynski A., Ph.D, Vestminsteras Universitāte, Lielbritānija
14.	Vasiļjeva Alina	2007- 2010	LU DF	Freivalds R.M., Dr.h.mat.	Kvantu algoritmu un komunikāciju protokolu sarežģītība	Dr.dat.	Datorzinātnes matemātiskie pamati	Podnieks K., Dr.mat.	Golovkins M., Dr.dat.	Gruska J., Dr.dat., Masarikas Univer- sitāte, Čehija
15.	Kalniņa Elīna	2007- 2010	LU MII	Kalniņš A., Dr.h.dat.	Modeļu transformāciju izstrāde, izmantojot valodu MOLA, attēlojumus un valodu Template MOLA	Dr.dat.	Programmēša- nas valodas un sistēmas	Bārzdiņš G., Dr.dat.	Ņikiforova O., Dr.inž., RTU	Vasiļecas O., Ph.D, Viļņas Ģedimina Tehnis- kā Universitāte, Lietuva
16.	Būmans Guntars	2007- 2010	LiepU	Čerāns K., Dr.dat.	Relāciju datu bāzu informācijas pieejamība semantiskā tīmekļa tehnoloģijām	Dr.dat.	Programmē- šanas valodas un sistēmas	Bārzdiņš G., Dr.dat.	Grundspenķis J., Dr.h.inž., RTU	Sarkans U., Dr.dat., Eiropas Bioinformā- tikas institūts, Lielbritānija
17.	Skadiņš Raivis	2007- 2010	SIA Tilde	Spektors A., Dr.fiz.	Zināšanās bāzētu un korpusā bāzētu metožu kombinēta izmantošana mašintulkošanā	Dr.dat.	Datoru un sistēmu programmatūra	Bārzdiņš G., Dr.dat.	Grundspenķis J., Dr.h.inž., RTU	Fišels M., Ph.D, Cīrihes Universitāte
18.	Diebelis Edgars	2007- 2011	SIA „Datorikas institūts DIVI”	Bičevskis J., Dr.dat.	Programmatūras paštestēšana	Dr.dat.	Datu apstrādes sistēmas un datortīkli	Arnicāns G., Dr.dat.	Teilāns A., Dr.inž., RTU	Sarkans U., Dr.dat., Eiropas Bioinformātikas institūts, Lielbritānija
DEMOGRĀFIJA										
19.	Cunška Zane	2004- 2010	BICEPS	Krūmiņš J., Dr.h.ekon.	Demogrāfisko un sociālo faktoru loma iedzīvotāju augstākās izglītības līmeņa veidošanā un attīstībā Latvijā	Dr.oec.	Sociāli ekonomiskā demogrāfija	Rauhvarģers A., Dr.ķīm.	Eglīte P., Dr.ekon., LZA	Puur A., Ph.D, Tallinas Universitāte, Igaunija

Nr.p.k.	Uzvārds vārds	Studijas LU doktorantūrā	Darba vieta	Zinātnis- kais vadītājs	Promocijas darba nosaukums	Grāds	Apakšnozare	Recenzents	Recenzents	Recenzents
EKONOMIKA										
20.	Rullis Hermanis	2003- 2007	-	Sloka B., Dr.ekon.	Internetbankas kā komercbanku mārketinga līdzekļa izpēte	Dr.ekon.	Latvijas tautsaimniecība	Rivža B., Dr.h.ekon., LLU	Magidenko A., Dr.h.ekon., RTU	Gaile-Sarkane E., Dr.ekon., RTU
21.	Lejniece Ilona	2006- 2009	-	Rigerts A., Dr.ekon.	Patērētāju uzvedība kredītu tirgū	Dr.ekon.	Tirgzinība	Praude V., Dr.h.ekon.	Magidenko A., Dr.h.ekon., RTU	Gaile-Sarkane E., Dr.ekon., RTU
22.	Rijkure Astrīda	2004- 2008	LR Satiksmes ministrija	Škapars R., Dr.ekon.	Latvijas autoceļu attīstībai nepieciešamo resursu piesaiste un sadale	Dr.ekon.	Latvijas tautsaimniecība	Šumilo Ē., Dr.ekon.	Magidenko A., Dr.h.ekon., RTU	Jakušonoka I., Dr.ekon., LLU
23.	Medne Ilze	1984- 1987	LU EVF	Oļevskis G., Dr.h.ekon.	Patērētāju apmierinātība Latvijas tūrisma tirgū	Dr.ekon.	Tirgzinība	Praude V., Dr.h.ekon.	Brīvers I., Dr.ekon., BA	Gaile-Sarkane E., Dr.ekon., RTU
24.	Možajeva Irina	2006- 2009	-	Hazans M., Dr.mat.	Latvijas un Eiropas iedzīvotāju pašnovērtētās veselības modeļi un veselības riska faktori	Dr.ekon.	Ekonometrija	Bandeviča L., Dr.h.ekon.	Brīvers I., Dr.ekon., BA	Počs R., Dr.h.ekon., RTU
25.	Balode Ilze	2003- 2008	VeA	Ciemiņa I., Dr.ekon.	Latvijas mājsaimniecību ienākumu un patēriņa izdevumu ekonometriskās likumsakarības	Dr.ekon.	Ekonometrija	Hazans M., Dr.ekon.	Rivža P., Dr.h.ekon., LLU	Počs R., Dr.h.ekon., RTU
26.	Zasova Anna	2004- 2008	BICEPS	Hazans M., Dr.amt.	Latvijas darba tirgus funkcionēšanas ekonometriskais novērtējums	Dr.ekon.	Ekonometrija	Bandeviča L., Dr.h.ekon.	Rivža P., Dr.h.ekon., LLU	Počs R., Dr.h.ekon., RTU
27.	Žubule Ērika	2003- 2007	RA	Kavale L., Dr.ekon.	Valsts budžeta procesa analīze un pilnveidošana	Dr.ekon.	Finanses un kredīts	Brūna I., Dr.ekon.	Ketners K., Dr.ekon., RTU	Jakušonoka I., Dr.ekon., LLU
28.	Van der Steina Aija	2005- 2011	BA Turība	Sloka B., Dr.ekon.	Latvijas kā tūrisma vietas mārketinga darbības efektivitāte	Dr.ekon.	Tirgzinība	Rivža B., Dr.h.ekon., LLU	Didenko K., Dr.ekon., RTU	Magidenko A., Dr.ekon., RTU

Nr.p.k.	Uzvārds vārds	Studijas LU doktorantūrā	Darba vieta	Zinātnis- kais vadītājs	Promocijas darba nosaukums	Grāds	Apakšnozare	Recenzents	Recenzents	Recenzents
29.	Volvenkins Sergejs	2008- 2011	SIA SV Marketing	Praude V., Dr.h.ekon.	Mazo un vidējo uzņēmumu konkurētspējīgu priekšrocību radīšana un virzīšana tirgū, izmantojot mārketinga instrumentus interneta vidē	Dr.ekon.	Tirgzinība	Rivža B., Dr.h.ekon., LLU	Magidenko A., Dr.ekon., RTU	Grišins A., Dr.ekon., EKA
FILOZOFIJA										
30.	Vuguls Juris	1998- 2001	LLU	Krūmiņa- Koņkova S., Dr.filoz.	Pareizticības un hēsihasma idejas Latvijā 1836-1934	Dr.filoz.	Ideju vēsture	Bičevskis R., Dr.filoz.	Stašulāne A., Dr.teol., LU FSI	Rimestad S., Dr.filoz., Erfurtes Universitāte
31.	Vērpe Kārlis	2007- 2010	-	Rubene M., Dr.h.filoz.	(Re)prezentācija attēlā: pētījums fenomenoloģiskās attēla apziņas konceptijās	Dr.filoz.	Estētika un mākslas filozofija	Freiberģa E., Dr.filoz.	Kūlis R., Dr.filoz.	Vēvere V., Dr.filoz., LU FSI
32.	Muižniece Līva	2006- 2010	LU FSI	Šķilters J., Dr.filoz.	Daļas un veselumi Aristoteļa substances koncepcijā	Dr.filoz.	Izziņas un apziņas teorija	Freiberģa E., Dr.filoz.	Vējš J.N., Dr.filoz., LU FSI	Ozoliņš Dž., Dr.filoz., Austrālijas Katoļu Universitāte
33.	Balodis Andrejs	2006- 2010	LU FSI	Freiberģa E., Dr.filoz.	Laiks un atmiņa: ilgstamības idejas ģenēzes problēma Anrī Bergsona filozofijā	Dr.filoz.	Filozofijas vēsture	Rubene M., Dr.h.filoz.	Buceniece E., Dr.filoz., LU FSI	Kiope M., Dr.filoz., LU FSI
FIZIKA										
34.	Bočarovs Dmitrijs	2006- 2009	LU DF	Žukovskis J., Dr.ķīm.	Virsmas īpašību un reakcijas spēju modelēšana no pirmajiem principiem nitrīdu kodolu degvielai	Dr.fiz.	Cietvielu fizika	Skuja L., Dr.h.fiz.	Barinovs Ģ., Dr.fiz.	Caciuffo R., Ph.D, Eiropas Komisija
35.	Andžāne Jana	2005- 2008	LU ĶFI	Erts D., Dr.ķīm.	Nanovadu un nanocaurulišu pielietojums nanoelektromehāniskās ierīcēs	Dr.fiz.	Cietvielu fizika	Rogulis U., Dr.fiz.	Poļakovs B., Dr.fiz.	Mougin K., Dr., Mulhausa, Francija

Nr.p.k.	Uzvārds vārds	Studijas LU doktorantūrā	Darba vieta	Zinātnis- kais vadītājs	Promocijas darba nosaukums	Grāds	Apakšnozare	Recenzents	Recenzents	Recenzents
36.	Kaļinko Aleksandrs	2007- 2010	LU CFI	Kuzmins A., Dr.fiz.	Molekulārās dinamikas metodes izmantošana rentgenabsorbcijas spektru interpretācijai	Dr.fiz.	Cietvielu fizika	Millers D., Dr.h.fiz.	Kaščejevs V., Dr.fiz.	Rocca F., Dr.fiz., Itālija
37.	Karitāns Varis	2007- 2010	LU CFI	Ozoliņš M., Dr.h.fiz.	Optisko un neirālo faktoru ietekme uz uztvertā attēla kvalitāti	Dr.fiz.	Medicīniskā fizika	Lācis I., Dr.h.fiz.	Aivars J.I., Dr.h.biol.	Stein F., Dr., Ifa systems AG, Vācija
38.	Korsaks Valdis	2007- 2010	LU CFI	Bērziņa B., Dr.h.fiz.	Luminiscences procesi dažādi strukturētos bora nitrīda materiālos	Dr.fiz.	Cietvielu fizika	Rogulis U., Dr.h.fiz.	Millers D., Dr.h.fiz., LU CFI	Popova M., Dr., ZA Spektroskopijas institūts, Krievija
39.	Gendelis Staņislavs	2002- 2005	LU FMF	Jakovičs A., Dr.fiz.	Ēkas siltumfizikālo procesu kompleksā analīze	Dr.fiz.	Siltumfizika un molekulārā fizika	Iļjins U., Dr.h.inž., LLU	Zeltiņš N., Dr.h.inž.	Vinha J., Dr.teh., Tampere Tehno- loģiju universitāte, Somija
40.	Vembris Aivars	2008- 2011	LU CFI	Rutkis M., Dr.fiz.	<i>Piraniliden</i> fragmentu saturošu krāsvielu optiskās un optoelektriskās īpašības	Dr.fiz.	Cietvielu fizika	Millers D., Dr.h.fiz., LU CFI	Ozols A., Dr.h.fiz., RTU	Valkunas L., Dr.h.fiz., Viļņas Universitāte, Lietuva
FOLKLORISTIKA										
41.	Vācere Laila	2004- 2010	NBS	Ankrava S., Dr.h.filol.	Kognitīvā poētika latviešu dainās par ābeli: no formulas uz zīmi	Dr.filol.	Latviešu folkloristika	Kursīte- Pakule J., Dr.h.filol.	Juško-Štekele A., Dr.filol., RA	Muktupāvela R. Dr.māksl., LKA
42.	Garda- Rozenberga Ieva	2005- 2010	LU FSI	Kalniņa I., Dr.filol.	Personiskie stāstījumi Alsungas novadā 21.gadsimtā	Dr.filol.	Latviešu folkloristika	Kursīte- Pakule J., Dr.h.filol.	Bula D., Dr.filol., LU LFMI	Juško-Štekele A., Dr.filol., RA
43.	Laipe Sandis	2006- 2010	LU LFMI	Kursīte- Pakule J., Dr.h.filol.	Raganu tradīcija Ziemeļaustrumu Latvijā	Dr.filol.	Mitoloģija	Muktupāvels V., Dr.māksl.	Urtāns J., Dr.h.māksl., LKA	Krogzeme- Mosgorda B., Dr.filol., LU FSI
44.	Bērziņa- Reinsone Sanita	2005- 2011	LU LMFI	Bula D., Dr.filol.	Apmaldīšanās stāsti: priekšstati, interpretācija, stāstījuma poētika	Dr.filol.	Latviešu folkloristika	Kursīte- Pakule J., Dr.h.filol.	Pakalns G., Dr.filol., LU LFMI	Muktupāvela R., Dr.māksl., LKA

Nr.p.k.	Uzvārds vārds	Studijas LU doktorantūrā	Darba vieta	Zinātnis- kais vadītājs	Promocijas darba nosaukums	Grāds	Apakšnozare	Recenzents	Recenzents	Recenzents
45.	Lielbārdis Aigars	2007- 2010	LU FSI	Kursīte- Pakule J., Dr.h.filol.	Latviešu buramvārdu tradīcija	Dr.filol.	Latviešu folkloristika	Muktupāvels V., Dr.māksl.	Urtāns J., Dr.h.māksl., LKA	Ozoliņš G., Dr.filol., DU
GEOGRĀFIJA										
46.	Pužulis Armands	2007- 2010	Rīgas plānošanas reģions	Šķiņķis P., Dr.ģeogr.	Robežu loma ģeogrāfiskajā telpas organizācijā Latvijā	Dr.ģeogr.	Cilvēka ģeogrāfija	Eglīte P., Dr.h.ekon., LZA	Paiders J., Dr.ģeogr.	Šķilters J., Dr.filoz.
47.	Klepers Andris	2007- 2010	ViA	Rozīte M., Dr.ģeogr.	Tūrisma telpiskās struktūras Latvijā, to veidošanās, izpaušmes un nozīme galamērķu virzībai tirgū	Dr.ģeogr.	Cilvēka ģeogrāfija	Eglīte P., Dr.h.ekon., LZA	Paiders J., Dr.ģeogr.	Līviņa A., Dr.ekon., ViA
48.	Namatēva Anita	2007- 2010	Dabas aizsardzības pārvalde	Kalniņa L., Dr.ģeogr.	Mikroainavu telpiskā struktūra un to ietekmējošie faktori Austrumlatvijas zemienes augstajos purvos	Dr.ģeogr.	Dabas ģeogrāfija	Laiviņš M., Dr.ģeogr., LU BI	Straupe I., Dr.mežk., LLU	Melecis V., Dr.biol.
GEOLOĢIJA										
49.	Kukela Agnese	2008- 2011	LU ĢZZF	Segliņš V., Dr.ģeol.	Ģeoloģisko zināšanu attīstība Senās valsts laikā Ēģiptē	Dr.ģeol.	Lietišķā ģeoloģija	Stinkulis Ģ., Dr.ģeol.	Spārītis O., Dr.h.māksl., LMA	Soms J., Dr.ģeol., DU
JURIDISKĀ ZINĀTNE										
50.	Borkoveca Marina	2007- 2010	LR Tieslietu ministrija	Neimanis J., Dr.jur.	Dalībvalstu tiesību normu un Eiropas Savienības tiesību normu kolīziju risināšanas problēmjaudājumi	Dr.jur.	Starptautiskās tiesības	Balodis R., Dr.jur.	Mits M., Dr.jur., RJA	Jackēvičs A., Dr.jur., Bjalisto- kas Universitāte, Polija
51.	Mazure Līga	2007- 2010	RA	Torgāns K., Dr.h.jur.	Pacienta griba un tās civiltiesiskā aizsardzība	Dr.jur.	Civiltiesības	Lazdiņš J., Dr.jur.	Načisčionis J., Dr.jur., BA „Turība”	Kull I., Dr.h.jur., Tartu Universi- tāte, Igaunija

Nr.p.k.	Uzvārds vārds	Studijas LU doktorantūrā	Darba vieta	Zinātnis- kais vadītājs	Promocijas darba nosaukums	Grāds	Apakšnozare	Recenzents	Recenzents	Recenzents
52.	Damane Linda	2007- 2010	LU JF	Rozenfelds J., Dr.jur.	Notariālais akts kā mantisko un nemantisko tiesību garants	Dr.jur.	Civiltiesības	Lazdiņš J., Dr.jur.	Jarkovs V., Dr.jur., Urālu Juridiskā Valsts akadē- mija, Krievija	Nekrošius V., Dr.h.jur., Viļņas Universitāte, Lietuva
53.	Druviete Inese	2005- 2010	RJA	Balodis K., Dr.jur.	Tiesvedības izdevumu nodrošinājums kā viens no tiesību aizsardzības pagaidu līdzekļiem starptautiskajā komerciālajā šķīrējtiesā	Dr.jur.	Civiltiesības	Osipova S., Dr.jur.	Bojārs J., Dr.h.jur.	Vegele I., Ph.D, Mikolas Romeris Universitāte, Lietuva
KOMUNIKĀCIJAS ZINĀTNE										
54.	Kaprāns Mārtiņš	2006- 2010	LU SZF	Zelče V., Dr.vēst.	Padomju laika sociālās repre- zentācijas latviešu pēcpadomju biogrāfiskajā diskursā	Dr.filol.	Komunikācijas teorija	Zanders V., Dr.filol.	Dimants A., Dr.filoz., BA Turība	Hanovs D., Dr.māksl., RSU
ĶĪMIJA										
55.	Rudoviča Vita	2006- 2010	LU ĶF	Vīksna A., Dr.ķīm.	Analītisko metožu izveide arheoloģisko izrakumu antropoloģiskā materiāla izpētē	Dr.ķīm.	Analītiskā ķīmija	Kļaviņš M., Dr.h.ķīm.	Vasks A., Dr.h.vēst.	Drille M., Dr.ķīm., RTU
56.	Kukāre Agnese	2007- 2010	BIOR	Vīksna A., Dr.ķīm.	Metodes izstrāde policiklisko aromātisko ogļūdeņražu noteikšanai	Dr.ķīm.	Analītiskā ķīmija	Zicmanis A., Dr.h.ķīm.	Kreicbergs V., Dr.ķīm., LLU	Drille M., Dr.ķīm., RTU
57.	Skladova Sanita	2007- 2010	AS Grindeks	Actiņš A., Dr.ķīm.	Fāžu līdzsvaru un fāžu pāreju kinētikas pētīšanas metožu pilnveidošana pēc polimorfisma daudzveidīguma atšķirīgu aktīvo farmaceutisko vielu izpētes ciklā	Dr.ķīm.	Fizikālā ķīmija	Kaļķis V., Dr.ķīm.	Zemrībo R., Ph.D, LOSI	Turks M., Dr.ķīm., RTU

Nr.p.k.	Uzvārds vārds	Studijas LU doktorantūrā	Darba vieta	Zinātnis- kais vadītājs	Promocijas darba nosaukums	Grāds	Apakšnozare	Recenzents	Recenzents	Recenzents
58.	Pajuste Elīna	2007- 2012	LU ĶFI	Ķizāne G., Dr.ķīm.; Coud Paul J., Dr.fiz.	Tritija uzvedība kodolsintēzes reaktora materiālos	Dr.ķīm.	Fizikālā ķīmija	Kaļķis V., Dr.h.ķīm.	Dindune A., Dr.ķīm., RTU	Actiņš A., Dr.ķīm.
59.	Šmits Rufs	2006- 2009	Latvijas OSI	Vīgante B., Dr.ķīm.	Fluorsaturošu katjono 1,4- dihidropiridīna un 3,4- dihidropiridona amfifilu sintēze transmembrānu nogādes pētījumiem	Dr.ķīm.	Organiskā ķīmija	Kļaviņš M., Dr.h.ķīm.	Veinbergs G., Dr.h.ķīm., LOSI	Turks M., Dr.ķīm., RTU
60.	Štrumfs Boriss	-	Latvijas OSI	Trapencie- ris P., Dr.ķīm.	Jaunu C-C saišu veidošana aziridīn-2-karbonskābes atvasinājumos, saglabājot trīslocekļu slāpekļa heterociklus	Dr.ķīm.	Organiskā ķīmija	Zicmanis A., Dr.h.ķīm.	Katkevičs M., Dr.ķīm., LOSI	Kokars V., Dr.ķīm., RTU
MĀKSLAS ZINĀTNE										
61.	Rietuma Dita	2007- 2010	AS „Dienas mediji”	Freiberģs V., Dr.filol.	<i>Film noir</i> stila ģenealoģija	Dr.māksl.	Teātra un kino vēsture un teorija	Radzobe S., Dr.h.māksl.	Zeltiņa G., Dr.māksl., LU LFMI	Valkola J., Ph.D, Tallinas Univer- sitāte, Igaunija
MATEMĀTIKA										
62.	Piliksere Anita	2004- 2007	LU Vides un tehnolo- ģisko pro- cesu mate- mātiskās modelēšanas laboratorija	Buiķis A., Dr.h.mat.	Matemātikas modeļi un to risinājumi dažiem siltuma pārneses procesiem vidēs ar kārtainu struktūru	Dr.mat.	Matemātiskā modelēšana	Kolišķins A., Dr.mat., RTU	Kalis H., Dr.h.mat.	Cepītis J., Dr.mat.

Nr.p.k.	Uzvārds vārds	Studijas LU doktorantūrā	Darba vieta	Zinātnis- kais vadītājs	Promocijas darba nosaukums	Grāds	Apakšnozare	Recenzents	Recenzents	Recenzents
63.	Cers Edmunds	2007- 2010	LU FMF	Buls J., Dr.mat.	Galīgi ģenerēti biideāli un mašīnu invarianto ω -valodu pusrežģis	Dr.mat.	Diskrētā matemātika un matemātiskā informātika	Freivalds R.M., Dr.h.mat.	Lorencs A., Dr.h.mat., LZA	Diekert V., Dr.habil.ren.nat., Štutgartes Universitāte, Vācija
64.	Ruža Večislavs	2006- 2009	GE Money Bank AB	Asmuss S., Dr.mat.	Mērs un integrālis ar L- nestriktām vērtībām	Dr.mat.	Matemātiskā analīze un funkcionāl- analīze	Šostaks A., Dr.h.mat.	Mesiar R., Dr., Slovākijas Tehnoloģiju universitāte, Slovākija	Perfileva O., Dr., Ostrovas universitāte, Čehijas Republika
65.	Grigorenko Olga	2006- 2009	LU FMF	Šostaks A., Dr.h.mat.	Daudzvērtīga sakārtojuma attiecības un monotone attēlojumi: kategoriju teorijas konstrukcijas un lietojumi agregācijas procesā	Dr.mat.	Ģeometrija un topoloģija	Asmuss S., Dr.mat.	Fodor J., Dr.h.mat., Obudas universitāte, Ungārija	Behounek L., Dr., Čehijas Republikas ZA
MEDICĪNA										
66.	Miščuks Aleksejs	2006- 2009	VSIA Traumatoloģijas un ortopēdijas slimnīca	Mihelsons M., Dr.h.med.	Jauns reģionālās anestēzijas problēmu risinājums	Dr.med.	Ķirurģija	Krieviņš D., Dr.med.	Mamaja B., Dr.med., RSU	Sell A., Ph.D, Tartu Universi- tāte, Igaunija
67.	Sīviņš Armands	2007- 2010	RAKUS klīnika „Latvijas Onkoloģijas centrs”	Leja M., Dr.med.	Kuņģa vēža ķirurģiskās ārstēšanas rezultātu un kvalitātes rādītāju analīze	Dr.med.	Onkoloģija un hematoloģija	Bērziņš J., Dr.h.med.	Baltiņa D., Dr.h.med., RAKUS, RSU	De Manzoni G. Ph.D, Veronas Universitāte, Itālija
PEDAGOĢIJA										
68.	Šūmane Ilze	2001- 2006	LU PPMF	Andersone R., Dr.ped.	Pusaudžu mācību sasniegumus veicinoša mācību vide	Dr.ped.	Skolas pedagoģija	Krūze A., Dr.ped.	Briede B., Dr.ped., LLU	Anspoka Z., Dr.ped., RPIVA

Nr.p.k.	Uzvārds vārds	Studijas LU doktorantūrā	Darba vieta	Zinātnis- kais vadītājs	Promocijas darba nosaukums	Grāds	Apakšnozare	Recenzents	Recenzents	Recenzents
69.	Puķīte Margarita	2005- 2010	SIA „Ārstes Margaritas Puķītes prakse”	Rutka L., Dr.psihol.	Medicīnas studentu pedagoģiskās kompetences veidošanās studiju procesā	Dr.ped.	Nozaru pedagoģija	Maslo I., Dr.h.ped.	Ābele A., Dr.ped., LSPA	Folkmane I., Dr.med., LU MF
70.	Strods Gunārs	2000- 2004	RA	Maslo I., Dr.h.ped.	Studentu pašnoteikšanās veicināšana kooperatīvās mācīšanās procesā augstskolā	Dr.ped.	Augstskolas pedagoģija	Rubene Z., Dr.ped.	Briede B., Dr.ped., LLU	Hubers G., prof., Tībingenes Univer- sitāte, Vācija
71.	Baranova Sanita	2007- 2010	LU PPMF	Koķe T., Dr.h.ped.	Augstskolu docētāju profesionālā pilnveide tālākizglītībā	Dr.ped.	Augstskolas pedagoģija	Garleja R., Dr.h.ped.	Muižnieks I., Dr.h.biol.	Vildts J., Dr.Dr.h.c., Dortmundes Tehniskā Universitāte, Vācija
72.	Āboltiņa Līga	2005- 2010	SIA „Profe- sionālās pilnveides risinājumi”	Rutka L., Dr.psihol.	Reflektīvā darbība sociālo darbinieku supervīzijā	Dr.ped.	Sociālā pedagoģija	Žogla I., Dr.h.ped.	Ļubkina V., Dr.ped., RA	Muzis I., Dr.ped., RPIVA
73.	Prudņikova Ilga	2008- 2011 (RA)	IZM VISC	Černova E., Dr.ped.	Skolēnu ar vidēji smagiem un smagiem garīgās attīstības traucējumiem praktiskās darbības pieredzes veidošanās speciālajā internātpamatskolā	Dr.ped.	Nozaru pedagoģija	Koķe T., Dr.h.ped.	Ļubkina V., Dr.ped., RA	Kokina I., Dr.psihol., DU
74.	Ušča Svetlana	(RA)	RA	Ļubkina V., Dr.ped.	Pusaudžu ar valodas traucēju- miem komunikatīvās kompeten- ces attīstība internātpamatskolā	Dr.ped.	Nozaru pedagoģija	Žogla I., Dr.h.ped.	Strode A., Dr.ped., RA	Kokina I., Dr.psihol., DU
75.	Fernandez Gonzalez Manuel Joaquin	2008- 2011	LU PPMF	Maslo I., Dr.h.ped.	Atskaņotājmākslinieka un pedagoģa identitāšu integrācija mūzikas instrumentu spēles studentu pedagoģiskajā darbībā	Dr.ped.	Nozaru pedagoģija	Rubene Z., Dr.ped.	Avramecs B., Dr.māksl., RPIVA	Gaunt H., prof., Gildholas Mūzikas skola, Londona
76.	Maļkova Larisa	2005- 2009	Rīgas 88.vds.	Bogdanova T., Dr.ped.; Dr.māksl.	Skolēnu klavierspēles apguve aksioloģiskās pieejas kontekstā	Dr.ped.	Nozaru pedagoģija	Kincāns V., Dr.filoz.	Davidova J., Dr.ped., DU	Marnauza M., Dr.ped., RPIVA

Nr.p.k.	Uzvārds vārds	Studijas LU doktorantūrā	Darba vieta	Zinātnis- kais vadītājs	Promocijas darba nosaukums	Grāds	Apakšnozare	Recenzents	Recenzents	Recenzents
77.	Austruma Spodra	2008- 2011 (RA)	LR IZM	Tēraud- kalns V., Dr.filoz.	Jauniešu vērtības patērētājsabiedrībā Latvijā	Dr.ped.	Skolas pedagoģija	Kože T., Dr.h.ped.	Anspoka Z., Dr.ped., RPIVA	Ļubkina V., Dr.ped., RA
78.	Dementjeva Olga	2004- 2009	Starptau- tiskā komerciālā profesionālā vidusskola	Rauhvar- gers A., Dr.ķīm.	Profesionālās vidusskolas audzēkņu konkurētspējas attīstība studijām Eiropas augstākās izglītības telpā	Dr.ped.	Vispārīgā pedagoģija	Kože T., Dr.h.ped.	Volkova T., Dr.ekon., BA	Petere A., Dr.ped., RPIVA
POLITIKAS ZINĀTNE										
79.	Dmitričenko Ieva	2007- 2010	ViA	Bāra D., Dr.polit.	Rietumu politiskās konsultēšanas tehnikas un postpadomju polittehnoloģijas politiskajās kampaņās Latvijā	Dr.polit.	Salīdzinošā politika	Ikstens J., Dr.polit.	Dimants A., Dr.filoz., BA Turība	Hanovs D., Dr.māksl., RSU
80.	Stepiņa Inese	2007- 2010	-	Bāra D., Dr.polit.	Interesu pārstāvniecība Eiropas Savienības Tiesā: enerģētikas politikas gadījuma analīze	Dr.polit.	Salīdzinošā politika	Reinholde I., Dr.polit.	Sprūds A., Dr.polit., RSU	Šumilo Ē., Dr.ekon., LU EVF
PSIHOLOĢIJA										
81.	Rožcenkova Andžela	2006- 2010	NBS	Dimdiņš Ģ., Ph.D.	Komandiera transformatīvās līderības, emocionālā intelekta un karavīru sociālās identifi- kācijas savstarpējās sakarības militārajās struktūrvienībās	Dr.psihol.	Sociālā psiholoģija	Karpova Ā., Dr.h.psihol.	Vorobjovs A., Dr.h.psihol., DU	Tulviste P., Ph.D, Tartu Universitāte, Igaunija
82.	Šaitere Sanita	2007- 2010	VAS „Starptau- tiskā lidosta Rīga”	Austers I., PhD	Bezdarbnieku darba meklēšanas nodomus prognozējošie faktori	Dr.psihol.	Sociālā psiholoģija	Reņģe V., Dr.psihol.	Ruža A., Dr.psihol., DU	Endriulaitiene A., Ph.D, Vitauta Dižā Universitāte, Lietuva

Nr.p.k.	Uzvārds vārds	Studijas LU doktorantūrā	Darba vieta	Zinātniskais vadītājs	Promocijas darba nosaukums	Grāds	Apakšnozare	Recenzents	Recenzents	Recenzents
83.	Van Skotere Līva	2005-2010	Floridas Universitāte	Reņģe V., Dr.psihol.	Vadītāju un padoto personības iezīmju un grupas lomu nozīme darba grupu efektivitātes prognozēšanā	Dr.psihol.	Sociālā psiholoģija	Austers I., Ph.D	Škuškovnika D., Dr.psihol., BA „Turība „	Džadzs T., Ph.D, Notre Damas Universitāte, ASV
84.	Trups-Kalne Ingrīda	2004-2010	Laterāna Pontifikālās Universitātes filiāle	Dimdiņš Ģ., Ph.D	Morālās spriešanas spēju, morāles intuitīvo pamatu, politiskās orientācijas un reliģiozitātes saistība	Dr.psihol.	Sociālā psiholoģija	Reņģe V., Dr.psihol.	Pipere A., Dr.psihol., DU	Montgomerijs H., Ph.D, Stokholmas Universitāte, Zviedrija
85.	Laizāne Iļona	2003-2009	Gaismas speciālā internāt-pamatskola, Stopiņu novads	Sebre S.B., Ph.D	Jaunieši līdzatkarības pazīmju saistība ar piesaisti vecākiem, alkohola lietošanu ģimenē un internalizētām un eksternalizētām problēmām	Dr.psihol.	Attīstības psiholoģija	Raščevska M., Dr.psihol.	Ivanova N., Dr.psihol., SPPA	Barkauskiene R., Dr.psihol., Viļņas Universitāte, Lietuva
86.	Plaude Alla	2003-2009	NVA	Raščevska M., Dr.psihol.	Intelekt, stresa pārvarēšana un psiholoģiskās aizsardzības mehānismi bezdarbniekiem	Dr.psihol.	Personības psiholoģija	Karpova Ā., Dr.h.psihol.	Ruža A., Dr.psihol., DU	Draguns J.G., Ph.D, Pensilvānijas Valsts Universitāte
87.	Poudziunas Inta	2004-2010	Biedrība „Patvērums „Drošā māja””	Bite I., Dr.psihol.	Dusmas un agresija vardarbību pārcietušiem jauniešiem (16-18 g.v.) un dusmu pārvaldīšanas programmu efektivitāte	Dr.psihol.	Klīniskā psiholoģija	Sebre S.B., Ph.D	Tiltiņa-Kapele I., Dr.psihol., RPIVA	Miezīte S., Ph.D, Toronto Universitāte, Kanāda
SOCIOLOĢIJA										
88.	Šūpule Inese	2005-2010	LU SPPI	Zepa B., Dr.soc.	Etniskās un nacionālās identitātes sociālā konstruēšana mijiedarbībā: Latvijas gadījuma izpēte	Dr.soc.	Politikas socioloģija	Tisenkopfs T., Dr.soc.	Volkovs V., Dr.soc., DU	Hanovs D., Dr.māksl., RSU
89.	Korpa Viola	2006-2009	LLU	Tisenkopfs T., Dr.soc.	Darba un ģimenes dzīves saskaņošana privātā sektora organizācijās	Dr.soc.	Lietišķā socioloģija	Tabuns A., Dr.soc.	Rungule R., Dr.soc., RSU	Putniņa A., Ph.D, LU HZF

Nr.p.k.	Uzvārds vārds	Studijas LU doktorantūrā	Darba vieta	Zinātnis- kais vadītājs	Promocijas darba nosaukums	Grāds	Apakšnozare	Recenzents	Recenzents	Recenzents
90.	Ādamsons- Fiskoviča Anda	2003- 2007	LZA	Tisenkopfs T., Dr.soc.	Zinātnes un sabiedrības attiecības Latvijā: komunika- tīvās prakses un diskursi	Dr.soc.	Lietišķā socioloģija	Zepa B., Dr.soc.	Rungule R., Dr.soc., RSU	Putniņa A., Ph.D, LU HZF
91.	Bite Dina	2007- 2010	LU SPPI	Zobena A., Dr.soc.	Pašvaldību sadarbība Latvijā	Dr.soc.	Lietišķā socioloģija	Tabuns A., Dr.soc.	Meņšikovs V., Dr.soc., DU	Krišjāne Z., Dr.ģeogr., LU ĢZZF
92.	Grīviņš Miķelis	2008- 2011	LU SPPI	Zepa B., Dr.soc.	Izglītības aģentu vienlīdzības interpretācija	Dr.soc.	Lietišķā socioloģija	Tabuns A., Dr.soc.	Rungule R., Dr.soc., RSU	Džeims D. Ph.D
TEOLOĢIJA UN RELIĢIJU ZINĀTNE										
93.	Oļeņeva Jūlija		-	Kokins R., Dr.teol.	<i>Koheleta</i> grāmatas koncepta <i>hebel</i> interpretācijas rabīnistiskajos avotos un Baznīcas Tēvu (Aleksandrijas Didima, Nisas Gregora un Hieronīma) komentāros	Dr.teol.	Bībeles teoloģija	Balode D., Dr.filoz.	Nõmmik U., Dr.teol., Tallinas Universitāte, Igaunija	Hirshman M., prof., Jeruzalemes Ebreju Universitāte, Izraēla
94.	Berzinska Lilija	2005- 2010	-	Tēraud- kalns V., Dr.filoz.	Māsa Marija Stefana kā Terēzes no Lizjē tēla pārņemēja: religiski pētnieciskā kritiskā analīze	Dr.teol.	Baznīcas un religiju vēsture	Filipsone A., Dr.filoz.	Apinis V., Dr.teol..	Krūmiņa- Koņkova S., Dr.filoz., LU FSI
95.	Feigmanis Aleksandrs		-	Priede A., Dr.vēst.	Rabīniskā literatūra Latvijā līdz 1940.gadam: virzieni un personības	Dr.teol.	Baznīcas un religiju vēsture	Geikina L., Dr.ped.	Vasiļjeva E., Dr.filol., DU	Apinis V., Dr.teol.
96.	Rudzītis Jānis	2007- 2010	LU TF	Kokins R., Dr.teol.	Vardarbība pret bērniem ģimenē Vecajā Derībā	Dr.teol.	Bībeles teoloģija	Balode D., Dr.filoz.	Apinis V., Dr.teol.	Cālītis J., Dr.teol.
VADĪBZINĀTNE										
97.	Kalvāns Rūdolfs	2007- 2010	LU PPMF	Kangro A., Dr.fiz.	Izglītības iestādes vadītāja loma izglītības kvalitātes nodrošināšanā Latvijā	Dr.vad.	Izglītības vadība	Rauhvargers A., Dr.ķīm.	Volkova T., Dr.ekon., BA	Vucāns J., Dr.mat., VeA

Nr.p.k.	Uzvārds vārds	Studijas LU doktorantūrā	Darba vieta	Zinātnis- kais vadītājs	Promocijas darba nosaukums	Grāds	Apakšnozare	Recenzents	Recenzents	Recenzents
98.	Daiktere Ineta	2003- 2007	LU PPMF	Zīds O., Dr.ped.	Vispārīzglītojošās skolas direktora loma skolas kultūras pilnveidošanā	Dr.vad.	Izglītības vadība	Grīnfelds A., Dr.fiz.	Samuseviča A., Dr.ped., LiepU	Valackiene A., Ph.D, Kauņas Tehnoloģiskā Universitāte, Lietuva
99.	Zaķe Agate	2007- 2010	-	Sloka B., Dr.ekon.	Dzimums kā kavējošs faktors sieviešu darbībai vadošajos amatos publiskajā pārvaldē Latvijā	Dr.vad.	Sabiedrības vadība	Volkova T., Dr.ekon., BA	Rivža B., Dr.h.ekon., LLU	Maeltsmee S., Ph.D, Tallinas Tehnoloģiskā Universitāte, Igaunija
100.	Ozola Antra	2007- 2010	LU PPMF IPI	Geske A., Dr.ekon.	Zēnu tekstizpratības uzlabošanas iespējas izglītība vadības kontekstā	Dr.vad.	Izglītības vadība	Rauhvargers A., Dr.ķīm.	Anspoka Z., Dr.ped., RPIVA	Zabulionis A., prof., Viļņas Universitāte, Lietuva
101.	Zeiberte Līvija	2007- 2010	IZM VISC	Blūma D., Dr.ped.	Pedagogu tālākizglītības pārval- dība nepārtrauktas profesionālās pilnveides nodrošināšanā	Dr.vad.	Izglītības vadība	Kangro A., Dr.fiz.	Samuseviča A., Dr.ped., LiepU	Erčulj J., prof., Slovēnija
102.	Boge Iveta	2007- 2010	-	Blūma D., Dr.ped.	Valodu politikas īstenošanas vadība Latvijas valsts augstskolās	Dr.vad.	Izglītības vadība	Geske A., Dr.ekon.	Žogla I., Dr.h.ped.	Hartmans V., prof., Hamburgas Universitāte, Vācija
103.	Kalniņa Laura	2006- 2010	SIA Personāla efektivitātes risinājumi	Putniņš A., Dr.ekon.	Elastdrošu attiecību vadīšanas sistēma uzņēmumā un tās ieviešanas metodoloģija	Dr.vad.	Uzņēmējdarbī- bas vadība	Volkova T., Dr.ekon.	Gaile- Sarkane E., Dr.ekon., RTU	Atstāja Dz., Dr.ekon., BA
104.	Stukaļina Jūlija	2006- 2010	TSI	Ivanova I., Dr.ped.	Augstskolas izglītības vides vadība augstskolā	Dr.vad.	Izglītības vadība	Grīnfelds A., Dr.fiz.	Briede B., Dr.ped., LLU	Pols M., Dr.ped., Masarikas Universitāte, Brno, Čehija

Nr.p.k.	Uzvārds vārds	Studijas LU doktorantūrā	Darba vieta	Zinātniskais vadītājs	Promocijas darba nosaukums	Grāds	Apakšnozare	Recenzents	Recenzents	Recenzents
105.	Rocēns Valdis	2004-2008	BA Turība	Baumanis A., Dr.ped.	Augstākās izglītības konkurences vide, ekonomiskā efektivitāte un valsts ekonomiskā izaugsme	Dr.vad.	Izglītības vadība	Geske A., Dr.ekon.	Zvirbule-Bērziņa A., Dr.ekon., LLU	Atstāja Dz., Dr.ekon., BA
106.	Cekuls Andrejs	2002-2006	Rohde & Schwarz, Lietuva	Putniņš A., Dr.ekon.	Konkurences izziņāšanas vadīšana Latvijas uzņēmumos	Dr.vad.	Uzņēmējdarbības vadība	Kangro A., Dr.fiz.	Sproģe I., Dr.administr., ISMA	Zvirbule-Bērziņa A., Dr.ekon., LLU
107.	Vērdiņa Gita	2000-2004	BA	Blūma D., Dr.ped.	Iekšējās kontroles sistēmas pilnveidošanas iespējas studiju programmas īstenošanas procesā	Dr.vad.	Izglītības vadība	Grīnfelds A., Dr.fiz.	Didenko K., Dr.ekon., RTU	Kukemelk H., Ph.D, Tartu Universitāte, Igaunija
108.	Tauriņa Žanete	2005-2009	Rīgas J.Poruka vidusskola	Ivanova I., Dr.ped.	Jauniešu mācību sasniegumu novērtēšanas procesa vadība vidējā izglītībā Latvijā	Dr.vad.	Izglītības vadība	Grīnfelds A., Dr.fiz.	Briede B., Dr.ped., LLU	Pols M., Dr.ped., Masarikas Universitāte, Brno, Čehija
109.	Rusakova Agnese	2004-2010	LU Ārlietu departaments	Rauhvargers A., Dr.ķīm.	Iepriekšējās izglītības atzīšana augstākajā izglītībā mūžizglītības kontekstā	Dr.vad.	Izglītības vadība	Kangro A., Dr.fiz.	Rivža B., Dr.h.ekon., LLU	Koķe T., Dr.h.ped.
110.	Libkovska Una	2005-2009	RTU, Ventspils filiāle	Bikse V., Dr.ekon.	Skolēnu profesionālo interešu pilnveides vadība karjeras izglītībā Latvijā	Dr.vad.	Izglītības vadība	Rauhvargers A., Dr.ķīm.	Rivža B., Dr.h.ekon., LLU	Koķe T., Dr.h.ped.
111.	Ulmanis Juris	1997-2002	RTU Rīgas Biznesa koledža	Deniņš A., Dr.ekon.	Informācijas un komunikācijas tehnoloģiju apgušanas noteicošie faktori un izmantošanas problēmas Latvijas uzņēmumu vadībā	Dr.vad.	Uzņēmējdarbības vadība	Šumilo Ē., Dr.ekon.	Didenko K., Dr.ekon., RTU	Bauens Dž., prof., Otavas Universitāte, Kanāda
112.	Kočanova Raja	2006-2010	AS Latvenergo	Niedrīte V., Dr.ekon.	Organizāciju ilgtspējīgas attīstības nodrošināšanas stratēģiskās vadīšanas sistēma	Dr.vad.	Uzņēmējdarbības vadība	Šumilo Ē., Dr.ekon.	Geipele I., Dr.ekon., RTU	Zvirbule-Bērziņa A., Dr.ekon., LLU

Nr.p.k.	Uzvārds vārds	Studijas LU doktorantūrā	Darba vieta	Zinātnis- kais vadītājs	Promocijas darba nosaukums	Grāds	Apakšnozare	Recenzents	Recenzents	Recenzents
113.	Roskoša Antra	2006- 2010	RTU	Ivanova I., Dr.ped.	Integrācijas prasmju veidošanās sekmēšana augstskolā	Dr.vad.	Izglītības vadība	Kangro A., Dr.fiz.	Zepa B., Dr.soc.	Zaleskiene I., Dr.soc., Viļņas Pedagoģiskā Universitāte
VALODNIECĪBA										
114.	Urbanoviča Inta	2001- 2007	LU HZF	Freimane I., Dr.h.filol.; Kalnača A., Dr.filol.	Paronīmija latviešu valodas paralēlismu sistēmā	Dr.filol.	Latviešu sinchroniskā valodniecība	Koškins I., Dr.filol.	Vulāne A., Dr.filol.	Lokmane I., Dr.filol.
115.	Aleksandrov -ska Marija	2007- 2010	Apvienība LKVLPA	Koškins I., Dr.filol.	Mitoloģiskais koncepts krievu un latviešu folkloras valodā	Dr.filol.	Salīdzināmā un sastatāmā valodniecība	Markus D., Dr.h.filol.	Koroļova J., Dr.filol., DU	Muktupāvela R., Dr.filol., LKA
116.	Karpinska Laura	2004- 2008	LU HZF	Dorošenko J., Dr.filol.	Angļu-latviešu leksikogrāfiskās tradīcijas kritiska analīze	Dr.filol.	Lietišķā valodniecība	Veisbergs A., Dr.h.filol.	Bušs O., Dr.h.filol., LU LVI	Ikere Z., Dr.h.filol., DU
VĒSTURE										
117.	Putiķis Gints	2005- 2008	Ģ.Eliasa Vēstures un mākslas muzejs	Butulis I., Dr.vēst.	Dzelzceļa transporta faktors Latvijas Republikas sociāli ekonomiskajā un politiskajā dzīvē no 1918.gada līdz 1940.gadam	Dr.vēst.	Latvijas vēsture	Stranga A., Dr.h.vēst.	Mačulis D., Dr.hum., Lietuvas vēstures institūts, Viļņa	Evarts E., Dr.vēst., LU LVI
118.	Bambals Ainārs	2004- 2007	-	Stranga A., Dr.h.vēst.	Latvijas PSR represīvo iestāžu dokumenti kā vēstures avots 1940.-1941.; 1944.-1991.	Dr.vēst.	Latvijas vēsture	Feldmanis I., Dr.h.vēst.	Ivanovs A., Dr.vēst., DU	Ščerbinskis V., Dr.vēst., RSU
119.	Zelmenis Gints	2003- 2006	Latvijas Nacionālais arhīvs	Butulis I., Dr.vēst.	Latvijas Republikas kultūras politika 1918.-1934.	Dr.vēst.	Latvijas vēsture	Stranga A., Dr.vēst.	Saleniece I., Dr.vēst., DU	Lipša I., Dr.vēst., LU LVI

Nr.p.k.	Uzvārds vārds	Studijas LU doktorantūrā	Darba vieta	Zinātniskais vadītājs	Promocijas darba nosaukums	Grāds	Apakšnozare	Recenzents	Recenzents	Recenzents
120.	Tomsons Artūrs	2007-2010	Latvijas Nacionālais vēstures muzejs	Vasks A., Dr.h.vēst.	Divasmeņu zobiņi Latvijas arheoloģiskajā materiālā 9.-13.gs.	Dr.vēst.	Arheoloģija	Bērziņš V., Dr.vēst.	Lehs M., Ph.D, Vroslavas universitāte, Polija	Vijups A., Dr.vēst.
121.	Šiliņš Jānis	2007-2010	LU HZF	Jēkabsons Ē., Dr.vēst.	Padomju Latvijas militārā un politiskā attīstība (1918.gada decembris – 1919.gada jūnijs)	Dr.vēst.	Latvijas vēsture	Stranga A., Dr.vēst.	Ivanovs A., Dr.vēst., DU	Bērziņš V., Dr.h.vēst., valsts emeritētais zinātnieks
122.	Neiburgs Uldis	1999-2002	LU SZF	Butulis I., Dr.vēst.	Latviešu nacionālā pretošanās kustība un Rietumu sabiedrotie (1941-1945)	Dr.vēst.	Vispārīgā vēsture	Feldmanis I., Dr.h.vēst.	Ščerbinskis V., Dr.vēst., RSU	Kangeris K., Dr.vēst., LU LVI
123.	Boldāne Ilze	2002-2005	LU LVI	Bērziņš J., Dr.h.vēst.	Latviešu etniskie stereotipi 20.gs. beigās – 21.gs. sākumā: vēstures faktoru ietekme	Dr.vēst.	Etnoloģija	Jēkabsons Ē., Dr.vēst.	Saleniece I., Dr.vēst., DU	Zariņa G., Dr.vēst., LU LVI
124.	Bražūne Alda	2007-2010	LU VFF	Stranga A., Dr.vēst.	Francijas loma Latvijas ārpolitikā, 1921 -1933	Dr.vēst.	Latvijas vēsture	Jēkabsons Ē., Dr.vēst.	Počas K., Dr.h.vēst., RA	Lerhis A., Dr.vēst., LU LVI
125.	Stikāne Vija	1994-1997	Turaidas muzej-rezervāts	Misāns I., Dr.vēst.	Sieviete Livonijas sabiedrībā viduslaikos un jauno laiku sākumā 13.-16.gs.	Dr.vēst.	Latvijas vēsture	Straube G., Dr.vēst.	Lazdiņš J., Dr.jur., LU JF	Zemītis G., Dr.vēst., LU LVI
VIDES ZINĀTNE										
126.	Leitis Ēriks	2001-2005	LR VARAM	Kļaviņš M., Dr.h.ķīm.	Ekotūrisms Latvijā: problēmas un risinājumi ilgtspējīgas tūrisma nozares pilnveidošanā	Dr.ģeogr.	Vides pārvaldība	Nikodemus O., Dr.ģeogr.	Rozīte M., Dr.ģeogr., BA Turība	Atstāja Dz., Dr.ekon., BA
127.	Kasparinskis Raimonds	2007-2010	LU ĢZZF	Kļaviņš M., Dr.h.ķīm.	Latvijas mežu augšņu daudzveidība un to ietekmējošie faktori	Dr.ģeogr.	Dabas aizsardzība	Melecis V., Dr.biol.	Kārklīšs A., Dr.h.lauks., LLU	Kōlli R., Dr., Igaunijas Dzīvības zinātņu universitāte

Nr.p.k.	Uzvārds vārds	Studijas LU doktorantūrā	Darba vieta	Zinātnis- kais vadītājs	Promocijas darba nosaukums	Grāds	Apakšnozare	Recenzents	Recenzents	Recenzents
128.	Brizga Jānis	2007- 2010	ANPED	Ernšteins R., Dr.h.ped.	Ilgspējīga patēriņa pārvaldība Latvijā: instrumenti, sadarbības tīkli un indikatori	Dr.ģeogr.	Vides pārvaldība	Kļaviņš M., Dr.h.ķīm.	Krišjāne Z., Dr.ģeogr.	Brīvers I., Dr.ekon., BA

2.6.4. LU rezidentūra²³

Rezidentūra ir darba tiesiskajās attiecībās ar izglītības programmu īstenojošu ārstniecības vai augstākās izglītības iestādi esoša rezidenta (ārsta) izglītošana specialitātes iegūšanai saskaņā ar akreditētu 2.līmeņa augstākās profesionālās izglītības programmu medicīnā. Rezidentūras programma „Medicīna” tiek īstenota sadarbībā ar apmācītiesīgām ārstniecības iestādēm, kuras kļūst par LU rezidentu praktiskās un daļēji arī teorētiskās apmācības klīniskajām bāzēm. Programmu „Medicīna” veido atsevišķu specialitāšu virzieni, kuru studiju ilgums ir no 2 līdz 6 gadiem. Rezidentu studiju programmu īstenošanas organizatorisko atbalstu nodrošina LU Rezidentūras attīstības programma.

2.6.8.tabula

Rezidentu skaits uz 01.01.2013. sadalījumā pa programmas virzieniem

Programmas virziens	Budžeta	Maksas		Kopā
		Kopā	t.sk. ārzemju studenti	
Anestezioloģija un reanimatoloģija	13	1		14
Asinsvadu ķirurģija		1	1	1
Dermatoveneroloģija	3	14	3	17
Diagnostiskā radioloģija	8	7		15
Dzemdniecība un ginekoloģija	6	14	1	20
Endokrinoloģija	4			4
Ftiziopneimonoģija	3	1		4
Gastroenteroloģija	3	1		4
Ģimenes medicīna	51	16	12	67
Internā medicīna	23	15	7	38
Kardioloģija	13	13	1	26
Krūšu kurvja ķirurģija	1			1
Oftalmoloģija	5	1		6
Onkoloģija ķīmijterapija	3			3
Osteopātija		14	6	14
Otorinolaringoloģija	5	1		6
Patoloģija	1			1
Pediatrija	10			10
Reimatoģija	1			1
Ķirurģija	17	4	2	21
Neiroķirurģija	3	2	1	5
Sirds ķirurģija	1			1
Sporta medicīna	5			5
Terapeitiskā radioloģija	5			5
Traumatoloģija un ortopēdija	6	7	5	13
Uroloģija	7			7
KOPĀ	197	112	39	309

²³ Sadaļa sagatavota, pamatojoties uz Rezidentūras attīstības programmas sniegtajiem datiem.

Rezidentu (budžeta) skaits 2012.gadā sadalījumā pa slimnīcām²⁴

Ārstniecības iestāde	Skaits
Bērnu KUS	10
Ģimenes ārstu prakses	5
Liepājas reģionālā slimnīca	3
Ziemeļkurzemes slimnīca	2
Latvijas Jūras medicīnas centrs	3
Latvijas Universitāte	4
Rīgas Austrumu KUS	59
P.Stradiņa KUS	94
Rīgas 1. slimnīca	5
Sporta medicīnas valsts aģentūra	5
Traumatoloģijas un ortopēdijas slimnīca	7
KOPĀ	197

Rezidentūras absolventi 2012.gadā

Programmas virziens	Absolventu skaits	
	budžeta	maksas
Anestezioloģija un reanimatoloģija	3	
Dermatoveneroloģija		5
Diagnostiskā radioloģija	5	1
Dzemdniecība un ginekoloģija	4	
Endokrinoloģija	1	1
Gastroenteroloģija	2	
Ģimenes medicīna	5	3
Internā medicīna	3	
Krūšu kurvja ķirurģija	1	
Neiroķirurģija	1	1
Osteopātija		2
Asinsvadu ķirurģija	1	
Sporta medicīna	2	
Terapeitiskā radioloģija	2	1
Traumatoloģija un ortopēdija	5	
KOPĀ	35	14

2.6.5. LU un LU aģentūru īstenotie projekti un to rezultāti

2012.gadā LU tika īstenoti 36 LZP finansētie fundamentālo un lietišķo pētījumu projekti (granti), 103 LU līgumdarbi, valsts pasūtītie pētījumi, tirgus orientētie pētījumi u.c. projekti, 11 no LU budžeta līdzekļiem atbalstāmie pētniecības projekti, kā arī 71 ESF un EEZ finanšu instrumentu projekts.

²⁴ Tabulā ir uzrādīti dati tikai par tiem rezidentiem, kuri mācās par budžeta līdzekļiem, jo rezidenti, kuri mācās par personīgajiem līdzekļiem, nav piesaistīti pie vienas konkrētas ārstniecības iestādes.

LU fundamentālo un lietišķo pētījumu projektu (grantu) un starptautiskās sadarbības LZP finansējums 2012.gadā²⁵

Struktūr- vienība	Reģ. Nr.	Projekta nosaukums	Vadītājs	Izpildes sākuma gads	Izpildes beigu gads	Finansējuma apjoms 2012.g., Ls
BF	6142	Miežu (<i>Hordeum vulgare</i> L.) slimībizturības un hipersensitīvās atbildes molekulāro mehānismu identificēšana un funkcionāla raksturošana	Rostoks N.	2009	2012	12 876,00
BF	6205	Bioloģiskā daudzveidība ģenētiskā, sugu, ekosistēmu un ainavu līmenī	Brūmelis G.	2010	2012	18 415,00
BF	6206	Dzīvnieku daudzveidību noteicošie faktori sauszemes ekosistēmās – dabisko un antropogēno faktoru mijiedarbība	Zorenko T.	2010	2012	12 109,00
BF	6208	Dzīvnieka un cilvēka audu adaptīvās reakcijas barības vielu un fiziskās slodzes izraisītā oksidatīvā stresa apstākļos	Aivars J.	2010	2012	4 036,00
BF	6210	Konceptuālā modeļa izveidošana socioekonomisko faktoru spiediena novērtēšanai uz biodaudzveidību ilgtermiņa pētījumu modeļreģionā Latvijā. Modeļreģiona ekoloģisko izmaiņu analīze pēc dendroloģiskajiem datiem	Elferts D.	2010	2012	6 000,00
BF	6213	Multiheterociklu ķīmijas attīstīšana jaunu bioloģiski aktīvu vielu iegūšanai	Nikolajeva V.	2010	2012	9 050,00
EVF	6217	Latviešu un etnisko minoritāšu demogrāfiskā attīstība	Zvidriņš P.	2011	2012	9 188,00

²⁵ Tabula sagatavota, pamatojoties uz Akadēmiskā departamenta iesniegtajiem datiem.

Struktūrvienība	Reģ. Nr.	Projekta nosaukums	Vadītājs	Izpildes sākuma gads	Izpildes beigu gads	Finansējuma apjoms 2012.g., Ls
EVF	6201	Iedzīvotāju veselības, izglītības, labklājības un uzņēmējdarbības attīstības līmenis Latvijas virzībā uz zināšanām balstītu sabiedrību	Ciemiņa I.	2010	2012	14 006,00
EVF	6212	Inovatīvas ekonomikas attīstības iespējas mūsdienu mainīgā vidē	Jēkabsons S.	2010	2012	4 824,00
FMF	6190	Sārmu metālu atomu un molekulu mijiedarbība ar lāzera starojumu ārējo lauku klātbūtnē un pielietojumi astrofizikā	Auziņš M.	2010	2012	24 382,00
FMF	6191	Funkcionālu un mikrostrukturētu materiālu īpašību elektromagnētiskā laukā izpēte	Cēbers A.	2010	2012	16 021,00
FMF	6216	Informātikas instrumentu īpašais nozīmīgums un funkcijas Latvijas tālākai izaugsmei	Karnītis E.	2011	2012	1 961,00
ĢZZF	6198	Ģeogrāfisko un ģeoloģisko procesu un faktoru ietekme uz Latvijas dabas apstākļiem un sabiedrību	Kasparinskis R.	2010	2012	24 363,00
ĢZZF	6207	Nanostrukturēti materiāli videi draudzīgām tehnoloģijām un enerģētikai	Segliņš V.	2010	2012	3 363,00
ĢZZF	6209	Konceptuālā modeļa izveidošana socioekonomisko faktoru spiediena novērtēšanai uz biodaudzveidību ilgtermiņa pētījumu modeļreģionā Latvijā. Modeļreģiona ekoloģisko izmaiņu analīze pēc dendroloģiskajiem datiem. Modeļreģiona sateces baseina hidroloģiskie un ģeokīmiskie procesi. Modeļreģiona iedzīvotāji un sociāli ekonomiskie faktori	Kļaviņš M.	2010	2012	25 000,00
HZF	6199	Dzimums filozofijā un literatūrā: sievietes devums tradīcijā un jaunradē	Cimdiņa A.	2010	2012	10 000,00

Struktūrvienība	Reģ. Nr.	Projekta nosaukums	Vadītājs	Izpildes sākuma gads	Izpildes beigu gads	Finansējuma apjoms 2012.g., Ls
JF	6200	Tiesisko attiecību ilgspējīgas attīstības nodrošinājums	Torgāns K.	2010	2012	10 459,00
ĶF	6162	Polimēru un to kompozīciju fizikāli mehānisko īpašību izmaiņu izpēte lielu magnētisko lauku, jonizējošā starojuma un to mijiedarbības efektu ietekmē	Kaļķis V.	2009	2012	9 586,00
ĶF	6193	Spektroskopisko un rentgenmetožu attīstīšana farmācētiski aktīvo vielu un gaisa piesārņojuma pētījumos	Vīksna A.	2010	2012	16 970,00
ĶF	6194	Jaunu mērķa specifisku jonu šķidrumu iegūšana, raksturošana un lietošana	Mekšs P.	2010	2012	14 628,00
LU ASI	6197	Optiskie procesi zemtemperatūras plazmā, dzīvos audos un lāzerstarojuma-atomu mijiedarbība	Bērsone I.	2010	2012	15 126,00
LU BD, BF	6192	Augu bioloģiskās mijiedarbības: mikroorganismu ietekme un biotisko faktoru atbildes reakciju regulācija	Tomsone S. Ieviņš Ģ.	2010	2012	17 743,00
LU EKMI	6145	Vēža cilmes šūnu rašanās mehānisma morfoloģiskie un molekulārie aspekti	Freivalds T.	2009	2012	13 333,00
LU KZI	6160	Sirds kambaru resinhronizācijas terapijas efektivitātes novērtēšana hroniskas sirds mazspējas slimniekiem	Dzērve V.	2009	2012	12 652,00
LU ĶFI	6195	Kodolsintēzes reaktoru un nanostrukturētu materiālu veidošana, modifikācija un funkcionālo īpašību izpēte	Ķizāne G.	2010	2012	19 361,00
LU ĶFI	6215	Pētnieciskā un tehnoloģiskā potenciāla attīstība jaunu nanostrukturētu materiālu un saistīto pielietojumu izstrādei	Erts D.	2010	2012	7 944,00

Struktūrvienība	Reģ. Nr.	Projekta nosaukums	Vadītājs	Izpildes sākuma gads	Izpildes beigu gads	Finansējuma apjoms 2012.g., Ls
LU MBI	6171	Enerģētiski atjūgtas elpošanas fizioloģiskā loma baktērijās: <i>Zymomonas mobilis</i> piemērs	Kalnenieks U.	2009	2012	13 206,00
LU MBI	6172	Cietfāzes un dziļuma fermentācijas procesu izpēte	Mutere O.	2009	2012	6 438,00
MF	6146	Vairogdziedzera audzēju veidošanās molekulāro mehānismu izpēte un kompleksa biomarķieru identificēšana	Pīrāgs V.	2009	2012	5 848,00
MF	6173	Uz mitohondrijiem mērķētu mazo molekulu reģeneratīvie efekti neurodeģenerācijas modeļos	Kluša V.	2009	2012	12 651,00
MF	6174	Neuropeptīdu, augšanas faktoru un hemokīnu ietekme uz šūnu migrāciju, diferenciaciju un funkcionalitāti <i>in vitro</i>	Muceniece R.	2009	2012	13 333,00
MF	6175	Slāpekļa oksīda izsauktie DNS pārrāvumi diferencēšanās procesā un cukura diabēta komplikāciju patoģenēzē	Sjakste N.	2009	2012	13 333,00
MF	6214	Multiheterociklu ķīmijas attīstīšana jaunu bioloģiski aktīvu vielu iegūšanai	Kluša V.	2010	2012	6 093,00
PPMF	6203	Izglītības sistēmas kvalitātes, mūžizglītības, iekļaujošās un mediju pedagoģijas pētījums Latvijas un starptautiskā kontekstā	Kangro A.	2010	2012	15 937,00
PPMF	6204	Personības, kognitīvo, un sociālo faktoru saistība ar dzīves kvalitātes rādītājiem	Reņģe V., Austers I.	2010	2012	8 926,00
SZF	6202	Reģionu policentriska attīstība	Zobena A.	2010	2012	9 194,00

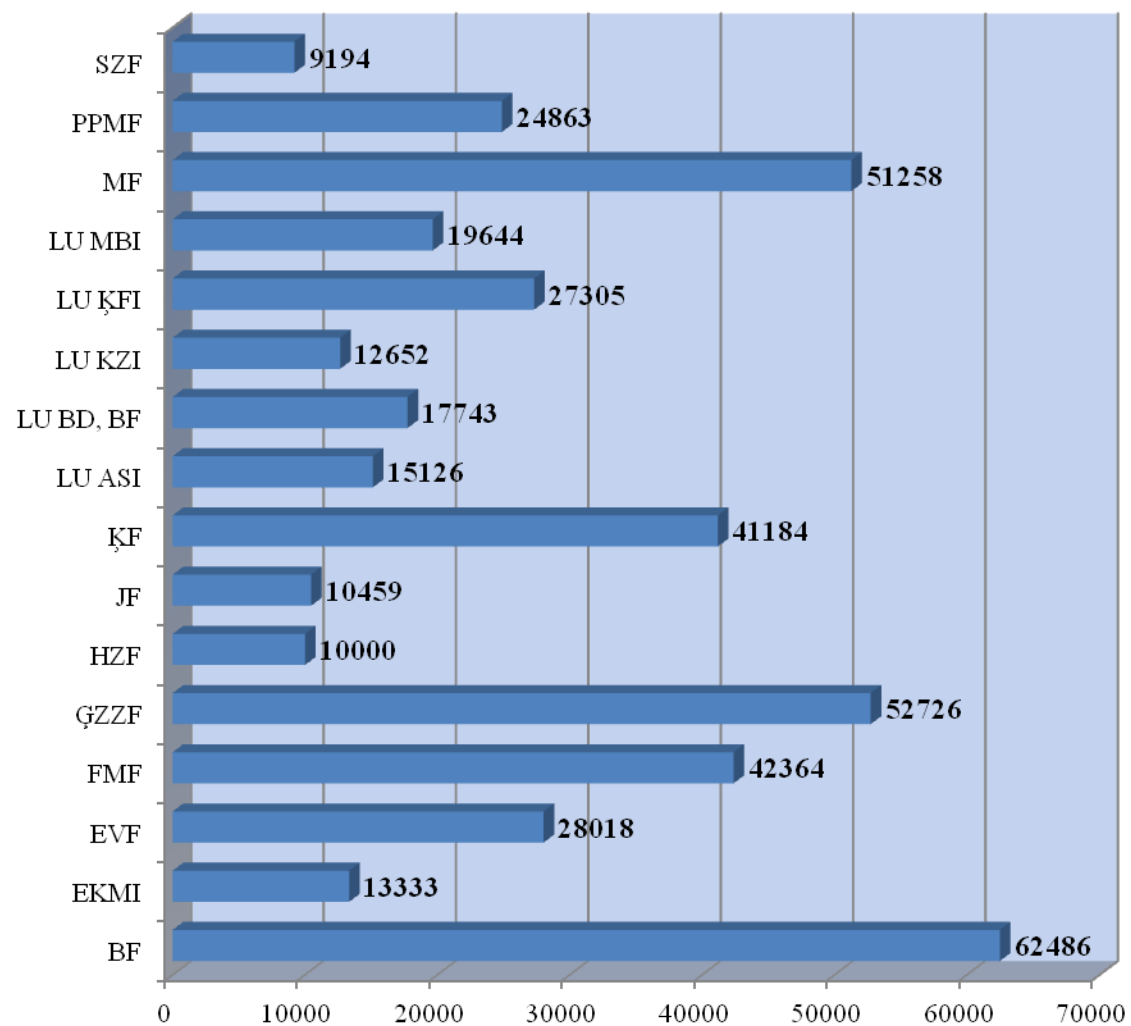

2.6.4.att. LU fundamentālo un lietišķo pētījumu projektu (grantu) LZP finansējums (LVL) 2012.g. sadalījumā pa strukturvienībām

LU līgumdarbi, valsts pasūtītie pētījumi, tirgus orientētie pētījumi u.c. projekti²⁶

Struktūrvienība	Reģ. Nr.	Projekta nosaukums	Vadītājs	Izpildes sākums	Izpildes beigas	Finansējuma apjoms 2012.g., Ls
AkD	2794	Marie Curie action "Researcher's Night": The Energy Story	Liepiņa L.	01.06.2012.	31.10.2012.	5 370,00
APD	2773	FOTONIKA	Ūbelis A.	01.02.2012.	31.07.2015.	1 974 257,00
BF	2797	Auga ekstrakta un tā frakciju iedarbības novērtējums <i>in vitro</i>	Ancāns J.	20.03.2012.	30.09.2012.	8 627,00
BF	2810	Truša kaulu smadzeņu mezenhimālo cilmes šūnu izdalīšana un uzaudzēšana uz sintētiskā hidroksiapatīta tabletēm to tālākai pārbaudei uz šūnu adhēziju un eksperimentālai implantācijai	Čakstiņa I.	23.07.2012.	30.11.2012.	1 233,00
BF	2828	Augu ekstraktu kombinācijas iedarbības novērtējums <i>in vitro</i>	Ancāns J.	05.12.2012.	31.03.2013.	
BF	26301	Mežsaimniecības pielāgošana klimata izmaiņām	Elferts D.	26.02.2010.	30.12.2012.	
BF	2746	Līgumpētījums mikroorganismu kultūru izdalīšanā	Nikolajeva V.	16.09.2011.	28.06.2013.	
BF	2749	Pētījumi par aktinomicētu genoma milbemicīna biosintēzes operona struktūru	Muižnieks I.	01.11.2011.	līdz saistību izpildei	
BF	2752	Bērzu sulas hidrolāta izpēte <i>in vitro</i>	Ancāns J.	06.10.2011.	01.03.2012.	3 520,00
BF	2777	Kokaugu meristēmu kultūru un ražošanas telpu gaisa mikrobioloģiskā piesārņojuma kontrole un novērtējums	Nikolajeva V.	16.01.2012.	01.12.2012.	1 580,00
BF	2782	Muzeja krājuma priekšmetu un telpu gaisa mikrobioloģiskā piesārņojuma izpēte	Nikolajeva V.	03.02.2017.	28.12.2012.	48,00
BF	2534	Impact of Citizen Participation on Decision-Making in a Knowledge Intensive Policy Field	Putniņa A.	01.01.2009.	30.06.2012.	2 654,00

²⁶ Tabula sagatavota, pamatojoties uz Akadēmiskā departamenta sniegtajiem datiem.

Struktūrvienība	Reģ. Nr.	Projekta nosaukums	Vadītājs	Izpildes sākums	Izpildes beigas	Finansējuma apjoms 2012.g., Ls
DF	2479	Quantum algorithms and the foundations of quantum computation	Ambainis A.	01.05.2008.	01.05.2012.	10 542,00
DF	2671	Quantum Computer Science (QCS)	Ambainis A.	01.09.2010.	01.09.2013.	190 353,00
DF	2697	ES 7. IeP projekta "Quantum Computer Science" īstenošana	Ambainis A.	15.12.2010.	31.08.2013.	30 853,00
ESASAC	2654	The Objective of Economic and Social Cohesion in the Economic Policies of Member States	Muravska T.	01.01.2007.	30.09.2012.	
ESASAC	2664	ES un Kanādas ekonomiskās, politiskās un tiesiskās attiecības: studijas un pētniecība	Muravska T.	02.07.2010.	31.08.2012.	
EVF	2605	Innovative technologies for safer European coasts in a changing climate (THESEUS)	Ernšteins R.	01.12.2009.	01.12.2013.	26 630,00
EVF	2766	ES 7. IeP projekta "Innovative technologies for safer European coasts in a changing climate (THESEUS)" īstenošana	Ernšteins R.	02.01.2012.	30.11.2013.	15 677,00
EVF	2692	Zinātniskā un tehniskā ekspertīze Eiropas padomes līdzatbildības metodes adaptēšanai Salaspils novada pašvaldībā	Sloka B.	22.11.2010.	30.06.2012.	1 432,00
EVF	2775	Projektu vadīšanas attīstība - prakse un perspektīvas	Ilmete Ž.	16.01.2012.	31.03.2012.	2 312,00
EVF	2814	Dalība starptautiska projekta "The Second Phase of the EuroFaculty Pskov project" izpildē	Baumane-Vītoliņa I.	01.09.2012.	31.12.2015.	6 893,00
FMF	1797	Mikroskopiskā kristalizācijas procesa un dažu Czochralski procesa makroskopisko aspektu matemātiskā modelēšana lielu silīcija monokristālu industriālās audzēšanas gadījumā	Muižnieks A.	01.01.2001.	31.12.2012.	56 224,00
FMF	2621	COLIMA - Coherent manipulation of light and matter via interferences of laser-dressed states	Auziņš M.	01.03.2010.	01.12.2014.	62,00

Struktūrvienība	Reģ. Nr.	Projekta nosaukums	Vadītājs	Izpildes sākums	Izpildes beigas	Finansējuma apjoms 2012.g., Ls
FMF	2693	Biomimetic and Biomineralized Magnetic Nanoparticles for Magnetic Resonance Imaging (Bio2MaN4 MRI)	Cēbers A.	16.08.2011.	16.08.2014.	
FMF	2720	Evolved stars: clues to the chemical evolution of galaxies (POSTAGBinGALAXIES)	Začs L.	01.04.2011.	01.04.2014.	
FMF	2723	Datu apstrāde, silīcija orientētās kristalizācijas multifizikālā modelēšana un eksperimentālā izpēte	Jakovičs A.	27.04.2011.	31.01.2012.	3 514,00
FMF	2755	Datu apstrāde un multifizikālo procesu metalurģiskās elektrotermiskās iekārtās skaitliskā modelēšana	Jakovičs A.	15.11.2011.	31.10.2012.	9 839,00
FMF	2761	ES 7. IeP projekta "Biomimetic and Biomineralized Magnetic Nanoparticles for Magnetic Resonance Imaging" īstenošana	Cēbers A.	16.12.2011.	31.08.2014.	17 459,00
FMF	2765	FiM ar programmatūras uzturēšana, atbalsts un datu piegāde 2012.gadam	Bethers U.	01.01.2012.	31.12.2012.	20 412,00
FMF	2767	Līgums par datu apstrādi, silīcija orientētās kristalizācijas multifizikālo modelēšanu un eksperimentālo izpēti	Jakovičs A.	21.12.2011.	31.12.2012.	4 568,00
FMF	2772	Vielas koherenta manipulācija ar gaismu un gaismas koherenta manipulācija ar vielu (ĶR - LR - Lietuvas Republikas zinātniskās sadarbības fonda pētījuma projekts)	Auziņš M.	02.01.2012.	31.12.2013.	13 052,00
FMF	2774	Pētījumu un izstrādes līgums par elektromagnētisko, hidrodinamisko un tehnisko procesu modelēšanu cilindriskā spraugā ar aksiālu tranzīta plūsmu	Jakovičs A.	30.01.2012.	30.06.2012.	1 406,00
FMF	2783	Lāzerlaboratorija - Eiropa: Eiropas lāzeru pētījumu infrastruktūras integrētā aktivitāte III	Ferbers R.	01.06.2012.	01.12.2015.	18 477,00

Struktūrvienība	Reģ. Nr.	Projekta nosaukums	Vadītājs	Izpildes sākums	Izpildes beigas	Finansējuma apjoms 2012.g., Ls
FMF	2799	Electromagnetic Field Mapping and Population Switching by Coherent Manipulation of Laser-Dressed Rydberg States	Ekers A.	01.08.2011.	31.07.2014.	5 552,00
FMF	2815	Multifizikālo procesu metalurģiskās elektromagnētiskās iekārtās skaitliskā modelēšana	Jakovičs A.	01.11.2012.	31.10.2013.	5 622,00
FMF	26501	Daudzfunkcionālie materiāli starojumu enerģijas konvertēšanai, informācijas ierakstam, uzglabāšanai, pārnesei un pārveidošanai, un to efektīviem pielietojumiem augsto tehnoloģiju ierīcēs	Ferbers R.	03.06.2010.	30.11.2012.	17 076,00
FMF	2562	Lāzerlaboratorija - Eiropa: Eiropas lāzeru pētījumu infrastruktūras integrētā aktivitāte II	Ferbers R.	01.03.2009.	01.03.2012.	
FMF	2540	MyOcean - Development and pre-operational validation of upgraded GMES Marine Core Services and capabilities	Bethers U.	02.01.2009.	01.04.2012.	
FMF	2695	ES 7. IeP projekta "Development and pre-operational validation of upgraded GMES Marine Core Services and capabilities" realizācija	Bethers U.	01.12.2010.	31.03.2012.	3 567,00
FMF	2784	Prototype Operational Continuity for the GMES Ocean Monitoring and Forecasting Service (MYOCEAN 2)	Bethers U.	01.04.2012.	01.10.2014.	11 596,00
FMF	2811	ES 7. Ietvarprogrammas projekta "Prototype Operational Continuity for the GMES Ocean Monitoring and Forecasting Service" (MYOCEAN 2) īstenošana	Bethers U.	26.09.2012.	30.09.2013.	1 700,00
ĢZZF	2597	Eiropas pētniecības un koordinācijas projekts jūras ģeoloģijā "Geo-Seas"	Segliņš V.	01.05.2009.	01.02.2013.	14 925,00
ĢZZF	2710	Enabling access to geological information in support of GMES (PanGeo)	Segliņš V.	01.02.2011.	01.02.2013.	3 967,00

Struktūrvienība	Reģ. Nr.	Projekta nosaukums	Vadītājs	Izpildes sākums	Izpildes beigas	Finansējuma apjoms 2012.g., Ls
ĢZZF	2788	ES zinātnes programmas COST akcijas Nr. ES1104 projekta "Arid Lands Restoration and Combat of Desertification: Setting Up a Drylands and Desert Restoration Hub" īstenošana (Arīdo zemju atjaunošana un aizsardzība pret pārtuksnešošanu: neauglīgo zemju un tuksnešu atdzīvināšanas centra ietvaros)	Nikodemus O.	20.04.2012.	31.07.2012.	725,00
ĢZZF	2790	Kristāliskā pamatklintāja iežu izpēte Kurzemes batolītā	Hodireva V.	05.04.2012.	15.06.2012.	7 049,00
ĢZZF	2791	ES zinātnes programmas COST akcijas Nr. TD1105 projekta "European Network on New Sensing Technologies for Air-Pollution Control and Environmental Sustainability" (EuNetAir) īstenošana (Jaunu atmosfēras piesārņojuma sensormetozu Eiropas tīkla izveide un pielietojums atmosfēras piesārņojuma kontrolē un vides ilgtspējīgā attīstībā)	Šteinberga I.	09.05.2012.	30.06.2012.	647,00
ĢZZF	2803	Studentu nedrošā nodarbinātība Eiropā	Krišjāne Z.	12.12.2011.	11.12.2012.	2 103,00
ĢZZF	2807	ES 7. Ietvarprogrammas projekta "Enabling access to geological information in support of GMES" īstenošana	Segliņš V.	31.08.2012.	31.01.2014.	1 000,00
ĢZZF	2808	Rīgas aglomerācijas robežu precizēšana	Krišjāne Z.	30.08.2012.	19.10.2012.	2 500,00
ĢZZF	2812	Papildus izpētes darbi Pļaviņu HES - trasēšanas eksperimenti	Kalvāns A.	24.09.2012.	19.10.2012.	26 249,00
ĢZZF	2821	Pārskats ar informāciju par ģeoloģiskajiem dabas pieminekļiem Latvijas teritorijā	Markots A.	14.11.2012.	15.12.2012.	3 625,00
ĢZZF	26302	Mežsaimniecības pielāgošana klimata izmaiņām	Nikodemus O.	26.02.2010.	30.12.2012.	
ĢZZF	26491	Latvijas mālu piemērotības novērtēšana jaunu produktu un to ražošanas tehnoloģiju izstrādei	Segliņš V.	03.06.2010.	30.11.2012.	33 374,00

Struktūrvienība	Reģ. Nr.	Projekta nosaukums	Vadītājs	Izpildes sākums	Izpildes beigas	Finansējuma apjoms 2012.g., Ls
ĢZZF	26492	Kūdra un sapropelis kā augstvērtīgas izejvielas jaunām tehnoloģijām un produktiem ar augstu pievienoto vērtību	Kļaviņš M.	03.06.2010.	30.11.2012.	20 000,00
HZF	2823	Brigitas Kukjalko zinātniskais pētījums "Bizantijas filoloģisko tekstu valoda" Atēnu Universitātes profesora Fotija Dimitrakopoula vadībā	Kukjalko B.	28.12.2012.	04.07.2013.	299,00
HZF	2824	Starptautiska zinātniska konference "Rūdolf Blaumanis un 19./20.gs. mijas kultūras revolūcija Eiropā. Proza, drāma un teātris tekstā un kontekstā"	Kalniņa I.	01.11.2012.	17.03.2013.	1 000,00
HZF	26460	Identitātes estētika: literatūra, folklorā un māksla - nacionālās identitātes vēsturiskās zīmes un mūsdienu simboli	Cimdiņa A.	03.06.2010.	30.11.2012.	26 169,00
ĶF	2717	Silīcija stieņu piemaisījumu kvantitatīvā sastāva noteikšanas mikroaudzumu līmenī metožu izstrāde un paraugu analīze	Vīksna A.	28.03.2011.	31.12.2013.	4 937,00
ĶF	2660	PROFILES - Professional Reflection-Orientated Focus on Inquiry-based Learning and Education through Science (FP7-SCIENCE-IN-SOCIETY-2010-1)	Namsone D.	01.12.2010.	01.12.2014.	
ĶF	2680	Ar mobilo reaktoru izgatavotas biodīzeļdegvielas kvalitatīvi kvantitatīva izpēte	Vīksna A.	01.08.2010.	līdz pārtraukšanai	
ĶF	2736	Zāļu vielu analīze, tīrības kontrole, analīzes metožu izstrāde un validācija	Actiņš A.	01.07.2011.	31.12.2012.	1 231,00
ĶF	2753	Eiropas zinātnes programmas EUREKA projekta Nr. E! 7175 "Bioloģiski noārdāmi un maz toksiski jonu šķidrums" īstenošana	Zicmanis A.	02.01.2012.	31.12.2013.	18 000,00

Struktūrvienība	Reģ. Nr.	Projekta nosaukums	Vadītājs	Izpildes sākums	Izpildes beigas	Finansējuma apjoms 2012.g., Ls
ĶF	26503	Nanostrukturēti modifikatorus saturoši pašarmēti polimēru kompozīti un to atbilstošu tehnoloģiju izstrāde pielietojumiem inteligētajos materiālos un ierīcēs	Kaļķis V.	03.06.2010.	30.11.2012.	5 000,00
LU AI	2778	Programmatūras izstrāde un tās uzturēšana aeronavigācijas informācijas nodrošināšanai	Eglītis I.	29.02.2012.	28.02.2013.	1 573,00
LU AI	2610	Teleskopa projektēšana, izgatavošana un pārbaude	Ābele M.	30.11.2009.	01.06.2013.	
LU AI	2625	Ģeodinamiskie mērījumi LR ģeodēzisko koordinātu sistēmas (LKS-92) nullpunktā	Lapuška K.	15.02.2010.	31.01.2012.	9 600,00
LU AI	2786	Ģeodinamiskie mērījumi LR ģeodēzisko koordinātu sistēmas (LKS-92) sākumpunktā (M 1884)	Lapuška K.	07.05.2012.	31.12.2013.	
LU ASI	2689	Global Mercury Observation System (GMOS)	Bogans E.	01.11.2010.	01.11.2015.	
LU ASI	2729	"Global Mercury Observation System" (GMOS) īstenošana	Bogans E.	10.06.2011.	31.10.2015.	2 884,00
LU ASI	2771	Elektroporozes un sonoporozes kombinēšana efektīvai zāļu piegādei šūnām un audiem audzēju ārstēšanai (ĶR - LR - Lietuvas Republikas zinātniskās sadarbības fonda pētījuma projekts)	Spīgulis J.	20.01.2012.	20.12.2012.	13 035,00
LU ASI	2781	Secondary photochemical reactions and technologies for active remote sensing of nocturnal atmosphere	Ūbelis A.	04.02.2013.	03.02.2017.	
LU ASI	2783A	Lāzerlaboratorija - Eiropa: Eiropas lāzeru pētījumu infrastruktūras integrētā aktivitāte III (Pētījumi bioobjektu fluorescentās attēlošanas tehnoloģiju pilnveidošanai)	Ļihačovs A.	01.06.2012.	01.12.2015.	10 019,00
LU ASI	2806	Development of Nanotechnology Based Biosensors for Agriculture	Ūbelis A.	01.09.2012.	01.09.2016.	113 108,00

Struktūrvienība	Reģ. Nr.	Projekta nosaukums	Vadītājs	Izpildes sākums	Izpildes beigas	Finansējuma apjoms 2012.g., Ls
LU ASI	26504	Jauni materiāli un tehnoloģijas bioloģisko audu izvērtēšanai un aizvietošanai	Spīgulis J.	03.06.2010.	30.11.2012.	3 012,00
LU EKMI	26513	Diabēta un sirds - asinsvadu slimību farmakoģenētika, zāļu mērķreceptoru testēšana (VPP 4.2.4. apakšprojekts)	Tretjakovs P.	03.06.2010.	30.11.2012.	10 026,00
LU KZI	26511	Aterosklerozes patoģenēzes un klīnisko izpausmju, cilmes šūnu un biomateriālu pētniecība (VPP 4.1.1. apakšprojekts)	Ērglis A.	03.06.2010.	30.11.2012.	51 933,00
LU KZI	26512	Aterosklerozes patoģenēzes un klīnisko izpausmju, cilmes šūnu un biomateriālu pētniecība (VPP 4.1.2. apakšprojekts)	Dzērve V.	03.06.2010.	30.11.2012.	24 900,00
LU ĶFI	2741	EURATOM	Ķizāne G.	26.09.2011.	31.10.2012.	25 009,00
LU ĶFI	2820	Projekta "EURATOM" īstenošana	Ķizāne G.	10.12.2012.	30.06.2014.	45 614,00
LU ĶFI	26502	Daudzfunkcionālie materiāli starojumu enerģijas konvertēšanai, informācijas ierakstam, uzglabāšanai, pārnesei un pārveidošanai	Erts D.	03.06.2010.	30.11.2012.	2 760,00
LU ĶFI	26505	Grafēns, modificēts grafēns un grafēnu saturoši kompozītmateriāli perspektīviem pielietojumiem pārklājumos, nanoierīcēs un sensoros, enerģijas konversācijai	Erts D.	01.04.2012.	30.11.2012.	29 200,00
LU ĶFI	2768	Sadarbības līgums par ES 7. IeP apakšprojekta EURATOM zinātniskā projekta "Kodoltermisko iekārtu funkcionālo un konstrukcijas materiālu pētījumi" īstenošanu	Ķizāne G.	12.12.2011.	31.12.2022.	
LU MBI	2582	"2 WAYS" un "PLACES"	Liepiņš J.	27.07.2009.	31.05.2014.	562,00
LU MBI	2751	Virsmas aktīvo vielu preparātu veidošana un testēšana vides biotehnoloģiju pielietošanai	Mutere O.	24.10.2011.	31.03.2012.	512,00

Struktūrvienība	Reģ. Nr.	Projekta nosaukums	Vadītājs	Izpildes sākums	Izpildes beigas	Finansējuma apjoms 2012.g., Ls
LU MBI	2779	Augsnes mikrobioloģisko rādītāju izpēte biohumusa iegūšanas procesā	Mutere O.	01.02.2012.	10.02.2012.	366,00
LU MBI	2780	Jaunu biopesticīdu preparatīvo formu, ar paaugstinātu aktivitāti un stabilitāti, izstrāde ar mērķi palielināt bioloģiskās lauksaimniecības efektivitāti (Latvijas un Baltkrievijas sadarbības īstenošanas zinātnes un tehnikas projekts) Valsts budžeta programmas "Zinātne" apakšprogramma "Zinātniskās darbības nodrošināšana"	Rapoports A.	02.04.2012.	02.12.2013.	15 000,00
LU MBI	2795	Kartupeļu cietes ražošanas procesā iegūto atkritumu pārstrādes tehnoloģisko risinājumu izstrāde	Mutere O.	01.06.2012.	30.10.2012.	244,00
LU MBI	2817	Kluyveromyces raugu celmu izmantošana etanola fermentācijā no sūkalām	Vīgants A.	22.10.2012.	28.02.2013.	12 229,00
LU MBI	26493	Uz keramzīta bāzes izveidoti jauni biotehnoloģijas produkti un tehnoloģijas	Mutere O.	03.06.2010.	30.11.2012.	16 000,00
LUB	2622	Open Access Infrastructure for Research in Europe	Gudakovska I.	01.12.2009.	01.12.2012.	2 314,00
LUB	2763	Open Access Infrastructure for Research in Europe (OpenAIREplus)	Gudakovska I.	01.12.2011.	01.06.2014.	
MF	26514	Uz vēža cilmes šūnām mērķētu pretvēža zāļu izstrāde (VPP 4.5.3. apakšprojekts)	Leja M.	03.06.2010.	30.11.2012.	9 610,00
MF	26515	Bērnu vecuma iedzimto un iegūto slimību prognozēšanas, diagnostikas un ārstēšanas klīniska, molekulārbioloģiska un morfofunkcionāla izpēte	Rumba-Rozenfelde I.	03.06.2010.	30.11.2012.	22 398,00
SZF	2681	Urban, peri-urban and regional food dynamics: toward an integrated and territorial approach to food (PUREFOOD)	Tisenkopfs T.	01.12.2010.	01.12.2014.	18,00

Struktūrvienība	Reģ. Nr.	Projekta nosaukums	Vadītājs	Izpildes sākums	Izpildes beigas	Finansējuma apjoms 2012.g., Ls
SZF	2809	Study on Area J of the Beijing Platform for Action: Women and the Media in the European Union	Brikše I.	12.07.2012.	28.02.2013.	2 144,00
SZF	2818	Latvijas sociālās atmiņas monitorings (Valsts budžeta programmas 21.00.00 "Kultūras mantojums" integrācijas politikai piešķirtā finansējuma izlietojums)	Kaprāns M.	23.10.2012.	28.02.2013.	5 000,00
SZF	26461	Nacionālā identitāte un konkurējošās identitātes	Zepa B.	03.06.2010.	30.11.2012.	80 158,00
SZF	26462	Latvijas sociālā atmiņa un identitāte	Zelče V.	03.06.2010.	30.11.2012.	27 778,00
SZF	26463	Nacionālā identitāte un komunikācija	Brikše I.	03.06.2010.	30.11.2012.	86 058,00
SZF	26464	Nacionālā identitāte un rīcībspēja	Zobena A.	03.06.2010.	30.11.2012.	58 576,00
SZF	26465	Nacionālā identitāte un cilvēkdrošība	Rajevska F.	03.06.2010.	30.11.2012.	29 808,00
SZF	26466	Cilvēkdrošība un identitāšu plurālisms	Ozoliņa Ž.	03.06.2010.	30.11.2012.	15 515,00

2.6.13.tabula

2012.gadā no LU budžeta līdzekļiem atbalstāmie pētniecības projekti²⁷

Struktūrvienība	Projekta Nr. 2012/ZP -	Zinātnes nozaru bloks	Zinātnes nozare	Projekta nosaukums latviešu valodā	Vadītājs	Termiņš	Finansējums 2012.gadā, Ls
FMF	151 (turp.)	Dabas	Matemātika	Matemātikas padziļinātas mācīšanas saturs, metodiskie līdzekļi un aktivitātes tā ieviešanai	Bonka D.	10.05.2012-31.12.2012	4 000,00
HZF	39 (turp.)	Humanitārās	Valodniecība un literatūrznātne	Vācu kultūra kontaktu un kontrastu situācijā: identitāšu veidošanās aspekti valodā un literatūrā Baltijas reģionā IV	Lele-Rozentāle D.	22.05.2012-31.12.2012	10 000,00
HZF	303 (turp.)	Humanitārās	Valodniecība	Āzijas pētniecības un studiju internacionalizācija	Kraushārs F.	08.10.2012-31.12.2012	4 000,00

²⁷ Tabula sagatavota, pamatojoties uz Akadēmiskā departamenta sniegtajiem datiem.

Struktūrvienība	Projekta Nr. 2012/ZP -	Zinātnes nozaru bloks	Zinātnes nozare	Projekta nosaukums latviešu valodā	Vadītājs	Termiņš	Finansējums 2012.gadā, Ls
HZF	113 (turp.)	Humanitārās	Valodniecība	Mūsdienu latviešu valodas gramatika	Kalnača A.	08.06.2012-31.12.2012	6 000,00
JF	301 (turp.)	Sociālās	Juridiskā	Latvijas Republikas Satversmes grozījumi	Balodis R.	16.05.2012-31.12. 2012	7 000,00
LU AI	317	Dabas	Astronomija	Saules sistēmas mazo ķermeņu un Saules masas zvaigžņu evolūcijas beigu stadijas pētījums	Eglītis I.	07.09. 2012-31.12. 2012	5 000,00
LU AB	312	Humanitārās	Valodniecība	Ata Kronvalda rakstu digitalizācija un datorvārdnīca	Baldunčiks J.	05.07. 2012-31.12. 2012	1 840,00
SZF	203 (turpinājums)	Sociālās	Politikas zinātne, komunikāciju zinātne, socioloģija	Latvija. Pārskats par tautas attīstību	Ikstens J.	05.05. 2012-31.12. 2012	8 000,00
SZF	313	Dabas, sociālās un humanitārās	Kognitīvās	Starpdisciplināro Kognitīvo zinātņu empīrisko un teorētisko pētījumu bāzes izveide	Šķilters J.	14.05. 2012-31.12. 2012	5 000,00
SZF	314	Sociālās	Komunikācijas	Sociālās atmiņas centra pētījumi	Zelče V.	05.11. 2012-31.12. 2012	3 000,00
VFF	311	Humanitārās	Vēsture	Latvijas Universitāte pārmaiņu laikos: LU 20. gs. 80. un 90. gados	Misāns I.	10.05. 2012-31.12. 2012	8 000,00

LU realizētie Eiropas Savienības struktūrfondu projekti²⁸

Struktūrvienība	Nosaukums	Vienošanās/ Līguma Nr.	Projekta vadītājs	Termiņš no	Termiņš līdz	Projekta pasūtītājs	Kopējā summa, Ls	Ieņēmumi 2012.g., Ls	Izdevumi 2012.g., Ls
APD	Tehnoloģiju pārnese kontaktpunkta attīstība LU	L-TPK-08-0001	Markvarts R.	20.11.2008	31.12.2013	LIAA	292 772,00	20 523,20	71 270,90
APD	Atbalsts maģistra studiju programmu īstenošanai LU	2009/0162/1DP/ 1.1.2.1.1/09/IPI A/VIAA/004	Tomsone S.	01.09.2009	30.06.2013	VIAA	1 345 192,00	207 620,90	356 417,03
APD	Atbalsts doktora studijām LU	2009/0138/1DP/ 1.1.2.1.2/09/IPI A/VIAA/004	Zariņa E.	31.07.2009	30.06.2015	VIAA	15 459 422,00	2 247 893,18	3 141 848,29
APD	Inovācija un praksē balstīta pedagogu izglītības ieguve un mentoru profesionālā pilnveide	2010/0096/1DP/ 1.2.1.2.3/09/IPI A/VIAA/001	Pušpure M.	12.04.2010	31.07.2013	VIAA	900 000,00	329 748,70	201 310,89
APD	LU infrastruktūras modernizācija prioritāro virzienu studiju programmu attīstībai	2010/0114/3DP/ 3.1.2.1.1/09/IPI A/VIAA/029	Višņevska I.	01.04.2010	30.09.2014	VIAA	22 736 757,00	865 796,71	1 243 987,71
APD	Atbalsts LU starptautiskās sadarbības projektiem un citiem starptautiskās sadarbības pasākumiem zinātnē un tehnoloģijās	2010/0202/2DP/ 2.1.1.2.0/10/AP IA/VIAA/013	Račko I.	01.10.2010	30.06.2013	VIAA	487 606,00	147 862,49	116 546,46
APD	Atbalsts maģistra studiju programmu īstenošanai LU 2.kārta	2011/0015/1DP/ 1.1.2.1.1/11/IPI A/VIAA/008	Tomsone S.	01.09.2011	30.06.2013	VIAA	345 600,00	171 300,00	172 800,00
APD	VNPC sociālekonomikā un sabiedrības vadībā zinātnes infrastruktūras attīstība	2011/0042/2DP/ 2.1.1.3.1/11/IPI A/VIAA/008	Rūsīte E.	01.01.2012	31.12.2014	VIAA	1 897 946,00	427 742,60	873 080,29

²⁸ Tabulu sagatavoja Attīstības un plānošanas departaments.

Struktūrvienība	Nosaukums	Vienošānās/ Līguma Nr.	Projekta vadītājs	Termiņš no	Termiņš līdz	Projekta pasūtītājs	Kopējā summa, Ls	Ieņēmumi 2012.g., Ls	Izdevumi 2012.g., Ls
APD	Latviešu valodas, kultūrvēsturiskā mantojuma un radošo tehnoloģiju VNPC zinātnes infrastruktūras attīstība	2011/0039/2DP/ 2.1.1.3.1/11/IPI A/VIAA/009	Rūsīte E.	01.01.2012	31.12.2014	VIAA	2 011 174,00	340 317,49	883 432,58
APD	Atbalsts doktora studijām LU - 2	2011/0054/1DP/ 1.1.2.1.2/11/IPI A/VIAA/002	Zariņa E.	01.02.2012	28.02.2014	VIAA	954 064,00	712 606,98	455 913,71
APD	Nanostrukturēto un daudzfunkcionālo materiālu, konstrukciju un tehnoloģiju VNPC zinātniskās infrastruktūras attīstīšana	2011/0041/2DP/ 2.1.1.3.1/11/IPI A/VIAA/004	Rūsīte E.	01.01.2012	31.08.2015	VIAA	192 844,00	382 143,00	199 519,10
APD	Farmācijas un biomedicīnas VNPC zinātniskās infrastruktūras attīstība	2011/0045/2DP/ 2.1.1.3.1/11/IPI A/VIAA/001	Rūsīte E.	01.01.2012	30.06.2015	VIAA	1 271 280,00	341 338,80	224 853,31
APD	Enerģijas un vides resursu ieguves un ilgtspējas izmantošanas tehnoloģiju VNPC izveide	2011/0060/2DP/ 2.1.1.3.1/11/IPI A/VIAA/007	Rūsīte E.	27.12.2011	31.08.2015	VIAA	1 670 267,00	678 396,11	710 519,37
APD	Mūsdienīgas zinātnes materiāltechniskās bāzes pilnveide Lauksaimniecības resursu izmantošanas un pārtikas VNPC ietvaros	2011/0040/2DP/ 2.1.1.3.1/11/IPI A/VIAA/002	Rūsīte E.	02.01.2012	31.08.2015	VIAA	418 994,00	5 000,00	534,56
APD	Informācijas, komunikāciju un signālapstrādes tehnoloģiju VNPC izveide	2011/0044/2DP/ 2.1.1.3.1/11/IPI A/VIAA/006	Rūsīte E.	22.12.2011	21.10.2014	VIAA	670 391,00	241 065,06	166 281,44
APD	Sabiedrības veselības un klīniskās medicīnas VNPC izveide un tā infrastruktūras modernizācija	2011/0043/2DP/ 2.1.1.3.1/11/IPI A/VIAA/003	Rūsīte E.	01.01.2012	31.08.2014	VIAA	1 379 532,00	386 985,83	0,00
APD	Meža un ūdens resursu VNPC zinātnes infrastruktūras attīstība	2012/0001/2DP/ 2.1.1.3.1/11/IPI A/VIAA/005	Rūsīte E.	12.01.2012	31.08.2015	VIAA	810 034,00	210 134,90	186 375,40

Struktūrvienība	Nosaukums	Vienošanās/ Līguma Nr.	Projekta vadītājs	Termiņš no	Termiņš līdz	Projekta pasūtītājs	Kopējā summa, Ls	Ieņēmumi 2012.g., Ls	Izdevumi 2012.g., Ls
APD	Starpvalstu uzņēmējdarbības veicināšana dabas zinātņu un medicīnas jomā Igaunijā un Latvijā	EU31403	Neimanis M.	08.03.2010	01.03.2012	EU	61 522,00	4 737,71	17 598,21
BF	Kapacitātes stiprināšana starpnozaru pētījumos biodrošībā	2009/0224/1DP/ 1.1.1.2.0/09/AP IA/VIAA/055	Rostoks N.	01.01.2010	31.12.2012	VIAA	1 134 098,00	173 567,45	390 388,85
BF	Inovatīvu ekotoksikoloģijas metožu ieviešana dabiskas un antropogēnas izcelsmes piesārņojuma ietekmes identificēšanai Latvijas teritoriālajos ūdeņos	2009/0226/1DP/ 1.1.1.2.0/09/AP IA/VIAA/080	Bārda I.	17.12.2009	31.12.2012	VIAA	152 601,00	19 508,44	49 714,62
BF	Ārstniecisko dūņu aktīvo frakciju attīrīšana, raksturojums un stabilizācija profilaktisku, ādas atjaunināšanos veicinošu higiēnas un kosmētikas preparātu izstrādei	2010/0292/2DP/ 2.1.1.1.0/10/AP IA/VIAA/122	Muižnieks I.	01.12.2010	30.11.2013	VIAA	195 476,00	41 169,64	54 898,07
BF	Profilaktisku ādas atjaunināšanos veicinošu polisaharīdu un glikoproteīnu preparātu ieguve no augiem un sēnēm, to izmantošana higiēnas un kosmētikas receptūru izstrādei	2010/0295/2DP/ 2.1.1.1.0/10/AP IA/VIAA/134	Muižnieks I.	01.12.2010	30.11.2013	VIAA	297 155,00	80 911,36	76 534,48
BF	Jaunu bioloģisko preparātu izstrāde Heterobasidion spp. izraisītās sakņu trapes ierobežošanai	2010/0277/2DP/ 2.1.1.1.0/10/AP IA/VIAA/129	Nikolajeva V.	01.01.2011	31.08.2013	VIAA	66 012,00	35 831,89	27 687,40
DF	Datorzinātnes pielietojumi un tās saiknes ar kvantu fiziku	2009/0216/1DP/ 1.1.1.2.0/09/AP IA/VIAA/044	Ambainis A.	01.12.2009	30.11.2012	VIAA	1 242 000,00	160 436,46	384 570,02

Strukturvienība	Nosaukums	Vienošanās/ Līguma Nr.	Projekta vadītājs	Termiņš no	Termiņš līdz	Projekta pasūtītājs	Kopējā summa, Ls	Ieņēmumi 2012.g., Ls	Izdevumi 2012.g., Ls
DF	Augļu un ogu kultūras audzēšanas risku mazinošu inovatīvu tehnoloģisko risinājumu izstrāde un adaptācija Latvijas apstākļos	2010/0317/2DP/ 2.1.1.1.0/10/AP IA/VIAA/142	Seļavo L.	03.01.2011	31.12.2013	VIAA	47 858,00	16 313,00	16 315,54
ESASAC	Starpreģionu MVU klasteru sadarbība Ziemeļaustrumu koridora ietvaros Baltijas jūras reģionā/ Baltic Supply	#30	Muravska T.	19.03.2010	30.11.2012	EU	111 508,00	49 560,50	48 847,89
ESASAC	Centrālbaltijas darba prāmis (Central Baltic Job Ferry)	CB43	Zeibote Z.	01.05.2011	30.04.2013	Regional Council of Southwest Finland	204 515,00	159 970,72	98 955,22
ESASAC	Sadarbība nodarbinātībai un pakalpojumiem lauku reģionos (CesR)	1091R4	Zeibote Z.	15.12.2011	15.12.2014	EU	100 360,00	33 474,00	9 469,03
ESASAC	Inovāfīvas stratēģijas vienlīdz- dzīgai nodarbinātībai – Nodar- binātība Plus (Labour Plus)	1167R4	Zeibote Z.	01.01.2012	31.12.2014	EU	78 478,00	14 070,00	12 400,48
EVF	Vides komunikācija Baltijas jūras reģionā- COBWEB	CB7	Ernšteins R.	01.05.2009	31.08.2011	Hyria Education Ltd.	70 280,00	20 867,30	20 867,30
EVF	Vide, pārtika un veselība Baltijas jūras reģionā - no paradumiem līdz izpratnei/ FOODWEB	CB30	Ernšteins R.	01.01.2011	31.12.2013	MTT Agrifood Research Finland	186 243,00	73 315,84	74 468,61
FMF	Atomāro un nepārtrauktās vides tehnoloģisko fizikālo procesu modelēšana, matemātisko metožu pilnveide un kvalitatīvā izpēte	2009/0223/1DP/ 1.1.1.2.0/09/AP IA/VIAA/008	Muižnieks A.	01.12.2009	30.11.2012	VIAA	1 402 890,00	322 513,37	449 950,45
FMF	Jauna tehnoloģija magnētiskā lauka un tā gradienta mērīšanai izmantojot nanostrukturētu atomārās gāzes vidi	2010/0242/2DP/ 2.1.1.1.0/10/AP IA/VIAA/036	Ferbers R.	01.01.2011	31.12.2013	VIAA	490 050,00	155 480,29	111 449,76

Struktūrvienība	Nosaukums	Vienošānās/ Līguma Nr.	Projekta vadītājs	Termiņš no	Termiņš līdz	Projekta pasūtītājs	Kopējā summa, Ls	Ieņēmumi 2012.g., Ls	Izdevumi 2012.g., Ls
FMF	ES energoefektivitātes un optimāla telpu mikroklimata prasībām atbilstoša kompozīta ēkas ārienes konstruktīvā risinājuma no vietējām izejvielām izstrāde, izmantojot multifizikālās modelēšanas metodi	2011/0003/2DP/ 2.1.1.1.0/10/AP IA/VIAA/041	Jakovičs A.	01.04.2011	31.12.2013	VIAA	248 269,00	55 629,23	74 777,23
FMF	Jaunas matemātiskās modelēšanas instrumentu sistēmas izstrāde funkcionālo nano- un mikroelektronikas pusvadītāju materiālu ražošanas tehnoloģijām	2011/0002/2DP/ 2.1.1.1.0/10/AP IA/VIAA/085	Muižnieks A.	01.04.2011	31.12.2013	VIAA	257 658,00	26 086,78	73 863,44
FMF	Skolas vecuma bērnu redzes un redzes uzveres traucējumu pētīšana un diagnostikas metodiku izstrāde	2011/0004/2DP/ 2.1.1.1.0/10/AP IA/VIAA/027	Krūmiņa G.	01.04.2011	31.12.2013	VIAA	281 355,00	75 106,57	90 492,40
FMF	Rīgas jūras līcis - vēja enerģijas resurss/ GORWIND	GORWIND	Bethers U.	01.11.2010	31.10.2012	Marine Systems Institute at Tallinn University of Technology	206 201,00	151 503,10	174 769,75
ĢZZF	Starpnozaru zinātnieku grupas un modeļu sistēmas izveide pazemes ūdeņu pētījumiem	2009/0212/1DP/ 1.1.1.2.0/09/AP IA/VIAA/060	Kalvāns A.	01.12.2009	31.12.2012	VIAA	1 370 400,00	261 130,23	474 187,17
ĢZZF	Starpdisciplināras zinātniskās grupas izveidošana Latvijas lašveidīgo zivju ezeru ilgtspējības nodrošināšanai	2009/0214/1DP/ 1.1.1.2.0/09/AP IA/VIAA/089	Kokořīte I.	17.12.2009	30.11.2012	VIAA	79 007,00	13 105,83	26 724,92
ĢZZF	Inovācija kūdras izpētē un jaunu to saturošo produktu izveidē	2010/0264/2DP/ 2.1.1.1.0/10/AP IA/VIAA/037	Silamiķele I.	01.11.2010	31.10.2013	VIAA	395 073,00	174 188,61	132 037,45

Struktūrvienība	Nosaukums	Vienošānās/ Līguma Nr.	Projekta vadītājs	Termiņš no	Termiņš līdz	Projekta pasūtītājs	Kopējā summa, Ls	Ieņēmumi 2012.g., Ls	Izdevumi 2012.g., Ls
ĢZZF	Klimata pārmaiņas: Ietekme, izmaksas un pielāgošana Baltijas jūras reģionā BaltCICA	#11	Briede A.	01.05.2007	30.01.2012	Geologian Tutkimuskeskus	93 121,00	12 475,09	18 406,07
ĢZZF	Baltijas jūra reģiona klimata mainības adaptācijas stratēģija (BALADAPT)	#56	Kļaviņš M.	23.11.2010	10.09.2013	Danish Meteorological Institute	185 780,00	137 712,27	79 216,61
ĢZZF	Vides zinātnes studiju saturs attīstība un studiju materiālu izstrāde	LV0044	Zaļoksnis J.	01.08.2008	30.04.2011	CFLA	388 929,50	19 446,59	3 373,85
HZF	Savs kaktiņš, savs stūrītis zemes-Latvijas lauku iedzīvotāju attīstības stratēģijas un kultūrvides pārmaiņas	2009/0222/1DP/ 1.1.1.2.0/09/AP IA/VIAA/087	Priedīte A.	01.01.2010	31.12.2012	VIAA	729 000,00	178 023,08	256 588,72
HZF	Expat: Inovatīvi pakalpojumi pasaules talantu piesaistei Baltijas jūras reģionam	CB55	Kraushārs F.	01.01.2012	31.12.2013	EU	98 393,00	48 072,00	32 376,03
ĶF	Vietējas izcelsmes graudaugu sugu potenciāla izvērtēšana un šķirņu iegūšana izmantošanai īpašas diētiskās pārtikas produktu ieguvē	2010/0273/2DP/ 2.1.1.1.0/10/AP IA/VIAA/083	Jākobsone I.	15.11.2010	31.03.2013	VIAA	111 341,00	38 284,44	40 557,77
ĶF	Aktīvo farmaceitisko vielu jaunu kristālisko formu meklējumi un to kristalizācijas rūpniecisko tehnoloģiju izstrāde	2011/0014/2DP/ 2.1.1.1.0/10/AP IA/VIAA/092	Actiņš A.	01.07.2011	31.12.2013	VIAA	257 776,00	92 940,78	85 103,81
LU ASI	Smago metālu piesārņojuma noteikšana ar spektroskopiskām metodēm	2009/0210/1DP/ 1.1.1.2.0/09/AP IA/VIAA/100	Veilande R.	01.12.2009	30.11.2012	VIAA	636 000,00	105 706,46	212 340,68
LU ASI	Biofotonikas pētījumu grupa	2009/0211/1DP/ 1.1.1.2.0/09/AP IA/VIAA/077	Spīgulis J.	01.12.2009	31.05.2012	VIAA	1 331 450,00	306 145,07	295 347,36
LU ASI	Jaunas optiskās tehnoloģijas kompleksai ādas bezkontakta diagnostikai	2010/0271/2DP/ 2.1.1.1.0/10/AP IA/VIAA/030	Spīgulis J.	01.12.2010	30.11.2013	VIAA	385 567,00	125 102,26	131 453,43

Struktūrvienība	Nosaukums	Vienošānās/ Līguma Nr.	Projekta vadītājs	Termiņš no	Termiņš līdz	Projekta pasūtītājs	Kopējā summa, Ls	Ieņēmumi 2012.g., Ls	Izdevumi 2012.g., Ls
LU BD	Restoration of raised bog habitats in the especially protected nature areas of Latvia	LIFE08 NAT/LV/000449	Pakalne M.	01.02.2010	31.08.2013	EK	510 737,50	133 009,83	147 760,81
LU EKMI	Plaušu vēža diagnostikas metodes un datorprogrammas prototipa izstrāde, izmantojot izelpas gaisa analīzi ar mākslīgo ožas sensoru	2010/0303/2DP/2.1.1.1.0/10/APIA/VIAA/043	Bukovskis M.	01.01.2011	31.12.2013	VIAA	186 111,00	63 821,20	54 918,76
LU ĢĢI	Digitālais zenītteleskops gravitācijas lauka un tā anomāliju noteikšanai	2010/0207/2DP/2.1.1.1.0/10/APIA/VIAA/077	Zariņš A.	01.10.2010	30.09.2013	VIAA	228 839,00	63 311,09	74 666,07
LU KZI	Jauna veida holesterīna līmeni samazinoša uztura bagātinātāja pētniecība	2010/0323/2DP/2.1.1.1.0/10/APIA/VIAA/175	Ērglis A.	01.01.2011	31.12.2011	VIAA	245 697,00	27 481,92	100 806,41
LU ĶFI	Nanostrukturētu sensoru matricu un to kontroles iekārtu izveide	2010/0251/2DP/2.1.1.1.0/10/APIA/VIAA/096	Erts D.	01.01.2010	31.12.2013	VIAA	458 415,00	150 926,28	119 548,32
LU ĶFI	Technet_nano - Transnacionālo tīro telpu un nanotehnoloģiju zinātniskā aprīkojuma tīkls ar mērķi nodrošināt pieeju inovāciju resursiem un servisiem maziem un vidējiem uzņēmumiem Baltijas jūras reģionā	Nr.074	Erts D.	28.09.2011	28.03.2014	EU	103 247,00	41 299,00	19 175,27
LU MBI	Starpdisciplinārās zinātniskās grupas izveidošana jaunu fluorescentu materiālu un metožu izstrādei un ieviešanai	2009/0205/1DP/1.1.1.2.0/09/APIA/VIAA/152	Gonta S.	17.12.2009	30.11.2012	VIAA	155 260,00	25 128,88	48 827,53
LU MBI	Latvijas starpauģstskolu zinātniskās grupas izveide sistēmbioloģijā	2009/0207/1DP/1.1.1.2.0/09/APIA/VIAA/128	Kalnenieks U.	01.12.2009	30.11.2012	VIAA	460 373,00	88 000,00	143 073,81

Strukturvienība	Nosaukums	Vienošanās/ Līguma Nr.	Projekta vadītājs	Termiņš no	Termiņš līdz	Projekta pasūtītājs	Kopējā summa, Ls	Ieņēmumi 2012.g., Ls	Izdevumi 2012.g., Ls
LU MBI	Dabisko mikroorganismu asociāciju izmantošana plaša patēriņa polifunkcionālu sinbiotisko dzērienu un to koncentrātu iegūšanai	2010/0322/2DP/ 2.1.1.1.0/10/AP IA/VIAA/108	Semjonovs P.	01.12.2009	31.10.2013	VIAA	465 359,00	96 147,25	125 613,01
LU MBI	Bezatlíkuma tehnoloģija bioetanola un citu vērtīgu produktu ieguvei no lapkoku koksnes	2010/0288/2DP/ 2.1.1.1.0/10/AP IA/VIAA/038	Rapoports A.	01.01.2011	31.12.2013	VIAA	213 986,50	52 261,93	72 055,44
LU MBI	Biogāzes ražošanas tehnoloģijas no lauksaimniecības un piensaimniecības atkritumiem	2010/0298/2DP/ 2.1.1.1.0/10/AP IA/VIAA/157	Kalnenieks U.	01.01.2011	31.03.2013	VIAA	2 446,00	0,00	1 223,00
LUB	Qualification, Innovation, Cooperation and Keybusiness for Small and Medium Enterprises in the Baltic Sea Region/ BSR-QUICK	BSR-QUICK	Tiškins V.	17.09.2009	16.12.2012	EU	363 238,00	0,00	1 589,11
MF	Neiroimūnās regulācijas iespējas neirodeģeneratīvo slimību ārstēšanā ar jauna tipa privilīgētām struktūrām	2009/0217/1DP/ 1.1.1.2.0/09/AP IA/VIAA/031	Jansone B.	01.01.2010	31.12.2012	VIAA	1 302 000,00	294 359,92	439 506,56
MF	Agrīnas audzēju diagnostikas un novēšanas starpdisciplināra izpētes grupa	2009/0220/1DP/ 1.1.1.2.0/09/AP IA/VIAA/016	Leja M.	01.01.2010	31.12.2012	VIAA	1 400 300,00	341 870,22	498 952,14
MF	Ģenētisko un seroloģisko biomarķieru diagnostikas metodes izstrāde paaugstināta vēzadraudes riska autoimūnas gastrointestinālas slimības savlaicīgai noteikšanai	2010/0302/2DP/ 2.1.1.1.0/10/AP IA/VIAA/158	Daugule I.	01.12.2010	30.11.2013	VIAA	443 204,00	170 487,80	105 100,53
MF	Autoimūno slimību agrīnās diagnostikas metodes izstrāde	2010/0315/2DP/ 2.1.1.1.0/10/AP IA/VIAA/026	Sjakste N.	01.01.2011	31.12.2013	VIAA	104 342,00	30 998,55	28 631,52

Struktūrvienība	Nosaukums	Vienošanās/ Līguma Nr.	Projekta vadītājs	Termiņš no	Termiņš līdz	Projekta pasūtītājs	Kopējā summa, Ls	Ieņēmumi 2012.g., Ls	Izdevumi 2012.g., Ls
PPMF	Profesionālajā izglītībā iesaistīto vispārizglītojošo mācību priekšmetu pedagogu kompetences paaugstināšana	2009/0274/1DP/ 1.2.1.1.2/09/IPI A/VIAA/003	Ābele R.	01.01.2010	31.12.2013	VIAA	932 756,00	210 141,09	215 750,16
PPMF	Atbalsta programmu izstrāde un īstenošana sociālās atstumtības riskam pakļauto jauniešu atbalsta sistēmas izveidei	2010/0328/1DP/ 1.2.2.4.1./10/AP IA/VIAA/002	Kraģe G.	03.01.2011	31.12.2013	VIAA	1 600 000,00	329 070,77	441 614,22
PPMF	Atbalsts izglītības pētījumiem	2011/0011/1DP/ 1.2.2.3.2/11/IPI A/VIAA/001	Kangro A.	01.01.2011	31.08.2015	VIAA	466 891,00	149 994,00	120 556,11
PPMF	Izglītojamo ar funkcionāliem traucējumiem atbalsta sistēmas izveide	2010/0330/1DP/ 1.2.2.4.1./10/IPI A/VIAA/001	Raščevska M.	02.02.2011	31.10.2013	VIAA	103 972,00	49 500,00	47 052,01
SZF	Augstskolu pētnieciskais potenciāls - reģionālās attīstības veicināšanai	LV0054	Kunda I.	25.02.2008	30.04.2011	CFLA	462 800,00	21 674,48	9 839,10
KOPĀ							75 950 215,50	13 238 346,52	15 866 683,55

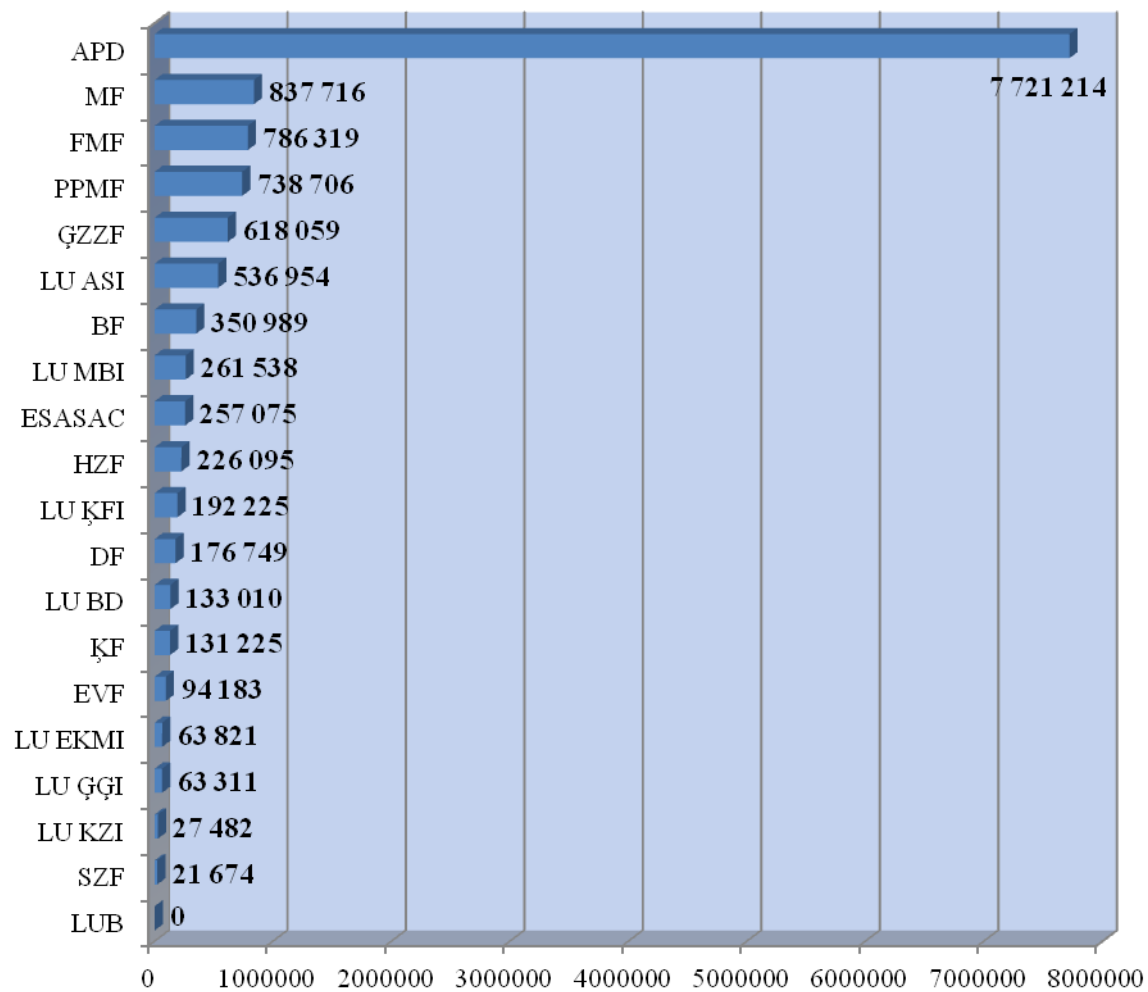

2.6.5.att. LU struktūrvienībās realizēto ES struktūrfondu projektu ieņēmumu apjoms 2012.gadā

2012.gadā LU aģentūrās realizētie LZP finansētie fundamentālo un lietišķo pētījumu projekti (grantī), t.sk. sadarbības projekti²⁹

Proj. Nr.	Projekta vadītājs/ Koordinators LU aģentūrā	Projekta nosaukums	LU aģentūra/ Sadarbības partneris	2012.gada finansējums, Ls
TEMATISKIE PROJEKTI				
<i>Fizika un astronomija</i>				
09.1126	Grigorjeva L.	Spektroskopisko metožu attīstīšana un pielietošana daudzfunkcionālo materiālu īpašību pētījumos	LU CFI	17179
09.1194	Bērziņš J.	Kodolstruktūras fundamentālie pētījumi un kodolfizikas praktiskie pielietojumi	LU CFI	15552
09.1548	Tāle I.	Fizikālie procesi multislāņu un daudzkomponenšu struktūrās	LU CFI/ RTU	30154
09.1580	Purāns J.	Struktūra nanoosīdu savienojumos un pašorganizācija stohastiskajās vidēs	LU CFI	20383
09.1590	Gailītis A.	LU FI apvienotais projekts magnetohidrodinamikā un siltumfizikā	LU FI	26799
<i>Matemātika</i>				
09.1220	Sadirbajevs F.	Mūsdienīgas metodes dinamisko sistēmu analizē	LU MII	16246
09.1570	Freivalds R.M.	Kvantu automāti un daudzvērtīgas matemātiskas struktūras: īpašības un sarežģītība	LU MII	13220
09.1572	Kalis H.	Masas un siltuma pārnese tiešo un apgriezto uzdevumu modeļi nehomogēnām vidēm	LU MII	14757
<i>Datorzinātne</i>				
09.1544	Skadiņa I.	Faktorēto metožu lietojums angļu-latviešu statistiskajā mašintulkošanas sistēmā, iekļaujot informātikas instrumentu īpašā nozīmīguma un funkciju Latvijas tālākai izaugsmei analīzi; modeļu izvēles un to adekvātuma pārbaudi	LU MII/ LU	14204
09.1578	Vīksna J.	Algoritmisko modeļu izstrāde un analīze bioloģisko un programmatūras sistēmu aprakstīšanai	LU MII/ LLU	12143
<i>Mehānika</i>				
09.1543	Tamužs V.	Heterogēnu materiālu deformāciju, bojājumu un izturības nelineārā analīze	LU PMI	15809
09.1545	Aņiskevičs A.	Jaunas paaudzes pultrūdētu kompozītmateriālu ar uzlabotām ekspluatācijas īpašībām izstrāde un to pielietojums konstrukciju elementos ar paaugstinātu nestspēju	LU PMI	13118
09.1562	Jansons J.	Dažādas sīkdispersas, t. sk. nanoizmēru, pildvielas saturošu jaunāko kompozītmateriālu fizikāli-mehāniskās īpašības un to prognozēšana	LU PMI	17953

²⁹ Tabula sagatavota, pamatojoties uz LZP un LU aģentūru sniegtajiem datiem.

Proj. Nr.	Projekta vadītājs/ Koordinators LU aģentūrā	Projekta nosaukums	LU aģentūra/ Sadarbības partneris	2012.gada finansējums, Ls
<i>Ķīmijas inženierzinātne</i>				
09.1553	Grīnberga L.	Nanostrukturēti materiāli videi draudzīgām tehnoloģijām un enerģētikai	LU CFI/ RTU NĶI, RTU, LU	8072
<i>Bioloģija</i>				
09.1346	Vīksne J.	Ūdensputnu populāciju demogrāfisko parametru izmaiņas biotopu un plēsonības struktūras pārmaiņu rezultātā (Latvijas Nacionālā ilgtermiņa ekoloģisko pētījumu tīkla projekts)	LU BI	11940
09.1351	Melecis V.	Sugu daudzveidības izmaiņas uz klimatisko svārstību un antropogēno faktoru fona (Latvijas Nacionālā ilgtermiņa ekoloģisko pētījumu tīkla projekts)	LU BI	11772
09.1352	Rašals Ī.	Kultūraugu uz pielāgotību vērstās ģenētiskā polimorfisma izmaiņas selekcijas un ārējas vides ietekmē	LU BI	11772
09.1549	Osvalde A.	Bioloģiskā augu aizsardzība, bioloģiskās daudzveidības saglabāšana un augu minerālās barošanās funkcionālā nozīmība globāli mainīgos vides apstākļos	LU BI, NBD	12503
09.1550	Zenkevičs H.	Zivju gonadotropā hormona darbības molekulāro mehānismu izpēte un eikariotu mikrosatelītu strukturālo izmaiņu funkcionālā nozīme	LU BI	12445
09.1594	Šulcs V.	Latvijas vaskulāro augu flora un veģetācija	LU BI	17490
09.1595	Boikova E.	Latvijas hidroekosistēmu biocenozes un kvalitāte	LU BI	17154
09.1596	Bērziņa N.	Dzīvnieka un cilvēka audu adaptīvās reakcijas barības vielu un fiziskas slodzes izraisītā oksidatīvā stresa apstākļos	LU BI/ LU	14043
<i>Vides zinātne</i>				
09.1565	Briede A.	Klimata pārmaiņu raksturs Latvijā un to ietekme uz organiskā oglekļa biogeoķīmiskās aprites ciklu	LU BI	16037
<i>Mežzinātne</i>				
09.1586	Jankevica L.	Augu minerālo barības vielu, koku biomasas kvalitatīvo un kvantitatīvo rādītāju, slimību un kaitēkļu mijiedarbība	LU BI/ Silava	6358
<i>Humanitārās zinātnes</i>				
09.1533	Auns M.	Sociālpolitiskās un ekonomiskās vēstures problēmas Latvijā jaunajos un jaunākajos laikos 16. – 20. gs.	LU LVI	17452
09.1534	Šneidere I.	Totalitārisms Latvijā: politiskie un sociālie aspekti, personālijas (V.Munters)	LU LVI	17279
09.1535	Gerhards G.	Latvijas 13. -21. gadsimta kultūrvēsturiskā mantojuma etnogrāfiskā, dendro-hronoloģiskā un bioarheoloģiskā izpēte	LU LVI	17315

Proj. Nr.	Projekta vadītājs/ Koordinators LU aģentūrā	Projekta nosaukums	LU aģentūra/ Sadarbības partneris	2012.gada finansējums, Ls
09.1539	Vasks A.	Sabiedrības un materiālās kultūras mijiedarbība akmens un metālu laikmetā Latvijas teritorijā	LU LVI	11583
09.1575	Vilcāne A.	Materiālās un garīgās kultūras attīstība Latvijā vēlajā dzelzs laikmetā un viduslaikos	LU LVI	14314
09.1169	Nītiņa D.	Latviešu valodas gramatika 1959-2009	LU LVaII	12612
09.1170	Stafecka A.	Latviešu valodas leksikas, morfoloģijas un fonētikas izpēte diahroniskā un areālā aspektā	LU LVaII	12600
09.1532	Kalniņa I.	Latviešu literatūra un literatūras teorija: literatūrteorētiskās skolas un literatūras veidi	LU LFMI	20988
09.1536	Krogzeme-Mosgorda B.	Folklorā: teksti un izpētes vēsture	LU LFMI	21798
09.1620	Zeltiņa G.	Latviešu teātris, mūzika un kino: Vēsture un aktualitātes. Latvijas mākslas un arhitektūras vēsture: konteksti, personības, diskursi	LU LFMI, LMA	10922
09.1043	Krūmiņa-Koņkova S.	Reliģiski filozofisko ideju attīstība Rietumu kultūrā 20.-21. gadsimtā un to iespaidi Latvijā	LU FSI	11930
09.1510	Buceniece E.	Ideju vēsture Latvijā: intelektuālās identitātes veidošanās XX gadsimta 20. - 40. gados	LU FSI	12704
09.1512	Kūlis R.	Pasaules ainu veidošanās filozofiskie un kultūrantropoloģiskie aspekti	LU FSI	12669
09.1514	Kūle M.	Fenomenoloģija un vērtību hermeneitika	LU FSI	12708
09.1569	Rubene M.	Patiesības literārais un zinātniskais diskurss: eiropēiskā tradīcija mūsdienu Latvijā	LU FSI	12941
Sociālās zinātnes				
09.1531	Runce I.	Nacionālās identitātes apziņas veidošanās pēc Latvijas neatkarības atjaunošanas: tendences un faktori	LU FSI	20048
09.1538	Rungule R.	Jaunieši mūsdienu riska sabiedrībā: patstāvīgas dzīves uzsākšana un atkarību veidošanās riski	LU FSI	10719
SADARBĪBAS PROJEKTI				
10.0003	Bārzdīņš J./ Ķikuts J.	Zinātniskās bāzes tālāka attīstīšana perspektīviem informācijas apstrādes virzieniem Latvijā	LU MII/ EDI, TSI	25183
10.0004	Melecis V.	Konceptuālā modeļa izveidošana socio-ekonomisko faktoru spiediena novērtēšanai uz biodaudzveidību ilgtermiņa pētījumu modeļreģionā Latvijā	LU BI/ LU, LHEI	48188
10.0007	Rožkalne A. Hausmanis V. Bušs O. Zariņa G.	Humanitāro zinātņu virtuālā enciklopēdija: personālijas, avoti, termini	LU LFMI	34774
			LU FSI	29510
			LU LVaII	29761
			LU LVI	31265

Proj. Nr.	Projekta vadītājs/ Koordinators LU aģentūrā	Projekta nosaukums	LU aģentūra/ Sadarbības partneris	2012.gada finansējums, Ls
10.0010	Sjakste T.	Slimību etioloģijas, patogēnēzes un cilvēka novecošanas procesu ģenētiska izpēte Latvijas populācijā	LU BI/ LBMC, RSU, Stradiņa KUS	7500
10.0032	Skuja L. Blūms E.	Pētnieciskā un tehnoloģiskā potenciāla attīstība jaunu nanostrukturētu materiālu un saistīto pielietojumu izstrādei	LU CFI LU FI/ LU, RTU, FEI, RTU NĶI	58308 8577
10.0040	Lūsis A. Grauda D.	Latvijas atjaunojamo izejvielu - linu un kaņepāju produktu īpašību pētījumi, to pielietošana inovatīvu tehnoloģiju un jaunu funkcionālu materiālu izstrādei	LU CFI LU BI/ RTU, LatgLZC, Silava	9825 6492

2012.gadā LU aģentūrās realizētie līgumdarbi, valsts pasūtītie pētījumi, tirgus orientētie pētījumi, ES struktūrfondu, starptautiskie u.c. projekti³⁰

LU aģentūra	Projekta nosaukums	Zinātnes nozare	Vadītājs/ koordinators vai līgumslēdzējs	Projekta izpildes termiņš	Finansējuma apjoms KOPĀ	Finansējuma apjoms 2012. gadā	Finansējuma avots	Nozīmīgākie zinātniskie sasniegumi
LU BI	Arthropod symbioses: from fundamental studies to pest and disease management (Posmkāju simbiozes: no fundamentāliem pētījumiem līdz kaitēkļu un slimību apkarošanai) COST FA0701	Bioloģija	Jankevica L.	15.04.2012.- 30.06.2012		750 LVL	LR IZM	Uzstāšanās ar ziņojumu un stenda referātu COST akcijas FA0701 noslēguma konferencē un seminārā
LU BI	Meža ietvarstādu minerālās barošanās monitorings pēc ūdens, substrāta un skuju analīzēm LVM Sēklas un stādi kokaudzētavās (Nr. 5.5.-5.1/000i/130/12/2)	Bioloģija, mežzinātne	Osvalde A.	19.03.2012.- 10.12.2012.	9300 LVL	9300 LVL	A/s "Latvijas valsts meži"	Meža ietvarstādu minerālās barošanās monitorings, izvērtējot pašreizējo stāvokli un izstrādājot rekomendācijas augsti kvalitatīvu meža stādu iegūšanai LVM kokaudzētavās
LU BI	Vidi un ūdeņus saudzējošai audzēšanai piemērotu augļaugu šķirņu sortimenta, audzēšanas tehnoloģiju un integrētas augu aizsardzības sistēmas izstrāde dažādos agroklimatiskajos apstākļos" (Nr.40/2012)	Bioloģija	Osvalde A.	08.03.2012.- 30.12.2012.	6500 LVL	6500 LVL	LR ZM, LVAI	Sekmīgi realizēti mēslošanas izmēģinājumi, kas iekārtoti minerālaugsnēs un kūdras substrātā ar Latvijā netradicionālām ogu kultūrām - Amerikas lielogu dzērvenēm un krūmmellenēm, kuru rezultātā pilnveidotas augu minerālās barošanās optimizēšanas rekomendācijas
LU BI	Iepirkuma līgums Barības elementu noteikšana augu un augsnes paraugos (Nr.GSI 11/3-4-ERAF)	Bioloģija	Osvalde A.	25.07.2011.- 30.08.2012.	15000 LVL	7500 LVL	APP "Valsts Stendes graudaugu selekcijas institūts"	Veiktas līgumā paredzētās augsnes un augu paraugu agroķīmiskās analīzes, rezultāti savlaicīgi nodoti pasūtītājam

³⁰ Tabula sagatavota, pamatojoties uz LU aģentūru sniegtajiem datiem.

LU aģentūra	Projekta nosaukums	Zinātnes nozare	Vadītājs/ koordinators vai līgumslēdzējs	Projekta izpildes termiņš	Finansē- juma apjoms KOPĀ	Finansē- juma apjoms 2012. gadā	Finansē- juma avots	Nozīmīgākie zinātniskie sasniegumi
LU BI	Norupes kokaudzētavas monitorings pēc ūdens, substrāta, skuju vai lapu analīzēm (Pakalpojumu līgums Nr.SRM-12-230)	Bioloģija, mežzinātne	Čekstere G.	10.05.2012.- 01.11.2012.	2425,50 LVL	2425,50 LVL	SIA "Rīgas meži"	Meža ietvarstādu minerālās barošanās monitorings, izvērtējot pašreizējo stāvokli un izstrādājot rekomendācijas augsti kvalitatīvu meža stādu iegūšanai Norupes kokaudzētavā
LU BI	Dabisko biotopu, Nacionālā botāniskā dārza augtēņu un ex vitro kultivēšanas substrātu zinātniskā izpēte (Nr. 2012/16)	Bioloģija	Osvalde A.	29.02.2012.- 06.11.2012.	442,85 LVL	442,85 LVL	V/a "Nacionālais botāniskais dārzs"	Veikta dabisko biotopu, Nacionālā botāniskā dārza augtēņu un ex vitro kultivēšanas substrātu zinātniskā izpēte
LU BI	Atlas Florae Europaeae: Distribution of Vascular Plants in Europe	Bioloģija	Gavrilova Ģ.	No 1972.g.	Bez finansējuma			Pabeigta apstrāde par monogrāfijas 16. sējumā (Rosaceae: Pyrus, Malus, Sorbus, Amelanchier, Cotoneaster, Crataegus, Prunus) iekļautiem Latvijas taksoniem). Eksperte no Latvijas Ģ.Gavrilova
LU BI	Euro+Med PlantBase – the information resource for Euro-Mediterranean plant diversity.	Bioloģija	Šules V., Rūrāne I.	No 2005.g.	Bez finansējuma			Publicēts internetā: http://ww2.bgbm.org/EuroPlusMed/ , Sagatavoti dati par Brassicaceae dzimtas taksonu skaitu Latvijā un sugu latviskie nosaukumi. Eksperti no Latvijas I. Rūrāne, V. Šulcs
LU BI	Latvijas-Lietuvas-Taivānas kooperatīvais projekts "Proteasomu gēnu alēles kā bronhiālas astmas riska faktors Latvijas, Lietuvas un Taivānas populācijās" (Nr.V3 20100512)		Sjakste T.	01.01.2011.- 31.12.2013.	11262,50 LVL/ 25000 USD	12262,50 LVL/ 25000 USD	National Science Council Taiwan	Sadarbībā ar BMC, MF un OSI izstrādāti bakalaura, maģistra, promocijas darbi, sagatavotas kopīgas publikācijas, veikti kopīgi pētījumi, semināru organizēšana, jaunu rezultātu iegūšana

LU aģentūra	Projekta nosaukums	Zinātnes nozare	Vadītājs/ koordinators vai līgumslēdzējs	Projekta izpildes termiņš	Finansējuma apjoms KOPĀ	Finansējuma apjoms 2012. gadā	Finansējuma avots	Nozīmīgākie zinātniskie sasniegumi
LU BI	Autoimūno slimību agrīnās diagnostikas metodes izstrāde (Nr.2DP/2.1.1.0/10/APIA/VIAA/26)		Sjakste T.	01.01.2011.-31.12.2013.	18000 LVL	18000 LVL	LU	Sadarbībā ar BMC, MF un OSI izstrādāti bakalaura, maģistra, promocijas darbi, sagatavotas kopīgas publikācijas, veikti kopīgi pētījumi, semināru organizēšana, jaunu rezultātu iegūšana
LU CFI	Komponentes uz nano oglekļa bāzes un materiāli augstas frekvences elektronikai (CACOMEL)	Fizika	Žukovskis J.	2010.-2014.	~30-40 tūkst. EUR	0	EK 7.IP	Publikācijas
LU CFI	EURATOM 3 projekti:							
	2.1. LIBS spektroskopija piemaisījumu koncentrācijas noteikšanai	Fizika	Tāle I.	2007.-2013.	298500 EUR	11070 EUR	EK 7.IP	Publikācijas
	2.2. Žirotrona projekts		Dumbrājs O.			8530 EUR		
	2.3. Tritija sadalīšanās JET divertorā		Ķizāne G.			6000 EUR		
LU CFI	Viendimensiju nanostrukturās trīskomponenšu sistēmām AlGaN	Fizika	Bērziņa B.	2009.-2012.		6250 USD	Ķīnas-Latvijas-Lietuvas projekts	Publikācijas
LU CFI	Materiālu un tehnoloģiju pilnveidošana modernām litija baterijām	Fizika	Bajārs G.	2012.-2014.		6250 USD	Ķīnas-Latvijas-Lietuvas projekts	Publikācijas
LU CFI	Starptautiskā konference „Funkcionāli materiāli un nanotehnoloģijas”	Fizika	Šternbergs A.	2012.g.		15444 EUR	Dalības naudas	Publikācijas
LU CFI	Marijas Kirī Reemigrācijas grants G.Vaivaram	Materiālzinātne	Vaivars G.	2008.-2013.	90 000 EUR	0	EK 7.IP	Publikācijas

LU aģentūra	Projekta nosaukums	Zinātnes nozare	Vadītājs/ koordinators vai ligumslēdzējs	Projekta izpildes termiņš	Finansējuma apjoms KOPĀ	Finansējuma apjoms 2012. gadā	Finansējuma avots	Nozīmīgākie zinātniskie sasniegumi
LU CFI	Viendimensiju nanostrukturas trīskomponenšu sistēmām AlGaN	Fizika	Bērziņa B.	2009.-2012.		6250 USD	Taivānas-Latvijas-Lietuvas projekts	Publikācijas
LU CFI	Inovatīvu daudzfunkcionālu materiālu, signālapstrādes un informātikas tehnoloģiju izstrāde konkurētspējīgiem zinātņu ietilpīgiem produktiem	Fizika, materiālzinātne	Šternbergs A.	01.02.2012.-31.12.2012.		176010 LVL	LR IZM	Publikācijas
LU CFI	Modernu metožu un tehnoloģiju izpēte un izstrāde enerģētikā: videi draudzīgiem atjaunojamās enerģijas veidiem, enerģijas piegādes drošībai un enerģijas efektīvai izmantošanai.	Fizika, materiālzinātne	Kleperis J.	01.02.2012.-31.12.2012.		90800 LVL	LR IZM	Publikācijas, patenti
LU CFI	ESF projekts aktivitātē „Cilvēkresursu piesaiste zinātnē” "Nanomateriāli perspektīviem energoefektīviem risinājumiem" (Nr.2009/0202/1DP/1.1.1.2.0/09/A PIA/14)	Fizika, enerģētika	Zvejnieks G.	01.12.2009.-30.11.2012.	1405605 LVL	154660 LVL	LR IZM, EK	Publikācijas, darba vietas
LU CFI	ERAF projekts „Atbalsts starptautiskās sadarbības projektiem zinātnē un tehnoloģijās LU CFI” (Nr.2010/0204/2DP/2.1.1.2.0/10/A PIA/VIAA/010)	Fizika, materiālzinātne	Krūmiņš A.	01.07.2010.-30.06.2013.	257720 LVL	67628 LVL	LR IZM, EK	Projektu iesniegumi, organizētas konferences
LU CFI	ERAF projekts „Materiāli un to struktūras tandēma Saules šūnām” (Nr.2010/0252/2DP/2.1.1.1.0/10/A PIA/VIAA/009)	Fizika	Tāle I.	01.11.2010.-31.10.2013.	294881 LVL	95387 LVL	LR IZM, EK	Publikācijas, patenti

LU aģentūra	Projekta nosaukums	Zinātnes nozare	Vadītājs/ koordinators vai ligumslēdzējs	Projekta izpildes termiņš	Finansējuma apjoms KOPĀ	Finansējuma apjoms 2012. gadā	Finansējuma avots	Nozīmīgākie zinātniskie sasniegumi
LU CFI	ERAF projekts „Materiālu un tehnoloģiju izstrāde un izpēte difraktīvo optisko elementu ražošanai” (Nr.2010/0275/2DP/2.1.1.1.0/10/APIA/VIAA/124)	Fizika	Teteris J.	01.11.2010.-31.10.2013.	289969 LVL	60561 LVL	LR IZM, EK	Publikācijas, patenti
LU CFI	ERAF projekts „Jauni luminiscenti materiāli enerģiju taupošiem gaismas avotiem” (Nr.2010/0253/2DP/2.1.1.1.0/10/APIA/VIAA/079)	Fizika	Bērziņa B.	01.11.2010.-31.10.2013.	310800 LVL	124359 LVL	LR IZM, EK	Publikācijas, patenti
LU CFI	ERAF projekts „Inovatīvas tehnoloģijas izstrāde solārās kvalitātes silīcija iegūšanai ar elektronu kūļa metodi” (Nr.2010/0245/2DP/2.1.1.1.0/10/APIA/VIAA/114)	Materiālzinātne	Čikvaidze G.	01.11.2010.-31.10.2013.	379422 LVL	84739 LVL	LR IZM, EK	Publikācijas, patenti
LU CFI	ERAF projekts „Inovatīvi stiklu pārklājumi” (Nr.2010/0272/2DP/2.1.1.1.0/10/APIA/VIAA/088)	Materiālzinātne	Purāns J.	01.11.2010.-31.10.2013.	391805 LVL	97577 LVL	LR IZM, EK	Publikācijas, patenti
LU CFI	ERAF projekts „Tehnoloģijas materiālu digitālai multispektrālai kontrolei un kvalitātes uzlabošanai” (Nr.2010/0259/2DP/2.1.1.1.0/10/APIA/VIAA/137)	Materiālzinātne	Ozoliņš M.	01.11.2010.-31.10.2013.	108738 LVL	40604 LVL	LR IZM, EK	Tehnoloģija, publikācijas
LU CFI	ERAF projekts „Polimēru elektro-optiskā modulatora prototipa izstrāde” (Nr.2010/0308/2DP/2.1.1.1.0/10/APIA/VIAA/051)	Fizika, materiālzinātne	Rutkis M.	01.01.2011.-31.12.2013.	148000 LVL	80453 LVL	LR IZM, EK	Iekārta, publikācijas, patenti
LU CFI	ERAF projekts „Nanostrukturēto un daudzfunkcionālo materiālu, konstrukciju un tehnoloģiju VNPC zinātniskās infrastruktūras attīstīšana” (Nr.2011/0041/2DP/2.1.1.3.1/11/IPIA/VIAA/004)		Rutkis M.	27.12.2011.-31.08.2015.	2104002 LVL	1516165 LVL	LR IZM, EK	Celtniecība, iekārtas

LU aģentūra	Projekta nosaukums	Zinātnes nozare	Vadītājs/ koordinators vai līgumslēdzējs	Projekta izpildes termiņš	Finansējuma apjoms KOPĀ	Finansējuma apjoms 2012. gadā	Finansējuma avots	Nozīmīgākie zinātniskie sasniegumi
LU CFI	ES programmas projekta "EURATOM" realizācijas atbalsta nodrošināšana – līdzfinansējums (Nr.FU07-CT-2007-00047)	Fizika	Šternbergs A.	01.08.2011.-31.07.2012.	57103 LVL	11421 LVL	LR IZM, līdzfinansējums	Publikācijas
LU CFI	Ķīnas-Latvijas-Lietuvas zinātniskās sadarbības projekts „Viendimensiju nanostrukturās trīskomponenšu sistēmām AlGaN”	Fizika	Bērziņa B.	01.01.2011.-31.12.2011.		9788 LVL	LR IZM, līdzfinansējums	Publikācijas
LU CFI	Materiālu un tehnoloģiju pilnveidošana modernām litija baterijām	Fizika	Bajārs G.	01.01.2012.-31.12.2012.		9788 LVL	LR IZM, līdzfinansējums	Publikācijas
LU CFI	Osmozes programma „Strukturētas ftalocianīna kārtiņas sensoru lietojumiem”	Fizika	Rutkis M.	01.02.2012.-01.12.2012.		982 LVL	LR IZM	Publikācijas
LU CFI	Osmozes programma „Nanostrukturētie testa paraugi, kas paredzēti apvienota tuvā lauka mikroskopijai”	Fizika	Purāns J.	01.02.2012.-01.12.2012.		1019 LVL	LR IZM	Publikācijas
LU CFI	ES 7.Ietvara programma „EURATOM” (Nr.FU07-CT-2007-000047, līdzfinansējums)	Fizika		01.12.2012.-30.06.2014.	151162 LVL	52000 LVL	LR IZM	Publikācijas
LU CFI	Neatstarojoša un noturīga pret mehāniskiem bojājumiem pārklājumu mikrostrukturās analīze	Materiālzinātne	Kundziņš K.	09.11.2011.-10.01.2012.	14030 LVL	7015 LVL	SIA VBB Kompetenccentrs	Mikrostrukturās
LU CFI	Reaktīvo izsmidzināšanas procesu dinamiskās un telpiskās kontroles tehnoloģisko iespēju rūpnieciska izpēte	Materiālzinātne	Purāns J.	07.11.2011.-31.12.2012.	54900 LVL	41017 LVL	SIA VBB Kompetenccentrs	Tehnoloģija
LU CFI	Ēku drošības sistēmas tehniskā apkope un uzturēšana	Materiālzinātne	Kristiņš A.	01.01.2012.-31.12.2012.		7164 LVL	A/S Latvijas kuģniecība	Iekārtu apkope

LU aģentūra	Projekta nosaukums	Zinātnes nozare	Vadītājs/ koordinators vai līgumslēdzējs	Projekta izpildes termiņš	Finansējuma apjoms KOPĀ	Finansējuma apjoms 2012. gadā	Finansējuma avots	Nozīmīgākie zinātniskie sasniegumi
LU CFI	Objektu apsardzes sistēmu apkalpošana	Materiālzinātne	Kristiņš A.	01.01.2012.- 31.12.2012.		3404 LVL	SIA Jaunrīgas attīstības uzņēmums	Iekārtu apkope
LU CFI	Telpu izīrēšana		Siatkovskis R.	01.01.2012.- 31.12.2012.		7402 LVL	SIA Optometri- jas centrs	
LU CFI	Pārklājumu pētījumi	Materiālzinātne	Kundziņš K.	01.01.2012.- 31.07.2012.	4453 LVL	4453 LVL	Baltrotors SIA, NeoFuel SIA	Analīze
LU CFI	Aparatūras un piegādes programmatūras izstrāde piekļuves sistēmai	Materiālzinātne	Kristiņš A.	01.01.2012.- 31.12.2012.		2178 LVL	AgMS Serviss SIA	Programmatūra
LU CFI	Aparatūras un piegādes programmatūras izstrāde piekļuves sistēmai	Materiālzinātne	Kristiņš A.	01.01.2012.- 31.12.2012.		1216 LVL	Vision Express Baltija SIA	Programmatūra
LU CFI	Tehnoloģiju konsultāciju projekts „VATP Biznesa inkubatora ietvaros ”	Materiālzinātne	Rutkis M.	01.01.2012.- 31.12.2012.		1659 LVL	VeA Tehnoloģiju parks	Konsultācijas
LU CFI	Telpu izīrēšana		Siatkovskis R.	01.01.2012.- 31.12.2012.		33796 LVL	LU	
LU CFI	VNPC sadarbības partneri		Rutkis M.	01.01.2012.- 31.12.2012.		5464 LVL	LU, RTU	
LU CFI	Paraugu optisko īpašību pētījumi IS spektrālajā diapazonā	Fizika	Grigorjeva L.	01.01.2012.- 31.12.2012.		529 LVL	ISP Optics Latvia	Zinātniskie pētījumi
LU CFI	Paraugu optisko caurlaidības spektru mērīšana	Fizika	Kleperis J.	01.01.2012.- 31.12.2012.		1130 LVL	RTU	Zinātniskie pētījumi
LU CFI	Nažu un sietiņu asināšana, kronšteinu izgatavošana u.c. darbi	Materiālzinātne	Ivanovs V.	01.01.2012.- 31.12.2012.		2015 LVL	SIA Lido, Sidrabe SIA, Maratton LTD	Mehāniskā apstrāde

LU aģentūra	Projekta nosaukums	Zinātnes nozare	Vadītājs/ koordinators vai līgumslēdzējs	Projekta izpildes termiņš	Finansējuma apjoms KOPĀ	Finansējuma apjoms 2012. gadā	Finansējuma avots	Nozīmīgākie zinātniskie sasniegumi
LU FSI	VPP "Nacionālā identitāte (valoda, Latvijas vēsture, kultūra un cilvēkdrošība)" projekts Nr.2 "Nacionālā un eiropēiskā identitāte"	Filozofija	Kūle M.	01.03.2012. - 15.12.2012.		80007 LVL	LR IZM	Projekta ietvaros veikti un publicēti pētījumi par modernitātes veidošanos Latvijā saistībā ar nacionālās identitātes tapšanu, pievēršot uzmanību filozofiskajam un ideju vēstures skatījumam, personībām un virzieniem. Izdota monogrāfija I.Šuvajevs "Psihoanalīzes pēdas Latvijā" Izdota monogrāfija D.Beitnere "Mēs, zemnieku tauta? Pašreference latviešu kultūras paradigmā" Veikts darbs pie filozofijas klasiķa T.Celma unikālā manuskripta "Phänomen und Wirklichkeit des Ich. Studien über das subjektive Sein" izdošanas. Notikušas starptautiskas konferences par nacionālo identitāti, etniskajām minoritāšu integrācijas modeļiem, dzīvesstāstiem Latvijā. 2012.g. beigās tika aizstāvēti trīs promocijas darbi filozofijā.
LU FSI	VPP "Nacionālā identitāte (valoda, Latvijas vēsture, kultūra un cilvēkdrošība)" projekts Nr.4 "Cilvēks, sabiedrība, identitāte, valstiskums: vēstures un kultūras aspekti"	Vēsture	Feldmanis I.	01.03.2012. - 15.12.2013.		10137 LVL	LR IZM	Veikts pētījums par Latviju 1934.g.; Izstrādāti manuskripta „15. maija Latvija” nodaļu manuskripti.

LU aģentūra	Projekta nosaukums	Zinātnes nozare	Vadītājs/ koordinators vai līgumslēdzējs	Projekta izpildes termiņš	Finansējuma apjoms KOPĀ	Finansējuma apjoms 2012. gadā	Finansējuma avots	Nozīmīgākie zinātniskie sasniegumi
LU LVAII	VPP "Nacionālā identitāte (valoda, Latvijas vēsture, kultūra un cilvēkdrošība)" projekts Nr. 3 "Valoda - nacionālās identitātes pamats".	Valodniecība	Jansone I.	2010. - 2013.	325448 LVL	84156 LVL	VPP, LR IZM	1) Uzrakstīti "Mūsdienu latviešu valodas vārdnīcas" šķirklī līdz vārdam „uzdiedzēt”. Internetā ievietoti šķirklī ar burtiem n, ņ, o. 2) Turpināts darbs pie "Atlas Linguarum Europae" (ALE) komentāru gatavošanas. Organizēts ALE Redakcijas padomes 45. simpozijš, kurā piedalījās pētnieki no 21 valsts. 3) Noorganizētas 3 starptautiskās zinātniskās konferences (valodniecībā, onomastikā un terminoloģijā). 4) Publicēts zinātnisku rakstu krājums "Zinātne, sabiedrība un nacionālā identitāte". Valodniecības raksti. 5) Publicēta Vallija Dambe "Darbu izlase". 6) Izdots "Baltu valodu atlanta" 1. sējums CD-ROM formātā. 7) "Latviešu valodas gramatikas" manuskripts papildināts (sadarbībā ar LZP projektu) ar nodaļām par teksta sintaksi, darbības vārdu, līdzskaņu fonētisko raksturojumu. 8) "Latvijas vietvārdu vārdnīcas" R-sēj. teksts sagatavots zinātniskai rediģēšanai. 9) Publicēti vairāki nekā 60 zinātniskie raksti.

LU aģentūra	Projekta nosaukums	Zinātnes nozare	Vadītājs/ koordinators vai līgumslēdzējs	Projekta izpildes termiņš	Finansējuma apjoms KOPĀ	Finansējuma apjoms 2012. gadā	Finansējuma avots	Nozīmīgākie zinātniskie sasniegumi
LU LVaII	Līdzdalība UNESCO projektā Atlas Linguarum Europae (Nr.2009/DBa).	Valodniecība	Timuška A.	No 1977.g.	0	0	Starptautiskā dialektologu un ģeolingvistu biedrība	Turpināts darbs pie "Atlas Linguarum Europae" komentāru sagatavošanas, iesūtot papildmateriālus no Latvijas izloksnēm (izdoti Atlas Linguarum Europae 7 sējumi, kuros ir iekļauts materiāls no Latvijas 38 izloksnēm). Sadarbībā ar Rumānijas Zinātņu akadēmijas Valodniecības institūtu "Iorgu Iordan - Al. Rosetti" (Bukareste) Rīgā noorganizēts "Eiropas valodu atlanta" (Atlas Linguarum Europae; EVA) redakcijas padomes 45. simpozījs, kurā piedalījās projektā iesaistītie 35 dalībnieki no 21 valsts.
LU LVaII	Līgums ar Lietuviešu valodas institūtu (Viļņa, Lietuva) par sadarbību izdevuma Baltu valodu atlants izdošanā un ar to saistītiem darbiem.	Valodniecība	Stafecka A.	2009. - 2015.	0	0	-	Publicēta Baltu valodu atlanta 1. daļa Flora cd-rom formātā.

LU aģentūra	Projekta nosaukums	Zinātnes nozare	Vadītājs/ koordinators vai līgumslēdzējs	Projekta izpildes termiņš	Finansējuma apjoms KOPĀ	Finansējuma apjoms 2012. gadā	Finansējuma avots	Nozīmīgākie zinātniskie sasniegumi
LU LVaII	Latvian-Polish, Polish-Latvian Linguistic And Cultural Connections	Valodniecība	Jansone I., Stafecka A.	2009. - 2011.	0	0	-	Pētīta poļu valodas ietekme augšzemnieku dialekta izloksnēs, tai skaitā Latgales vietvārdos, apzinātas valodniecības terminoloģijas paralēles abās valodās. Anna Stafecka un Ilga Jansone piedalījušās Polijas zinātņu akadēmijas Slāvistikas institūta organizētā starptautiskā zinātniskā konferencē "Wspólnota językowa dawnego Wielkiego Księstwa Litewskiego wczoraj, dziś, jutro?".
LU LVaII	Sadarbības līgums par projekta "Vienota nacionālas nozīmes Latvijas akadēmiskā pamattīkla zinātniskās darbības nodrošināšanai izveide" īstenošanu	Valodniecība	Jansone I.	Parakstīts 14.01.2011.	0	0	LR IZM	Noslēgts līgums.

LU aģentūra	Projekta nosaukums	Zinātnes nozare	Vadītājs/ koordinators vai līgumslēdzējs	Projekta izpildes termiņš	Finansējuma apjoms KOPĀ	Finansējuma apjoms 2012. gadā	Finansējuma avots	Nozīmīgākie zinātniskie sasniegumi
LU LFMI	Identitātes estētika: literatūra, folklorā un māksla - nacionālās identitātes vēsturiskās zīmes un mūsdienu simboli (VPP Nacionālā identitāte (valoda, Latvijas vēsture, kultūra un cilvēkdrošība))	Literatūrzinātne, folkloristika, mākslas zinātne	Kalnačs B.	27.05.2010.-31.12.2010.; 01.02.2011.-30.11.2011.; 01.03.2012.-30.11.2012.	246289 LVL	82903 LVL	LR IZM	Pētīta latviešu rakstniecība, turpināts darbs pie latviešu literatūras vēstures pētījumu sērijas sagatavošanas. Aplūkota literatūra kā īpaša saziņas un apziņas forma trimdas apstākļos, sagatavotas pētījuma par latviešu literāro dzīvi Austrālijā nodaļas un nodaļas pētījumam par Raini un Aspaziju Kastaņolas periodā; iesniegta publicēšanai monogrāfija par Latvijas un trimdas literātu sakariem; Pētīta folklorā un folkloristika identitāšu poētikas kontekstā, izdoti Krišjāņa Barona „Latvju Dainu” parindeņu zinātniskais izdevums un izdevums „Psalmu dziedāšana Latgalē”; izzināta nozares intelektuālā vēsture, turpināts darbs pie kolektīvās monogrāfijas par latviešu folkloristiku starpkaru periodā, sagatavotas pētījuma pamatnodaļas; Veikti pētījumi par latviešu mākslas nozaru (teātris, mūzika) vēsturi un aktualitātēm, turpināts darbs pie rakstu krājuma par mūziku gadsimtu mijā, sagatavojot pētījuma pamatnodaļas, publicēta grāmata par latviešu teātri angļu valodā.

LU aģentūra	Projekta nosaukums	Zinātnes nozare	Vadītājs/ koordinators vai līgumslēdzējs	Projekta izpildes termiņš	Finansējuma apjoms KOPĀ	Finansējuma apjoms 2012. gadā	Finansējuma avots	Nozīmīgākie zinātniskie sasniegumi
LU LFMI	Latvijas teātris un teātra zinātne Eiropā: starptautiska sadarbības projekta sagatave un iesniegšana (sadarbības projekts)	Mākslas zinātne	Zeltiņa G.	01.10.2010.- 30.11.2012.	75396 LVL	22920 LVL	ERAF	Publicētas 3, sagatavotas 13 starptautiskas publikācijas. Noorganizēta 1 starptautiska konference un seminārs. Sagatavots rakstu krājums angļu valodā "Text in the Contemporary Theatre: the Baltics within the World Context (Teksts mūsdienu teātrī: Baltija pasaules pieredzes kontekstā). Rakstu krājums iznāks 2013.gadā.
LU MII	Informācijas tehnoloģiju drošības incidentu novēršanas institūcijas funkciju nodrošināšanu (CERT.lv)	Datorzinātne	Kaškina B.	01.01.2012.- 31.12.2012.	225999 LVL	225999 LVL	LR Satiksmes ministrija	
LU MII	Agrīnās audzēju diagnostikas un novēršanas starpdisciplināra izpētes grupa (Nr.2009/0220/1DP/1.1.1.2.0/09/APIA/VIAA/016)	Medicīna	Vīksna J.	01.01.2010.- 31.01.2012.	35233,75 LVL	916 LVL	ESF	
LU MII	Latvijas zinātnes kapacitātes uzlabošana informāciju tehnoloģiju un starpnozarju jomā un tās integrācija Eiropas zinātnes telpā (Nr.2DP/2.1.1.0/APIA/VIAA/011)	Datorzinātne	Opmane I.	01.04.2010- 31.03.2013	402000 LVL	57937 LVL	ERAF	
LU MII	Liela rādiusa bezvadu sensoru tīkla izstrāde precīzās lauksaimniecības pielietojumiem Latvijā (Nr.2010/0316/2DP/2.1.1.1.0/10/APIA/VIAA/116)	Datorzinātne	Alberts M.	01.01.2010- 30.11.2013	451212 LVL	106070 LVL	ERAF	

LU aģentūra	Projekta nosaukums	Zinātnes nozare	Vadītājs/ koordinators vai līgumslēdzējs	Projekta izpildes termiņš	Finansējuma apjoms KOPĀ	Finansējuma apjoms 2012. gadā	Finansējuma avots	Nozīmīgākie zinātniskie sasniegumi
LU MII	Procesu pārvaldības programmsistēmu būves tehnoloģija un tās atbalsta rīki (Nr.2010/0325/2DP/2.1.1.1.0/10/A PIA/VIAA/109)	Datorzinātne	Podnieks K.	01.01.2011-31.12.2013	304005 LVL	99744 LVL	ERAF	
LU MII	Dinamisko tīklu vizualizācijas un analīzes rīku komplekts (Nr.2010/0318/2DP/2.1.1.1.0/10/A PIA/VIAA/104)	Datorzinātne	Freivalds K.	01.01.2011-31.12.2013	298731 LVL	63780LVL	ERAF	
LU MII	Semantisko datubāzu platforma nozaru speciālistiem (Nr.2011/0009/2DP/2.1.1.1.0/10/A PIA/VIAA/112)	Datorzinātne	Čerāns K.	01.04.2011-31.12.2013	380144 LVL	193799 LVL	ERAF	
LU MII	Latvijas–Lietuvas pārrobežu sadarbības programmas 2007-2013 (Latvia – Lithuania cross border cooperation programme 2007-2013) projekta LLIII-207 „Development of Research Infrastructure for Education in the Humanities in Eastern Latvia, Lithuania” (HipiLatLit)	Datorzinātne	Levāne-Petrova K.	01.01.2011-31.12.2012	117900 EUR	40372 LVL	ERAF	
LU MII	(IKSA-CENTRS) Informācijas, komunikāciju un signālapstrādes tehnoloģiju VNPC izveide (Nr.2011/0044/2DP/2.1.1.3.1/11/IP IA/VIAA/006)	Datorzinātne	Opmane I.	22.12.2011-21.10.2014	2200000 LVL	514588 LVL	ERAF	
LU MII	EGI-InSPIRE (Integrated Sustainable Pan-European Infrastructure for Researchers in Europe, Nr.261323)	Datorzinātne	Kaškina B.	01.05.2010-31.04.2014	181104.00 EUR	12650 LVL	EK 7.IP	

LU aģentūra	Projekta nosaukums	Zinātnes nozare	Vadītājs/ koordinators vai līgumslēdzējs	Projekta izpildes termiņš	Finansējuma apjoms KOPĀ	Finansējuma apjoms 2012. gadā	Finansējuma avots	Nozīmīgākie zinātniskie sasniegumi
LU MII	GN3 (Multi-gigabit European Research and Education Network and Associated Services, Nr.238875)	Datorzinātne	Kaškina B.	16.11.2011-31.03.2013	253731 LVL	16608 LVL	LR IZM līdzfinansējums	
LU MII	GN3 (Multi-gigabit European Research and Education Network and Associated Services, Nr.238875)	Datorzinātne	Kaškina B.	01.04.2009-31.03.2012	223528.00 EUR	44313 LVL	EK 7.IP	
LU MII	ENGAGE (European Network for Genetic and Genomic Epidemiology, Nr.201413)	Datorzinātne	Podnieks K.	01.09.2010-30.11.2012	159798 EUR	-	EK 7.IP	
LU MII	ENGAGE (European Network for Genetic and Genomic Epidemiology, Nr.201413)	Datorzinātne	Podnieks K.	14.12.2010-30.11.2012	19341 LVL	2971 LVL	LR IZM līdzfinansējums	
LU MII	CAGEKID (Cancer Genomics of the Kidney, Nr.241669)	Datorzinātne	Podnieks K.	01.03.2010-01.03.2014	149774 EUR	42265 LVL	EK 7.IP	
LU MII	CAGEKID (Cancer Genomics of the Kidney, Nr.241669)	Datorzinātne	Podnieks K.	14.12.2010-14.03.2014	35088 LVL	7988 LVL	LR IZM	
LU MII	HABITATS (Eiropas Savienības Konkurētspējas un inovāciju ietvarprogrammas projekts, Nr. 250455)	Datorzinātne	Alberts M.	01.04.2010-01.04.2013	110 700 EUR	25523 LVL	European Commission and Empresa de transformacion agraria SA	
LU MII	R3-COP (Robust & Safe Mobile Co-operative Autonomous Systems) (ARTEMIS kopīgā tehnoloģiskā ierosmes projekts)	Datorzinātne	Kalniņš J.	01.03.2010-28.02.2013	266 000 EUR	69001 LVL	LZA un Artemis kopuzņēmums	
LU MII	EMPIRICA (Contract 30-CE-0454397/00-83 "Study on Assessing and Promoting e-Accessibility")	Datorzinātne	Gulbis A.	18.07.2012-31.12.2012	2400 EUR	-	EMPIRICA and European Commission	

LU aģentūra	Projekta nosaukums	Zinātnes nozare	Vadītājs/ koordinators vai ligumslēdzējs	Projekta izpildes termiņš	Finansējuma apjoms KOPĀ	Finansējuma apjoms 2012. gadā	Finansējuma avots	Nozīmīgākie zinātniskie sasniegumi
LU MII	Senās rakstības tulkošanas risinājuma izstrāde, īstenojot ERAF projektu "Digitālās bibliotēkas pakalpojumu attīstība"	Valodniecība	Grūzīts N.	07.11.2011.-30.04.2012	24351,20 LVL	14469,20 LVL	LNB	
LU MII	Latviešu valodas atbalsta rīku izstrāde resursu atklāšanai, īstenojot ERAF projektu "Digitālās bibliotēkas pakalpojumu attīstība"	Valodniecība	Paikens P.	09.101.2012.-30.09.2012	50203 LVL	50102,45 LVL	LNB	
LU MII	Sadarbība Eiropas Komisijas Mūžizglītības programmas Leonardo da Vinci Inovācijas pārneses projekta S.M.A.R.T. KNOW.NET īstenošanā	Datorzinātne	Trukšāns L.	01.03.2012-30.09.2012	3649,17 LVL	3649,17 LVL	LU, EK	
LU MII	Sadarbība Eiropas Komisijas Mūžizglītības programmas Leonardo da Vinci Inovācijas pārneses projekta S.M.A.R.T. KNOW.NET īstenošanā	Datorzinātne	Trukšāns L.	01.06.2012-30.09.2013	989,99 LVL	989,99 LVL	LU, EK	
LU MII	Mācību stendu vadības programnodrošinājuma izstrāde Labview vidē	Matemātika	Rimšāns J.	01.01.2012-30.11.2012	1920 LVL	1920 LVL	SIA "Vides sistēmas"	
LU MII	UGF uzskaites sistēmas datorprogrammas pavadīšana	Datorzinātne	Alberts M.	01.01.2012. - 31.12.2012.	7320 LVL	7290 LVL	Uzturlīdzekļu garantijas fonda administrācija	
LU MII	Sadarbība pētniecībā mākoņdatošanas jomā	Datorzinātne	Trukšāns L.	01.01.2012. - 31.12.2012.	359,88 LVL	328 LVL	SIA "Biznesa Internet tehnoloģijas"	
LU MII	Sadarbība pētniecībā mākoņdatošanas jomā	Datorzinātne	Trukšāns L.	01.01.2012. - 31.12.2012.	2231 LVL	3323 LVL	SIA "Mykob"	
LU MII	Programmāriku ziņu portāla komentāru monitoringa latviešu valodā izstrāde	Datorzinātne	Spektors A.	01.10.2012-30.10.2012	922,37 LVL	922,37 LVL	LR Tiesībsarga birojs	

LU aģentūra	Projekta nosaukums	Zinātnes nozare	Vadītājs/ koordinators vai līgumslēdzējs	Projekta izpildes termiņš	Finansējuma apjoms KOPĀ	Finansējuma apjoms 2012. gadā	Finansējuma avots	Nozīmīgākie zinātniskie sasniegumi
LU MII	Sadarbība pētniecībā latviešu valodas automātiskajās metodēs	Datorzinātne	Spektors A.	01.09.2012-30.04.2014	1210 LVL	182 LVL	SIA "Ieguldījums"	
LU MII	Līdzsvarotā mūsdienu latviešu valodas tekstu korpusa paplašināšana	Datorzinātne	Spektors A.	15.10.2012-28.02.2012	3000 LVL	3000 LVL	VA "Latviešu valodas aģentūra"	
LU MII	Pilsētvides terminoloģijas vārdnīcas digitalizācija	Datorzinātne	Spektors A.	10.12.2012-20.12.2012	3000 LVL	3000 LVL	Rīgas PA "Rīgas pilsēta arhitekta birojs"	
LU MII	Konsultācijas par Linux operētājsistēmas adaptāciju VSAA galdatoriem un iekļaušanu VSAA IT infrastruktūras risinājumā	Datorzinātne	Trukšāns L.	13.02.2012-16.03.2012	3623,40 LVL	3623,40 LVL	VSAA	
LU MII	Izstrādāts vizualizācijas veids un veikta vizualizācija iesniegtajiem aptaujas datiem	Datorzinātne	Ručevskis P.	01.06.2012-04.07.2012	605 LVL	605 LVL	LU	
LU MII	Programmatūras izstrāde reālā laika sistēmām (Software for Real Time Application)	Datorzinātne	Alberts M.	No 2000.g.	648022 LVL	113552 LVL	SIA "Telos"	
LU MII	Domēna vārdu .lv administrēšana	Datorzinātne	Satoki K.	No 2006.g.	4068002 LVL	726490 LVL	Domēna vārda.lv lietotāji	
LU MII	Sadarbības projekti par drošas interneta vides veidošanu	Datorzinātne	Kaškina B.	No 2011.g.				
LU PMI	ESF projekts „Cilvēkresursu piesaiste moderno kompozītmateriālu kompleksiem pētījumiem” (Nr.2009/0209/1DP/1.1.1.2.0/09/APIA/VIAA/114)	Materiālzinātne	Jansons J., Aņiskevičs A.	01.12.2009.-30.11.2012.	1396800 LVL	187264,96 LVL	ESF	14 zinātniskas publikācijas 12 referāti konferencēs

LU aģentūra	Projekta nosaukums	Zinātnes nozare	Vadītājs/ koordinators vai līgumslēdzējs	Projekta izpildes termiņš	Finansējuma apjoms KOPĀ	Finansējuma apjoms 2012. gadā	Finansējuma avots	Nozīmīgākie zinātniskie sasniegumi
LU PMI	ERAF projekts „Atbalsts starptautiskās sadarbības projektiem polimēru kompozītmateriālu fizikas-mehānikas pētniecības jomā” (Nr.2010/0201/2DP/2.1.1.2.0/10/APIA/VIAA/005)	Materiālzinātne	Aņiskevičs A.	01.10.2010.-30.09.2013.	347408 LVL	57592,91 LVL	ERAF	10 zinātniskas publikācijas 8 referāti konferencēs
LU PMI	ERAF projekts „Intelektuālas dielektrometrijas sistēmas un metodoloģijas izstrāde nemetālisku materiālu nesagraujošai testēšanai” (Nr.2010/0213/2DP/2.1.1.1.0/10/APIA/VIAA/017)	Materiālzinātne	Štrauss V.	01.10.2010.-30.09.2013.	201431 LVL	51189,45 LVL	ERAF	3 zinātniskas publikācijas 2 referāti konferencēs
LU PMI	ERAF projekts „Jaunas stiprinājuma sistēmas no pultrūdētiem kompozītmateriāliem izstrāde un pielietošana konstrukcijas elementos ar paaugstinātu nestspēju” (Nr.2010/0296/2DP/2.1.1.1.0/10/APIA/VIAA/049)	Materiālzinātne	Aņiskevičs A.	01.10.2010.-30.09.2013.	382349 LVL	119090,48 LVL	ERAF	7 zinātniskas publikācijas 5 referāti konferencēs
LU PMI	ERAF projekts „Bioloģiski tīru mākslīgo matu ražošanas procesa izstrāde” (Nr.2010/0265/2DP/2.1.1.1.0/10/APIA/VIAA/170)	Materiālzinātne	Arnautovs A.	01.11.2010.-31.10.2012.	286400 LVL	53775,87 LVL	ERAF	1 zinātniska publikācija 2 referāti konferencēs
LU PMI	ERAF projekts „Ar dabīgiem materiāliem pildītu cieto poliiocianurāta bioputuplasta izstrāde” (Nr.2010/0290/2DP/2.1.1.1.0/10/APIA/VIAA/053)	Materiālzinātne	Andersons J.	01.01.2011.-31.12.2013.	288200 LVL	90103,87 LVL	ERAF	10 zinātniskas publikācijas 8 referāti konferencēs
LU PMI	ERAF projekts „Optimālas struktūras fibrobeta izpēte un izveide” (Nr.2010/0293/2DP/2.1.1.1.0/10/APIA/VIAA/073)	Materiālzinātne	Tamužs V.	01.01.2011.-31.12.2013.	254880 LVL	89377,14 LVL	ERAF	6 zinātniskas publikācijas 4 referāti konferencēs

LU aģentūra	Projekta nosaukums	Zinātnes nozare	Vadītājs/ koordinators vai ligumslēdzējs	Projekta izpildes termiņš	Finansējuma apjoms KOPĀ	Finansējuma apjoms 2012. gadā	Finansējuma avots	Nozīmīgākie zinātniskie sasniegumi
LU PMI	ERAF projekts „Ceļu aizsargbarjeras no polimērkompozīta materiāla un to izgatavošanas tehnoloģija” (Nr.2010/0282/2DP/2.1.1.1.0/10/A PIA/VIAA/091)	Materiālzinātne	Leitlands V.	01.01.2011.-31.12.2013.	237130 LVL	49354,05 LVL	ERAF	2 referāti konferencēs
LU PMI	Nanostrukturēto un daudzfunkcionālo materiālu, konstrukciju un tehnoloģiju VNPC zinātniskās infrastruktūras attīstīšana (Nr.2011/0041/2DP/2.1.1.3.1/11/IP IA/VIAA/004)	Mehānika, materiālzinātne	Štrauss V.	01.01.2012.-28.09.2015.	352157 LVL	52823,55 LVL	ERAF	Iepirkts šķidrā slāpekļa djuards Euro Cyl 50.
LU FI	VPP Inovatīvu daudzfunkcionālu materiālu, signālapstrādes un informātikas tehnoloģiju izstrāde konkurētspējīgiem zinātņu ietilpīgiem produktiem	Fizika	Blūms E.	2010.02.01-2010.31.12	24220 LVL	24220 LVL	LR IZM	Jauni fundamentāla rakstura rezultāti par pārnesei parādībām porainās vidēs, t.sk. saistībā ar ferokoloīdu pielietojumiem biomedicīnā.
LU FI	ERAF projekts Uzlabota Li tehnoloģijas izstrāde plazmas attīrīšanas iekārtu (divertoru) aktīvo virsmu aizsardzībai	Fizika	Freibergs J.E.	2010.01.10-2013.30.09	481154 LVL	157785 LVL	ES, LU FI	Turpinās 2013.g.
LU FI	ERAF projekts Uzlabota tehnoloģija protonu – neitronu konvertoru šķidra metāla sistēmu izveidei	Fizika	Platacis E.	2010.01.10-2013.30.09	249618 LVL		ES, LU FI	Turpinās 2013.g.
LU FI	ERAF projekts Dažādas izcelsmes atjaunojamo kurināmo maisījumu jauna veida granulētu produktu izveidošana ekoloģiski tīru un efektīvu degšanas un siltuma ražošanas procesu nodrošināšanai ar būtiski uzlabotu šo procesu tehnoloģiju	Fizika	Zaķe M.	2010.01.10-2013.31.12	262 467 LVL	99443,44 LVL	ES, LU FI	Turpinās 2013.g.

LU aģentūra	Projekta nosaukums	Zinātnes nozare	Vadītājs/ koordinators vai ligumslēdzējs	Projekta izpildes termiņš	Finansējuma apjoms KOPĀ	Finansējuma apjoms 2012. gadā	Finansējuma avots	Nozīmīgākie zinātniskie sasniegumi
LU FI	ERAF projekts Jauna metode nanokompozītu materiālu fizikālo parametru spektrālā sadalījuma noteikšanai			2010.01.10-2013.31.10	174 971 LVL	135845 LVL		Turpinās 2013.g.
LU FI	Seismic-Initiated events events risk mitigation in Lead-cooled Reactors (Nr.295485)	Fizika	Platacis E.	2007.01.02-2010.31..07	125869,39 LVL		ES 6.IP	MHD tehnoloģiju izmantošana
LU FI	CP-ESFR Collaboration Project on European Sodium Fast Reactor (Nr.232658)	Fizika	Platacis E.	2009.01.01-2012.01.02	111799,26 LVL		ES 7.IP	MHD tehnoloģiju izmantošana
LU FI	ADRIANA Advanced Reactor Initiative and Network arrangement, (Nr.249687)	Fizika	Freibergs J.E.	2010.01.02-2012.31.07	15559,24 LVL	6243 LVL	ES 7.IP	MHD tehnoloģiju izmantošana
LU FI	Fixed contribution contract with EURATOM, Production of a liquid metal limiter for plazma in ISTOK Tokomak, Lisboa, Portugal (production of pumps, flow meters etc.) (Nr.FU06-CT-2004-00078)	Fizika	Platacis E.	no 2004.g.-turpinās	140000 LVL	4387 LVL	ES 7.IP	
LU FI	HeLiMeNet -Heavy Liquid Metal Network (Nr. 249677)	Fizika	Platacis E.	2010.20.01-2012.19.01	9851,20 LVL	940 LVL	ES 7.IP	MHD tehnoloģiju izmantošana
LU FI	Lead-Bismuth Twin-loop corrosion tests	Fizika	Platacis E.	2012.28.08-2012.31.12		1400 LVL	Paul Scherrer Institute, Switzerland	
LU FI	EM induction permanent magnets pump tests	Fizika	Buceniēks I.	2012.23.02-2012.01.09		1000 LVL	Technische Universitaet Ilmenau, Germany	MHD tehnoloģiju izmantošana
LU FI	EM induction permanent magnets pump	Fizika	Buceniēks I.	2011.8.11 - 2012.01.09		8012 LVL	Technische Universitaet Ilmenau, Germany	MHD tehnoloģiju izmantošana

LU aģentūra	Projekta nosaukums	Zinātnes nozare	Vadītājs/ koordinators vai ligumslēdzējs	Projekta izpildes termiņš	Finansējuma apjoms KOPĀ	Finansējuma apjoms 2012. gadā	Finansējuma avots	Nozīmīgākie zinātniskie sasniegumi
LU FI	SN FLOW METER	Fizika	Buceniņš I.	2012.24.05	10672 LVL		XTREME technologies GmbH, Germany	MHD tehnoloģiju izmantošana
LU FI	EM induction permanent magnets pump	Fizika	Buceniņš I.	2011.12.11-2012.31.12	56600 LVL		Anhui Chi - Tech General Co, China	MHD tehnoloģiju izmantošana
LU FI	Tests in order to estimate the thermal hydraulics of a liquid metal target	Fizika	Platacis E.	2012.21.02-2012.31.12	21060 LVL		European Spallation Source ESS AB, LUND, Sweden	Mērķa izpēte
LU FI	Design and manufacture of experimental facilities and conduct experiments to study the effects of MHD, Corrosion in PbLi flow for the development of Indian LLCB Blanket System	Fizika	Platacis E.	2011.12.09--2012.31.12	47477 LVL	37968 LVL	Institute of plasma research (IPR) India	MHD tehnoloģiju izmantošana
LU LVI	VPP "Nacionālā identitāte" (Valoda, Latvijas vēsture, kultūra un cilvēkdrošība "Cilvēks, sabiedrība, identitāte, valstiskuma: vēstures un kultūras aspekti".)	Vēsture	Zemītis G.	27.05.2010.-31.12.2012.	252 402 LVL	81 662 LVL	LR IZM Studiju un zinātnes administrācija	Publicētas: 6 grāmatas (rakstu krāj., monogrāfijas, pop. zin. grāmata), ~50 zin. raksti un nolasīti 20 referāti, aizstāvēts promocijas darbs.
LU PSMK	Bērnu vecuma iedzimto un iegūto slimību prognozēšanas, diagnostikas un ārstēšanas klīniska, molekulārbioloģiska un morfofunkcionāla izpēte	Medicīna	Rumba - Rozenfelde I.	02.05.2012. - 31.05.2012.			Y3-26515-ZR-N-840	
LU RMK	LU RMK absolventu nodrošinājums darba tirgū reģionālajā un sociāli etniskajā aspektā: 2007. – 2011.gadu analīze	Medicīna	Medjāne G.	01.01.2012. - 31.03.2013.	2 676 LVL	1 327 LVL	LU RMK	

2.6.6. Patenti un preču zīmes³¹

2012.gadā LU spēkā bija 22 patenti, 6 preču zīmes un 49 selekcionāra tiesības uz šķirnēm.

2.6.17.tabula

LU 2012.gadā iesniegtie patentu pieteikumi

Numurs	Nosaukums	Pieteikuma iesniegšanas datums	Izgudrotāji
PCT/EP2012/055147	Paņēmiens un ierīce perifērās reģionālās anestēzijas iedarbības noteikšanai, izmantojot bezkontakta fotopletizmogrāfiju	20.03.2012.	Aleksejs Miščuks, Renārs Erts, Uldis Rubīns, Jānis Spīgulis, Māris Mihelsons
EP12178295.7	Mechanochemical method for obtaining ogranoclays from smectities	27.02.2012.	Juris Kostjukovs, Andris Actiņš, Jūlija Karasa
P-12-133	Elektroniska sistēma un paņēmiens lateksa_aglutinācijas testa rezultātu konvertācijai uz imūnas fermentatīvas analīzes testa rezultātu vērtībām	14.08.2012.	Mārcis Leja, Agnese Ruskule, Ingrīda Rumba-Rozenfelde, Viesturs Boka, Uldis Vikmanis, Ilona Vilkoite, Inese Poļaka, Arnis Kiršners, Pāvels Janovičs
EP12172139.3	Driver for piezoelectric manipulator	15.06.2012.	Juris Prikulis, Raimonds Meija, Jiris Dzelme, Donāts Erts
EP12197430.7	Sorbents and method for synthesis of sorbents intended for removal of radionuclides and toxic trace elements from water	17.12.2012.	Māris Kļaviņš

³¹ Sadaļu sagatavoja Attīstības un plānošanas departaments.

LU 2012.gadā spēkā esošie patenti

Numurs	Nosaukums	Patenta publikācijas datums	Izgudrotāji
LV14071	Augļu, ogu sulu un sīrupu bagātināšanas paņēmieni ar dīgstošo graudu bioloģiski aktīviem komponentiem un inulīnu	11.11.2009	Mārtiņš Beķers, Aleksejs Daņilevičs, Dagnija Upīte, Ellena Kaminska
LV14146	Optiskā sistēma gaisa optisko sakaru ierīcei	20.10.2008	Māris Ābele, Jānis Vjaters, Elīna Rutkovska
LV13909	Pienskābes baktēriju fruktānus saturošie eksopolisaharīdu kompleksi, to izmantošana raudzētajos produktos, pārtikas kvalitātes un funkcionālo īpašību uzlabošanai	16.10.2007	Pāvels Semjonovs, Pēteris Zikmanis
LV14097	Diagnostikas aģents plaklitasela izraisītas aknu toksicitātes noteikšanai	12.10.2009	Viesturs Boka, Uldis Vikmanis, Žanete Zvirbule, Agnese Sudraba, Aija Linē, Ilva Nakurte, Mārcis Leja
LV14207	Metode un ierīce multispektrālu attēlu iegūšanai ar digitālo RGB sensoru	29.06.2010	Jānis Spīgulis, Dainis Jakovels, Uldis Rubīns
LV14133	Mikroorganismu-destruktoru konsorcijas MDK-825 izolēšana naftas produktu degradēšanai augsnē	16.10.2008	Olga Mutere, Baiba Līmane, Alīna Mihailova, Laila Dubova, Silvija Strikauska, Dzidra Zariņa
LV14514 A	Iekārta un metode sirdsdarbības parametru optiskai bezkontakta kontrolei	06.10.2010	Renārs Erts, Uldis Rubīns, Vladimirs Upmalis, Jānis Spīgulis
LV13871	Pediococcus pentosaceus laktozes pozitīvais celms un tā sintezētais fruktānus saturošais eksopolisaharīdu komplekss	05.07.2007	Pāvels Semjonovs, Pēteris Zikmanis
LV14290	Paņēmieni smektītu iegūšanai no smektītu mazsaturošiem māliem	15.12.2010	Juris Kostjukovs, Andris Actiņš, Inese Sarceviča, Jūlija Karasa
LV13763	Paņēmieni autologu cilmes šūnu populācijas iegūšanai no pieauguša cilvēka ādas dermas audiem	30.04.2008	Una Riekstiņa, Inese Čakstiņa, Ruta Muceniece, Indriķis Muižnieks, Jānis Ancāns
LV13874	Paņēmieni nanovadu ekeltroķīmiskai izgatavošanai	04.08.2008	Juris Katkevičs, Anita Pastare, Arturs Vīksna, Donāts Erts
LV13873	Metāla adata, kuru izmanto kā zondi nanotehnoloģijās	21.08.2008	Raimonds Popļausks, Juris Dzelme, Uldis Malinovskis, Juris Švirksts, Indriķis Muižnieks, Donāts Erts

Numurs	Nosaukums	Patenta publikācijas datums	Izgudrotāji
LV13875	Paņēmiens nanotehnoloģijās izmantojamas metāla zondes izgatavošanai	21.08.2008	Raimonds Popļausks, Juris Dzelme, Ilona Pastore, Jana Andžāne, Arturs Vīksna, Donāts Erts
LV13872	Paņēmiens makromolekulu vai neliela vielas daudzuma pārvietošanai ar zondi	21.08.2008	Uldis Malinovskis, Raimonds Popļausks, Juris Dzelme, Gints Kaspars, Indriķis Muižnieks, Donāts Erts
LV13940	Sāniski izstarojoša/uztveroša optiskā šķiedra un tās izgatavošanas paņēmiens	20.11.2007	Jānis Spīgulis
LV13960	Jauna dubulti šķērssašūta protonus vadoša membrāna un metode tās iegūšanai	13.12.2007	Hongze Luo, Guntars Vaivars, Jānis Kleperis
LV13959	Adenilātdezināzī saturošs gēls un tā izmantošana ādas brūču (čūlu) ārstēšanai	21.10.2008	V.Nikolajeva, M.Artjuha, D.Eze, Z.Petriņa, D.Babarikins, A.Muižnieks
LV13906	Paņēmiens agroķīmikāliju un/vai dabas antimikrobiālu piedevu saturošu biodegradējamu biokompozītu matricu izgatavošanai	16.10.2007	Anda Dzene, Svetlana Gonta, Mārtiņš Kalniņš, Ludmila Savenkova, Velta Tupureina
LV14444B	Paņēmiens un ierīce perifērās reģionālās anestēzijas iedarbības noteikšanai, izmantojot bezkontakta fotopletizmogrāfiju	30.09.2011	Aleksejs Miščuks, Renārs Erts, Uldis Rubīns, Jānis Spīgulis, Māris Mihelsons
LV14548B	Pjezoelektriska manipulatora vadības iekārta	16.04.2012	Juris Prikulis, Raimonds Meija, Jiris Dzelme, Donāts Erts
LV14532B	Paņēmiens un iekārta refleksijas spektrālā vājinājuma attēlošanai vairākās spektra joslās	13.03.2012	Jānis Spīgulis, Liene Elste
LV14518B	Sorbents ūdeņu attīrīšanai no fosfora savienojumiem	27.02.2012	Artis Robalds, Līga Dreijalte, Linda Ansone, Māris Kļaviņš

2.6.19.tabula

LU 2012.gadā spēkā esošās preču zīmes

Numurs	Nosaukums	Reģistrācijas datums
343-22/92-01	UNIVERSITAS LATVIENSIS; SCIENTIAE ET PATRIAE /fig/	28.05.2002.
343-22/92-02	LU	23.12.2002.
343-22/94-03	/fig/ (Lielā aula)	15.11.2004.
343-22/97-05	LATVIJAS UNIVERSITĀTE BABĪTE /fig/	25.06.2007.
343-22/97-06	LUIS	03.11.2007.
343-22/97-07	LANET	03.11.2007.

LU 2012.gadā spēkā esošās selekcionāra tiesības uz šķirnēm

Reģistrācijas Nr.	Šķirnes nosaukums	Kultūrauga veids	Reģistrācijas datums
ROD-50	Kārlis Ulmanis	rododendri	26.04.2007.
ROD-51	Robis	rododendri	26.04.2007.
ROD-52	Pērlīte	rododendri	26.04.2007.
ROD-53	Vija	rododendri	26.04.2007.
ROD-54	Rudīte	rododendri	26.04.2007.
APR-4	Rasa	rododendri	06.02.2004.
APR-5	Jausma	rododendri	06.02.2004.
PER-1	Viktors	rododendri	06.02.2004.
PER-2	Maira	rododendri	06.02.2004.
ROD-58	Viesturs	rododendri	05.01.2010
ROD-59	Sofija	rododendri	05.01.2010
ROD-60	Egons	rododendri	05.01.2010
ROD-61	Toms	rododendri	05.01.2010
ROD-62	Andris	rododendri	05.01.2010
ROD-63	Dita Krenberga	rododendri	05.01.2010
ROD-64	Rasma	rododendri	05.01.2010
ROD-65	Miks	rododendri	2010.12.08
ROD-66	Imants	rododendri	2010.12.08
ROD-67	Biruta	rododendri	2010.12.08
ROD-68	Babītes sarkanais	rododendri	2010.12.08
ROD-69	Tālavija	rododendri	2010.12.08
Anglijas Karaliskās dārzkopības biedrības sertifikāts	Vizma	rododendri	2012.11.19
Anglijas Karaliskās dārzkopības biedrības sertifikāts	Jānis Sproģis	rododendri	2012.11.19
Anglijas Karaliskās dārzkopības biedrības sertifikāts	Vilhelmīne Petkevičs	rododendri	2012.11.19
Anglijas Karaliskās dārzkopības biedrības sertifikāts	Bulduri	rododendri	2012.11.19
Anglijas Karaliskās dārzkopības biedrības sertifikāts	Babītes kompaktais	rododendri	2012.11.19
Anglijas Karaliskās dārzkopības biedrības sertifikāts	Ance	rododendri	2012.11.19
Anglijas Karaliskās dārzkopības biedrības sertifikāts	Baiba	rododendri	2012.11.19
Anglijas Karaliskās dārzkopības biedrības sertifikāts	TTT	rododendri	2012.11.19
Anglijas Karaliskās dārzkopības biedrības sertifikāts	Selga	rododendri	2012.11.19
Anglijas Karaliskās dārzkopības biedrības sertifikāts	AIVARS LASIS	rododendri	2011.10.01
Anglijas Karaliskās dārzkopības biedrības sertifikāts	ANDRIS	rododendri	2011.10.01

Reģistrācijas Nr.	Šķirnes nosaukums	Kultūrauga veids	Reģistrācijas datums
Anglijas Karaliskās dārzkopības biedrības sertifikāts	ATIS	rododendri	2011.10.01
Anglijas Karaliskās dārzkopības biedrības sertifikāts	BABĪTES SARKANAIS	rododendri	2011.10.01
Anglijas Karaliskās dārzkopības biedrības sertifikāts	BIRUTA	rododendri	2011.10.01
Anglijas Karaliskās dārzkopības biedrības sertifikāts	DITA KRENBĒRGA	rododendri	2011.10.01
Anglijas Karaliskās dārzkopības biedrības sertifikāts	EGONS	rododendri	2011.10.01
Anglijas Karaliskās dārzkopības biedrības sertifikāts	ILMA	rododendri	2011.10.01
Anglijas Karaliskās dārzkopības biedrības sertifikāts	IMANTS	rododendri	2011.10.01
Anglijas Karaliskās dārzkopības biedrības sertifikāts	KĀRLIS ULMANIS	rododendri	2011.10.01
Anglijas Karaliskās dārzkopības biedrības sertifikāts	MIKS	rododendri	2011.10.01
Anglijas Karaliskās dārzkopības biedrības sertifikāts	PĒRLĪTE	rododendri	2011.10.01
Anglijas Karaliskās dārzkopības biedrības sertifikāts	RASMA	rododendri	2011.10.01
Anglijas Karaliskās dārzkopības biedrības sertifikāts	ROBIS	rododendri	2011.10.01
Anglijas Karaliskās dārzkopības biedrības sertifikāts	RUDĪTE	rododendri	2011.10.01
Anglijas Karaliskās dārzkopības biedrības sertifikāts	TĀLAVIJA	rododendri	2011.10.01
Anglijas Karaliskās dārzkopības biedrības sertifikāts	TOMS	rododendri	2011.10.01
Anglijas Karaliskās dārzkopības biedrības sertifikāts	VIESTURS	rododendri	2011.10.01

Pieteiktie un spēkā esošie patenti un preču zīmes LU aģentūrās 2012.gadā³²

LU aģentūra	Patents/ preču zīme/ licence	Patenta/ preču zīmes/ licences nosaukums	Patenta/ preču zīmes/ licences autori	Pieteikts/ reģistrēts	Patenta/ preču zīmes/ licences Nr., reģistrācijas datums
LU CFI	Starptautisks patents	Device for topographical characterisation and chemical mapping of surfaces	Tonneu D., Purans J. (LU CFI) , Fanguet C., Jandord F., Erko A., Bjeoumikhov A.	Reģistrēts	Nr.WO2011/154877
LU CFI	Starptautisks patents	Method of measuring of oxygen content in gas	Lojkowski W., Galazka K., Chudoba T., Swiderska – Sroda A., Millers D. (LU CFI) , Grigorjeva L. (LU CFI) , Šmits K. (LU CFI)	Reģistrēts	Nr.WO2012/110967
LU CFI	Latvijas patents	Bezsvina segnetoelektriska keramika uz sārnu niobāta bāzes un tās izgatavošanas paņēmieni	Smeltere I., Antonova M., Kalvāne A., Līviņš M.	Reģistrēts	Nr.14533, 20.07.2012.
LU FI	Patent of Germany	Verfahren und Anordnung zur Messung des Durchflusses elektrisch leitfähiger Medien	G.Gerbeth, J.Priede, I. Buceniēks, A.Bojarevičs, Ju. Gelfgats, D. Buchenau	24.05.2012.	Nr. DE10200704688184
LU MII	Patents	Method and Apparatus for Reducing Receiver Identification Overhead in IP Broadcast Networks	Barzdins G., Klabacka J.	15.09.2010.	Pieteikums tiek uzturēts
LU MII	Licence	Graphical diagramming engine	Bārzdiņš J., Čerāns K., Kozlovics S., Rencis E., Zariņš A.	30.06.2000.	Nr.SO 2114047566
LU MII	Licence	Link Viewer	Opmanis M.	30.06.2000.	Nr.SO2114047555

³² Tabula sagatavota, pamatojoties uz LU aģentūru sniegtajiem datiem.

2.6.7. Publikācijas un izdevējdarbība

2.6.7.1. LU struktūrvienību un aģentūru personāla publikācijas 2012.gadā³³

2012.gadā LU kopumā iznākušas 2782 publikācijas. Salīdzinājumā ar iepriekšējo gadu apkopoto publikāciju skaits samazinājies par 225 (skat. 2.6.6.att.).

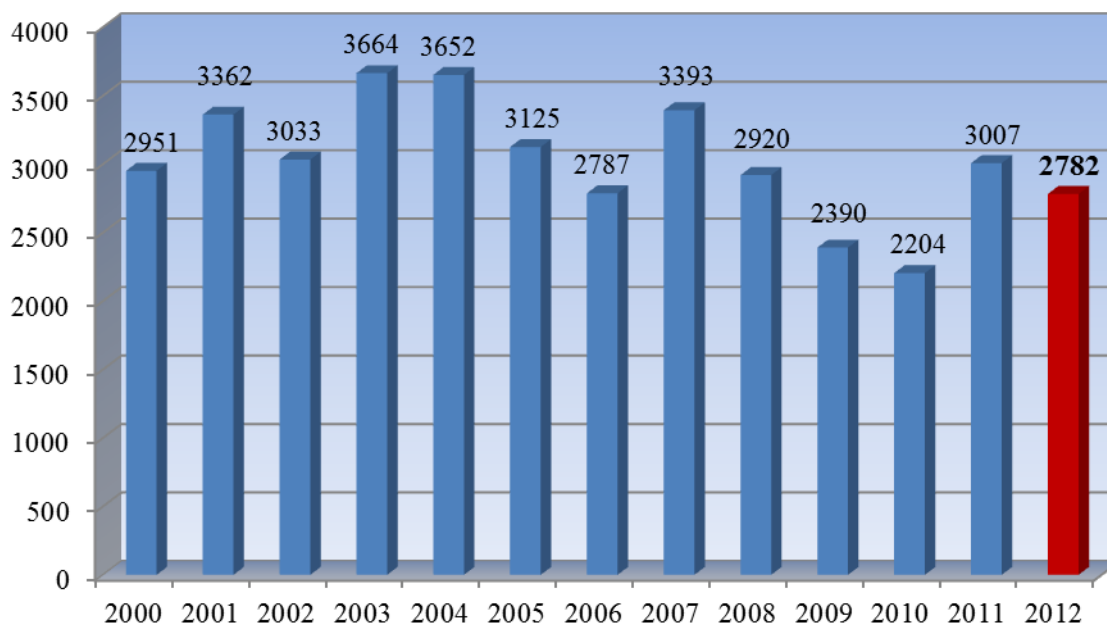

2.6.6.att. LU struktūrvienību un aģentūru personāla publikāciju skaita dinamika

Pamatojoties uz LUB Kopkataloga datiem un publikāciju veidu sadalījumu, 89% no kopējā publikāciju skaita ir zinātniskās publikācijas (skat. 2.6.22.tabulu). Salīdzinot publikāciju skaitu pa nozarēm, visvairāk publikāciju 2012.gadā ir fizikā (497 jeb 18%), medicīnā (328 jeb 12%) un valodniecībā (264 jeb 10%). Daudz publikāciju bija arī vēsturē, juridiskajā zinātnē, bioloģijā un pedagoģijā.

Visvairāk publikāciju 2012.gadā bija LU FI (407), LU CFI (357), MF (274), ĢZZF (252) un PPMF (205). Publikāciju skaits LU struktūrvienībās un aģentūrās parādīts 2.6.23.tabulā.

³³ Sadaļa sagatavota, pamatojoties uz LUB Kopkataloga datiem.

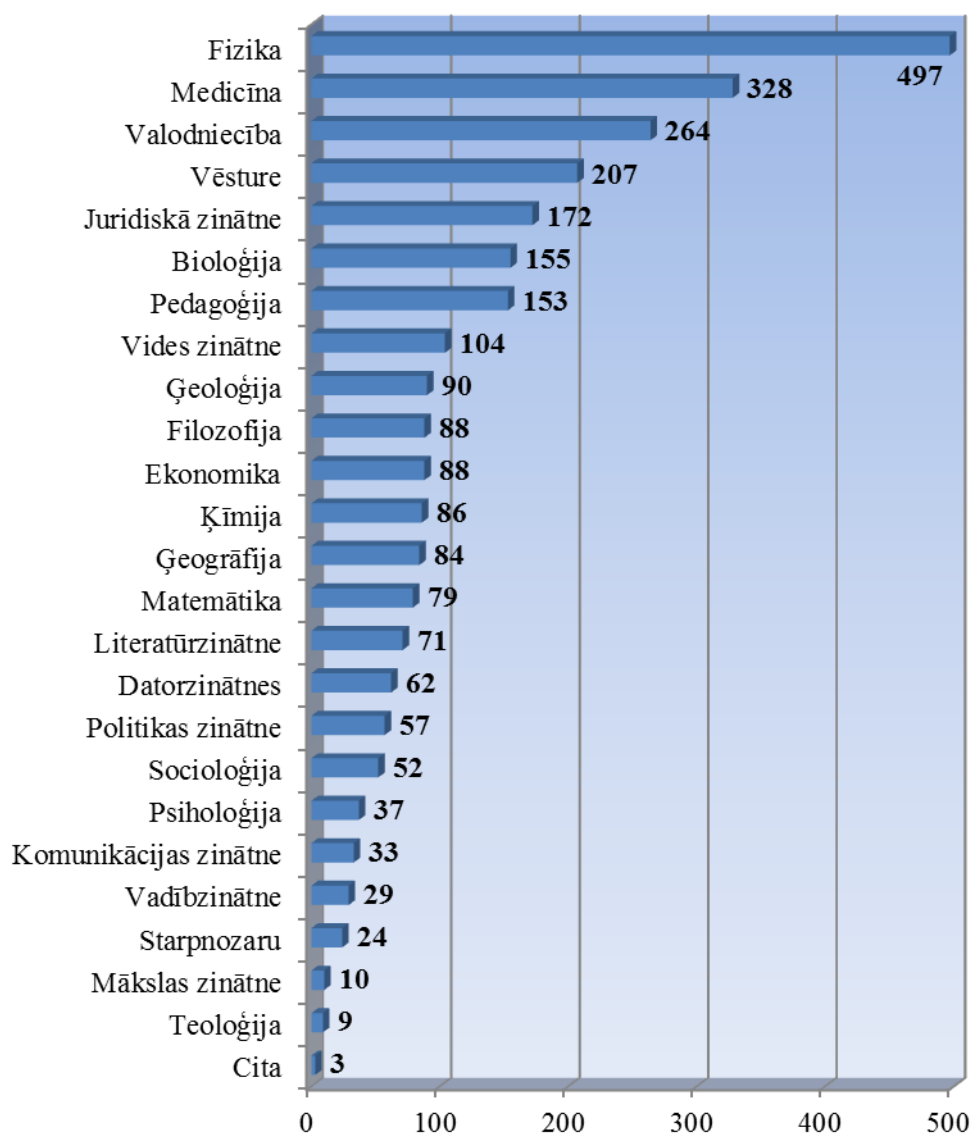

2.6.7.att. 2012.gada LU struktūrvienību un aģentūru personāla publikāciju skaits sadalījumā pa zinātņu nozarēm

2012.gada LU struktūrvienību un aģentūru personāla publikāciju skaits pa zinātņu nozarēm

Nozare	Zinātniskās publikācijas									Zinātniskā darba recenzijas	Sastādīti darbi	Mācību materiāli	Metodiskās publikācijas	Tulkojumi	Populārzinātniskās publikācijas	Publicistika	Citi	Kopā
	Zinātniskā monogrāfija	Zinātniskās monogrāfijas forma	Pārējās monogrāfija	Zinātnisks raksts anonīmi recenzēta un starptautiski pieejamā datubāzē iekļautā zinātniskajā izdevumā	Recenzēts zinātniskais raksts	Cits zinātniskais raksts	Konferenču tēzes	Promocijas darbi	Kopsavilkums/ Darbu kopas									
Bioloģija	0	1	1	49	17	29	37	2	5	0	0	0	0	0	8	6	0	155
Datorzinātnes	0	1	0	35	10	1	0	3	11	0	0	0	0	0	0	1	0	62
Ekonomika	2	2	2	16	11	40	2	1	2	0	2	1	0	0	2	5	0	88
Filozofija	1	3	3	2	33	10	13	3	5	1	0	0	0	1	5	8	0	88
Fizika	0	2	0	220	24	13	185	12	14	0	0	0	0	0	23	4	0	497
Ģeogrāfija	0	4	1	18	13	15	32	0	0	0	0	0	0	0	0	1	0	84
Ģeoloģija	0	2	4	4	21	9	47	1	1	0	0	0	0	0	1	0	0	90
Juridiskā zinātne	1	5	2	1	74	63	3	2	6	0	0	0	0	0	5	10	0	172
Ķīmija	0	0	0	22	12	12	36	1	2	0	0	0	0	0	0	1	0	86
Komunikācijas zinātne	0	0	3	4	5	11	1	1	1	0	0	0	0	0	5	2	0	33
Literāturzinātne	0	3	0	1	10	24	1	4	1	2	0	3	0	0	18	1	3	71
Matemātika	0	1	2	22	8	0	28	3	6	0	0	7	0	0	2	0	0	79
Mākslas zinātne	0	0	2	0	0	2	0	0	0	0	0	0	0	0	3	2	1	10
Medicīna	0	0	2	63	24	64	145	2	4	0	0	1	0	0	7	16	0	328
Pedagoģija	2	1	3	3	32	33	6	7	7	0	4	1	2	1	5	46	0	153
Politikas zinātne	2	0	1	5	1	27	1	1	1	1	1	0	0	0	4	12	0	57

Nozare	Zinātniskās publikācijas									Zinātniskā darba recenzijas	Sastādīti darbi	Mācību materiāli	Metodiskās publikācijas	Tulkojumi	Populārzinātniskās publikācijas	Publicistika	Citi	Kopā
	Zinātniskā monogrāfija	Zinātniskās monogrāfijas forma	Pārējās monogrāfija	Zinātnisks raksts anonīmi recenzētā un starptautiski pieejamā datubāzē iekļautā zinātniskajā izdevumā	Recenzēts zinātniskais raksts	Cits zinātniskais raksts	Konferenču tēzes	Promocijas darbi	Kopsavilkums/ Darbu kopas									
Psiholoģija	0	1	2	8	1	10	10	1	1	0	0	0	0	0	2	1	0	37
Socioloģija	1	1	2	1	8	12	19	1	1	0	0	0	0	0	1	5	0	52
Teoloģija	0	1	1	0	1	3	0	0	0	0	0	0	0	1	2	0	0	9
Vadībzinātne	0		1	1	3	10	0	2	1	0	1	0	0	0	3	5	2	29
Valodniecība	5	9	5	1	34	118	66	1	1	0	1	2	0	0	15	6	0	264
Vēsture	3	7	11	2	31	84	15	2	3	17	0	0	0	1	11	20	0	207
Vides zinātne	0		2	11	4	15	68	2	1	0	0	0	0	0	1	0	0	104
Starptozaru	0	5	1	0	2	9	0	0	0	0	0	0	0	0	2	5	0	24
Cita	0	0	1	0	0	2	0	0	0	0	0	0	0	0	0	0	0	3
KOPĀ	17	49	52	489	379	616	715	52	74	21	9	15	2	4	125	157	6	2782

LU struktūrvienību un aģentūru personāla publikāciju skaits 2012.gadā

Struktūrvienība/LU aģentūra	Zinātniskās publikācijas									Zinātniskā darba recenzijas	Sastādīti darbi	Mācību materiāli	Metodiskās publikācijas	Tulkojumi	Populārzinātniskās publikācijas	Publicistika	Citi	Kopā
	Zinātniskā monogrāfija	Zinātniskās monogrāfijas forma	Pārējās monogrāfija	Zinātnisks raksts anonīmi recenzētā un starptautiski pieejamā datubāzē iekļautā zinātniskajā izdevumā	Recenzēts zinātniskais raksts	Cits zinātniskais raksts	Konferenču tēzes	Promocijas darbi	Kopsavilkums/ Darbu kopas									
BF	0	1	1	45	15	22	34	2	3	0	0	1	0	0	5	2	0	131
DF	0	1	0	31	10	1	14	1	7	0	0	0	0	0	1	1	0	67
EVF	0	4	1	20	14	40	9	2	2	0	0	1	0	0	2	9	0	104
FMF	0	0	0	40	13	3	48	8	10	0	0	7	0	0	6	4	0	139
ĢZZF	1	5	9	28	40	44	117	3	2	0	0	0	0	0	2	1	0	252
HZF	7	12	5	5	30	67	24	1	1	1	1	2	0	1	11	4	0	172
JF	1	6	2	1	73	62	1	2	4	0	0	0	0	0	5	10	0	167
ĶF	0	0	0	16	8	8	68	1	2	0	0	0	0	0	0	0	0	103
MF	0	1	3	53	22	55	112	2	4	0	0	0	0	0	7	15	0	274
PPMF	3	3	6	13	33	53	18	9	9	0	3	4	2	0	7	41	1	205
SZF	3	3	4	12	9	31	11	3	4	1	0	0	0	0	6	15	0	102
TF	1	1	2	1	1	3	0	0	0	0	0	0	0	1	0	1	0	11
VFF	1	8	8	0	21	42	6	2	3	4	0	0	0	2	9	16	0	122
LU AI	0	0	0	4	0	6	0	0	0	0	0	0	0	0	7	1	0	18
LU ASI	0	0	0	17	0	1	7	0	0	0	0	0	0	0	0	0	0	25
LU EKMI	0	0	0	5	1	4	6	0	2	0	0	0	0	0	0	2	0	20

Struktūrvienība/LU aģentūra	Zinātniskās publikācijas									Zinātniskā darba recenzijas	Sastādīti darbi	Mācību materiāli	Metodiskās publikācijas	Tulkojumi	Populārzinātniskās publikācijas	Publicistika	Citi	Kopā
	Zinātniskā monogrāfija	Zinātniskās monogrāfijas forma	Pārējās monogrāfija	Zinātnisks raksts anonīmi recenzētā un starptautiski pieejamā datubāzē iekļautā zinātniskajā izdevumā	Recenzēts zinātniskais raksts	Cits zinātniskais raksts	Konferenču tēzes	Promocijas darbi	Kopsavilkums/ Darbu kopas									
LU FI	0	1	0	177	20	5	188	7	8	0	0	0	0	0	1	0	0	407
LU ĢĢI	0	0	0	3	1	0	3	0	0	0	0	0	0	0	0	0	0	7
LU KFI	0	0	0	5	0	0	19	0	2	0	0	0	0	0	0	0	0	26
LU KZI	0	0	0	7	7	2	4	0	0	0	0	0	1	0	0	0	0	21
LU MBI	0	0	0	11	3	7	18	0	0	0	0	0	0	0	0	0	0	39
LU BI	0	0	0	11	1	10	25	0	0	0	0	0	0	0	2	2	0	51
LU CFI	0	1	0	151	20	6	164	7	8	0	0	0	0	0	0	0	0	357
LU FSI	2	4	6	2	30	16	30	3	4	1	0	0	0	0	5	6	0	109
LU LFMI	0	0	1	1	0	4	2	3	0	1	0	0	0	0	6	1	2	21
LU LValI	0	2	2	0	16	80	41	0	0	0	1	0	0	0	7	6	0	155
LU LVI	1	3	4	0	12	41	4	1	1	13	0	0	0	0	7	8	0	95
LU MII	0	1	0	24	10	5	3	2	4	0	0	0	0	0	0	2	0	51
LU PMI	0	0	0	26	3	0	0	0	0	0	0	0	0	0	1	0	0	30
ESASAC	0	0	0	0	0	2	0	0	0	0	0	0	0	0	0	0	0	2
JSC	0	0	0	0	0	1	0	0	0	0	0	0	0	0	0	0	0	1
RSIA "Babīte"	0	0	1	0	0	0	0	0	0	0	0	0	0	0	0	0	0	1
LU AB	0	0	0	0	2	3	0	0	0	0	1	0	0	1	12	1	1	21
LUB	0	0	0	0	1	9	0	0	0	0	4	0	0	0	3	0	0	17

Struktūrvienība/LU aģentūra	Zinātniskās publikācijas									Zinātniskā darba recenzijas	Sastādīti darbi	Mācību materiāli	Metodiskās publikācijas	Tulkojumi	Populārzinātniskās publikācijas	Publicistika	Citi	Kopā
	Zinātniskā monogrāfija	Zinātniskās monogrāfijas forma	Pārējās monogrāfija	Zinātnisks raksts anonīmi recenzētā un starptautiski pieejamā datubāzē iekļautā zinātniskajā izdevumā	Recenzēts zinātniskais raksts	Cits zinātniskais raksts	Konferenču tēzes	Promocijas darbi	Kopsavilkums/ Darbu kopas									
ITD	0	0	0	0	1	0	0	0	0	0	0	0	0	0	0	0	0	1
Inovāciju centrs	0	0	0	0	1	0	0	0	0	0	0	0	0	0	0	1	0	2
SP	0	0	0	0	2	0	0	0	0	0	0	0	0	0	0	0	0	2
ZTVM	0	1	0	0	2	1	0	0	0	0	0	0	0	0	13	0	0	17
RAP	0	0	0	0	0	0	2	0	0	0	0	0	0	0	0	0	0	2
APD	0	0	0	0	0	2	2	0	2	0	0	0	0	0	0	1	0	7
SAD	0	0	0	0	0	0	0	0	0	0	1	0	0	0	0	0	0	1
LUF	0	1	0	0	0	0	0	0	0	0	0	0	0	0	0	0	0	1
Rektorāts	0	0	1	0	0	0	0	0	0	0	0	0	0	0	2	6	0	9
LU BD	0	0	0	1	0	0	0	0	0	0	0	0	0	0	0	1	0	2
Karjeras centrs	0	0	0	0	0	0	0	0	0	0	0	0	0	0	0	0	1	1
LU	0	0	0	0	0	0	0	0	0	0	0	0	0	0	0	0	1	1

2.6.7.2. Periodiskie izdevumi kārtējā gadā

Par periodiskajiem izdevumiem tiek uzskatīti žurnāli un rakstu krājumi, kas tiek izdoti ar noteiktu regularitāti. Kopā 2012.gadā ir izdoti 12 periodiskie izdevumi – zinātniskie žurnāli.

1) CEĻŠ

- Zinātniskais izdevums
- Izdod TF
- Periodiskums – 1 sējums gadā
- Iznāk kopš 1935.gada

2) BALTIC JOURNAL OF PSYCHOLOGY (BALTIJAS PSIHOLOĢIJAS ŽURNĀLS)

- Zinātniskais žurnāls
- Izdod PPMF
- Periodiskums – 2 reizes gadā
- Iznāk kopš 2004.gada

3) JOURNAL OF ECONOMICS AND MANAGEMENT RESEARCH

- Zinātniskais žurnāls
- Izdod EVF
- Periodiskums – 3 reizes gadā
- Iznāk kopš 2012.gada

4) ENVIROMENTAL AND EXPERIMENTAL BIOLOGY

- Zinātniskais žurnāls
- Izdod BF
- Periodiskums – 2 reizes gadā
- Iznāk kopš 2010.gada

5) MAGNETOHYDRODYNAMICS

- Zinātniskais žurnāls
- Izdod LU FI
- Periodiskums – 4 reizes gadā
- Iznāk kopš 1965.gada

6) HUMANITIES AND SOCIAL SCIENCIES. LATVIA

- Zinātniskais žurnāls
- Galvenais redaktors – Dr oec., asoc.prof. Viesturs Pauls Karnups
- Periodiskums – 2012.gadā izdoti divi žurnāli, pirms tam – 1 reizi gadā
- Iznāk kopš 1993.gada

7) JURIDISKĀ ZINĀTNE

- Zinātniskais žurnāls

- Izdod JF
- Periodiskums – 1 reize gadā
- Iznāk kopš 2010.gada

**8) МЕХАНИКА КОМПОЗИТНЫХ МАТЕРИАЛОВ
MECHANICS OF COMPOSITE MATERIALS**

- Zinātniskais žurnāls
- Izdod LU PMI
- Periodiskums – 6 reizes gadā
- Iznāk kopš 1965.gada

9) BALTU FILOLOĢIJA

- Zinātniskais žurnāls
- Izdod HZF
- Periodiskums – 1 reize gadā
- Iznāk kopš 2002.gada

10) BALTIC JOURNAL OF ENGLISH LANGUAGE, LITERATURE AND CULTURE

- Zinātniskais žurnāls
- Izdod HZF
- Periodiskums – 1 reize gadā
- Iznāk kopš 2011.gada

11) LATVIJAS VĒSTURES INSTITŪTA ŽURNĀLS

- Zinātniskais žurnāls
- Izdod LU LVI
- Periodiskums – 4 reizes gadā
- Iznāk kopš 1936.gada, izdošana atsākta 1991.gada

12) LATVIJAS VĒSTURE: JAUNIE UN JAUNĀKIE LAIKI

- Zinātniskais žurnāls
- Izdod LU žurnāla „Latvijas Vēsture” fonds
- Periodiskums – 4 reizes gadā
- Iznāk kopš 1991.gada

2.6.7.3. Zinātnisko rakstu krājumi

Kopā 2012.gadā ir izdoti 46 zinātnisko rakstu krājumi, t.sk. 12 LU Rakstu sējumi.

LU Raksti

- 1) LU Raksti 764.sēj.: Vēsture: sabiedrība, pārvalde un saimniecība Baltijas jūras reģionā no aizvēstures līdz jaunajiem laikiem. 190 lpp.

- 2) LU Raksti 772.sēj.: Valodniecība : krievu un slāvu valodniecības aktuālās problēmas. 155 lpp.
- 3) LU Raksti 777.sēj.: Filosofija: tagadne un klātbūtne. 184 lpp.
- 4) LU Raksti 779.sēj.: Orientālistika. 187 lpp.
- 5) LU Raksti 780.sēj.: Zinātņu vēsture un muzejniecība. 340 lpp.
- 6) LU Raksti 781.sēj.: Pedagoģija un skolotāju izglītība. 231 lpp.
- 7) LU Raksti 782.sēj.: Literatūrzinātne, folkloristika, māksla. Okazionālā poēzija: veltījums kultūras tekstos. 92 lpp.
- 8) LU Raksti 783.sēj.: Zemes un vides zinātnes. 75 lpp.
- 9) LU Raksti 784.sēj.: Filosofija. 111 lpp.
- 10) LU Raksti 785.sēj.: Zemes un vides zinātnes. 134 lpp.
- 11) LU Raksti 787.sēj.: Datorzinātne un informācijas tehnoloģijas. 179 lpp.
- 12) LU Raksti 789.sēj.: Zemes un vides zinātnes. 142 lpp.

2.6.24.tabula

LU struktūrvienību un aģentūru 2012.gadā izdotie zinātnisko rakstu krājumi

Struktūrvienība/ aģentūra	Rakstu krājuma nosaukums	Apraksts	Izdošanas dati	Apjoms
HZF	Miķeļa Bukša mantojums. 5 storptautyskuo latgalistikys konference, Reiga 2012.goda 5.-6.oktobris: referatu tezis	Referātu tēzes	Rīga, LU HZF	32 lpp.
HZF	Valodas gramatiskā un leksiskā sistēma, tās funkcionalitāte un normatīvums: 48. prof. Artura Ozola dienas starptautiskās zinātniskās konferences referātu tēzes, 2012.gada 15. un 16.martā = Prof. Arturo Uozuolo 48-osios tarptautinēs konferencijos "Kalbos gramatinē ir leksinē sistema, jos funkcionalumas ir normatyvumas" pranešimū tezēs: 2012 m. kovo mėn. 15 ir 16 d. = Abstracts of the 48th international conference "Grammatical and lexical system of language, aspects of its functionality and standardization": March 15-16, 2012	Referātu tēzes	Rīga, LU, 2012	69 lpp.
LU LVall	Linguistica Lettica: Latviešu valodas institūta žurnāls	Žurnāls	Rīga, LU LVI, 2012	351 lpp.
LU LVI	Arheoloģija un etnogrāfija XXVI	Zinātnisko rakstu krājums	Rīga, Zinātne, 2012	240 lpp.
LU LVI (sadarbībā ar Rīgas vēstures un kuģniecības muzeju)	Senā Rīga : pētījumi pilsētas arheoloģijā un vēsturē: veltījums rakstu krājumu sērijas "Senā Rīga" nodibinātājam Latvijas ZA akadēmiķim profesoram Dr. habil. hist. Andrim Caunem 75 gadu jubilejā	Rakstu krājums	Rīga, LU LVI apgāds, 2012	240 lpp.
ĢZZF	Highlights of groundwater research in the Baltic Artesian Basin	Rakstu krājums	Rīga, LU, 2012	155 lpp.

Struktūrvienība/ aģentūra	Rakstu krājuma nosaukums	Apraksts	Izdošanas dati	Apjoms
LU (sadarbībā ar DU)	Literatūra un likums: 29.IASS (Starptautiskās Skandināvistikas studiju asociācijas) zinātniskā konference "Literatūra un likums" Rīga, Latvijas Universitāte/ Daugavpils, DU, 2012.gada 7.-11.augusts : Programma & Tēzes = Literature and law: the 29th study conference of the IASS (International Association for Scandinavian Studies): abstracts	Konferences programma un tēzes	Rīga, LU, 2012	54 lpp.
JF	The quality of legal acts and its importance in contemporary legal space: international scientific conference : 4-5 October, 2012	Konferences materiāli	Rīga, LU AA, 2012	683 lpp.
TF	Reliģijas nozīme modernajā sabiedrībā: LU TF studentu organizētā semināra rakstu krājums	Rakstu krājums	Rīga, LU AA, 2012	54 lpp
JF	Juridiskās zinātnes teorētiskie un praktiskie problēmjautājumi: juridiskās zinātnes doktorantu un zinātniskā grāda pretendentu III zinātniski praktiskās konferences rakstu krājums	Konferences rakstu krājums	Rīga, LU AA, 2012	293 lpp.
HZF	Variācijas par latviešu drāmas vēsturi: teksts un konteksts	Rakstu krājums	Rīga, Mansards, 2012	203 lpp.
ĢZZF	Climate change in Latvia and adaptation to it	Rakstu krājums	Rīga, LU, 2012	186 lpp.
LU FSI	Reliģiski-filozofiski raksti	Rakstu krājums	Rīga, LU FSI, 2012	183 lpp.
LU FSI	Modernitātes veidošanās Latvijā filosofiskajā un ideju vēstures skatījumā: idejas un teorijas	Rakstu krājums	Rīga, LU FSI, 2012	201 lpp
LU FSI (VPP ietvaros)	Modernitātes veidošanās Latvijā filosofiskajā un ideju vēstures skatījumā: personības un virzieni	Rakstu krājums	Rīga, LU FSI, 2012	231 lpp.
LU BI	Latvijas Veģetācija	Rakstu krājums	Rīga, LU BI, 2012	143 lpp.
HZF	Aktuāli jautājumi filoloģijā: tēžu krājums: LU HZF XI Studentu starptautiskā zinātniskā konference: 2012.gada 18.-19.aprīlis	Konferences tēžu krājums	Rīga, LU, 2012	19 lpp.
MF	LU 70.Zinātniskās konferences Medicīnas sekcijas tēžu apkopojums: 2012.gada 2.februārī	Konferences tēžu apkopojums	Rīga, LU, 2012	93 lpp.
JF	Inovāciju juridiskais nodrošinājums: LU 70.konferences rakstu krājums	Konferences tēžu apkopojums	Rīga, LU AA, 2012	574 lpp.
ĢZZF	Section "Groundwater in sedimentary basins": the 70th scientific conference of the University of Latvia: session of geology: Faculty of Geography and Earth Sciences, Alberta street 10, room 313, Riga, January 30, 2012: abstract book	Konferences tēžu apkopojums	Rīga, LU, 2012	48 lpp
LU MII	Matemātika. Diferenciālvienādojumi = Mathematics. Differential equations = Математика. Дифференциальные уравнения	Zinātnisko rakstu krājums	Rīga, LU MII, 2012	109 lpp.

Struktūrvienība/ aģentūra	Rakstu krājuma nosaukums	Apraksts	Izdošanas dati	Apjoms
HZF	Valoda: nozīme un forma 2: gramatizēšanās un leksikalizēšanās latviešu valodas sistēmā = Language: meaning and form: grammaticalization and lexicalization in the system of Latvian	Rakstu krājums	Rīga, LU AA, 2012	2 sēj.
VFF	Klio Latvijā: raksti par historiogrāfijas problēmām = Klio in Latvia: articles on historiography problems	Rakstu krājums	Rīga, LU AA, 2012	158 lpp.
HZF	Latviešu un cittautu literatūra: no romantisma līdz modernismam: zinātnisko rakstu krājums	Zinātnisko rakstu krājums	Rīga, Jaunā Daugava, 2012	104 lpp.
HZF	Hellenic dimension: materials of the Riga 3rd International conference on Hellenic studies = Helēņu dimensija: Rīgas 3.starptautiskās hellēnistikas konferences materiāli	Konferences materiāli	Rīga, LU, 2012	270 lpp
LU FSI	Sabiedrības novecošana: sociālā aizsardzība, nevienlīdzība un darba tirgus riski	Rakstu krājums	Rīga, LU FSI, 2012	179 lpp.
HZF	"Antiquitas viva 2012: παιδεία - izglītība un izglītošanās antīkajā pasaulē, vērtību mantojums": 4. starptautiskā klasiskās filoloģijas biennāles konference: 2012. gada 25.- 26.oktobris, Rīga: konferences programma un referātu kopsavilkumi	Konferences programma un referātu kopsavilkumi	Rīga, LU AA, 2012	46 lpp.
VFF	Mutvārdu vēsture: dialogs ar sabiedrību: Rīga, 2012.gada 29.-30.martā Latvijas Universitātē: programma un tēzes = Oral history: dialog with society: Riga, March 29-30, 2012 University of Latvia: programme and abstracts	Konferences programma un tēzes	Rīga, LU FSI, Latvijas Mutvārdu vēstures pētnieku asociācija „Dzīvesstāsts”, 2012	62 lpp.
LU LVaII (sadarbībā ar LZA)	E.Drezena (1892-1937) piemiņai veltītā 3.starptautiskā terminoloģijas konference "Aktuālās tendences terminoloģijas teorijā un praksē": referātu anotācijas = The 3rd International conference on terminology "Current trends in terminology theory and practice" in commemoration of E. Drezen's 120th anniversary: annotations: Rīga, 25.-26.10.2012.	Referātu anotācijas	Rīga, LZA, LU LVaII, 2012	41 lpp.
LU FSI	Kā mēs varam būt kopā? Sociālā fenomenoloģija par kopību veidošanos: programma un tēzes = How can we be together? Social phenomenology on formation of community and togetherness: programme and abstracts	Konferences programma un tēzes	Rīga, LU FSI, 2012	95 lpp.
LU LVaII	Literārā valoda (standartvaloda) vēsturiskā, normatīvā un sociolingvistiskā skatījumā: akadēmiķa Jāņa Endzelīna 139.dzimšanas dienas atceres starptautiskās zinātniskās konferences materiāli	Konferences materiāli	Rīga, LU LVaII, 2012	43 lpp.

Struktūrvienība/ aģentūra	Rakstu krājuma nosaukums	Apraksts	Izdošanas dati	Apjoms
JF	Tiesību harmonizācija Baltijas jūras reģionā pēc ES paplašināšanās: 2007.gada starptautiskās zinātniskās konferences rakstu krājums	Konferences rakstu krājums	Rīga, LU AA, 2012	462 lpp.
SZF SPPI	Nacionālā identitāte: zīmolu un patērētāju identitātes: rakstu krājums	Elektronisks resurss, rakstu krājums	Rīga, LU SPPI, 2012	109 lpp.
EVF	Workshop of Baltic-Nordic-Ukrainian network on survey statistics: August 24-28, 2012, lecture materials and contributed papers	Lekcijas materiāli	Rīga, LU, 2012	227 lpp.

2.6.7.4. LU struktūrvienību un aģentūru publikāciju citējamība

Web of Science

Kopā uz 01.01.2013. Web of Science datu bāzē atrodamas 4985 LU struktūrvienību un aģentūru publikācijas, kas 2012.gadā saņēmušas kopskaitā 3850 citējumus.

2012.gadā Web of Science datu bāzē no jauna ir iekļautas 352 LU un LU aģentūru publikācijas, no kurām citētas ir 43 (skat. 2.6.25.tabulu)

2.6.25.tabula

2012.gadā Web of Science datu bāzē no jauna iekļauto LU un LU aģentūru publikāciju citējamība

Nr. p.k.	Autors	Struktūrvienība/ aģentūra	Publikācijas nosaukums // Avota nosaukums	Citēta (skaits)
1.	Diebele I. Kuzmina I. Ļihačovs A. Spīgulis J. un līdzautori	LU ASI	Clinical evaluation of melanomas and common nevi by spectral imaging // Biomedical Optics Express. Vol.3, N 3 (2012), p.467-472.	1
2.	Brūmelis G. Zariņš J. un līdzautors	BF	Linking woodland key habitat inventory and forest inventory data to prioritize districts needing conservation efforts // Ecological Indicators. Vol.14, N 1 (2012), p.18-26.	1
3.	Liepina L. Mežaka A. Strazdiņa L. Madžule L. Rēriha I. un līdzautori	BF	New national and regional bryophyte records, 32 // Journal of Bryology. Vol.34, N 3 (2012), p.231-246.	1
4.	Vembris A. Muzikante I. un līdzautori	LU CFI	Thermal and optical properties of red luminescent glass forming symmetric and non symmetric styryl-4H-pyran-4-ylidene fragment containing derivatives // Optical Materials. Vol.34, N 9 (2012), p.1501-1506.	1
5.	Kuzmins A. Purāns J. Kaļinko A. un līdzautori	LU CFI	Probing the oxygen vacancy distribution in resistive switching Fe-SrTiO ₃ metal-insulator-metal-structures by micro-x ray absorption near-edge structure // Journal of Applied Physics. Vol.111, N 7 (2012), Article Number: 076101.	3

Nr. p.k.	Autors	Struktūrvienība/ aģentūra	Publikācijas nosaukums // Avota nosaukums	Citēta (skaits)
6.	Lūsis A. un līdzautori	LU CFI	An alternative method to modify the sensitivity of p-type NiFeO gas sensor // Journal of Materials Science. Vol.47, N 6 (2012), p.2856-2863.	3
7.	Poļakovs B. un līdzautori	LU CFI	Modeling of kinetic and static friction between an elastically bent nanowire and a flat surface // Journal of Materials Research. Vol.27, N 3 (2012), p.580-585.	4
8.	Poļakovs B. un līdzautori	LU CFI	Simultaneous measurement of static and kinetic friction of ZnO nanowires in situ with a scanning electron microscope // Micron. Vol.43, N 11 (2012), p.1140-1146.	1
9.	Poļakovs B. un līdzautori	LU CFI	The effect of substrate roughness on the static friction of CuO nanowires // Surface Science. Vol.606, N 17/18 (2012), p.1393-1399.	1
10.	Poļakovs B. un līdzautori	LU CFI	In situ measurement of the kinetic friction of ZnO nanowires inside a scanning electron microscope // Applied Surface Science. Vol.258, N 7 (2012), p.3227-3231.	1
11.	Grjaznovs D. Kotomins J. un līdzautori	LU CFI	Jahn-Teller effect in the phonon properties of defective SrTiO ₃ from first principles // Physical Review B. Vol.85, N 17 (2012), Article Number: 174303, DOI: 10.1103/PhysRevB.85.174303	2
12.	Grjaznovs D. Kotomins J. un līdzautori	LU CFI	The first-principles treatment of the electron-correlation and spin-orbital effects in uranium mononitride nuclear fuels // Physical Chemistry Chemical Physics. Vol.14, N 13 (2012), p.4482-4490.	3
13.	Kleperis J. un līdzautori	LU CFI	Effect of nickel addition on colour of nanometer spinel zinc ferrite pigments // Journal of the Australian Ceramic Society. Vol.48, N 2 (2012), p.150-155.	1
14.	Maniks J. Manika I. Zabels R. un līdzautori	LU CFI	Color centers and nanodefects in LiF crystals irradiated with 150 MeV Kr ions // Nuclear Instruments and Methods in Physics Research Section B: Beam Interactions with Materials and Atoms. Vol.286 (2012), p.56-60.	1
15.	Maniks J. Manika I. Zabels R. Grants R. un līdzautori	LU CFI	Nanostructuring and strengthening of LiF crystals by swift heavy ions: AFM, XRD and nanoindentation study // Nuclear Instruments and Methods in Physics Research Section B: Beam Interactions with Materials and Atoms. Vol.282 (2012), p.81-84.	3
16.	Kotomins J. un līdzautori	LU CFI	First-principles phonon calculations of Fe ⁴⁺ impurity in SrTiO ₃ // Journal of Physics Condensed Matter. Vol.24, N 10 (2012), Article number 104024.	1
17.	Mastrikovs J. Kotomins J. un līdzautori	LU CFI	First principles calculations of oxygen vacancy formation and migration in Ba _{1-x} Sr _x Co _{1-y} Fe _y O _{3-δ} perovskites // Journal of the Electrochemical Society. Vol.159, N 2 (2012), p.B219-B226.	5

Nr. p.k.	Autors	Struktūrvienība/ aģentūra	Publikācijas nosaukums // Avota nosaukums	Citēta (skaits)
18.	Žukovskis J. un līdzautori	LU CFI	Symmetry and Stability of the Rutile-Based TiO ₂ Nanowires: Models and Comparative LCAO-Plane Wave DFT Calculations // Journal of Physical Chemistry C. Vol.116, N 24 (2012), p.13395-13402.	2
19.	Žukovskis J. un līdzautori	LU CFI	CNT-Metal Interconnects: Electronic Structure Calculations and Resistivity Simulations // Journal of Nanoelectronics and Optoelectronics. Vol.7, N 1 (2012), p.3-11.	1
20.	Traskovskis K. Mihailovs I. Tokmakovs A. Jurgis A. Kokars V. Rutkis M.	LU CFI	Triphenyl moieties as building blocks for obtaining molecular glasses with nonlinear optical activity // Journal of Materials Chemistry. Vol.22 (2012), p.11268-11276.	2
21.	Grigorjeva L. Millers D. Šmits K. Šarakovskis A. un līdzautori	LU CFI	The time-resolved luminescence characteristics of Ce and Ce/Pr doped YAG ceramics obtained by high pressure technique // Optical Materials. Vol.34, N 6 (2012), p.986-989.	1
22.	Mironova-Ulmane N. un līdzautori	LU CFI	Mechanoradical formation and its effects on birch kraft pulp during the preparation of nanofibrillated cellulose with Masuko refining // Holzforschung. Vol.66, N 4 (2012), 477-483.	1
23.	Kuzovkovs V. un līdzautori	LU CFI	Dynamic self-assembly of photo-switchable // Soft Matter. Vol.8, N 1 (2012), p.227-234.	2
24.	Ambainis A. Yakaryilmaz A.	DF	Superiority of exact quantum automata for promise problems // Information Processing Letters. Vol.112, N 7 (2012), p.289-291.	1
25.	Jarmola A. un līdzautori	FMF	Temperature- and Magnetic-Field-Dependent Longitudinal Spin Relaxation in Nitrogen-Vacancy Ensembles in Diamond // Physical Review Letters. Vol.108, N 19 (2012), Article Number: 197601.	5
26.	Birzniece I. Nikolajeva O. Tamanis M. Ferbbers R.	FMF	B(1)1Π state of KCs: High-resolution spectroscopy and description of low-lying energy levels // Journal of Chemical Physics. Vol.136, N 6 (2012), Article number 064304, http://dx.doi.org/10.1063/1.3683218 .	1
27.	Auziņš A. Bērziņš A. Gahbauer F. Ferbbers R. Kalvāns L. Mozers A. Opaļevs D.	FMF	Conversion of bright magneto-optical resonances into dark resonances at fixed laser frequency for D-2 excitation of atomic rubidium // Physical Review A. Vol.85, N 3 (2012), Article Number: 033418, DOI: 10.1103/PhysRevA.85.033418	1
28.	Solovjovs S.	FMF	Categorical foundations of variety-based topology and topological systems // Fuzzy Sets and Systems. Vol.192 (2012), p.176-200.	3
29.	Saks T. Kalvans A. Zelcs V.	ĢZZF	OSL dating of Middle Weichselian age shallow basin sediments in Western Latvia, Eastern Baltic // Quaternary Science Reviews. Vol.44, (2012), p.60-68.	1

Nr. p.k.	Autors	Struktūrvienība/ aģentūra	Publikācijas nosaukums // Avota nosaukums	Citēta (skaits)
30.	Krišjāne Z. Bērziņš M.	ĢZZF	Post-socialist Urban Trends: New Patterns and Motivations for Migration in the Suburban Areas of Riga, Latvia // Urban Studies. Vol.49, N 2 (2012), p.289-306.	2
31.	Krišjāne Z. Bērziņš M. Bauls A. un līdzautors	ĢZZF	Who are the typical commuters in the post-socialist metropolis? The case of Riga, Latvia // Cities. Vol.29, N 5 (2012), p.334-340.	1
32.	Ruskule A. Nikodemus O. Kasparinska Z. Kasparinskis R. Brūmelis G.	ĢZZF BF	Patterns of afforestation on abandoned agriculture land in Latvia // Agroforestry Systems. Vol.85, N 2 (2012), p.215-231.	1
33.	Nikodemus O. Tabors G. un līdzautori	ĢZZF BF	Country-specific correlations across Europe between modelled atmospheric cadmium and lead deposition and concentrations in mosses // Environmental Pollution. Vol.166 (2012), p.1-9.	1
34.	Kaupuzs J.	LU MII	Power law singularities in n-vector models // Canadian Journal of Physics. Vol.90, N 4 (2012), p.373-382.	1
35.	Freivalds R. un līdzautori	LU MII	Quantum computation with write-only memory // Natural Computing. Vol.11, N 1 (2012), p.81-94.	2
36.	Geldnere K. Pīrāgs V. un līdzautori	MF	Association of genetic variation in the organic cation transporters OCT1, OCT2 and multidrug and toxin extrusion 1 transporter protein genes with the gastrointestinal side effects and lower BMI in metformin-treated type 2 diabetes patients // Pharmacogenetics and Genomics. Vol.22, N 9 (2012), p.659-666.	1
37.	Zvejniece L. Švalbe B. Liepiņš E. Pulks E. Dambrova M.	MF	The sensorimotor and cognitive deficits in rats following 90- and 120-min transient occlusion of the middle cerebral artery // Journal of Neuroscience Methods. Vol.208, N 2 (2012), p.197-204.	1
38.	Pīrāgs V. un līdzautori	MF	Methylglyoxal modification of Nav1.8 facilitates nociceptive neuron firing and causes hyperalgesia in diabetic neuropathy // Nature Medicine. Vol.18, N 6 (2012), 926-933.	4
39.	Strazdiņa I. Galiņina Ņ. Rutkis R. Kalnenieks U. un līdzautori	LU MBI	Electron transport and oxidative stress in Zymomonas mobilis respiratory mutants // Archives of Microbiology. Vol.194, N 6 (2012), p.461-471.	3
40.	Varna J. Sparnins E. Joffe R. un līdzautori	LU PMI	Time-dependent behavior of flax/starch composites // Mechanics of Time Dependent Materials. Vol.16, N 1 (2012), p.47-70.	1
41.	Andersons J. Spārniņš E. un līdzautors	LU PMI	Evaluation of interfacial shear strength by tensile tests of impregnated flax fiber yarns // Journal of Composite Materials. Vol.46, N 3 (2012), p.351-357.	1

Nr. p.k.	Autors	Struktūrvienība/ aģentūra	Publikācijas nosaukums // Avota nosaukums	Citēta (skaits)
42.	Aņiskeviča K. Aņiskevičs A. Arnautovs A. Jansons J.	LU PMI	Mechanical properties of pultruded glass fiber-reinforced plastic after moistening // Composite Structures. Vol.94, N 9 (2012), p.2914-2919.	1
43.	Poļakovs V.	LU PMI	Acoustic Conductance of an Anisotropic Shell Submerged in a Liquid. 1. Wave model of contact interaction between a solid hollow sphere and a liquid. Degenerate solutions // Mechanics of Composite Materials. Vol.48, N 4 (2012), p.449-466.	1

Scopus

Kopā uz 01.01.2013. Scopus datu bāzē atrodamas 4521 LU struktūrvienību un aģentūru publikācijas, kas 2012.gadā saņēmušas kopskaitā 4130 citējumus.

2012.gadā Scopus datu bāzē no jauna ir iekļautas 369 LU un LU aģentūru publikācijas, no kurām citētas ir 46 (skat. 2.6.26.tabulu)

2.6.26.tabula

2012.gadā Scopus datu bāzē no jauna iekļauto LU un LU aģentūru publikāciju citējamība

Nr. p.k.	Autors	Struktūrvienība/ aģentūra	Publikācijas nosaukums // Avota nosaukums	Citēta (skaits)
1.	Diebele I. Kuzmina I. Ļihačovs A. Spīgulis J. un līdzautori	LU ASI	Clinical evaluation of melanomas and common nevi by spectral imaging // Biomedical Optics Express. Vol.3, N 3 (2012), p.467-472.	1
2.	Liepiņa L. Mežaka A. Strazdiņa L. Madžule L. Rēriha I. un līdzautori	BF	New national and regional bryophyte records, 32 // Journal of Bryology. Vol.34, N 3 (2012), p.231-246.	1
3.	Matisons R. Brūmelis G.	BF	Influence of climate on tree-ring and earlywood vessel formation in Quercus robur in Latvia // Trees: Structure and Function. Vol.26, N 4 (2012), p.1251-1266.	1
4.	Brūmelis G. Zariņš J. un līdzautors	BF	Linking woodland key habitat inventory and forest inventory data to prioritize districts needing conservation efforts // Ecological Indicators. Vol.14, N 1 (2012), p.18-26.	1
5.	Madžule L. Brūmelis G. Tjarve D.	BF	Structures determining bryophyte species richness in a managed forest landscape in boreo-nemoral Europe // Biodiversity and Conservation. Vol.21, N 2 (2012), p.437-450.	1
6.	Šuba J. Keišs O. Pētersons G. un līdzautori	BF LU BI	The insectivorous bat Pipistrellus nathusii uses a mixed-fuel strategy to power autumn migration // Proceedings of the Royal Society B: Biological Sciences. Vol.279, N 1743 (2012), p.3772-3778.	1

Nr. p.k.	Autors	Strukturvienība/ aģentūra	Publikācijas nosaukums // Avota nosaukums	Citēta (skaits)
7.	Grantiņa L. Bondare G. Janberga A. Tabors G. Kasparinskis R. Nikolajeva V. Muižnieks I.	BF GZZF	Monitoring seasonal changes in microbial populations of spruce forest soil of the Northern Temperate Zone // Estonian Journal of Ecology. Tallinn. Vol.61, N 3 (2012), p.190-214 : fig., tables.	1
8.	Grjaznovs D. Kotomins J. un līdzautori	LU CFI	Jahn-Teller effect in the phonon properties of defective SrTiO ₃ from first principles // Physical Review B. Vol.85, N 17 (2012), Article Number: 174303, DOI: 10.1103/PhysRevB.85.174303	2
9.	Mastrikovs J. Kotomins J. un līdzautori	LU CFI	First principles calculations of oxygen vacancy formation and migration in Ba _{1-x} Sr _x Co _{1-y} Fe _y O _{3-δ} perovskites / R. Merkle, Y.A. Mastrikov, E.A. Kotomin, M.M. Kuklja, J. Maier // Journal of the Electrochemical Society. Vol.159, N 2 (2012), p.B219-B226.	5
10.	Grjaznovs D. Kotomins J. un līdzautori	LU CFI	The first-principles treatment of the electron-correlation and spin-orbital effects in uranium mononitride nuclear fuels // Physical Chemistry Chemical Physics. Vol.14, N 13 (2012), p.4482-4490.	3
11.	Lūsis A. un līdzautori	LU CFI	An alternative method to modify the sensitivity of p-type NiFeO gas sensor // Journal of Materials Science. Vol.47, N 6 (2012), p.2856-2863.	4
12.	Poļakovs B. un līdzautori	LU CFI	Modeling of kinetic and static friction between an elastically bent nanowire and a flat surface // Journal of Materials Research. Vol.27, N 3 (2012), p.580-585.	3
13.	Žukovskis J. un līdzautori	LU CFI	Symmetry and Stability of the Rutile-Based TiO ₂ Nanowires: Models and Comparative LCAO-Plane Wave DFT Calculations // Journal of Physical Chemistry C. Vol.116, N 24 (2012), p.13395-13402.	2
14.	Kuzmins A. Purāns J. Kaļinko A. un līdzautori	LU CFI	Probing the oxygen vacancy distribution in resistive switching Fe-SrTiO ₃ metal-insulator-metal-structures by micro-x ray absorption near-edge structure // Journal of Applied Physics. Vol.111, N 7 (2012), Article N	3
15.	Kuzovkovs V. un līdzautori	LU CFI	Dynamic self-assembly of photo-switchable nanoparticles // Soft Matter. Vol.8, N 1 (2012), p.227-234.	2
16.	Poļakovs B. un līdzautori	LU CFI	In situ measurement of the kinetic friction of ZnO nanowires inside a scanning electron microscope // Applied Surface Science. Vol.258, N 7 (2012), p.3227-3231.	1
17.	Kleperis J. un līdzautori	LU CFI	Effect of nickel addition on colour of nanometer spinel zinc ferrite pigments // Journal of the Australian Ceramic Society. Vol.48, N 2 (2012), p.150-155.	1

Nr. p.k.	Autors	Strukturvienība/ aģentūra	Publikācijas nosaukums // Avota nosaukums	Citēta (skaits)
18.	Nitišs E. Rutkis M. un līdzautors	LU CFI	Effects of the multiple internal reflection and sample thickness changes on determination of electro-optic coefficient values of a polymer film // Lithuanian Journal of Physics. Vol.52, N 1 (2012), p.30-38.	1
19.	Kaščejevs V.	LU CFI	Quantum transport and current distribution at radio frequency in multiwall carbon nanotubes // IEEE Transactions on Nanotechnology. Vol.11, N 3 (2012), p.492-500.	1
20.	Grigorjeva L. Millers D. Šmits K. Šarakovskis A. un līdzautori	LU CFI	The time-resolved luminescence characteristics of Ce and Ce/Pr doped YAG ceramics obtained by high pressure technique // Optical Materials. Vol.34, N 6 (2012), p.986-989.	1
21.	Kotomins J. un līdzautori	LU CFI	First-principles phonon calculations of Fe ⁴⁺ impurity in SrTiO ₃ // Journal of Physics Condensed Matter. Vol.24, N 10 (2012), Article number 104024	1
22.	Elsts A. Balass R. Judvaitis J. Zviedris R. Strazdins Ģ. Mednis A. Selavo L.	DF	SADmote: A Robust and Cost-Effective Device for Environmental Monitoring // Architecture of Computing Systems – ARCS 2012 : 25th International Conference, Munich, Germany, February 28 - March 2, 2012 : Proceedings. Lecture Notes in Computer Science ; Vol.7179 Berlin ; Heidelberg : Springer-Verlag, 2012. P.225-237.	1
23.	Ambainis A. Yakaryilmaz A.	DF	Superiority of exact quantum automata for promise problems // Information Processing Letters. Vol.112, N 7 (2012), p.289-291.	1
24.	Nečvaļs N. Purgailis M. Nečvaļs K. un līdzautors	EVF	Optimal predictive inferences for future order statistics via a specific loss function // IAENG International Journal of Applied Mathematics. Vol.42, N 1 (2012), p.40-51.	1
25.	Jarmola A. un līdzautori	FMF	Temperature- and Magnetic-Field-Dependent Longitudinal Spin Relaxation in Nitrogen-Vacancy Ensembles in Diamond // Physical Review Letters. Vol.108, N 19 (2012), Article Number: 197601.	6
26.	Solovjovs S.	FMF	Categorical foundations of variety-based topology and topological systems // Fuzzy Sets and Systems. Vol.192 (2012), p.176-200.	4
27.	Fescenko I.	FMF	Dual-mode temperature compensation technique for laser stabilization to a crystalline whispering gallery mode resonator // Optics Express. - Vol. 20, N 17 (2012), p.19185-19193.	1
28.	Auziņš A. Bērziņš A. Gahbauer F. Ferbbers R. Kalvāns L. Mozers A. Opaļevs D.	FMF	Conversion of bright magneto-optical resonances into dark resonances at fixed laser frequency for D-2 excitation of atomic rubidium // Physical Review A. Vol.85, N 3 (2012), Article Number: 033418, DOI: 10.1103/PhysRevA.85.033418	1

Nr. p.k.	Autors	Strukturvienība/ aģentūra	Publikācijas nosaukums // Avota nosaukums	Citēta (skaits)
29.	Birzniece I. Nikolajeva O. Tamanis M. Ferbbers R.	FMF	B(1)1Π state of KCs: High-resolution spectroscopy and description of low-lying energy levels // Journal of Chemical Physics. Vol.136, N 6 (2012), Article number 064304, http://dx.doi.org/10.1063/1.3683218 .	1
30.	Saks T. Kalvans A. Zelcs V.	ĢZZF	OSL dating of Middle Weichselian age shallow basin sediments in Western Latvia, Eastern Baltic // Quaternary Science Reviews. Vol.44, (2012), p.60-68.	1
31.	Nikodemus O. un līdzautori	ĢZZF	From USSR to EU: 20 years of rural landscape changes in Vidzeme, Latvia // Landscape and Urban Planning. Vol.105, N 3 (2012), p.241-249.	1
32.	Krišjāne Z. Bērziņš M.	ĢZZF	Post-socialist Urban Trends: New Patterns and Motivations for Migration in the Suburban Areas of Riga, Latvia // Urban Studies. Vol.49, N 2 (2012), p.289-306.	2
33.	Krišjāne Z. Bērziņš M. Bauls A. un līdzautors	ĢZZF	Who are the typical commuters in the post-socialist metropolis? The case of Riga, Latvia // Cities. Vol.29, N 5 (2012), p.334-340.	1
34.	Nikodemus O. Tabors G. un līdzautori	ĢZZF BF	Country-specific correlations across Europe between modelled atmospheric cadmium and lead deposition and concentrations in mosses // Environmental Pollution. Vol.166 (2012), p.1-9.	1
35.	Ruskule A. Nikodemus O. Kasparinska Z. Kasparinskis R. Brūmelis G.	ĢZZF BF	Patterns of afforestation on abandoned agriculture land in Latvia // Agroforestry Systems. Vol.85, N 2 (2012), p.215-231.	1
36.	Orola L. Veidis M. Sarceviča I. Actiņš A. Platonenko A. un līdzautors	ĶF	The effect of pH on polymorph formation of the pharmaceutically active compound tianeptine // International Journal of Pharmaceutics. Vol.432, N 1/2 (2012), p.50-56.	1
37.	Freivalds R. un līdzautori	LU MII	Quantum computation with write-only memory // Natural Computing. Vol.11, N 1 (2012), p.81-94.	2
38.	Kalniņa E. Kalniņš A. Šostaks A. Celms E. Iraids J.	LU MII	Tree based domain-specific mapping languages // SOFSEM 2012 : theory and practice of computer science : 38th Conference on Current Trends in Theory and Practice of Computer Science, Špindleruv Mlýn, Czech Republic, January 21-27, 2012 : proceedings / Mária Bieliková, Gerhard Friedrich, Georg Gottlob ... et al. Lecture Notes in Computer Science ; Vol. 7147 Berlin ; Heidelberg : Springer, 2012. P.492-504.	1
39.	Pīrāgs V. un līdzautori	MF	Methylglyoxal modification of Nav1.8 facilitates nociceptive neuron firing and causes hyperalgesia in diabetic neuropathy // Nature Medicine. Vol.18, N 6 (2012), 926-933.	3
40.	Pīrāgs V. un līdzautori	MF	Seasonal iodine deficiency in Latvian school children // Thyroid. Vol.22, N 10 (2012), p.1088-1089.	1

Nr. p.k.	Autors	Strukturvienība/ aģentūra	Publikācijas nosaukums // Avota nosaukums	Citēta (skaits)
41.	Geldnere K. Pīrāgs V. un līdzautori	MF	Association of genetic variation in the organic cation transporters OCT1, OCT2 and multidrug and toxin extrusion 1 transporter protein genes with the gastrointestinal side effects and lower BMI in metformin-treated type 2 diabetes patients // Pharmacogenetics and Genomics. Vol.22, N 9 (2012), p.659-666.	1
42.	Svalbe B. un līdzautori	MF	The sensorimotor and cognitive deficits in rats following 90- and 120-min transient occlusion of the middle cerebral artery // Journal of Neuroscience Methods. Vol.208, N 2 (2012), p.197-204.	1
43.	Vārna J. Spārniņš E. Joffe R. un līdzautori	LU PMI	Time-dependent behavior of flax/starch composites // Mechanics of Time Dependent Materials. Vol.16, N 1 (2012), p.47-70.	1
44.	Poļakovs V.	LU PMI	Acoustic Conductance of an Anisotropic Shell Submerged in a Liquid. 1. Wave model of contact interaction between a solid hollow sphere and a liquid. Degenerate solutions // Mechanics of Composite Materials. Vol.48, N 4 (2012), p.449-466.	1
45.	Aņiskeviča K. Aņiskevičs A. Arnautovs A. Jansons J.	LU PMI	Mechanical properties of pultruded glass fiber-reinforced plastic after moistening // Composite Structures. Vol.94, N 9 (2012), p.2914-2919.	1
46.	Andersons J. Spārniņš E. un līdzautors	LU PMI	Evaluation of interfacial shear strength by tensile tests of impregnated flax fiber yarns // Journal of Composite Materials. Vol.46, N 3 (2012), p.351-357.	1

2.6.8. Konferences, semināri, izstādes un citi līdzīgi pasākumi

2012.gadā LU un LU aģentūrās kopumā notika vairāk nekā 400 pasākumu – konferences, semināri, zinātnisko diskusiju cikli, vasaras skolas u.c. LU tika rīkotas arī nozīmīgas starptautiskas konferences un simpoziji dažādās zinātņu nozarēs.

Galvenais notikums 2012.gadā bija LU 70.zinātniskā konference. Konferences darbs tika organizēts 8 plenārsēdes, 123 sekciju sēdes. LU zinātnieki, docētāji un viesi nolasīja 1990 referātus, no kuriem 1112 dabas zinātnēs, 568 sociālajās zinātnēs un 310 humanitārajās zinātnēs. Detalizētu informāciju par 70.zinātnisko konferenci iespējams apskatīt šeit: <http://www.lu.lv/70konference/>.

LU 70.zinātniskās konferences darba plāns³⁴

SEKCIJAS	
Plenārsēde	Krīzes mācības Latvijā un Eiropā
Plenārsēde	Eiropas Savienības finansēta zinātne Latvijā. Paveiktais un HORIZON 2020 perspektīvas fundamentāliem pētījumiem visās zinātņu nozarēs
Posteru sesija	Struktūrfondi Latvijas universitātē: 2007–2013
DABAS ZINĀTNES	
Bioloģija	
Sekciju sēdes	Augu bioloģijas sekcija
	Botānikas un ekoloģijas sekcija
	Dendroekoloģijas sekcija
	Augu introdukcijas un selekcijas sekcija
	Biodrošības sekcija
	Zooloģijas un dzīvnieku ekoloģijas sekcija
	Latvijas ūdeņu un vides pētījumi un aizsardzība
	Mikrobioloģijas un biotehnoloģijas sekcijas sēde
	Molekulārās bioloģijas sekcija
	Cilvēka un dzīvnieku fizioloģijas sekcija
Medicīna	
Sekciju sēdes	Medicīnas bāzes zinātņu sekcija
	Internās medicīnas un onkoloģijas sekcija
	Multidisciplināra klīniskās medicīnas sekcija
Ķīmija	
Plenārsēde	
Sekciju sēdes	Analītiskās un fizikālās ķīmijas sekcija
	Organiskās ķīmijas sekcija
	Ergonomikas un darba vides sekcija
	Pārtikas ķīmijas sekcija
Ģeogrāfija	
Sekciju sēdes	Augsne, augsnes izmantošana un degradācija
	Cilvēka ģeogrāfija
	Teritorijas, resursi un plānošana
	Ģeomātika (ĢIS un tālīzpēte)
	Telpiskā plānošana un attīstība
	Pazemes ūdeņi sedimentācijas baseinos
Ģeoloģija	
Sekciju sēdes	Pamatiežu ģeoloģija
	Kvartāra veidojumi, procesi un laiktelpiskās izmaiņas
	Lietišķā ģeoloģija
Vides zinātne	
Sekciju sēdes	Vides aktuālās problēmas
	Ilgtermiņa vides un ekoloģiskie pētījumi Latvijā
	Latvijas purvu un ezeru pētījumi
	Kūdra un sapropelis: to īpašības un izmantošanas iespējas
	Baltijas Universitātes programmas rezultāti un iespējas Latvijā
Fizika, optometrija, astronomija, fotonika	
Sekciju sēdes	Dabaszinātņu didaktika
	Atomu, molekulu un optiskā fizika
	Nanotehnoloģijas un funkcionālie materiāli
	Teorētiskā fizika
	Lietišķā magnetohidrodinamika un siltuma pārnese

³⁴ Tabulu sagatavoja Akadēmiskais departaments (Ligita Liepiņa).

SEKCIJAS	
	Kodolu termiskā sintēze un ūdeņraža enerģētika
	Struktūra un fāžu pārejas
	Optiskās īpašības un defekti
	Inovācijas: jaunas iekārtas, metodikas un izmantošanas perspektīvas
	Redzes uztveres sekcija
	Klīniskās optometrijas sekcija
	Astronomijas un ģeodēzijas sekcija. 1. sēde
	Astronomijas un ģeodēzijas sekcija. 2. sēde
	Fotonikas sekcija
Matemātika un datorzinātnes	
Sekciju sēdes	Datorzinātņu un informācijas tehnoloģiju apvienotā sekcija
	Datorzinātņu un informācijas tehnoloģiju apvienotā sekcija
	Matemātiskās modelēšanas, skaitliskās analīzes, diferenciālvienādojumu un diferencu vienādojumu sekcija
	Modernās elementārās matemātikas un matemātikas didaktikas sekcija
	Daudzvērtīgās struktūras topoloģijā, algebrā un analīzē
	Diskrētās matemātikas un kriptogrāfijas sekcija
	Matemātiskās statistikas un varbūtību teorijas sekcija
	Datortīklu sekcija
Parasto diferenciālvienādojumu robežproblēmu sekcija	
SOCIĀLĀS ZINĀTNES	
Plenārsēde	Ekonomika, vadības zinātne, demogrāfija
Ekonomika, vadības zinātne	
Sekciju sēdes	Latvijas ekonomika PSRS okupācijas gados
	Grāmatvedība un audīts
	Tautsaimniecības rādītāju analīze un modelēšana
	Latvijas tautsaimniecības ilgtspējīgas attīstības problēmas un risinājumi
	Ekonometrija un kvantitatīvās analīzes metodes vadības lēmumu pieņemšanai ekonomikā
	Ilgspējīga uzņēmējdarbības vadīšana
	Mārketinga
	Tūrisma un viesmīlības nozares attīstības problēmas un perspektīvas
	Globalizācijas ietekme uz valstu ekonomiku un biznesu
	Publiskā sektora pārvaldība un ekonomika
	Projektu vadība
	Biznesa informācijas vadība
	Vadības zinību un uzņēmējdarbības attīstības dažādi aspekti
	Sabiedrības vadība vides sektorā
Piekrastes ilgtspējīga pārvaldība	
Ilgspējīga patēriņa pārvaldība un videi draudzīgs dzīvesveids	
Demogrāfija	
Sekcijas sēde	Demogrāfija
Juridiskā zinātne	
Plenārsēde	Inovāciju juridiskais nodrošinājums
Sekciju sēdes	Civiltiesisko zinātņu sekcija
	Valststiesību zinātņu sekcija. Tiesu varas aktualitātes
	Tiesību teorijas un vēstures sekcija. Cīņa par "tiesiskumu": vēsture, teorija un tiesību realitāte
	Krimināltiesisko zinātņu sekcija
Starptautisko un Eiropas tiesību zinātņu sekcija	
Politika, socioloģija, bibliotēkzinātne, komunikācijas zinātne	
Sekciju sēdes	Politikas zinātnes sekcija
	Nacionālā identitāte – teorētiskie izaicinājumi un izpētes metodes
	Bibliotēkzinātnes un informācijas zinātnes sekcija

SEKCIJAS	
	Bibliotēkzinātnes un informācijas zinātnes sekcija. Sekcijas sēde I
	Bibliotēkzinātnes un informācijas zinātnes sekcija. Sekcijas sēde II
	Kognitīvo zinātņu sekcija
	Komunikāciju zinātnes sekcija. Studentu pētījumi: paneldiskusijas
Pedagoģija, psiholoģija, vadības zinātne	
Plenārsēde	Augstskolu docētāju karjera: individuālā un institucionālā sinerģija
Sekciju sēdes	Izglītības vadības sekcija
	Pedagoģijas zinātnes sekcija. Augstskolu docētāju profesionālā pilnveide: pieredze un izaicinājumi
	Literatūrzinātnes sekcija
	Valodniecības un vācu valodas mācību metodikas sekcija
	Angļu valodas mācību metodikas sekcija
	Sociālās pedagoģijas sekcija
	Psiholoģija
	Valoda un literatūra izglītības kontekstā
	Nozaru svešvalodu mācīšanās metodikas sekcija
	Mākslas izglītības sekcija
	Pirmā kursa studentu adaptācijas problēmas augstskolā: izpratne, vajadzības, atbalsta pieejas
	Skolotāju izglītība
HUMANITĀRĀS ZINĀTNES	
Vēsture	
Sekciju sēdes	Zinātņu vēsture un muzejniecība
	Arheoloģijas sekcija. Artefakts, senvieta un cilvēks: jauni pētījumi Latvijas arheoloģijā
Filozofija	
Sekciju sēdes	Filozofijas doktorantu sekcija. Pieredze, kultūra un filozofija
	Sociālās filozofijas sekcija
	Valters Benjamins – filozofiskie konteksti
Literatūrzinātne, valodniecība, mākslas zinātnes	
Plenārsēde	Humanitārās zinātnes
Sekciju sēdes	Cittautu literatūras sekcija
	Literatūra – kultūra – mediji (vācu valodas telpa)
	Latviešu un vispārīgās valodniecības sekcija. Gramatiskā un leksiskā semantika
	Valodniecības sekcija
	Valodu apguves sekcija
	Klasiskās filoloģijas sekcija. Rētorika – teorija, prakse, antīkā pasaule un mūsdienas
Plenārsēde	Valodniecība
Sekciju sēdes	Starpkultūru ģermāistikas sekcija
	Latviešu kultūras studiju sekcija. Regīnas Ezeras fantasmagorijas
	Cittautu literatūras sekcija. Slāvu rakstniecība pasaules kultūras kontekstā I
	Cittautu literatūras sekcija. Slāvu rakstniecība pasaules kultūras kontekstā II
	Franču filoloģijas sekcija
	Latviešu un cittautu literatūras vēstures un teorijas sekcija I
	Latviešu un cittautu literatūra: no romantisma līdz modernismam
	Reālisma un naturālisma poētikas vektori latviešu un cittautu literatūrā
	Latviešu un cittautu literatūras vēstures un teorijas sekcija II
	Sastatāmās valodniecības un tulkošanas sekcija
Ibēristikas studiju sekcija I	
Ibēristikas studiju sekcija II	

SEKCIJAS	
	Latviešu literatūras vēstures sekcija. Zigmundam Skujiņam – 85. Gājiens pie Zigmunda Skujiņa.
	Teātra zinātnes sekcija I
	Teātra zinātnes sekcija II
Teoloģija un reliģiju zinātne	
Sekciju sēdes	Teoloģijas sekcija
	Zinātnes un reliģijas dialoga interdisciplinārās grupas apakšsekcija

LU struktūrvienību un LU aģentūru organizētās konferences, semināri, vasaras skolas un izstādes 2012.gadā³⁵

Struktūrvienība	Atbildīgais organizators	Pasākuma nosaukums	Sadarbības partneri	Norises vieta	Norises laiks	Dalībnieku skaits	LU finansējums, Ls/ Finansējuma avots
AkD	Liepiņa L.	Zinātnes kafejnīcas 2012., pavasaris		LU	2012.	400	1050,00
AkD	Pujāts A. Ūbelis A.	ES finansēta zinātne Latvijā Paveiktais un HORIZON 2020 perspektīvas fundamentāliem pētījumiem visās zinātņu nozarēs		LU	17.02.2012.	100	50,00
AkD	Liepiņa L.	36. Valsts skolēnu zinātniskā konference. Nonetne „Alfā”		LU Lielā Aula, Zasas skola	09.05.-31.07.2012.	200	3500,00
AkD	Pujāts A.	Baltijas inovatīvo un tehnoloģiju infrastruktūras (BIRTI) izstrādes projekta sanāksme		Avalon hotel	13.09.2012.	40	275,00
AkD	Liepiņa L.	Zinātnes kafejnīcas, rudens		LU	28.09-30.12.2012.	300	900,00
APD	Pušpure M.	ESF projekta „Inovātīva un praksē balstīta pedagogu izglītības ieguve un mentoru profesionālā pilnveide, tālākizglītības koordinētāju darba seminārs		PPMF	11.01.2012.	13	60,00
APD	Stare J.	Izstāde „Struktūrfondi LU 2007. – 2013. „		LU	28. 02.2012.	50	320,25
APD	Pušpure M.	ESF projekta „Inovātīva un praksē balstīta pedagogu izglītības ieguve un mentoru profesionālā pilnveide „Mentoru profesionālās pilnveides programmas – tālākizglītības programmas „skolotāju – mentoru profesionālā pilnveide” kvalifikācijas seminārs		Daugavpils Vienības pamatskola	17.03.2012.	30	160,00
APD	Pušpure M.			Rēzekne 1.vidusskola	15.03.2012.	90	435,00
APD	Pušpure M.			Balvu valsts ģimnāzija	16.03.2012.	50	210,00
APD	Pušpure M.			LU	05.04.2012.	65	170,00
APD	Valtere N.			LiepU	11.05.2012.	65	200,00
APD	Pušpure M.			PPMF	26.05.2012.	50	120,00
APD	Pušpure M.			Valmieras 5. vidusskola	02.06.2012.	80	230,00
APD	Pušpure M.			PPMF	13.06.2012.	65	150,00
APD	Valtere N.			Cēsu 1. pamatskola	15.06.2012.	40	330,00

³⁵ Tabula sagatavota, pamatojoties uz Akadēmiskais departamenta, LU struktūrvienību un LU aģentūru sniegtajiem datiem.

Struktūrvienība	Atbildīgais organizators	Pasākuma nosaukums	Sadarbības partneri	Norises vieta	Norises laiks	Dalībnieku skaits	LU finansējums, Ls/ Finansējuma avots
APD	Valtere N.	ESF projekta „Inovatīva un praksē balstīta pedagogu izglītības ieguve un mentoru profesionālā pilnveide „Mentoru profesionālās pilnveides programmas – tālākizglītības programmas „skolotāju – mentoru profesionālā pilnveide” kvalifikācijas seminārs		Cēsu 1. pamatskola	29.06.2012.	35	220,00
APD	Valtere N.			Ogres 1.vidusskola	29.06.2012.	35	220,00
APD	Pušpure M.	ESF projekta „Inovatīva un praksē balstīta pedagogu izglītības ieguve un mentoru profesionālā pilnveide” Studiju programmas „Skolotājs” studentu un docētāju darba seminārs – „Studentu diena”		PPMF	28.06.2012.	150	240,00
ĀD Sporta daļa	Ābeļkalns I. Gržibovska A.	9, Eiropas Atletu Stud. tīkla konference (EAS)		LU Raiņa bulv. 19	13.-15.09.2012.	40	6000,00
BF	Zorenko T. Priednieks J.	Seminārs „Parazīti un to specializācija” DS „Dzīvnieku daudzveidība un vides kvalitāte”		LU	28.03.2012.	50	200,00
BF	Kluša V. Mežinska S.	Laboratorijas dzīvnieku zinātnes kursi		LU	10.-19.09.2012.	25	11304,00
BF	Zorenko T. Priednieks J.	DS „Dzīvnieku daudzveidība un vides kvalitāte”		LU	11.04.2012.	50	200,00
BF	Rostoks N.	Seminārs „Latvijas lauksaimniecības augu siltumizturības molekulārģenētisko pētījumu rezultātu analīze”		Kolka	22.-23.09.2012.	50	734,00
BF	Zorenko T.	Seminārs par zīdītāju ekoloģiju		LU	28.11.2012.	50	605,00
BF	Rostoks N.	ESF projekta "Kapacitātes stiprināšana starpnozaru pētījumos biodrošībā" konference	MF un ĶF	Viesnīca „Alberts"	30.11.2012	50	Projekta līdzekļi
BF	Liepiņa L.	Zinātnieku nakts	LZA	BF	28.09.2012		
BF	Eze D.	XXXI European Culture Collections Organization (ECCO) Meeting	ECCO	Braga, Portugal	14.-15.06.2012	200	ECCO
BF	Rapoports A.	1. Baltijas mikrobiologu kongress	LU MBI	Viesnīca "Rīga"	31.10.-03.11.2012	100	LU, Latvijas mikrobiologu biedrība, FEMS, Biosan, Valmiermuiža, Latvijas Biotehnoloģijas asociācija

Strukturvienība	Atbildīgais organizators	Pasākuma nosaukums	Sadarbības partneri	Norises vieta	Norises laiks	Dalībnieku skaits	LU finansējums, Ls/ Finansējuma avots
BF	Druvietis I.	Izstāde - fotokonkurss „Mana šī gada labākā dabas bilde - 2012”		BF	20.11.2012.- 19.12.2012.	26	BF
DF	Borzovs J.	LU konferences Datorzinātnes un informāciju tehnoloģiju apvienotā sekcija		LU	03.-10.02.2012.	30	200,00
DF	Borzovs J.	LU studiju virziena „Datorzinātnes,, novērtēšanas komisijas sēde		LU	19.03.2012.	30	100,00
DF	Borzovs J.	DF studiju programmu EQANIE ekspertu novērtēšanas komisijas sēde		LU	26.-27.03.2012.	10	60,00
DF	Borzovs J.	DF organizētā TAPOST 2012 13th International Conference „Taste the Test”		LU	16.05.2012.	200	1600,00
DF	Ambainis A.	Kripto diena 2012	SIA „QuBalt” un Tartu Universitāte	LU	30.05.2012.	60	
DF	Borzovs J.	DF kvalifikācijas un bakalauru darbu izvērtēšanas komisijas sēde		LU Raiņa bulv.19	08.06.2012.	40	150,00
DF	Ambainis A. Poļakova J. Pakulis A.	LU un LMT Datorzinātņu dienas 2012	SIA „Latvijas Mobilais Telefons”	„Ratnieki”, Līgatnes pagasts	06.-08.08.2012.	15	400,00
DF	Smotrovs J.	Apvienotās Igaunijas- Latvijas teorijas dienas datorzinātnē	Tallinas Tehniskās universitātes Kibernētikas institūts	Viesnīca „Medzābaki”	27.-30.09.2012.	60	6300,00/ Dalībnieku maksas, DF
DF	Borzovs J.	DF terminoloģijas komisijas sēde		LU	14.09. 2012.	25	100,00
DF	Ambainis A.	Projekta „Datorzinātnes pielietojumi un tā saiknes ar kvantu fiziku,, noslēguma seminārs		LU	21.11.2012.	45	150,00
DF	Borzovs J.	Terminoloģijas komisijas 2012.g. darba izvērtēšanas seminārs		LU	21.12.2012.	35	150,00
DF	Borzovs J.	DF 2012.gada studiju un zinātniskā darba izvērtēšanas seminārs		LU	27.12.2012.	50	250,00
ESASAC	Zeibote Z.	Baltic Supply partneru tikšanās Rīgā		LU	10.02.2012.	7	120,00

Struktūrvienība	Atbildīgais organizators	Pasākuma nosaukums	Sadarbības partneri	Norises vieta	Norises laiks	Dalībnieku skaits	LU finansējums, Ls/ Finansējuma avots
ESASAC	Muravska T.	Grāmatas „Interdisciplinary in Social Sciences: does It Provide Answers to Current Challenges in Higher Education and Research?” prezentācija un LU EVF Eiropas studiju MSP mācībspēka, studentu un Žana Monē ekspertu tikšanās un saviesīgs pasākums		LU Raiņa bulv.19	08.06.2012.	80-120	1900,00
ESASAC	Zeibote Z.	Projekta „Centrālaltijas Darba Prāmis „(CB JF) Interneta platformas publiskā prezentācija Centrālās Baltijas jūras programmas 2012.gada Atvērto durvju dienu ietvaros		LU	11.10.2012.	40	700,00
ESASAC	Muravska T.	Projekta „Baltic Supply” dalība izstādē „Vide un enerģētika”		LU	18.-19.10.2012.	80-100	1400,00
EVF	Ilmete Ž.	Pirmā zinātniskā konference projektu vadīšanas jomā Baltijas valstīs „Projektu vadīšanas attīstība – prakse un perspektīvas”.	Baltijas-Vācijas Augstskolu birojs, Biedrība "Projektu vadītāju profesionālā apvienība"	LU	09.02.2012.	135	7000,00/ EVF, Baltijas-Vācijas Augstskolu birojs, Biedrība "Projektu vadītāju profesionālā apvienība"
EVF	Bruņa S.	Projektu vadīšanas nozares attīstība- prakse un perspektīvas		EVF	08.-09.02.2012.	130	4943,81
EVF	Ernšteins R.	Centrālās Baltijas Interreg IVA programmas projektu FOODWEB seminārs LU 70. Konferencēs ietvaros		LU	14.- 15.02.2012.	25	200,00
EVF	Ernšteins R.	Centrālās Baltijas Interreg IVA programmas projekta FOODWEB Lauka Studijas Rīgas jūras līča Kurzemes piekrastē: Apaļā galda seminārs Kolkā un Lapmežciemā		LU	06.-07. 03.2012.	50	70,00
EVF	Škapars R. Priede J.	Seminārs „Valsts budžetā 2012. gadam ietvertu risinājumu ietekme uz tautsaimniecību un konkurētspējas nodrošināšana”		LU	26.03.2012	70	40,00

Struktūrvienība	Atbildīgais organizators	Pasākuma nosaukums	Sadarbības partneri	Norises vieta	Norises laiks	Dalībnieku skaits	LU finansējums, Ls/ Finansējuma avots
EVF	Sloka B. Purgailis M.	"Ekonomikas un biznesa jaunie izaicinājumi - 2012") ("New Challenges of Economic and Business Development - 2012")	Latvijas Eiropas studiju asociācija, CEDIMES Institūts, Latvijas Ekonometristu asociācija, LIKTA, Latvijas Statistiķu asociācija	LU	09.05.2012 - 11.05.2012	123	8114,02/ Dalības maksa, LU, EVF, ERAF
EVF	Ernšteins R.	Centrālās Baltijas Interreg IVA programmas projekta FOODWEB Lauka Studiju seminārs Vides komunikācijas politikas plāna vadlīnijas: Liepājas pilsēta un apaļā galda seminārs Videi un veselībai draudzīgas pārtikas komunikācija		LU	12.-13.04.2012.	78	1090,00
EVF	Škapars R. Priede J.	Seminārs „Ekonomiskās izglītības loma Latvijas tautsaimniecības konkurētspējas paaugstināšanā”		LU	14.05.2012.		
EVF	Škapars R.	DS „Valsts tautsaimniecības starptautiskās konkurētspējas nodrošināšana” seminārs „Inovācijas loma Latvijas tautsaimniecībā”		LU	28.05.2012.	80	100,00
EVF	Škapars J. I.Vilka I.	Seminārs „Pašvaldības šodien – problēmjaudājumi un izaicinājumi”		EVF	04.06.2012.	50	80,00
EVF	Štelmahere D.	Centrālās Baltijas Interreg IVA programmas projekta FOODWEB Lauka Studijas Baltijas jūras Kurzemes piekrastē: projekta seminārs Pāvilostā Videi un veselībai draudzīgas pārtikas komunikācija		Pāvilosta	07.06.2012.	30	52,50
EVF	Muravska T.	Seminārs „Analītiskā pētniecība un tās praktiskā ietekme Baltijas jūras reģiona un ES integrācijas tiesību un sociālekonomisko aspektu kontekstā”.		LU	24.-27.09.2012.	45	5725,00
EVF	Losāns M.	LU EVF Biznesa inkubatora atklāšana		LU	18.10.2012.	50	420,00

Struktūrvienība	Atbildīgais organizators	Pasākuma nosaukums	Sadarbības partneri	Norises vieta	Norises laiks	Dalībnieku skaits	LU finansējums, Ls/ Finansējuma avots
EVF	Erņšteins R.	Centrālbaltijas Interreg IV A programma projekts FOODWEB CB30 Interaktīvais sadarbības un mārketinga seminārs Salacgrīvā „Baltijas jūras vide, pārtika un veselība : Salacgrīvas novada vides pārvaldība”.		Salacgrīva	22.-23.01.2012.	50	1210,00
EVF	Muravska T.	LU Jean Monnet Izcilības centra ekspertu, dalībnieku un LU EVF Eiropas Studiju MSP studentu tikšanās un saviesīgs pasākums.		EVF	20.12.2012.	50	100,00
EVF Vides pārvaldības katedra	Erņšteins R.	Centrālās Baltijas Interreg IVA programmas projekta FOODWEB Lauka Studijas mārketinga semināra sagatavošanai Baltijas jūras Vidzemes piekrastē: projekta seminārs		Salacgrīva	06.07.2012.	30	57,00
FMF	Buligins L.	LU studiju virziena „Fizika, matemātika un statistika „novērtēšanas komisijas sēde		FMF	16.01.2012.	30	200,00
FMF	Bonka D.	FMF „Mazā matemātikas universitāte”		FMF	14.01.2012.	200	200,00
FMF	Bonka D.	FMF „Mazā matemātikas universitāte”		FMF	04.02.2012.	200	200,00
FMF	Dudareva I.	LU konference „Dabaszinātņu didaktika”		FMF	01.02.2012.	50	50,00
FMF	Lācis S.	FMF „Jauno fiziķu skola”		FMF	18.02.2012.	140	100,00
FMF	Bonka D.	FMF „Mazā matemātikas universitāte”		LU	03.03.2012.	200	200,00
FMF	Bonka D.	FMF „Latvijas matemātikas pulciņu vadītāju seminārs”		LU	24.03.2012.	100	150,00
FMF	Lācis S.	FMF „Jauno fiziķu skola”		LU	10.03.2012.	140	150,00
FMF	Lācis S.	FMF Fizikas nodaļas organizētais „Valsts fizikas 62. olimpiādes 3.kārtas” pasākums		LU	12.-13.04.2012.	120	120,00
FMF	Bonka D.	FMF „Mazā matemātikas universitāte”		LU	31.03.2012.	200	200,00
FMF	Cepītis J.	Latvijas 9.matemātikas konference	Latvijas Matemātikas biedrība, LLU	Jelgava	29.03.2012 - 30.03.2012	75	LMB, FMF Matemātikas nodaļa
FMF	Neimanis V.	FMF „Jauno fiziķu skola”		LU	30.03.2012.	120	300,00
FMF	Lācis S.	FMF „Jauno fiziķu skola”		LU	14.04.2012.	140	150,00
FMF	Lācis S.	FMF „Jauno fiziķu skola”		LU	12.05.2012.	140	150,00
FMF	Dzērve U.	FMF DZMIC organizētais pasākums „Daba un zinātne – aizraujoši!”		FMF	19.05.2012.	100	110,00
FMF	Bonka D.	FMF A.Liepas NMS organizēto pasākumu laureātu apbalvošana		LU Lielā Aula	26.05.2012.	500	900,00

Strukturvienība	Atbildīgais organizators	Pasākuma nosaukums	Sadarbības partneri	Norises vieta	Norises laiks	Dalībnieku skaits	LU finansējums, Ls/ Finansējuma avots
FMF	S.Lācis	FMF „Fizikas pēcpusdiena”		FMF	20.06.2012.	50	75,00
FMF	Buligins L. Neimanis V.	FMF 2011./2012. akad. gada studiju un zinātniskā darba izvērtēšanas seminārs		Raiņa bulv.19 un FMF	26.06.2012.	200	850,00
FMF	Lācis S.	FMF „Jauno fiziķu skola”		LU	15.09.2012.	140	150,00
FMF	Barinovs Ģ.	FMF „Mersenburgas tehniskās augstskolas studentu un pasniedzēju vizīte 5 laboratorijas darbu optikā un mikroskopijā izstrādei 2012.gadā.		LU	29.09.-07.10.2012.	8	100,00
FMF	Krūma D.	FMF „Mazā matemātikas universitāte”		LU	06.10.2012.	200	200,00
FMF	Lācis S.	FMF „Jauno fiziķu skola”		LU	13.10.2012.	140	150,00
FMF	Krūma D.	FMF „mazā matemātikas universitāte”.		LU	03.11.2012.	200	200,00
FMF	Lācis S.	FMF „Jauno fiziķu skola”.		LU	10.11.2012.	140	150,00
FMF	Jakovičs A.	Projekta PhD education in Energy Efficient Electrotechnologies at Russian Universities „klātienē apspriede		LU	28.-29.11.2012.	10	180,00
FMF	Buševica L.	FMF „Noslēguma pasākums projektam „Atomāro un nepārtrauktās vides tehnoloģisko fizikālo procesu modelēšana, matemātisko metožu pilnveide un kvalitatīvā izpēte”		LU	30.11.2012.	150	500,00
FMF	Krūma D.	FMF „Mazā matemātikas universitāte”		LU	01.12.2012.	200	200,00
FMF	Lācis S.	FMF „Jauno fiziķu skola”		LU	08.12.2012.	140	250,00
FMF	Namsone D.	FMF Dabaszinātņu un matemātikas izglītības centra pedagogu profesionālās kvalifikācijas pilnveides A programmas „Mācību literatūras atbilstības pamatizglītības un vispārējās vidējās izglītības standartam izvērtēšana”. nodarbības		LU	14.,16.12.2012.	240	616,00
FMF	Jakovičs A.	Projekta „PhD Education in Energy Efficient Electrotechnologies at Russian Universities” informatīvais seminārs		LU	18.12.2012.	20	100,00
FMF	Neimanis V.	FMF 2012.gada studiju un zinātniskā darba izvērtēšanas seminārs		LU	28.12.2012.	200	500,00
ĢGI	Balodis J.	LU 70. Zinātniskās konferences Astronomijas un ģeodēzijas sekcija		LU	09.02.2012.	50	400,00

Struktūrvienība	Atbildīgais organizators	Pasākuma nosaukums	Sadarbības partneri	Norises vieta	Norises laiks	Dalībnieku skaits	LU finansējums, Ls/ Finansējuma avots
GZZF	Karpovičs A.	2nd Student's International Geological Conference		Ratnieki	28.04.-01.05.2012.	40	150,00
GZZF	Briede A.	Baltijas jūras reģiona programmas projekts BaltCICA (Klimata pārmaiņas: ietekmes, izmaksas un adaptācija Baltijas jūras reģionā 2009.- 2011.) noslēguma seminārs		GZZF	09.01.2012.	50	330,00
GZZF	Kļaviņš M.	Asoc. Prof. Tjalfe Gorm Poulsen (Olburgas Universitāte, Dānija) vieslekcija LU GZZF doktorantūras skolā „Zemes resursi un to ilgtspējīga izmantošana”		GZZF	12.,13.01.2012.	50	200,00
GZZF	Kalvāne G.	Projekta „Starpnozaru zinātnieku grupas un modeļu sistēmas izveide pazemes ūdeņu pētījumiem „LU 70. Zinātniskās konferences apakšsekcija „Groundwater in Sedimentary Basins”		GZZF	30.01.2012.	50	500,00
GZZF	Kļaviņš M.	Dr. Siim Veski (Tallinas Tehnoloģiju Universitāte, Igaunija) vieslekcija LU GZZF doktorantūras skolā „Zemes resursi un to ilgtspējīga izmantošana”		GZZF	03.02.2012.	50	200,00
GZZF	Kļaviņš M.	Dr. Atko Heinsalu Tallinas Tehnoloģiju Universitāte, Igaunija) vieslekcija LU GZZF doktorantūras skolā „Zemes resursi un to ilgtspējīga izmantošana”		GZZF	03.02.2012.	50	200,00
GZZF	Āboliņa K.	Baltijas Universitātes Programmas Latvijas dalībnieku gadskārtējā tikšanās	LU, RTU, VeA, LiepU, DU	Rīga, Alberta iela 10	23.02.2012.	14	Bez finansējuma
GZZF	Krišjāne Z.	IV Latvijas Ģeogrāfijas kongress	LU, LĢB	Rīga, Alberta iela 10	16.03.2012 - 17.03.2012	150	LĢB
GZZF	Marnica A. Briede A.	LU Ģeogrāfu kongress. Sekcija „Klimats un ūdeņi”		LU	16.-17.03.2012.	50	250,00
GZZF	Kļaviņš M. Pujāte A. Latvels J.	Prof. Eric M. Suuberg (Brown University, USA) vieslekcija LU GZZF doktorantūras skolā „Zemes resursi un to ilgtspējīga izmantošana”		LU	15.03.2012.	50	300,00

Struktūrvienība	Atbildīgais organizators	Pasākuma nosaukums	Sadarbības partneri	Norises vieta	Norises laiks	Dalībnieku skaits	LU finansējums, Ls/ Finansējuma avots
ĢZZF	Kļaviņš M. Dūdare D. Vincēviča-Gaile Z.	Prof. Tonu Meidla (Tartu Universitāte, Igaunija) vieslekcija LU ĢZZF doktorantūras skolā „Zemes resursi un to ilgtspējīga izmantošana”		LU	09.05.2012.	50	200,00
ĢZZF	Vincēviča-Gaile Z. Stinkulis Ģ Blāķe D. Lamsters K.	Prof. Juerg Fuhner (Bernes Universitāte, Šveice) vieslekcija LU ĢZZF doktorantūras skolā „Zemes resursi un to ilgtspējīga izmantošana”		ĢZZF	19.06.2012.	30	300,00
ĢZZF	Lulle A. Krišjāne Z.	DS nodarbība. Baltijas jūras reģiona valstu integrācija ES nozīmīgākās sadarbības dimensijās		LU	25.09.2012.	20	200,00
ĢZZF	Krišjāne Z.	DS „Baltijas jūras reģiona valstu integrācija ES nozīmīgāko sadarbības dimensijās. Seminārs		LU	10.2012.	20	400,00
ĢZZF	Kasparinskis R.	Atklātās lekcijas „Pasaules gals 21.12.2012. – mīts vai realitāte”.		LU	12.12.2012.	120	150,00
ĢZZF, FMF	Kalvāne G.	Projekta „Starpnozaru zinātnieku grupas un modeļu sistēmas izveide pazemes ūdeņu pētījumiem „noslēguma konference „ Baltijas artēziskā baseina hidroekoloģiskais modelis”		LU	29.11.2012.	60	2000,00
HZF	Kursīte-Pakule J.	Vieslekcija „Mūsdienu literatūras teorijas virzieni un metodes”		HZF	20.01.2012.	60	100,00
HZF	Kursīte-Pakule J.	Vieslekcija „Zinātniskais darbs humanitārajās nozarēs : vēsturnieka pieredze”		HZF	20.01.2012.	70	100,00
HZF	Jirgensone R.	Vieslekcija „Postmodernās prozas valoda”		HZF	10.02.2012.	65	193,00
HZF	Jirgensone R.	Vieslekcija „Kritiskā teorija un prakse humanitārajās zinātnēs”		HZF	10.02.2012.	65	100,00
HZF	Reinberga I.	LU 70. Zinātniskās konferences plenārsēdes viesu uzņemšana		LU	08.02.2012.	50	1080,00
HZF	Radzobe S. Ulberte L.	S.Radzobes grāmatas „Uz skatuves un aiz kulisēm atvēršanas pasākums”	Apgāds „Zinātne”	HZF, 401.telpa	17.02.2012.	290	S.Radzobes personīgie līdzekļi, apgāds „Zinātne”
HZF	Kursīte-Pakule J.	Vieslekcija „Zinātniskais diskurss starpkultūru kontekstā”		HZF	24.02.2012.	65	100,00

Struktūrvienība	Atbildīgais organizators	Pasākuma nosaukums	Sadarbības partneri	Norises vieta	Norises laiks	Dalībnieku skaits	LU finansējums, Ls/ Finansējuma avots
HZF	Kursīte-Pakule J.	Vieslekcija „Etnogrāfiskās lietas tradīcijā un mūsdienās”.		HZF	24.02.2012.	65	100,00
HZF	Balode I.	LU zinātniskās konferences Ģermānistikas katedras sekcijas „Starpkultūru ģermānistika” plenārsēde un diskusijas par ģermānistikas attīstības perspektīvām LU		LU	19.- 21.02.2012.	15	155,00
HZF	Radzobe S. Ulberte L.	Konference 1945-1950: Latvijas dramatiskais, muzikālais, leļļu teātris, dramaturģija, teātra kritika		HZF	28.02.2012.	58	HZF
HZF	Cimdiņa A.	2. Starptautiskā zinātniskā konference „Ojārs Vācietis un viņa laiks Latviešu rakstniecībā”		Rīgas Latviešu Biedrības nams	14.-16.11.2012.	100	300,00
HZF	Rūmniece I.	48. prof. Artura Ozola dienas starptautiskā zinātniskā konference „Valodas gramatiskā un leksiskā sistēma, tās funkcionalitāte un normatīvisms”	LU Humanitāro zinātņu bibliotēka	LU	15.-16.03.2012.	85	750,00/ LU
HZF	Kursīte-Pakule J.	Vieslekcija „Valoda globalizētajā pasaulē: simbols un/vai instruments?”		LU	02.03.2012.	65	100,00
HZF	Kursīte-Pakule J.	Vieslekcija „Zinātnieka ētika”		LU	02.03.2012.	65	100,00
HZF	Jirgensone R.	Seminārs „Aktuālās problēmas pētniecībā humanitārajās zinātnēs II		LU	09.03.2012.	50	300,00
HZF	Kursīte-Pakule J.	Seminārs „Aktuālās problēmas pētniecībā humanitārajās zinātnēs III		LU	09.03.2012.	50	300,00
HZF	Kursīte-Pakule J.	Vieslekcija „Hernhūtisms un tā ietekme latviešu kultūrā,,		LU	09.03.2012.	70	100,00
HZF	Ozoliņa O.	Ž.Ž.Ruso daiļradei veltīta konference	Šveices vēstniecība	HZF	20.03.2012.	40	
HZF	Sproģe L.	Slāvu rakstniecība pasaules kultūras kontekstā		HZF	22.-23.03.2012.	25	HZF
HZF	Ozoliņa O.	Konference veltīta šveiciešu rakstniekiem	Šveices vēstniecība	HZF	27.03.2012.	45	
HZF	Kursīte-Pakule J. Jirgensone R.	Vieslekcija „Sociāli-humanitārie pētījumi: sociāli fakti un izskaidrošanas, saprašanas procedūras”		LU	30.03.2012	60	200,00

Struktūrvienība	Atbildīgais organizators	Pasākuma nosaukums	Sadarbības partneri	Norises vieta	Norises laiks	Dalībnieku skaits	LU finansējums, Ls/ Finansējuma avots
HZF	Rūmniece I. Kukjalko B. Lāms O.	ANTIQUITAS VIVA 2012: ΠΑΙΔΕΙΑ – izglītība/izglītošanās antīkajā pasaulē un tās vērtību mantojums	Grieķijas vēstniecība	LU	25.-26.10.2012.	25	1250,00/ LU, Grieķijas Republikas Izglītības un reliģijas lietu, kultūras un sporta ministrija
HZF	Kalnača A. Lokmane I.	LU HZF Latviešu un vispārīgās valodniecības katedras zinātnisks seminārs „Gramatizēšanās un leksikalizēšanās latviešu valodas sistēmā”		HZF	12.04.2012.	25	Personīgie līdzekļi
HZF	Kursīte-Pakule J. Jirgensone R.	Seminārs „Aktuālas problēmas pētniecībā humanitārajās zinātnēs IV”		LU	13.04.2012.	60	300,00
HZF	Kursīte-Pakule J. Jirgensone R.	Vieslekcija „Kino semiotika semiotisko pētījumu kontekstā”		LU	13.04.2012.	65	100,00
HZF	Kursīte-Pakule J. Jirgensone R.	Vieslekcija „Kreolvalodas: attīstības sociolingvistiskie nosacījumi un funkcijas”		LU	17.04.2012.	45	130,00
HZF	Cīrule B.	Latīņu dzejas tulkošanas seminārs: Romai 2765		HZF	20.04.2012	30	Personīgie līdzekļi
HZF	Urbanoviča I.	36. Skolēnu zinātniskās konferences latviešu valodniecības sekcija	IZM Valsts Izglītības satura centrs	HZF	21.04.2012.	45	Valsts Izglītības satura centrs
HZF	Kursīte-Pakule J. Jirgensone R.	Vieslekcija „Kritiskā diskursa analīze”		LU	27.04.2012.	60	100,00
HZF	Kursīte-Pakule J. Jirgensone R.	Seminārs „Aktuālas problēmas pētniecībā humanitārajās zinātnēs V”		LU	27.04.2012.	35	300,00
HZF	Jirgensone R.	Seminārs „Aktuālas problēmas pētniecībā humanitārajās zinātnēs VI”		LU	27.04.2012.	30	400,00
HZF	Kalnberziņa V.	Back to the Future: ELT – past, present and future		LU	23.-24.08.2012.	250+	2500,00
HZF	Kursīte-Pakule J. Jirgensone R.	Vieslekcija „Klasiskās valodas kā Eiropas valodu fundamenti” DS „Letonika un starpkultūru pētījumi”		LU	11.05.2012.	60	100,00
HZF	Ozoliņa O.	LU Starptautiskā studentu zin.konference	PPMF	PPMF	13.-15.05.2012.	30	LU
HZF	Kursīte-Pakule J. Jirgensone R.	Vieslekcija „Skaņu ainavas semantiskā interpretācija” DS „Letonika un starpkultūru pētījumi”		LU	18.05.2012.	60	100,00

Struktūrvienība	Atbildīgais organizators	Pasākuma nosaukums	Sadarbības partneri	Norises vieta	Norises laiks	Dalībnieku skaits	LU finansējums, Ls/ Finansējuma avots
HZF	Kursīte-Pakule J. Jirgensone R.	Seminārs „Aktuālas problēmas pētniecībā humanitārajās zinātnēs VII” DS „Letonika un starpkultūru pētījumi”		LU	18.05.2012.	35	300,00
HZF	Kursīte-Pakule J. Jirgensone R.	Seminārs „Aktuālas problēmas pētniecībā humanitārajās zinātnēs VIII ” DS „Letonika un starpkultūru pētījumi”		LU	18.05.2012.	35	300,00
HZF	Kursīte-Pakule J. Jirgensone R.	Vieslekcija „Zinātniskā pētījuma avoti, avotu kritika un analīze” DS „Letonika un starpkultūru pētījumi”		LU	11.05.2012.	60	170,00
HZF	Jirgensone R.	Vieslekcija „Valodas pārmaiņas sociālo faktoru ietekmē” DS „Letonika un starpkultūru pētījumi”		LU	18.05.2012.	40	200,00
HZF	Kursīte-Pakule J. Jirgensone R.	Vieslekcija „Starpdisciplināritāte folkloras pētījumos: raganu tradīcijas piemērs”		HZF	25.05.2012.	40	70,00
HZF	Kursīte-Pakule J. Jirgensone R.	Vieslekcija „Kultūra un komunikācija: ko tulks kā starpnieks var izdarīt, esot starp dažādām kultūrām?” DS „Letonika un starpkultūru pētījumi”		HZF	08.06.2012.	50	200,00
HZF	Kursīte-Pakule J. Jirgensone R.	Seminārs „Aktuālas problēmas humanitārajās zinātnēs IX” DS „Letonika un starpkultūru pētījumi”		HZF	15.06.2012.	35	800,00
HZF	Jirgensone R.	Vieslekcija „Akmens un koks semiotiskajā kontekstā” DS „Letonika un starpkultūru pētījumi”		HZF	28.06.2012.	35	390,00
HZF	Farneste M.	2.Starptautiskais simpozijs „Valoda starptautiskai saziņai: starpdisciplinārā perspektīvā”		HZF	23.-24.05.2012.	55	4095,00
HZF	Karapetjana I.	Vasaras skola: Cross-Cultural Competence and Interaction	Vītauta Dižā universitāte (Lietuva), Suleimana Demirela universitāte (Turcija)	Isparta, Turcija	08.07.-22.07.2012	33	Erasmus IP

Struktūrvienība	Atbildīgais organizators	Pasākuma nosaukums	Sadarbības partneri	Norises vieta	Norises laiks	Dalībnieku skaits	LU finansējums, Ls/ Finansējuma avots
HZF	Rūmniece I. Kukjalko B. Lāms O.	Hellēnistikas centra desmitgadei veltīts pasākums	Grieķijas vēstniecība	LU, Raiņa bulv. 19	24.09.2012.	40	LU, Grieķijas Republikas Izglītības un reliģijas lietu, kultūras un sporta ministrija
HZF	Bērziņa G.	Eiropas kultūras senākais ūdens: lingvistiskais, rētoriskais, literārais, rituālais...	LU	HZF	28.09.2012.	50	LU
HZF	Ankrava S.	Zinātnieku nakts 2012		HZF	28. 09.2012.	55	LU
HZF	Lāms O.	5.starptautiskā epalistikas konference „Miķeļa Brakša mantojums”		LU	05.10.2012.	50	90,00
HZF	Urbanoviča I. Ulberte L.	Pedagogu profesionālās pilnveides kursi filoloģijā	IZM Valsts Izglītības satura centrs	HZF	27.10.2012.- 27.12.2012.	35	Valsts Izglītības satura centrs
HZF	Ločemele G.	Etgars Kerets par tulkošanu. Darbseminārs - studentu un mācībspēku diskusija ar autoru.	Izraēlas vēstniecība, Jāņa Rozes Apgāds	HZF 202.telpa	30.10.2012.	30	Izraēlas vēstniecība, Jāņa Rozes Apgāds
HZF	Orehovs I.	Seminārs „Valodu mācīšana ar izteiktu mērķi”		LU	19.-21.11.2012.	12	0,00
HZF	Jirgensone R.	Vieslekcijas „Modālā semantika” un Teksts kā multisemantisks objekts”		LU	28.11.2012.	50	350,00
HZF	Kurpniece R.	IX Starptautiskā Jauno zinātnieku konference "Arhīvs humanitāro zinātņu sistēmā"		HZF	29.-30.11.2012.	16	HZF
HZF	Cimdiņa A.	Starptautiska zinātniska konference "Ojārs Vācietis un viņa laiks latviešu rakstniecībā"	LZA, atbalsta Kultūras ministrija, Rīgas dome, Apes novada dome un Carnikavas novada dome	HZF, Rīgas Dome	12.-13. 11.2012.	350	2700,00/ LU, RD, KM, VKKF, Ruta Antone
HZF	Kursīte-Pakule J.	Vieslekcijas „Film noir atskaņas latviešu kultūras kontekstā”		LU	30.11.2012.	50	100,00
HZF	Jirgensona R.	Vieslekcija „Efektīvas mācības”		LU	30.11.2012.	60	100,00

Struktūrvienība	Atbildīgais organizators	Pasākuma nosaukums	Sadarbības partneri	Norises vieta	Norises laiks	Dalībnieku skaits	LU finansējums, Ls/ Finansējuma avots
HZF	Kalniņa I Štolls P. Dibovska J. Grudule M.	Konference „Latviešu literatūra un reliģija VII”		LU	07.-08.12.2012.	60	HZF
HZF	Reinberga I.	Zinātniska konference „Reģionālā identitāte un dzintars”		LU	03.12.2012.	30	0,00
HZF	Kursīte-Pakule J.	Vieslekcija „Stabilais, mainīgais un zaudētais Kuršu kāpu folklorā un etnogrāfijā (avotu un ekspedīciju apskats)”		LU	14.12.2012.	50	150,00
HZF	Kursīte-Pakule J.	Seminārs „Aktuālas problēmas pētniecībā humanitārajās zinātnēs I”		LU	19.12.2012.	40	300,00
HZF	Pavidis S. Rutka N.	Svinīgā sanāksme veltīta Rīgas Politehnikuma 150. Dībināšanas gadadienai	Vācbaltu-latviešu biedrība Domus Rigensis	Raiņa bulv. 19, Mazā aula, 240.aud.	06.06.2012.	100	0,00
JF	Brakša A.	JF izlaiduma ceremonija		LU	03.02.2012.	110	150,00
JF	Henkele M.	Phillip C. Jessup starptautiskās tiesas procesa izspēles Baltijas kausa izcīņa		JF	24.-25.02.2012.	30	LU
JF	Strada – Rozenberga K.	LU JF starptautiska zinātniska konference „Tiesību aktu kvalitātes aktuālie jautājumi mūsdienu tiesību telpā”.		LU	04.-05.10.2012.	200	15000,00/ LU
JF	Brakša A.	JF studiju programmu izvērtēšanas process, ESF projekta „Augstākās izglītības studiju programmu izvērtēšana un priekšlikumi kvalitātes paaugstināšanai		JF	29.02.2012.	20	500,00
JF	Strada- Rozenberga K., Brakša A.	JF sēžu zāles un dekānu galerijas atvēršanas pasākums		LU	13.04.2012.	100	800,00
JF	Henkele M.	Profesora P.Minca tiesas procesa izspēle krimināltiesībās un kriminālprocesā	LR Augstākā tiesa, LR Ģenerālprokuratūra, Latvijas Krimināllietu advokātu biedrība	JF	14.04.2012.	50	LU

Struktūrvienība	Atbildīgais organizators	Pasākuma nosaukums	Sadarbības partneri	Norises vieta	Norises laiks	Dalībnieku skaits	LU finansējums, Ls/ Finansējuma avots
JF	Liholaja V.	II Juridiskās zinātnes doktorantu un zinātniskā grāda pretendentu zinātniski-praktiskā konference		LU	16.04.2012.	50	250,00/ LU
JF	Rodiņa A. Brakša A.	JF izlaiduma ceremonija		JF, LU Lielā Aula	29.06.2012.	190; 260	150,00
JF	Strada-Rozenberga K., Brakša A.	Konstitucionālās politikas seminārs „Bīriņi 2012”		Bīriņu pils, Bīriņi	25.-27.07.2012.	100	2500,00
JF	Strada-Rozenberga K., Brakša A.	Starptautiska komercietisību konference „Komerclikumam – 10 gadi”		LU Lielā Aula	20.-21.09.2012.	200	3500,00
JF	Strada-Rozenberga K., Brakša A.	JF 2012./2013. akadēmiskā gada kopsapulce, 2011./2012. akadēmiskā gada atskaites seminārs akadēmiskajam un administratīvajam personālam.		LU Raiņa bulv.19, LU komplekss „Ratnieki” Līgatnes pag.	07.-08.09.2012.	80	1500,00
JF	Brakša A.	Latvijas Republikas Civilprocesa komentāru II daļas grāmatas atvēršana		LU	19.09.2012.	100	750,00
JF	Strada-Rozenberga K.	Latvijas tiesnešu konference	LR Augstākā tiesa	JF	02.11.2012.	300	LU, LR Augstākā tiesa
JF	Rodiņa A.	Starptautiska zinātniskā konference „Latvijas Valsts prezidenta institūcijas darbības izvērtēšana”	Valsts prezidenta kanceleja, SZF	JF	14.11.2012.	100	Valsts prezidenta kanceleja, SZF
JF	Gereiša S.Z.	Juridiskās prakses un palīdzības centra 2011./2012. ak.g. atskaites pasākums		LU	12.12.2012.	35	70,00
JSC	Ferbers R.	„Ebreji un jūdaikas studijas Latvijā un tās kaimiņvalstīs”		LU	9.-12.07.2012.	60	300,00
Konfūcija institūts	Pildegovičs P.	Ķīniešu valodas līmeņa noslēgumam veltīts pasākums		LU	27.12.2012.	50	350,00
Konfūcija institūts	Pildegovičs P.	Seminārs „Ķīniešu valodas salons I”		Restorāns	28.11.2012.	30	30,00
Konfūcija institūts	Pildegovičs P.	Seminārs „Ķīniešu valodas salons II”		Restorāns	31.10.2012.	30	27,00
ĶF	Silarāja D.	Seminārs „Izotopu masspektroskopisko metožu attīstība arheoloģisko paraugu izpētē”		LU	12.-17.03.2012.	50	990,00

Struktūrvienība	Atbildīgais organizators	Pasākuma nosaukums	Sadarbības partneri	Norises vieta	Norises laiks	Dalībnieku skaits	LU finansējums, Ls/ Finansējuma avots
ĶF	Osīte A. Vīksna A. Silarāja D.	International conference „EcoBalt 2012”		RTU, LU	18.-19.10.2012.	100	3375,00/ LU, ERAF projekts
ĶF	Jākobsone I.	Starptautiskā konference „Uzturs un veselība”		RSU, LU Mazā aula, un Lielā aula	02.-06.09.2012.	120	5585,00/ LU, ERAF projekts, RSU, LLU, Medicīnas izglītības un zinātniskās izpētes atbalsta fonds
LU	Liepiņa L.	Zinātnieku nakts 2012.		LU	01.06.-31.10.2012.	2000	7159,79
LU	Pujāts A.	Promocijas ceremonija		LU	29.09.2012.	200	2000,00
LU AI	Pundure I., Eglītis I.	LZA Fizikas un tehnisko zinātņu nodaļas un LU AI Zinātniskās padomes kopīgā sēde velūta astronoma f.m.z.d. Jāņa Ikaunieka simtgadei	LZA	LU	27.04.2012.	27	LU AI
LU ASI	Spīgulis J.	Biophotonics in Dermatology and Cardiology 2012, BDC-2012	LU BF, FMF, KZI, RSU, RTU, DU, Latvijas medicīnas iestādes	Rīga, Konventa sēta	30.03.2012.- 31.03.2012.	40	ESS 1.1.1.2.0 "Cilvēkresursu piesaiste"
LU ASI	Jakovels D.	Developments in Optics and Communications 2012 (8th International Young Scientist Conference)	UL SPIE, LU CFI	LU CFI	12.04.2012.- 14.04.2012.	40	SPIE, ESS 1.1.1.2.0 "Cilvēkresursu piesaiste"
LU ASI	Ūbelis A. Bērziņa D.	Trešā starptautiskā konference „Līdzsvarota attīstība, zināšanu sabiedrība un vieda ražošana nākotnē.” (3rd International Conference “Sustainable development, knowledge society and smart future manufacturing technologies” KNOWLEDGE)	LU asociācija "FOTONIKA-LV" (LU AI, LU ASI, LU ĢĢI)	Jūrmala, viesnīca „Jūrmala”	27.-30.06.2012.	61	39000,00/ ES 7.IP projekts „FOTONIKA-LV”
LU ASI	Bērziņa D. Bērziņš U. Lesiņa N.	Researcher Training course “Photonics Technologies – Riga 2012”	LU asociācija "FOTONIKA-LV" (LU AI, LU ASI, LU ĢĢI)	LU	23.08.2012.- 25.08.2012.	80	37000,00/ ES 7.IP projekts „FOTONIKA-LV”

Struktūrvienība	Atbildīgais organizators	Pasākuma nosaukums	Sadarbības partneri	Norises vieta	Norises laiks	Dalībnieku skaits	LU finansējums, Ls/ Finansējuma avots
LU ASI	Bērziņa D.	Pirmā starptautiskā konference „Fotonikas Tehnoloģijas – Rīga 2012” (The 1st International Conference “Photonics Technologies – Riga 2012”)	LU asociācija "FOTONIKA-LV" (LU AI, LU ASI, LU ĢĢI)	LU	27.08.2012.-28.08.2012.	97	ES 7. IP projekts „FOTONIKA-LV”
LU ASI	Lesiņa N. Lesiņš J.	Zinātnieku nakts "Stāsts par enerģiju"	LU, RTU, RSU, LZA	LU ASI	28.09.2012.	400	LU, ES 7.IP
LU ASI	Veilande R.	ESF projekta “Smago metālu piesārņojuma noteikšana ar spektroskopiskām metodēm” noslēguma seminārs	ĶF, LU ĶFI, LU FI, LU CFI, FMF	Vecrīga, viesnīca „Radi un draugi”	12.11.2012.	30	ESS 1.1.1.2.0
LU ASI	Ekers A.	Atvērto durvju diena FMF 1. kursa fizikas studentiem	FMF	LU ASI	10.12.2012.	40	LU, FMF
LU ASI, FMF	Ekers A. Dambergā A.	Seminārs „TLL/COLIMA 1st Workshop on manipulation of light by matter and matter by light”	FMF	FMF	18.-19.07.2012.	26	1255,00
LU BD	Pakalne M.	EK LIFE projekta Starptautisks seminārs „Pieredzes apmaiņa augsto purvu apsaimniekošanā”		Rīga, Aizkraukles, Jēkabpils un Ventspils novads	23.-25.07.2012.	50	3455,00
LU BD	Sparinska A.	5th International Conference of Botanic Gardens from the Baltic Sea Region „Strategy and research of Botanic Gardens in conservation of local flora”	Šauļu Universitāte, LLU	Rīga, Jelgava, Šauļi	27.-30.09.2012.	70	jaukts
LU BD	Matisone Sk.	Izstāde „Acālijas”		LU BD	02.-04.2012.		LU BD
LU BD	Tomsons S.	Izstāde „Hortus Botanicus Universitatis Latviensis – 90”		LU BD	05.-08.2012.		LU BD
LU BD	Tomsons S.	Augu aizsardzības diena	BF, ĶF, Dabaszinātņu un matemātikas izglītības centrs, Dabas aizsardzības pārvalde	LU BD	18.05.2012.	Dalībnieki - 27, apmeklētāji ~600	LU BD

Struktūrvienība	Atbildīgais organizators	Pasākuma nosaukums	Sadarbības partneri	Norises vieta	Norises laiks	Dalībnieku skaits	LU finansējums, Ls/ Finansējuma avots
LU BD	Sparinska A.	Seminārs „Dārzu arhitektam Kārlim Baronam – 100”	Latvijas Ainavu arhitektūras biedrība	LU BD	05.06.2012.	20	LU BD
LU BD	Sparinska A.	Izstāde – pasākums „Puķu Balle”		LU BD	05.-08.07.2012.	Dalībnieki ~90, apmeklētāji ~10 000	LU BD, Rīga 2014
LU BD	Sparinska A.	Fotoizstāde „Flower Power”, fotogrāfs Borut Peterlin, Slovēnija	Vitauta Dižā Kauņas Universitātes Botāniskais dārzs	LU BD	08.-12.2012.		LU BD
LU BD	Tomsone S.	Orhideju dienas	Latvijas Orhideju un eksotisko augu draugu asociācija	LU BD	15.-23.09.2012.		LU BD
LU BD	Tomsone S.	Izstāde „Augu vara pie miesas un gara”	Biedrība „Vides veselības saime”	LU BD	09.11.2012 – 06.02.2013		LU BD
LU BI	Osvalde A.	Amerikas lielogu dzērveņu un krūmmelleņu audzēšana Latvijā	Latvijas augļkopības asociācija	LU BI, Salaspils	27.01.2012.	50	LU BI un Augļkopības asociācijas līdzekļi
LU CFI	Krūmiņš A.	LU CFI 28.zinātniskā konference	—	Rīga, LU CFI	08.02.2012.- 10.02.2012.	120	LU CFI
LU CFI	Vembris A.	The International Young Scientist Conference „Development in Optics and Communications”	—	Rīga, LU CFI	12.04.2012.- 14.04.2012.	60	ERAF
LU CFI	Millers D.	The International Workshop „Oxygen Related Optical Properties of Nano Zirconia	—	Rīga, LU CFI	16.04.2012.- 17.04.2012.	10	ERAF
LU CFI	Šternbergs A.	The International conference „Functional Materials and Nanotechnologies”	—	Rīga, LU CFI	17.04.2012.- 20.04.2012.	180	LU CFI, ERAF
LU CFI	Dimants J.	Saules kauss 2012	—	Rīga, LU CFI	19.05.2012.	120	ERAF
LU CFI	Kuzmins A.	First Baltic School on Application of Neutron and Synchrotron Radiation in Solid State Physics and Materials Science	—	Rīga, LU CFI	01.10.2012.- 04.10.2012.	80	LU CFI, ERAF

Struktūrvienība	Atbildīgais organizators	Pasākuma nosaukums	Sadarbības partneri	Norises vieta	Norises laiks	Dalībnieku skaits	LU finansējums, Ls/ Finansējuma avots
LU CFI	Kleperis J.	The International Workshop „Hydrogen and Fuel Cells in Research and Applications: facing to Latvia”	—	Rīga, LU CFI	04.10.2012.-05.10.2012.	80	ERAF
LU EKMI	Freivalds T.	LU EKMI Pavasara seminārs		Ojāra vācieša iela 4	26.04.2012.	20	
LU EKMI	Freivalds T.	LU EKMI Rudens seminārs		Ojāra vācieša iela 4	19.12.2012.	15	
LU EKMI	Beldava I.	Latvijas Osteoreflsoterapeitu asociācijas un LU EKMI zinātniskā konference "Latvijas osteoreflsoterapijai 55 gadi"		Ojāra vācieša iela 4	28.11.2012.	80	
LU FSI	Bela B. Garda-Rozenberga I.	Starptautiska zinātniska konference „Mutvārdu vēsture: dialogs ar sabiedrību”	LU un Stokholmas Universitātes Vēstures nodaļa	Rīga, LU	29.03.12 - 30.03.2012	43	ERAF projekts, Baltijas -Vācijas Augstskolu birojs
LU FSI	Koroļeva I.	Starptautiska konference «Jaunatne Latvijā, Eiropā, pasaulē: iespējas un riski»	LU	Rīga, LU	01.06.2012 - 02.06.2012	63	ERAF projekts
LU FSI	Kūle M. Šuvajevs I.	Starptautiska zinātniska konference "Zinātnieka ētika: Latvija, Baltija, Eiropa"	LU	Rīga, LU	20.09.2012 - 22.09.2012	36	ERAF projekts, Baltijas -Vācijas Augstskolu birojs
LU FSI	Kūle M. Vēvere V.	Starptautiska zinātniska konference"Kā mēs varam būt kopā? Sociālā fenomenoloģija par kopību veidošanos"	LU	Rīga, LU	06.12.2012 - 07.12.2012	23	ERAF projekts
LU FSI	Runce I.	Starptautiska zinātniska konference "Etnisko minoritāšu integrācijas modeļi Austrumeiropas un Centrāleiropas valstīs pēc 1991. gada"	Uppsala Centre for Russian Studies, Glasgow East European Studies	Rīga, LU	04.10.2012 - 05.10.2012	16	Frīdriha Eberta Fonds Latvijā
LU FSI	Kūle M.	Zinātniska konference "Kanta interpretācijas"	LU, VFF	Rīga, LU	27.03.2012	30	VPP "Nacionālā identitāte", projekts „Latvijas un Eiropas vērtības”

Struktūrvienība	Atbildīgais organizators	Pasākuma nosaukums	Sadarbības partneri	Norises vieta	Norises laiks	Dalībnieku skaits	LU finansējums, Ls/ Finansējuma avots
LU FSI	Garda-Rozenberga I. Zirnīte M.	Starptautisks seminārs „Mutvārdu vēstures rokasgrāmatas vadlīnijas”	LU, Frīdriha Eberta Fonds Latvijā, Tartu Universitāte, Helsinku Universitāte, Stokholmas Universitāte, Norvēģijas emigrācijas muzejs	Rīga, LU	29.03.2012	20	Frīdriha Eberta Fonds Latvijā
LU FSI	Kūle M.	Praktiska konference "Nacionālā identitāte, kultūras telpas un zīmes. Vai Burtņiekam ir vieta Gaismas pilī?"	LU LFMI un LU LVI	Rīga, LZA	08.03.2012	23	
LU FSI	Šuvajevs I.	Starptautiska konference "Mamardašvili lasījumi 2012. Apziņa un civilizācija"	LU VFF, Filozofu biedrība "PARRHESIA"	LU VFF	28.09.2012	14	
LU ĢĢI	Zariņš A.	Projekta „Digitālais zenīteleskops gravitācijas lauka un tā anomāliju noteikšanai” ikmēneša semināri		LU	Katra mēneša beigās	12	
LU ĢĢI	Zariņš A.	Projekta „Digitālais zenīteleskops gravitācijas lauka un tā anomāliju noteikšanai” uzraudzības padomes sēde	LU AI, LU ASI, AkD	LU	5.01. 2012.; 08.05. 2012.; 07.09. 2012.	15	
LU ĢĢI	Balodis J.	LU ĢĢI Zinātniskā padomes sēde	LU AI, LU ASI, RTU Ģeomātikas katedra, ĢZZF	LU	12.09.2012	15	
LU Jean Monnet Izcilības centrs	Muravska T. Zeibote Z. Putāns R.	„EU – CANADA – BALTIC STATES – EASTERN PARTNERSHIP” UN EU - EASTERN PARTNERSHIP COOPERATION: FOCUS ON MOLDOVA” apaļā galda diskusijas		LU	29.-30.03.2012.	65	5600,00
LU Jean Monnet Izcilības centrs	Muravska T. Zeibote Z. Putāns R.	Starptautiskā konference „MIGRATION AND IDENTITY: ENCOURAGING THE ROLE OF DIASPORA”		LU, Rīgas vēstures un kuģniecības muzejs	12.-13.04.2012.	80-100	1400,00

Struktūrvienība	Atbildīgais organizators	Pasākuma nosaukums	Sadarbības partneri	Norises vieta	Norises laiks	Dalībnieku skaits	LU finansējums, Ls/ Finansējuma avots
LU Jean Monnet Izcilības centrs	Muravska T. Zeibote Z. Putāns R.	Starptautiskā konference „Migration and identity: encouraging the role of diaspora”		LU	10.05.2012.	80-100	200,00
LU Jean Monnet Izcilības centrs	Muravska T.	ASV Pītersona starptautiskās ekonomikas institūta vadošā pētnieka Dr. Andersa Oslunda (Anders Åslund) publiskā lekcija „Ko varam sagaidīt no Krievijas pēc Putina atgriešanās?”	EK		10.05.2012.		
LU Jean Monnet Izcilības centrs	Muravska T.	NATO Sabiedriskās diplomātijas departamenta NATO valstu nodaļas vadītājas Antonella Serasino (Antonella Cerasino) lekcija "NATO pēc Čikāgas samita: Ko varam sagaidīt nākotnē?"			14.09.2012.		
LU Jean Monnet Izcilības centrs	Muravska T.	Londonas Universitātes profesora Endija Grīna (Andy Green) publiskā lekcija „Izglītība, vienlīdzība un sociālā kohēzija”	EK		03.10.2012.		
LU Jean Monnet Izcilības centrs	Muravska T.	Apaļā galda diskusija „Latvijas, Eiropas Savienības un Azerbaidžānas sadarbība – izaicinājumi un nākotnes izredzes”		Azerbaidžānas Diplomātiskā Akadēmija, Azerbaidžāna, Baku	29.11.2012.		
SZF KZSC	Šķilters J.	Astotais starptautiskais kognitīvo zinātņu, loģikas un komunikācijas simpozijs		LU	18.-20.05.2012.	60	2887,00
LU LVaII	Jansone I.	Akadēmiķa Jāņa Endzelīna 139. dzimšanas dienas atceres starptautiskā zinātniskā konference "Literārā valoda (standartvaloda) vēsturiskā, normatīvā un sociolingvistiskā skatījumā"		LZA	22.02.2012.- 23.02.2012.	75	LU LVaII
LU LVaII	Grigorjevs J.	"Latviešu valodas gramatikas" fonētiķu darba grupas sēde	HZF, LU MII, RPIVA	LU LVaII Fonētikas laboratorija	25.04.2012.	4	Bez finansējuma
LU LVaII	Grigorjevs J.	"Latviešu valodas gramatikas" izstrādes darba grupas sēde	HZF, LU MII, RPIVA, LiepU	LU LVaII Domes zāle	08.05.2012.	11	Bez finansējuma

Struktūrvienība	Atbildīgais organizators	Pasākuma nosaukums	Sadarbības partneri	Norises vieta	Norises laiks	Dalībnieku skaits	LU finansējums, Ls/ Finansējuma avots
LU LVaII	Bušs O.	Letonistes, onomastes Vallijas Dambes (1912–1995) simtgadei veltītā starptautiskā zinātniskā konference "Onomastikas pētījumi"		LZA	10.05.2012.- 12.05.2012.	55	Dalības maksas
LU LVaII	Grigorjevs J.	"Latviešu valodas gramatikas" sintakses daļas izstrādes darba grupas sēde	HZF, LiePU	HZF	23.05.2012.	3	Bez finansējuma
LU LVaII	Grigorjevs J.	"Latviešu valodas gramatikas" fonētiķu darba grupas sēde	HZF, LU MII, RPIVA	LU LVaII Fonētikas laboratorija	25.04.2012.	4	Bez finansējuma
LU LVaII	Timuška A.	"Eiropas valodu atlanta" (Atlas Linguarum Europae; EVA) Redakcijas padomes 45. simpozījs	Rumānijas Zinātņu akadēmijas Valodniecības institūts "Iorgu Iordan - Al. Rosetti" (Bukareste)	LU, Raiņa bulvāris 19, Senāta zāle	27.05.2012.- 31.05.2012.	35 (no 21 valsts)	LU LVaII
LU LVaII	Grigorjevs J.	"Latviešu valodas gramatikas" izstrādes darba grupas sēde	HZF, LiePU	LU, Raiņa bulvāris 19	16.07.2012.	3	Bez finansējuma
LU LVaII	Grigorjevs J.	"Latviešu valodas gramatikas" sintakses daļas izstrādes darba grupas sēde	HZF, LiePU	HZF	22.08.2012.	3	Bez finansējuma
LU LVaII	Grigorjevs J.	"Latviešu valodas gramatikas" fonētiķu darba grupas sēde	HZF, LU MII, RPIVA	LU LVaII Fonētikas laboratorija	27.08.2012.	4	Bez finansējuma
LU LVaII	Grigorjevs J.	"Latviešu valodas gramatikas" sintakses daļas izstrādes darba grupas sēde	HZF, LiePU	HZF	12.09.2012.	3	Bez finansējuma
LU LVaII	Grigorjevs J.	"Latviešu valodas gramatikas" fonētiķu darba grupas sēde	HZF, LU MII, RPIVA	LU LVaII Fonētikas laboratorija	14.09.2012.	4	Bez finansējuma
LU LVaII	Pūtele I.	Terminologa un interlingvista E. Drezena (1892–1937) 120 gadu piemiņai veltītā 3. starptautiskā terminoloģijas konference (STK-3) "Aktuālas tendences terminoloģijas teorijā un praksē"	LZA, INFOTERM, LiePU, VeA, SIA "Tilde", LZA TK	LZA	25.10.2012.- 26.10.2012.	47	Dalības maksas
LU LVaII	Grigorjevs J.	"Latviešu valodas gramatikas" fonētiķu darba grupas sēde	HZF, LU MII, RPIVA	LU LVaII Fonētikas laboratorija	30.10.2012.	3	Bez finansējuma

Struktūrvienība	Atbildīgais organizators	Pasākuma nosaukums	Sadarbības partneri	Norises vieta	Norises laiks	Dalībnieku skaits	LU finansējums, Ls/ Finansējuma avots
LU LVaII	Grigorjevs J.	"Latviešu valodas gramatikas" fonētiķu darba grupas sēde	HZF, LU MII, RPIVA	LU LVaII Fonētikas laboratorija	28.12.2012.	4	Bez finansējuma
LU LFMI	Pauls D.	24. konference "Meklējumi un atradumi"		Rīga	17.05.2012.	75	LU LFMI, VKKF
LU LFMI	Pūtelis A.	Krišjāņa Barona konference 2012 "Folkloras lietojumā"		Rīga	30.-31.10.2012.	75	LU LFMI
LU LFMI	Eglāja-Kristsons E.	Kārlis Vērdušs. Homoerotisms un folkloras		LU LFMI	18.01.2012.	20	Bez finansējuma
LU LFMI	Eglāja-Kristsons E.	Aldis Pūtelis. Mitoloģija, latvietība un eposs 19. Gadsimta otrajā pusē		LU LFMI	22.02.2012.	20	Bez finansējuma
LU LFMI	Eglāja-Kristsons E.	Pauls Daija. Literatūrzinātne kā kultūrzinātne		LU LFMI	21.03.2012.	20	Bez finansējuma
LU LFMI	Eglāja-Kristsons E.	Dace Bula. Starpkaru folkloristika Eiropā: mezgla jautājumi		LU LFMI	27.04.2012.	20	Bez finansējuma
LU LFMI	Eglāja-Kristsons E.	Ineta Lipša, Kaspars Zellis. Latviešu literātu devums Ulmaņa autoritārās ideoloģijas izveidē un propagandā		LU LFMI	23.05.2012.	20	Bez finansējuma
LU LFMI	Eglāja-Kristsons E.	Ilze Boldāne. Latviešu etniskie stereotipi 20.gs. beigās – 21.gs. sākumā: lauka pētījumu dati		LU LFMI	26.09.2012.	20	Bez finansējuma
LU LFMI	Eglāja-Kristsons E.	Līga Ulberte. Laura Gundara „Advents Silmačos”; teksts un interpretācijas		LU LFMI	24.10.2012.	20	Bez finansējuma
LU LFMI	Eglāja-Kristsons E.	Hosē Manuels Losada Goija (José Manuel Losada Goya). "Myth and Etiology" (Mīts un etioloģija)		LU LFMI	08.11.2012.	20	Bez finansējuma
LU LFMI	Eglāja-Kristsons E.	Jānis Ozoliņš. Diskurss par stāstījumu: kritiskas piezīmes par stāstījumzinātnes attīstību		LU LFMI	28.11.2012.	20	Bez finansējuma
LU LFMI	Eglāja-Kristsons E.	„Latviešu pasakas un teikas” – trīs teiku sējumu latviešu un vācu tekstu publicējums internetā” prezentācija		LU LFMI	12.12.2012.	20	Bez finansējuma
LU LVI	Šneidere I.	Starptautiska zinātniska konference "Baltijas valstis PSRS sastāvā: no staļinisma līdz pārbūvei. 1953-1990".	Nodibinājums "N.E.V.A."	Rīga	19.04.2012.	150	Nodibinājums "N.E.V.A."

Strukturvienība	Atbildīgais organizators	Pasākuma nosaukums	Sadarbības partneri	Norises vieta	Norises laiks	Dalībnieku skaits	LU finansējums, Ls/ Finansējuma avots
LU LVI	Jansone A.	Starptautiska konference "Bulgārijas pieredze nemateriālā kultūras mantojuma saglabāšanā"	UNESCO Latvijas Nacionālā komisija, LR Kultūras Ministrija, Nemateriālā kultūras mantojuma valsts aģentūra	Rīga	21.09.2012.	30	Akadēmiju apmaiņas programma
LU LVI	Vilcāne A.	LU LVI atskaites sesija par arheologu un antropologu pētījumiem Latvijā 2010. un 2011. gadā		Rīga	26.04.2012.	100	LU LVI
LU LVI	LU, fonds Amber Bridge	Starptautiska zinātniska konference "Napoleona karu laikmets Baltijā: idejas, karš un sabiedrība"	A. Čerpinska	Rīga	17.08.2012.	50	LU, LU LVI, fonds Amber Bridge
LU LVI	Ventspils muzejs	Starptautiska konference "Valsts Latvijas rietumos: Kurzemes un Zemgales hercogistei - 450"	M. Jakovļeva	Ventspils	21.-22.09.2012.	30	Ventspils pašvaldība, Ventspils muzejs
LU LVI	Cēsu vēstures un mākslas muzejs	Konference veltīta „Autīnes latgaļu sacelšanās 800-gadei”	G. Zemītis	Cēsis	22.09.2012.	40	LU LVI
LU LVI	LU FSI, LU LFMI	Seminārs „Vai Burtniekam vieta Gaismas pilī”		Rīga	08.03.2012.	150	LU FSI
LU LVI, ĶF	Zariņa G. Viksna A.	Seminārs „Izotopu masspektroskopisko metožu attīstība arheoloģisko paraugu izpētē”		LU	12.03-17.03.2012.	50	965,00
LU MBI	Liepiņš J.	Diskusija „Inovātīvi risinājumi atkritumu šķirošanā Rīgā”		LU	12.04.2012.	10	11,85
LU MBI	Kaprāns M.	Diskusija		LU	01.11.2012.	40	100,00
LU MBI	Rapoports A.	1st Congress of Baltic Microbiologists	Federation of European Microbiological Societies	Rīga	31.10.-04.11.2012	116	FEMS grants, reģistrācijas nauda
LU MII	Kaškina B.	„Noziedzīgie darījumi elektroniskajā vidē”		RSU Juridiskā fakultāte	19.01.2012.	35	LU MII

Struktūrvienība	Atbildīgais organizators	Pasākuma nosaukums	Sadarbības partneri	Norises vieta	Norises laiks	Dalībnieku skaits	LU finansējums, Ls/ Finansējuma avots
LU MII	Kaškina B.	"Informācijas drošības izpratnes programma"		Jēkabpils pilsētas pašvaldība	24.01.2012.	116	LU MII
LU MII	Kaškina B.	Seminārs "Tīkla monitorings ar NetFlow"		LU MII	03.02.2012.	25	LU MII
LU MII	Kaškina B.	Seminārs "Tīkla monitorings ar NetFlow"		LU MII	10.02.2012.	22	LU MII
LU MII	Kaškina B.	Seminārs "Esi drošs – 1"		LU MII	25.04.2012.	96	LU MII
LU MII	Kaškina B.	Seminārs "Esi drošs – 2"		LU MII	17.05.2012.	112	LU MII
LU MII	Kaškina B.	"IT drošība skolās"		LU MII	13.06.2012.	36	LU MII
LU MII	Kaškina B.	"Informācijas drošības izpratnes programma"		Rundāle	11.09.2012.	45	LU MII
LU MII	Kaškina B.	"IT risku pārvaldība"		LU MII	24.09.2012.	27	LU MII
LU MII	Kaškina B.	Seminārs "Tīkla monitorings ar NetFlow"		LU MII	12.10.2012.	21	LU MII
LU MII	Kaškina B.	"IT risku pārvaldība"		LU MII	16.10.2012.	19	LU MII
LU MII	Kaškina B.	"Informācijas drošības izpratnes programma" un "Esi drošs-1"		DU	31.10.2012.	100	LU MII
LU MII	Kaškina B.	ISACA un CERT.LV konference	ISACA Latvijas nodaļa	LU	08.11.2012.	300	LU MII
LU MII	Kaškina B.	Seminārs "Esi drošs – 2"		LU MII	04.12.2012.	90	LU MII
LU MII	Reinfelds A.	9. Latvijas matemātikas biedrības konference	LLU	LLU	30.-31.03.2012.	60	LU
LU MII	Opmanis M.	18. Baltijas informātikas olimpiāde	VeA	VeA	03.-07.05.2012.	60	LU MII, VeA, Ventpils pilsēta
LU MII	Alberts M.	projekta HABITATS starptautiska dalībnieku sanāksme		LU MII	05.-07.06.2012.	20	LU MII
LU MII	Kalniņš J.	projekta R3-COP starptautiska dalībnieku sanāksme		LU MII	17.-18.10.2012.	40	LU MII
LU PMI	Tamužs V.	Starptautiska konference "XII International Conference on Mechanics of Composite Materials"	LU, LZA, LZP, Latvijas Nacionālā Mehānikas komiteja, RTU	Rīga	28.05.2012. - 01.06.2012.	174	
LU PSMK	Harju S.	Sociālā darba speciālistu sadarbības modelis	Sociālās aprūpes katedra	LU PSMK	19.04.2012.	100	LU PSMK
LU PSMK	Gulbe D.	Netradicionālais un alternatīvais mūsdienu sabiedrībā un veselības aprūpē	LU RMK	LU PSMK	11.05. 2012	70	LU PSMK
LU PSMK	Gulbe D.	Profesionālā pilnveide un konkursu organizēšana nozarē	VISC	Ķīpsalas 8, Rīga	18.05. 2012.	30	ESF

Struktūrvienība	Atbildīgais organizators	Pasākuma nosaukums	Sadarbības partneri	Norises vieta	Norises laiks	Dalībnieku skaits	LU finansējums, Ls/ Finansējuma avots
LU PSMK	Lāce M.	Bronhiālā astma - pacientu aprūpe un ārstniecība	-	Raiņa 5a, Rēzekne	20.06.2012.	30	LU PSMK
LU PSMK	Gulbe D.	Klīnisko pētīju ētiskie principi	MF	LU PSMK	09.10.2012.	70	LU PSMK
LU PSMK	Gulbe D.	Pētniecības nozīme mūsu praksē	Rīgas Austrumu KUS stacionārs "Linezers"	Linezera iela 6, Rīga	23.10.2012.	70	B. Braun Medical SIA
LU PSMK	Akermane R.	Diabētu bērnu vasaras nometnes seminārs	Latvijas bērnu un pusaudžu diabēta biedrība		10.08.2012	40	LU PSMK
LU PSMK	Oliņa A.	Skola 2012	LU	Ķīpsalas iela 8, Rīga	01.03.-04.03.2012		LU PSMK
LU PSMK	Gulbe D.	Karjeras dienas		LU PSMK	19.12.2012	180	LU PSMK
LU PSMK	Vītoļa K.	Vasaras nometne Alsviķu profesionālās skolas audzēkņiem	Alsviķu profesionālā skola	LU PSMK	28.05. - 01.06.2012.	17	LU PSMK
LU RMK	Voita D.	Studentu un pasniedzēju kopējās zinātniskās darbības aktualitātes 2012.gadā		Rīga	30.10.2012.	106	LU RMK
LU ZTVM	Fedorova A.	LU Māja. Muzeju nakts 2012. Izstāde „150 gadi ar zināšanām”		LU Raiņa 19	19.05.2012.	4000	550,00
LU ZTVM	Fedorova A.	Izstāde 150 gadi ar zināšanām		LU	28.09.2012.	2000	790,00
LUB	Saviča M.	LU 93. Gadadienai veltītu pasākumu izstāde „pēc septiņiem mirkliem 100 gadi”		LU	27.09.2012.	500	600,00
MF	Folkmane I.	Jauno mediķu skola		P.Stradiņa KUS, LU	Visu gadu	254	Brīvprātīgais darbs
MF	Taivans I.	Vēža veidošanās molekulārie mehānismi		LU	06.03.2012.	90	100,00
MF	Leja M. Krūka-Zalcmane M.	ESF projekta „Agrīnas audzēju diagnostikas un novēršanas starpdisciplinārā izpētes grupa” īstenošanas un publicitātes seminārs „Gastrointersticiālā vēža profilakses iespējas – sākotnējie rezultāti un perspektīvas” Atvērtā diskusija par organizēto skrīningu norisi Latvijā		Viesnīca Avalon	22.-23.03.2012.	50	8535,00

Struktūrvienība	Atbildīgais organizators	Pasākuma nosaukums	Sadarbības partneri	Norises vieta	Norises laiks	Dalībnieku skaits	LU finansējums, Ls/ Finansējuma avots
MF	Taivans I.	„Ievads biostatistikā”		P.Stradiņa KUS 32.nod.	16.03.-.07.05.2012.	23	700,00
MF	Rumba-Rozenfelde I.	LU studiju virziena „Veselības aprūpe” novērtēšanas komisijas sēde 23. martā		LU	23.03.2012.	20	900,00
MF	Taivans I.	„Biostatistikas principi. Starptautiskā programma <i>Graph Pad Prisms5</i> un datu apstrāde tajā. Planšetdatoru pielietošanas iespējas studiju procesā”		P. Stradiņa KUS 32.nod.	03.04.-16.05.2012.	30	700,00
MF	Eglītis J. Krūka-Zalcmane M.	ESF projekta „Agrīnas audzēju diagnostikas un novēršanas starpdisciplinārā izpētes grupa” īstenošanas un publicitātes seminārs ģimenes ārstiem „Skrīnings –būtisks faktors onkoloģisko saslimšanu un mirstības mazināšanā Latvijā”		Rīgas austrumu KUS, Latvijas Onkoloģijas centrs	20.04.2012.	450	645,00
MF	Jansone B.	International conference in Pharmacology Targeting cellular regulatory systems	Latvijas Farmakoloģijas biedrība, LZA, OSI, Grindex, Olainfarm, MF	Rīga, Latvija	20.-21.04.2012.	90	ERAF, LUF, citi
MF	Leja M. Krūka-Zalcmane M.	ESF projekta „Agrīnas audzēju diagnostikas un novēršanas starpdisciplinārā izpētes grupa” īstenošanas un publicitātes seminārs „Gastrointersticiālā vēža profilakses iespējas – sākotnējie rezultāti un perspektīvas”		Viesnīcas Avelon konferenču zāle	22.-23.03.2012.	50	9168,00
MF	Gulbe D.	Netradicionālais un alternatīvais mūsdienu sabiedrībā un veselības aprūpē	LU RMK	LU PSMK	11.05.2012.	70	LU PSMK
MF	Gulbe D.	Profesionālā pilnveide un konkursu organizēšana nozarē	VISC	Ķīpsalas iela 8, Rīga	18.05.2012.	30	ESF
MF	Jansone B.	Lekciju vadīšana tālākizglītības kursā ‘Laboratorijas dzīvnieku zinātne’		Rīga, Latvija	11.09.2012.	25	LU

Struktūrvienība	Atbildīgais organizators	Pasākuma nosaukums	Sadarbības partneri	Norises vieta	Norises laiks	Dalībnieku skaits	LU finansējums, Ls/ Finansējuma avots
MF	Sjakste N.	Vācijas-Latvijas-Francijas simpozijs „Inovātikas idejas translācijas medicīnai”		LU MF	12.09.2012.		600,00
MF	Leja M.	ESF projekta „Agrīnas audzēju diagnostikas un novēršanas starpdisciplinārā izpētes grupa” īstenošanas un publicitātes seminārs „Gremošanas sistēmas vēžu profilakses pētījums GISTAR pierobežas reģionos”		Alūksne, Alūksnes novada dome	16.08.2012.	30	180,00
MF		IMM (International medical meeting), tēzes ”Does methicillin resistance increase in staphylococci among healthy population of Latvia?” (I. Liduma, U. Bers, A. Gorbatjuka, T. Tracevska)		Rīga	06.-08.09.2012.		
MF	Rubins A.	IMM-Rīga 2012	LDVA, BADV, LDF, LAB	LU	08.-10.09.2012.	464	LU, BADV, LDVA u.c.
MF	Taivans I.	Inovātikas idejas translācijas medicīnā		MF	10.-11.09.2012.	30	300,00
MF	Mežakunga G.	The 7th Congress of the Baltic Association of Surgeons		Rīga	27.-28.09.2012.	30	0,00
MF	Taivans I.	Novecošanās šūnu un organismu līmenī		LU	25.09.2012.	50	600,00
MF	Taivans I.	Cilvēku mezinhimālo cilmes šūnu fenotipa pētījumi		LU	27.09.2012.	50	100,00
MF	Gulbe D.	Klīnisko pētījumu ētiskie principi		LU PSMK	09.10.2012.	70	LU PSMK
MF	Gulbe D.	Pētniecības nozīme mūsu praksē	RAKUS stacionārs "Linezers"	Linezera iela 6, Rīga	23.10.2012.	70	B. Braun Medical SIA
MF	Leja M.	Lekciju plāna izstrādi par referenču pārlūkprogrammas EndNote apguvi 2012/2013.gadam un nolasīt lekciju par pētījuma dizaina izstrādi un tā pielietošanu praksē		LU	30.10.2012.	10	200,00
MF	Taivans I.	Sirds ritma traucējumu mehānismi – 2012.gada skatījums		LU	13.12.2012.	60	100,00
MF	Leja M.	ESF projekts "Agrīnas audzēju diagnostikas un novēršanas starpdisciplinārā izpētes grupa"		LU	14.12.2012.		ESF projekta līdzekļi

Strukturvienība	Atbildīgais organizators	Pasākuma nosaukums	Sadarbības partneri	Norises vieta	Norises laiks	Dalībnieku skaits	LU finansējums, Ls/ Finansējuma avots
PPMF	Kraģe G.	ESF projekta „Atbalsta programmu izstrāde un īstenošana sociālās atstumtības riskam pakļauto jauniešu atbalsta sistēmas izveidei „		Radisson Blu Hotel Latvia	19.01.2012.	27	517,50
PPMF	Rubene Z.	Mūsdienu sociālā psiholoģija		PPMF	09.02.2012.	20	150,00
PPMF	Sebre S.	Kognitīvbiheiviorālā teorija un profesionālā darbība saistībā ar aktīviem traucējumiem”		PPMF	02.-04.02.2012.	12	450,00
PPMF	Koķe T.	Lekcija „Organizational learning – how to turn it on in the „right” way?”		PPMF	02.02.2012.	30	300,00
PPMF	Koķe T.	LU 70. Zinātniskās konferences Pedagoģijas zinātnes nozares plenārsēde „Augstskolu docētāju karjera: individuālā un institucionālā sinerģija” un lekcija „Organizational learning- how to turn it on in the „right way?” doktorantiem		LU	02.02.2012.	86	570,44
PPMF	Z.Rubene	Diskursa analīzes lietojums sociālo zinātņu pētījumos. Etnopolitisko diskursu analīzes piemērs		LU	08.03.2012.	20	100,00
PPMF	Kraģe G. Nīmante D. Daniela L. Leškovičs J.	ESF projekta „Atbalsta programmu izstrāde un īstenošana sociālās atstumtības riskam pakļauto jauniešu atbalsta sistēmas izveidei” seminārs		Radisson Blu Hotel Latvija	15.03.2012.	25	402,50
PPMF	Maslo I. Kuļšs D. Fernandezs M. Vanaga I.	UNESCO Mūzizglītības institūta (Hamburga) direktora, LU goda doktora, Prof. (Hon), Dr.h.c.Arne Karlsena (Arne Carlsen) lekcija „Mūzizglītība: aktuālie teorijas un prakses jautājumi” DS „Cilvēka kapacitāte un mācīšanās dzīvei dažādību iekļaujošos kontekstos” ietvaros, kā arī tikšanās ar LU rektoru prof. M.Auziņu, lai vienotos par sadarbības jautājumiem ar UNESCO UIL		LU	20., 22. 03.2012.	>20	600,00
PPMF	Koķe T. Dementjeva O.	Seminārs doktorantiem „Salīdzinošās pedagoģijas pamati. II daļa”		LU	01.04.2012.	15	300,00
PPMF	Koķe T.	The Role of Universities in Promoting Lifelong Learning	Leipcigas universitāte	Leipciga, Leipcigas Universitāte	01.-04.05.2012.	30	LU pedag. dokt. centraliz. līdzekļi

Struktūrvienība	Atbildīgais organizators	Pasākuma nosaukums	Sadarbības partneri	Norises vieta	Norises laiks	Dalībnieku skaits	LU finansējums, Ls/ Finansējuma avots
PPMF	Koķe T. Dementjeva O.	Jura Bindes lekcija „Stratēģiju filozofija”		PPMF	24.05.2012.	20	300,00
PPMF	Kraģe G. Nīmante D. Daniela L. Leškovičs J.	ESF projekta „Atbalsta programmu izstrāde un īstenošana sociālās atstumtības riskam pakļauto jauniešu atbalsta sistēmas izveidei” Seminārs		Radisson Blu Hotel Latvija	07.06.2012.	180	1532,00
PPMF	Krūze A. Āķīte Z.	Seminārs „Žana Žaka Ruso pedagoģiskās idejas” (Dr. prof. Gunther Bohme)		PPMF	14.-16.06.2012.	17	300,00
PPMF	Maslo I. Pičukāne Ē.	Seminārs doktorantiem Pedagoģija		PPMF	05.07.2012.	15	300,00
PPMF	Andersone R.	Izglītības vadītāju konference „Skolas pedagoģija: attīstības perspektīvas”		LU Raiņa bulv.19	30.11.2012.	120	0,00
PPMF	Andersone R. Krūze A.	Starptautiska konference „Ethnicity and Pedagogy”	Ukrainas Nacionālā pedagoģiskā Dragomanova universitāte	LU Raiņa bulv.19	05.-07.09.2012.	30	625,00/ LU, LZP projekts
PPMF	Rubene Z. Peršēvica A.	Mācīšanās organizācijā kā pedagoģiskā procesa perspektīva.		LU PPMF	30.08.2012.	15	350,00
PPMF	Ķestere I.	Starptautiskā izglītības vēsturnieku konference (ISCHE) Izglītība un vara : vēsturiskās perspektīvas		LU	21.-24.08.2012.	220	29000,00
PPMF	Rutka L.	Seminārs doktorantiem. Pedagoģija		LU PPMF	10.- 15.09.2012.	15	700,00
PPMF	Kraģe G.	ESF projekta „Atbalsta programmu izstrāde un īstenošana sociālās atstumtības riskam pakļauto jauniešu atbalsta sistēmas izveidei”		PPMF	12.09.2012.	20	287,50
				LU	10.10.2012.	10	240,00
				LU	07.11.2012.	10	240,00
				LU	05.12.2012.	20	460,00
PPMF	Rubene Z.	Seminārs doktorantiem		LU	24.- 28.09.2012.	15	700,00
PPMF	Pušpure M.	ESF projekta „Inovācija un praksē balstīta pedagoģu izglītības ieguve un mentoru profesionālā pilnveide” Mentoru profesionālās pilnveides programmas – tālākizglītības programmas „Skolotāju – mentoru profesionālā pilnveide” kvalifikācijas seminārs		LU	28.09.2012.	40	120,00

Struktūrvienība	Atbildīgais organizators	Pasākuma nosaukums	Sadarbības partneri	Norises vieta	Norises laiks	Dalībnieku skaits	LU finansējums, Ls/ Finansējuma avots
PPMF	Pušpure M.	Tālākizglītības koordinētāju darba seminārs		LU	04.10.2012.	13	240,00
PPMF	Krūze A.	Simpozijs „Skolotāju profesijas vēsture”		LU	28.-29.09.2012.	40	150,00
PPMF	Pušpure M.	ESF projekta „Inovatīva un praksē balstīta pedagogu izglītības ieguve un mentoru profesionālā pilnveide” SP „Skolotājs” izglītības zinātņu moduļa darba seminārs		LU	15.10.2012.	11	140,00
				LU	25.10.2012.	10	260,00
				LU	04.12.2012.	10	140,00
PPMF	Pušpure M.	ESF projekta „Inovatīva un praksē balstīta pedagogu izglītības ieguve un mentoru profesionālā pilnveide” Mentor profesionālās pilnveides programmas darba seminārs		LU	19.10.2012.	12	260,00
					20.10.2012.	20	840,00
PPMF	Pušpure M.	ESF projekta „Inovatīva un praksē balstīta pedagogu izglītības ieguve un mentoru profesionālā pilnveide” PMSP koncepta izstrādes darba grupas seminārs		LU	19., 20.10.2012.	20	630,00
PPMF	Pušpure M.	ESF projekta „Inovatīva un praksē balstīta pedagogu izglītības ieguve un mentoru profesionālā pilnveide” tālākizglītības koordinētāju darba seminārs		LU	26.10.2012.	13	310,00
PPMF	Rubene Z.	LU pētnieces Dr. paed. Sanitas Baranovas metodoloģiskais seminārs augstskolas un pieaugušo pedagoģijā „Mācīties būt par augstskolas docētāju: teorija un prakse”		LU	25.10.2012.	15	360,00
PPMF	Rubene Z.	RPIVA docenta, Dr. paed. Guntara Bernāta metodoloģiskais seminārs „Latvijas simfoniskā orķestra diriģēšanas skolas vēsturiskā attīstība mūzikas kultūras kontekstā”		LU	25.10.2012.	15	360,00
PPMF	Raščevska M.	DU viesprofesores Anitas Piperes lekcija par tēmu: „Kvalitatīva pētniecība psiholoģijā”		LU	06.11.2012.	12	92,00
PPMF	Pušpure M.	ESF projekta „Inovatīva un praksē balstīta pedagogu izglītības ieguve un mentoru profesionālā pilnveide” Profesionālā maģistra grādā ieguves koncepta izstrādes darba grupas seminārs		LU	23.,24.11.2012.	10	200,00

Strukturvienība	Atbildīgais organizators	Pasākuma nosaukums	Sadarbības partneri	Norises vieta	Norises laiks	Dalībnieku skaits	LU finansējums, Ls/ Finansējuma avots
PPMF	Rubene Z.	Lekcija „Zinātnes maigā vara (soft power): Starptautiski salīdzinošu pētījumu ietekme uz izglītības politiku OECD valstīs”		LU	06.12.2012.	20	150,00
PPMF	Pušpure M.	ESF projekta „Inovatīva un praksē balstīta pedagogu izglītības ieguve un mentoru profesionālā pilnveide” SP „Skolotājs” darba seminārs		LU	06.12.2012.	20	660,00
PPMF	Pušpure M.	ESF projekta „Inovatīva un praksē balstīta pedagogu izglītības ieguve un mentoru profesionālā pilnveide” seminārs		LU	08.12.2012.	12	245,00
PPMF	Rubene Z.	Lekcija „Audzināšana: kritiskais skatījums”		LU	13.12.2012.	20	600,00
PPMF	Pušpure M.	ESF projekta „Inovatīva un praksē balstīta pedagogu izglītības ieguve un mentoru profesionālā pilnveide” tālākizglītības koordinētāju darba seminārs		LU	13.12.2012.	16	510,00
PPMF	Valtere N.	ESF projekta „Inovatīva un praksē balstīta pedagogu izglītības ieguve un mentoru profesionālā pilnveide” darba grupas seminārs”		LU	21.,22.12.2012.	15	460,00
PPMF, PZI	Maslo I. Kriumane L. Latkovska E.	Semināru „Mācīšanas darba vietā: Eiropas valstu salīdzinājums”; „Mācīšanās kopveselumā: modeļi un pārdomas (dzīve, darbs, pilsoniskums)”. DS „Cilvēka kapacitāte un mācīšanās dzīvei un darbam dažādību iekļaujošos kontekstos”		LU PPMF	30.-31.08.2012.	15-25	600,00
PPMF, SZF	Grīnfelds A. Rozenvalds J. Lazdiņa S.	Kvalitatīvo un kvantitatīvo metožu kombinēšana pētniecībā; Sociālās, kultūras un socio – kultūras mācīšanās teorijas; Publicēšanās zinātniskās citējamības žurnālos; Individu, grupu un organizāciju attīstība; Politisko, sociālo un ekonomisko procesu analīze. James David		PPMF, SZF	18.-23.05.2012.	40	1000,00

Strukturvienība	Atbildīgais organizators	Pasākuma nosaukums	Sadarbības partneri	Norises vieta	Norises laiks	Dalībnieku skaits	LU finansējums, Ls/ Finansējuma avots
PPMF, PZI	Maslo I., Fernandezs M. Pīgozne T.	Creating a business in the digital age: developing entrepreneurship competencies for young europeans through ementorship projekta 4. sanāksme Rīgā		Albert hotel	23.-24.04.2012.	20	900,00
PZI, PPMF	Maslo I. Murašovska I. Persēviča A.	Profesores Helenas Gauntas (Londona) starptautiskā zinātniskā semināra vadīšanai: (pieredzes apmaiņa, lekcija „Aktuālās metodoloģiskās problēmas nozaru pētniecība mūžizglītības kontekstā” doktorantūras un DS „cilvēka kapacitāte un mācīšanās dzīvei dažādību iekļaujošos kontekstos” studentiem un konsultācijas par promocijas pētījumu metodoloģiju. Starptautiskais zinātniskais seminārs „Aktuālās metodoloģiskās problēmas nozaru pētniecība mūžizglītības kontekstā”		LU Mazā aula, JVLMA ērģeļu zāle	02.-04.07.2012	25	450,00
Rektorāts	J.Stonis	Stratēģiskās vadības un plānošanas seminārs		Sigulda	16.-17. 02.	10	780,00
Rektorāts	Stonis J.	„Stratēģiskā plāna indikatoru izpildes analīze un administratīvā darba efektivitātes palielināšana” LU departamentu direktoru seminārs		LU Konferenču un atpūtas komplekss „Ratnieki”	14.-15.06.2012.	20	523,00
Rektorāts	Stonis J. Račko I.	LU stratēģiskās plānošanas seminārs		„Jumurdas muiža”	26.-27. 06.2012.	10	450,00
StS	Tālmane R.	Karjeras iespēju diena 2012.		LU Lielā, Mazā Aula, 1.aud.	28.03.2012.	2029	4180,00
StS	Jaunzeme I. Saulītis J. Danusēviča B.	Studenta korpēs		LU	16.-20.04.2012.	1200	3071,25
StS	Tālmane R.	Tikšanās projekta Skills Matching and Route for Training (SMART) ietvaros		LU	19.10..2012.	13	281,00
StS	Tālmane R.	Projekta Skills Matching and Route for Trainig (SMART) rezultātu izplatīšana, tikšanās ar akadēmisko personālu		LU	07.11.2012.	30	75,00
SZF	Rūklis K.	Rīga Summer school 2012		Rīga, Latvija			
SZF	Zobena A.	Konkurss skolēniem "Novadu spēles"		Rīga, Latvija	05.01.2012.		

Struktūrvienība	Atbildīgais organizators	Pasākuma nosaukums	Sadarbības partneri	Norises vieta	Norises laiks	Dalībnieku skaits	LU finansējums, Ls/ Finansējuma avots
SZF	Krastiņš J.	Izstāde „Rīgas jūgendstila arhitektūra”		Maskava, Tbilisi, Ļubļana	01.-10.02.2012.		
SZF	Gerharde A.	Diskusija “Baumu anatomija: Swedbank gadījuma atziņas un mācības”		Rīga, Latvija	14.02.2012.		
SZF	Zača E.	Starptautiskā sociālo zinātņu studentu konference „Nacionālā identitāte: laiks, vieta, cilvēki”		LU	15.-17.03.2012.	63	289,00
SZF	Gerharde A.	Diskusija “Zīmoli un identitāte – mūsdienu vērtību stāsti”		Rīga, Latvija	27.03.2012.		
SZF	Koroļeva I.	Sekcija „Young People as Actors of Development in Transitional Countries: Ethnic majority and minority youth” ISA 2. Forumā (The Second ISA Forum of Sociology „Social justice and democratization”)	ISA @. Foruma orgkomiteja	Buenosaires, Argentīna	01.04.2012.-04.04.2012.		
SZF	Ijabs I.	Diskusija "Latviskā e-satura attīstīšanas un pieejamības potenciāls izdevēju, bibliotēku un e-satura lietotāju skatījumā"		Rīga, Latvija	25.04.2012.		
SZF	Šķilters J.	8. Starptautiskais Kognitīvo zinātņu simpozījs - tēma „Spēles, spēļu teorija un spēļu semantika: filozofiskās un zinātniskās perspektīvas”		Rīga, Latvija	18.05.2012.-20.05.2012.		
SZF	Mieriņa, I. Koroļeva, I.	Organizēta sekcija „Jauniešu dažādās identitātes” starptautiskās zinātniskās konferences „Jaunatne Latvijā, Eiropā, pasaulē: iespējas un riski” ietvaros (ERAF projekts „LU FSI kapacitātes attīstība un starptautiskās sadarbības veicināšana”)	LU FSI	Rīga, Latvija	01.06.2012.-02.06.2012.		
SZF	Brice L.	Diskusija "Latvijas mediju ētika: grāmatā un dzīvē"		Rīga, Latvija	05.06.2012.		
SZF	Šķilters J.	4. Starptautiskā vasaras skola Kognitīvajās zinātnēs un semantikā	McMaster University	Pumpuri, Latvijā	08.06.2012.-18.06.2012.		
SZF	Krieviņš M.	Diskusija par NAP2020 sākotnējo redakciju	Pārresoru koordinācijas centrs	Rīga, Latvija	14.09.2012.		

Struktūrvienība	Atbildīgais organizators	Pasākuma nosaukums	Sadarbības partneri	Norises vieta	Norises laiks	Dalībnieku skaits	LU finansējums, Ls/ Finansējuma avots
SZF	Rozenvalds J.	Eiropas savienības Kopējās ārējās un drošības politikas aktualitātes postpadomju telpā		LU	24.09.2012.	30	2100,00
SZF	Skrastiņa A.	Diskusija "Interneta vēlēšanas Latvijā: vai un kad?"		Rīga, Latvija	24.09.2012.		
SZF	Rozenvalds J.	Sociālo kustību un sociālās atmiņas problēmas postpadomju telpā		LU	28.09.2012.	25	1300,00
SZF	Enikova A.	Starptautisks jauniešu forums „Darba tirgum – Derīgs!”	Latvijas Studentu apvienība	Rīga, Latvija	28.09.2012. - 29.09.2012.		
SZF	Stašāne L.	Diskusija "Radošās industrijas un identitāte"		Rīga, Latvija	16.10.2013.		
SZF	Zelče V.	Starptautiskais simpozījs “Coming to terms with the traumatic experience of the 1940s in the Baltic States”	VPP NI	Rīga, Latvija	19.10.2012.- 20.10.2012.	36	
SZF	Holma B.	Seminārs „Latvijas atmiņas institūciju veidotās digitālās kolekcijas”	VPP NI	Rīga, Latvija	26.10.2012.		
SZF	Stašāne L.	Diskusija "Identitāte, zīmoli un patēriņiecība - vai mēs esam tas, ko mēs lietojam?"		Rīga, Latvija	06.11.2012.		
SZF	Rozenvalds J. Zobena A.	„Nacionālā Identitāte: valoda, Latvijas vēsture, kultūra un cilvēkdrošība” ietvaros topošās kolektīvās monogrāfijas sagatavošanas darba seminārs.	VPP NI	Rīga, Latvija	23.11.2012.		
SZF	Stašāne L.	Diskusija "Internets, sociālie mediji un identitāte - vai digitālā ēra radījusi jaunu paaudzi?"		Rīga, Latvija	27.11.2012.		
SZF	Ozoliņa Ž.	Konference "Politikas zinātnei Latvijā 20: pirms un pēc" un grāmatas " Cilvēkdrošība Latvijā un pasaulē: no idejas līdz praksei" atvēršanas svētki		Rīga, Latvija	06.12.2012.		
TF	Geikina L.	Diskusija "Burta kalpībā. Burtiski..."	LUF, Upsalas Universitāte, Zviedrijas Karaliskā bibliotēka	LU Daudznozaru bibliotēkas Klusā lasītava	28.02.2012.	50	LU

Struktūrvienība	Atbildīgais organizators	Pasākuma nosaukums	Sadarbības partneri	Norises vieta	Norises laiks	Dalībnieku skaits	LU finansējums, Ls/ Finansējuma avots
TF	Tēraudkalns V.	Seminārs „Mācīt vai mācīties? Mācīšanās filozofija augstskolā: metodes teoloģijas un reliģiju zinātnes apguvē”	PPMF	LU Akadēmiskais klubs	11.04.2012.	20	Dokt. skolas "Teoloģijas un reliģijpētniecības aktuālās problēmas" finansējums
TF	Rēboks G.	Neapzinātās teritorijas teoloģijā un reliģiju zinātnē		TF	27.04.2012.	40	LU
TF	Tēraudkalns V.	Reliģija un izglītība	Ripon College Cuddesdon	TF	15.-16.05.2012.	40	Dokt. skolas "Teoloģijas un reliģijpētniecības aktuālās problēmas" finansējums
TF	Tēraudkalns V.	Augustīns un laiks		TF	11.09.2012.	30	Dokt. skolas "Teoloģijas un reliģijpētniecības aktuālās problēmas" finansējums
TF	Tēraudkalns V.	DS „Teoloģijas un reliģijpētniecības aktuālās problēmas”		TF	11.09.2012.	30	100,00
TF	Jansone I.	Zinātnieku nakts		TF	28.09.2012.	200	LU
TF	Rode I. Tēraudkalns V.	Diskusija "Jaunais tulkojums jaunās tehnoloģijās"	Latvijas Bībeles biedrība	TF	26.10.2012.	40	
VFF	Misāns I.	Simpozījs „Ar fakultātes ceļamaizi pasaulē „LU Vēstures un filozofijas fakultātes Vēstures nodaļas absolventi iepazīstina ar saviem pētījumiem un studiju pieredzi ārzemēs.		LU	09.03.2012.	60	160,00
VFF	Bela B.	Mutvārdu vēsture: dialogs ar sabiedrību (ERAF „Latvijas Universitātes Filozofijas un socioloģijas institūta kapacitātes attīstība un starptautiskās sadarbības veicināšana” ietvaros)	LU FSI, Latvijas Mutvārdu vēstures pētnieku asociācija „Dzīvesstāsts”	Rīga	29.- 30.03.2012.		ERAF

Struktūrvienība	Atbildīgais organizators	Pasākuma nosaukums	Sadarbības partneri	Norises vieta	Norises laiks	Dalībnieku skaits	LU finansējums, Ls/ Finansējuma avots
VFF	Koroļeva I.	Jaunatne Latvijā, Eiropā, pasaulē: iespējas un riski (ERAF projekta „Latvijas Universitātes Filozofijas un socioloģijas institūta kapacitātes attīstība un starptautiskās sadarbības veicināšana” ietvaros)	LU FSI	Rīga	01.-02.06.2012.		ERAF
VFF	Šnē A. Ante K.	Napoleona karu laikmets Baltijā: idejas, karš un sabiedrība	Rīgas vēstures un kuģniecības muzejs, LU LVI, Krievijas Zinātņu akadēmijas Vispārējās vēstures institūts	Rīgas vēstures un kuģniecības muzejs	16.-18.08.2012.	100	600,00/ LU, Amber Bridge (Baltic Fonds)
VFF	Kūle M.	Zinātnieka ētika: Latvija, Baltija, Eiropa (ERAF projekta „Latvijas Universitātes Filozofijas un socioloģijas institūta kapacitātes attīstība un starptautiskās sadarbības veicināšana” ietvaros)	LU FSI	LU Mazā aula	20.-22.09.2012.		ERAF
VFF	Šuvajevs I.	Mamardašvili lasījumi 2012: Apziņa un civilizācija	LU FSI, Filozofu biedrība "Parrhesia"	Rīga	28.09.2012		
VFF	Misāns I.	Baltijas pilsētu vēsture: teorētiskie aspekti un jaunākie pētījumi	LU LVI; Herdera institūts (Vācija), Tallinas Universitātes Vēstures institūts, Viļņas Universitātes Vēstures fakultāte	LU	13.-14.10.2012.	150	450,00/ LU, Herdera institūts

Struktūrvienība	Atbildīgais organizators	Pasākuma nosaukums	Sadarbības partneri	Norises vieta	Norises laiks	Dalībnieku skaits	LU finansējums, Ls/ Finansējuma avots
VFF	Aizkalna V. Assereckova M.	Dzīvnieku tiesību aizsardzība: ētiskais un juridiskais aspekts	UNESCO Latvijas Nacionālā komisija	Rīga	22.11.2012		
VFF	Kūle M.	"Kā mēs varam būt kopā? Sociālā fenomenoloģija par kopības formu veidošanos" (ERAF projekta „Latvijas Universitātes Filozofijas un socioloģijas institūta kapacitātes attīstība un starptautiskās sadarbības veicināšana” ietvaros)	LU FSI	Rīga	06.-07.12.2012.		ERAF

LU struktūrvienību un LU aģentūru dalība konferencēs, semināros un izstādēs 2012.gadā³⁶

LU struktūrvienība/ aģentūra	Dalībnieks/ Atbildīgais organizators	Zinātnes nozare	Nosaukums	Sadarbības partneri	Norises vieta	Norises laiks	Dalībnieku skaits	Finansējuma avoti
EVF	Bandeviča L.	Ekonomika	Piedalīšanās ar referātu „Assessment of Competitiveness of the Latvian Goods Export within the EU” starptautiskajā zinātniskajā konferencē <i>Evolution of International System of Trade: Prospects and Challenges</i>		Sanktpēterburgas valsts universitātes Ekonomikas fakultāte, Sanktpēterburga, Krievija	11.- 12.10.2012.		EVF
EVF	Bandeviča L.	Ekonomika	Piedalīšanās ar referātu „ПРОБЛЕМЫ, НАПРАВЛЕНИЯ И КРИТЕРИИ ОЦЕНИВАНИЯ КАЧЕСТВА ВЫСШЕГО ОБРАЗОВАНИЯ В ЛАТВИИ: обобщение практического опыта” Sanktpēterburgas valsts universitātes Ekonomikas fakultātē starptautiskajā skolā-seminārā <i>Бизнес-информатика, экономическая кибернетика, управление рисками и страхование</i>		Sanktpēterburgas valsts universitātes Ekonomikas fakultāte, Sanktpēterburga, Krievija	29.10.2012		EVF
EVF	Deniš A.	Vadībzinātne	Kontroles un analīzes, grāmatvedības loma un vieta ekonomiskās zinātnes un prakses attīstībā	Kijevas Nacionālā Ekonomikas Universitāte	Kijeva, Ukraina	06. - 07.12.2012.	1	LU
EVF	Deniš A.	Vadībzinātne	RTU 150 gadu jubilejai veltītā 53.starptautiskā zinātniskā konference	RTU	Rīga, Latvija	10.- 12.10.2012.	1	

³⁶ Tabula sagatavota, pamatojoties uz LU struktūrvienību un aģentūru sniegtajiem datiem.

LU struktūrvienība/agentūra	Dalībnieks/Atbildīgais organizators	Zinātnes nozare	Nosaukums	Sadarbības partneri	Norises vieta	Norises laiks	Dalībnieku skaits	Finansējuma avoti
EVF	Deniņš A.	Vadībzinātne	Biznesa vadības konsultantu prakses attīstība sadarbībā ar Eiropas rekonstrukcijas un attīstības banku	EBRD, LBRD	Rīga, Latvija	22.03.2012.	1	
EVF	Deniņš A.	Vadībzinātne	Vēža profilakse. Finanšu risinājumi un to vadība	LVAM	Rīga, Latvija	23.03.2012.	1	
EVF	Deniņš A.	Vadībzinātne	Labākais regulējums efektīvai pārvaldībai un partnerībai	Valsts kanceleja. VARAM, LDK.	Rīga, Latvija	08.-09.11.2012.	1	
EVF	Deniņš A.	Vadībzinātne	Vērtētāju sadarbība ar komercbankām	LVA, LKBA	Rīga, Latvija	20.02.2012.	1	
EVF	Babris S.	Vadībzinātne	Kvalitātes un efektivitātes konference	Latvijas Kvalitātes Biedrība, Biznesa efektivitātes asociācija	Rīga, Latvija	28.-29.11.2012.	1	
EVF	Babris S.	Vadībzinātne	Ievadkurss par efektivitātes paaugstināšanas metodēm	Biznesa augstskola Turība un BEA	Rīga, Latvija	22.01.2012.-07.02.2012.	1	
EVF	Dimante D.	Ekonomika, vadībzinātne	Zinātnieku nakts 2012 pasākums EVF		Aspazijas bulvāris 5, Rīga	28.09.2012.	80	ES, LU
HZF	Bērziņa G.	Valodniecība, Literatūrzinātne	Starptautiska konference „EUROCLASSICA”	Viļņas Universitāte	Lietuva, Viļņa	30.-31.08.2012.	80	LU
HZF	Paparinska V.	Valodniecība, Literatūrzinātne	Starptautiska konference Colloquium Balticum	Lundas Universitāte	Zviedrija, Lunda	07.-10.11.2012.	75	LU, personīgie
HZF		Valodniecība, Literatūrzinātne	The Global Baltics: the next 20 years. 23rd conference on Baltic Studies	Association of Advanced Baltic Studies	Ilinoisas Universitāte, Čikāga (ASV)	26.-28.04.2012.	5	Dažādi

LU struktūrvienība/ aģentūra	Dalībnieks/ Atbildīgais organizators	Zinātnes nozare	Nosaukums	Sadarbības partneri	Norises vieta	Norises laiks	Dalībnieku skaits	Finansējuma avoti
HZF	Kaupere M.	Literatūrzinātne	Jurim Alunānam - 180	Eliasa Ģ. Jelgavas Vēstures un mākslas muzejs,	Jelgavas muzejs	10.05.2012.	5	Jelgavas muzejs
HZF		Literatūrzinātne	6.Sēlijas kongress	LZA, Sēlijas asociācija DU	Daugavpils novada Skrudalienas pag., "Ilgas"	27.-28.04.2012.	1	Sēlijas asociācija, LZA
HZF	Kalnača A. Lokmane I. Vogina L. Kalviša L.	Valodniecība	LiepU starptautiskā zinātniskā konference „Vārds un tā pētīšanas aspekti”		LiepU, Liepāja	28.-30.11.2012.	4	LU
HZF	Marčenko J.	Valodniecība	19.Krievu valodas kā svešvalodas olimpiāde	LKVLPA	HZF	04.-05.2012.	250	VISC
HZF	Ločmele G.	Valodniecība	RTU starptautiskā zinātniskā konference "Meaning in Translation - Illusion of Precision"	RTU	RTU	12. - 15.09.2012.	aptuveni 100	Jaukts, ERAF
HZF	Ločmele G.	Valodniecība	Konference Latviešu valoda ES - savstarpējās izglītošanās iespējas ES tulkošanas procesos. Ločmele G. uzaicināta referēt par "Tulkotāju izglītību LU sadarbībā ar EK Tulkošanas ģenerāldirektorāta programmu European Master's of Translation"	Valsts valodas centrs, LR Ārlietu ministrija, EK	LR Ārlietu ministrija	12.10.2012.	aptuveni 70	Jaukts, VVC, LR ĀM, EK
PPMF	Kože T.	Pedagoģija	Education: Policy support for Teacher Educators	Eiropas Komisija	Brisele, Beļģija	26.-28.03.2012	300	EK
PPMF	Kože T.	Pieaugušo pedagoģija	The Role of Universities in Promoting Lifelong Learning	UNESCO Institute of Lifelong Learning; Hamburgas universitāte	Hamburga, Vācija	23.-26.05.2012	140	LU, UNESCO

LU strukturvienība/ aģentūra	Dalībnieks/ Atbildīgais organizators	Zinātnes nozare	Nosaukums	Sadarbības partneri	Norises vieta	Norises laiks	Dalībnieku skaits	Finansējuma avoti
PPMF	Koķe T.	Pieaugušo pedagoģija	Learning Unlimited	ASEM LLL HUB, Arhs Universitāte, UNESCO ILL	Kopenhāgena, Dānija	29.- 31.05.2012.	150	ASEM LLL HUB, LU
PPMF	Koķe T.	Pedagoģija	Vision of Effective Future School	RIIMC, Nordplus Horizontal project	Rīga	20.08.2012.	70	Nordplus
PPMF	Koķe T.	Pedagoģija	Training needs, process and results	European Judicial Training Network	Rīga, Tiesnešu mācību centrs	24.09.2012.	50	EK
PPMF	Andersone R. Maslo I.	Pedagoģija	The need for Educational Research to champion Freedom, Education and Development for All	Starptautiska Izglītības pētnieku asociācija ECER	Spānija, Cadizas universitāte	18. - 21.09.2012.	1200	LU
PPMF	Andersone R.	Pedagoģija	Rural Enviroment. Education. Personality	LLU	LLU	21.- 22.03.2012.	70	Personīgie līdzekļi
PPMF	Ķestere I., Krūze A.	Pedagoģija	Konference "Internationalization in Education (18 - 20 century)"	Starptautiskā izglītības vēsturnieku apvienība ISCHE	Ženēvas Universitāte (Šveice)	27.- 30.06.2012.	6 no PPMF	LU
PPMF	Rauhvargers A.	Vadībinātne (Izglītības vadība)	2012 International Seminar of US Council for Accreditation in Higher education	US Council for Accreditation in Higher education	Vašingtona, ASV	25.- 27.01.2012.	700	US Council for Accreditation in Higher education
PPMF	Rauhvargers A.	Vadībinātne (Izglītības vadība)	Workshop: Evaluation of research in Social Sciences and Humanities: problems and perspectives	Ca' Foscari University of Venice	Venēcija, Itālija	16.- 17.03.2012.	80	Ca' Foscari University of Venice
PPMF	Rauhvargers A.	Vadībinātne (Izglītības vadība)	Erasmus Mundus Joint Workshop Recognition of Degrees and Joint Degrees and Sustainability	Eiropas komisija	Brisele, Beļģija	26. - 28.03.2012.	270	EK
PPMF	Rauhvargers A.	Vadībinātne (Izglītības vadība)	European Higher Education Area Ministerial Conference	Eiropas komisija, Eiropas Padome, Rumānija	Bukareste, Rumānija	26.- 28.04.2012.	450	IZM

LU struktūrvienība/ aģentūra	Dalībnieks/ Atbildīgais organizators	Zinātnes nozare	Nosaukums	Sadarbības partneri	Norises vieta	Norises laiks	Dalībnieku skaits	Finansējuma avoti
PPMF	Rauhvargers A.	Vadībinātne (Izglītības vadība)	IREG-6 Conference: The Academic Rankings and Advancement of Higher Education - Lessons from Asia and Other Regions	IREG Observatory on Academic Ranking and Excellence Higher Education Evaluation & Accreditation Council of Taiwan	Taipei, Taivāna	19.- 22.04.2012.	370	Taivānas valdība
PPMF	Rauhvargers A.	Vadībinātne (Izglītības vadība)	International Relations officers Seminar	UNICA-Network of Universities from Capitals of Europe	Lozanna, Šveice	03.- 04.05.2012.	100	UNICA
PPMF	Rauhvargers A.	Vadībinātne (Izglītības vadība)	Rankings E Sistema de Ensino Superior. Portuguese national conference	Lisabonas Universitāte	Lisabona, Portugāle	04.- 05.05.2012.	140	Lisabonas universitāte
PPMF	Rauhvargers A.	Vadībinātne (Izglītības vadība)	22nd EURASHE annual conference	EURASHE, BA	Rīga	10.- 11.05.2012.	1140	EURASHE, BA
PPMF	Rauhvargers A.	Vadībinātne (Izglītības vadība)	“Communication Challenges for Nordic Universities”	Association of Nordic University Administrators	Stokholma, Zviedrija	12.- 14.08.2012	500	Ziemeļuvalstu ministru padome
PPMF	Rauhvargers A.	Vadībinātne (Izglītības vadība)	European Association of International Education (EAIE) Annual Conference	EAIE	Dublina, Īrija	11.- 14.09.2012	700	US Council for Accreditation in Higher education
PPMF	Rauhvargers A.	Vadībinātne (Izglītības vadība)	ASEAN +3 Forum on Quality Assurance in Higher Education	Malayisian Qualifications agency	Kualalumpūra, Malaizija	09.- 12.10.2012	200	Malaizijas kvalifikāciju aģentūra

LU struktūrvienība/agentūra	Dalībnieks/Atbildīgais organizators	Zinātnes nozare	Nosaukums	Sadarbības partneri	Norises vieta	Norises laiks	Dalībnieku skaits	Finansējuma avoti
PPMF	Rauhvargers A.	Vadībzinātne (Izglītības vadība)	Lietuvas Rektoru padomes seminārs	Lietuvas rektoru padome	Viļņa, Lietuva	30.-30.11.2012.	200	Lietuvas Rektoru padome
PPMF	Hogeschool universiteit Brussel (Oliver Holz)	Pedagoģija	Interaktiver und kompetenzorientierter Unterricht		Brisele, Beļģija	03.-04.05.2012.	1	ESF
PPMF	Bite I.	Psiholoģija	Kognitīvi biheiviorālā psihoterapija dažādu psihisko traucējumu gadījumos	Tartu Universitāte	Tartu, Igaunija	08.-09.08.2012.	20	Eiropas Biheiviorālo un kognitīvo terapiju asociācija
FMF	Cēbers A.	Fizika	2nd French-Brazilian Meeting on Nanoscience, Nanotechnology and Nanobiotechnology		Brazīlija, Brazīlija	10.-14.12.2012.	1	Brazīlija
FMF	Cēbers A.	Fizika	23rd International Congress of Theoretical and Applied Mechanics		Pekina, Ķīna	19.-24.12.2012.	1	LZP
FMF	Cēbers A.	Fizika	XXXII Dynamic Days Europe		Gēteborga, Zviedrija	02.-07.09.2012.	1	LZP
FMF	Šarakovskis A.	Fizika, materiālzinātne	FM&NT-2012		Rīga	17.-21.04.2012.	>250	VPP IMIS
FMF	Muižnieks A.	Fizika		SAF tehnika	Rīga	31.10.2012.		ESF projekts
FMF	Muižnieks A.	Fizika		Baltic Scientific Instruments	Rīga	14.11.2012.		
FMF	Spīgulis J.	Fizika	OSA Biomedical Optics (BIOMED)		Miami, Florida, ASV	28.04.2012.-02.05.2012.	300	ESF
FMF	Spīgulis J.	Fizika	SPIE Photonics Europe		Brisele, Beļģija	16.-19.04.2012.	800	ESF
ĢZZF	Apsīte E.	Ģeogrāfija	27. Ziemeļvalstu hidrologu konferencē "Nordic Water 2012"	Oulu Universitāte	Oulu Universitāte	12.-17.08.2012.	250	Ārzemju projekti
ĢZZF	Apsīte E.	Ģeogrāfija	IV Latvijas Ģeogrāfijas kongress	LU	LU, ĢZZF	16.-17.03.2012.	36	LĢB

LU struktūrvienība/ aģentūra	Dalībnieks/ Atbildīgais organizators	Zinātnes nozare	Nosaukums	Sadarbības partneri	Norises vieta	Norises laiks	Dalībnieku skaits	Finansējuma avoti
ĢZZF	Briede A.	Ģeogrāfija	Baltijas jūras reģiona programmas projekta Baltadapt projekta dalībnieku ceturtajā seminārā	Dānijas Meteoroloģijas institūts	Berlīne, Vācija	26.-28.09.2012.	50	Baltadapt projekts
ĢZZF	Briede A.	Ģeogrāfija	Baltijas jūras reģiona programmas projekta Baltclim seminārs	Dānijas Meteoroloģijas institūts	Tallina, Igaunija	29.-30.05.2012.	40	Baltclim, Baltadapt
ĢZZF	Briede A.	Ģeogrāfija	IV Latvijas Ģeogrāfijas kongress sekcija "Klimats un ūdeņi"	LU, LĢB	Rīga, LU, ĢZZF	16.-17.03.2012.	36	LĢB
ĢZZF	Grīne I.	Ģeogrāfija	PECSRL konference "Reflection on landscape change: the European perspective"	PECSRL	Leuwardena, Nīderlande	20.-22.08.2012.	200	Organizators
ĢZZF	Grīne I.	Ģeogrāfija	15. Starptautiskajā konferencē "Conference of Historical Geographers"	Prāgas Universitāte	Prāgas Universitāte	07.-10.08.2012.	200	ĢZZF budžets, personīgais
ĢZZF	Kalniņa L.	Ģeogrāfija	PECSRL konference "Reflection on landscape change: the European perspective"	PECSRL	Leuwardena, Nīderlande	20.-25.08.2012.	200	LU, personīgie līdzekļi
ĢZZF	Kalniņa L.	Ģeogrāfija	14. Starptautiskā Kūdras kongresā	IPS 14. kongress	Stokholma, Zviedrija	03.-08.06.2012.	700	LU, personīgie līdzekļi, LKRA
ĢZZF	Krišjāne Z.	Ģeogrāfija	32. Starptautiskais Ģeogrāfijas kongress	Ģeogrāfijas Biedrība	Ķelne, Vācija	16.-17.03.2012.	1500	LU, ārzemju
ĢZZF	Krišjāne Z.	Ģeogrāfija	Starptautisks seminārs par migrācijas izpēti	Tirānas Universitāte	Tirāna	07.-15.10.2012.	42	Ārzemju
ĢZZF	Krišjāne Z.	Ģeogrāfija	Starptautisks seminārs "Gentrification a migration process: Evidence from Riga Metropolitan Are"	Lodzas Universitāte	Lodza	29.09.2012.-01.10.2012.	35	LU
ĢZZF	Krišjāne Z.	Ģeogrāfija	IV Latvijas Ģeogrāfijas kongress	LU, LĢB	Rīga, LU, ĢZZF	16.-17.03.2012.	150	LĢB
ĢZZF	Krišjāne Z.	Ģeogrāfija	Simpozījs "starpvalstu migrācija"	LU	LU	16.-17.03.2012.	37	LĢB
ĢZZF	Kūle L.	Ģeogrāfija	IV Latvijas Ģeogrāfijas kongress, sekcijas vadīšana "Pilsētu un lauku attīstība, to mijiedarbība"	LU, LĢB	Rīga, LU, ĢZZF	16.-17.03.2012.	29	LĢB

LU struktūrvienība/ aģentūra	Dalībnieks/ Atbildīgais organizators	Zinātnes nozare	Nosaukums	Sadarbības partneri	Norises vieta	Norises laiks	Dalībnieku skaits	Finansējuma avoti
ĢZZF	Paiders J.	Ģeogrāfija	Starptautiskais seminārs „Places, Actions and Practice of Cross-border Cooperation: Assessment of Sustainability”	Klaipēdas Universitātes Sociālo zinātņu fakultāte	Klaipēdas Universitātes Sociālo zinātņu fakultāte	03.-04.03.2012.	30	Personīgais finansējums
ĢZZF	Paiders J.	Ekonomika	Starptautiskā konference "Research for Rural Development 2012"	LLU	LLU	17.05.2012.	30	Personīgais finansējums
ĢZZF	Rūsiņa S.	Ģeogrāfija	Baltijas jūras reģiona konferencē Quo vadis, Farmland Biodiversity	Igaunijas Lauksaimniecības izpētes centrs	Tartu, Igaunija	13.11.2012 - 16.11.2012	90	Organizators
ĢZZF	Rūsiņa S.	Ģeogrāfija	IV Latvijas ģeogrāfijas kongress sekcija "Latvijas bioģeogrāfija Eiropas dimensijā"	LU, LĢB	Rīga, LU, ĢZZF	30.01.2012 - 04.02.2012	40	LĢB
ĢZZF	Rūsiņa S.	Ģeogrāfija	EDGG 9. konference Dry Granlandes of Europe: Grazing and Ecosystem Services	Hellenic Range and Pasture Society (HERPAS)	Grieķija, Prespa	18.05.2012 - 24.05.2012	200	Organizators
ĢZZF	Škute A.	Vides zinātne	The Current State and Perspective of the Coregonid Lakes	LU ĢZZF	Daugavpils	01. - 02.11.2012	50	ESF
ĢZZF	Šķiņķis P.	Ģeogrāfija	IV Latvijas Ģeogrāfijas kongress, sekcijas vad." Jaunās ainavas. Refleksijas un prakses"	LU, LĢB	Rīga, LU, ĢZZF	30.01.2012 - 04.02.2012	120	LU
ĢZZF	Vincēviča-Gaile Z.	Vides zinātne	12th Eurasia Conference on Chemical Sciences (EuAsC2S'12)	University of Ioannina	Dāsija, Korfu, Grieķija	16.-21.04.2012.		ESF
ĢZZF	Vincēviča-Gaile Z.	Vides zinātne	18th Annual International Scientific Conference "Research for Rural Development 2012"	LLU	Jelgava, Latvija	16.-18.05.2012.		ESF
ĢZZF	Vincēviča-Gaile Z.	Vides zinātne	Sino-European Symposium on Environment and Health 2012 (SESEH'12)	National University of Ireland	Golveja, Īrija	20.-25.08.2012.		ESF
ĢZZF	Vincēviča-Gaile Z.	Vides zinātne	Riga Technical University 53rd International Scientific Conference	RTU	Rīga, Latvija	11.-12.10.2012.		--
ĢZZF	Zariņa A.	Ģeogrāfija	IV Latvijas Ģeogrāfijas kongress, sekcijas vad." Jaunās ainavas. Refleksijas un prakses"	LU	Rīga, LU, ĢZZF	16.-17.03.2012.	120	LĢB

LU struktūrvienība/ aģentūra	Dalībnieks/ Atbildīgais organizators	Zinātnes nozare	Nosaukums	Sadarbības partneri	Norises vieta	Norises laiks	Dalībnieku skaits	Finansējuma avoti
ĢZZF	Zelča L.	Ģeogrāfija	Latvijas 36. skolēnu zinātniski pētniecisko darbu konference, sekcijas „Zemes zinātnes un ekonomiskā ģeogrāfija” organizēšana un vadīšana	VISC	Rīga, LU, ĢZZF	21.- 22.04.2012.	21	VISC
ĢZZF	Zelča L.	Ģeogrāfija	IV Latvijas Ģeogrāfijas kongress, sekcijas vadīšana "Ģeogrāfiskā izglītība"	LU, LĢB	Rīga, LU, ĢZZF	16.- 17.03.2012.	90	LĢB
ĢZZF	Zariņa A.	Ģeogrāfija	PECSRL konference "Reflection on landscape change: the European perspective"	PECSRL	Leuwardena, Nīderlande	26.- 31.08.2012.	200	Projekts, personīgie līdzekļi
ĢZZF	Zelčs V.	Ģeogrāfija	8th Baltic Stratigraphic Conference with IGCP 591 sessions		Rīga	28.08.2012.- 02.09.2012.		Projekts
ĢZZF		Vides ķīmija	Nordic Environmental Chemistry Conference (NECC 2012)	Finnish Society for Environmental Sciences, Abo Akademi University	Kakskerta, Åbo/Turku, Somija	04.- 07.06.2012.	1	S70 – ESS77 – ST - N - 015
ĢZZF		Ķīmija	International Symposium on Metal Complexes		Lisabona, Portugāle	18.- 22.06.2012.	1	Y3-26492-110, S70-ESS77-ST-N-015
ĢZZF	Chandrasa E. Sjamsudin (ESSEM Domain Administrative Officer)	Vides zinātne	First Meeting of the Management Committee of COST Action TD1105	COST Activity members	Brisele, Beļģija	16.05.2012.	1	COST aktivitāte TD1105

LU struktūrvienība/ aģentūra	Dalībnieks/ Atbildīgais organizators	Zinātnes nozare	Nosaukums	Sadarbības partneri	Norises vieta	Norises laiks	Dalībnieku skaits	Finansējuma avoti
GZZF	Elena Ringo	Vides zinātne	World Conference on Climate Change and Humanity	Association of Information Technology (Austria), Academic Society of Innovation (Finland)	Vīne, Austrija	14.-15.06.2012.	1	IZM
GZZF		Vides zinātne	Latvijas – Lietuvas pārrobežu projekts „Development of joint strategy and cooperation network for promotion of creative industries” ietvaros Seminārs "Radošums izglītības sistēmā"	NK konsultāciju birojs, Liepājas mākslas skola	Liepāja	15.03.2012.	50	Lietuvas-Latvijas pārrobežu sadarbības projekts
GZZF		Vides zinātne	Latvijas – Lietuvas pārrobežu projekts „Development of joint strategy and cooperation network for promotion of creative industries” ietvaros Seminārs "Novadu potenciāls radošo industriju attīstībā"	NK konsultāciju birojs	Kuldīga	09.03.2012.	30	Lietuvas-Latvijas pārrobežu sadarbības projekts
GZZF		Vides zinātne	BUP 2012.gada pavasara studentu konference "Towards sustainable consumption"	BUP sadarbības tīklā esošās universitātes	Rogova, Polija	18.-22.04.2012.	60	BUP
GZZF		Vides zinātne	Projekta "BaltAdapt" 1. Politikas Forums par BJR Klimata Adapt Stratēģiju	Vācijas vides aizsardzības un kodoldrošības ministrija	Berlīne, Vācija	23.-24.04.2012	70	Projekts "BaltAdapt"
GZZF		Vides zinātne	Projekta "BaltAdapt" partneru darba seminārs par adaptāciju klimata pārmaiņām lauksaimniecībā.	Zviedrijas SMHI	Norčēpinga, Zviedrija	29.05.2012.-01.06.2012.	30	Projekts "BaltAdapt"
GZZF		Vides zinātne	Baltijas Universitātes programmas Nacionālo centru koordinācijas sanāksme	BUP sadarbības tīklā esošās universitātes	Kaļiņgrada, Krievijas federācija	20.-22.06.2012.	14	BUP

LU struktūrvienība/ aģentūra	Dalībnieks/ Atbildīgais organizators	Zinātnes nozare	Nosaukums	Sadarbības partneri	Norises vieta	Norises laiks	Dalībnieku skaits	Finansējuma avoti
ĢZZF		Vides zinātne	Projekta "BaltAdapt" partneru sanāksme	Vācija vides aizsardzības un kodoldrošības ministrija	Berlīne, Vācija	26.-28.09.2012.	20	Projekts "BaltAdapt"
ĢZZF		Vides zinātne	Projekta "BaltAdapt" 2. Politikas Forums par BJR Klimata Adapt Stratēģiju	Zviedrijas SMHI	Stokholma, Zviedrija	10.-11.12.2012.	50	Projekts "BaltAdapt"
ĢZZF		Vides zinātne	BUP direktoru sanāksme	Baltijas Universitātes programma, Hamburgas Universitāte	Hamburga, Vācija	12.-14.12.2012.	14	Projekts "BaltAdapt", Hamburgas Universitāte
JF	Henkele M.	Juridiskā zinātne	Advokatūras dienas konference „Tiesu procesu efektivizācija”	Zvērinātu advokātu padomes Privāto tiesību sekcija, Krimināllietu advokātu biedrība	LU JF	29.03.2012.	150	LU, Zvērinātu advokātu padomes Privāto tiesību sekcija, Krimināllietu advokātu biedrība
JF	Henkele M.	Juridiskā zinātne	Tiesas procesa izpēle civiltiesībās	Eiropas tiesību studentu asociācija Latvijā	LU JF	02.06.2012.	50	LU, Eiropas tiesību studentu asociācija Latvijā
JF	Brakša A.	Juridiskā zinātne	Starptautiska konference „Komerclikumam - 10”	LR Tieslietu ministrija	LU JF	20.-21.09.2012.	150	LU, LR Tieslietu ministrija
JF	Brakša A.	Juridiskā zinātne	Starptautiska konference „Korupcijas novēršana un apkarošana - 10 gadi”	Korupcijas un apkarošanas birojs	LU JF	19.10.2012.	200	LU, KNAB
JF	Brakša A.	Juridiskā zinātne	Konference „Valststiesību diena”	LR Tieslietu ministrija	LU JF	07.11.2012.	150	LU, LR Tieslietu ministrija

LU struktūrvienība/ aģentūra	Dalībnieks/ Atbildīgais organizators	Zinātnes nozare	Nosaukums	Sadarbības partneri	Norises vieta	Norises laiks	Dalībnieku skaits	Finansējuma avoti
JF	Brakša A.	Juridiskā zinātne	Konference par civilprocesa aktuālajiem jautājumiem sadarbībā	LR Tieslietu ministrija	LU JF	14.12.2012.	200	LU, LR Tieslietu ministrija
JF	Henkele M.	Juridiskā zinātne	XIV Profesora Kārļa Dišlera konstitucionālās tiesas procesa izspēle	Eiropas tiesību studentu asociācija Latvijā	LU JF	15.12.2012.	50	LU, Eiropas tiesību studentu asociācija Latvijā
ĶF	Håkan Engqvist	Ķīmija	Vasaras DS	Upsalas universitāte, Zviedrija	Upsalas universitāte	05.-08.05.2012		
ĶF	Kalniņš M.	Ķīmija	12. Starptautiskā konference "Baltic Polymer Symposium"	RTU	Liepāja, Latvija	19.-22.09.2012	60	RTU, LU
MF	Rostoks N., Strole S.	Medicīna, bioloģija	Projekta noslēguma konference "Biodrošība: izaicinājumi un risinājumi"	LU Bioanalītisko un biodozimetrisko metožu lab-ja, LU Bioētikas pētījumu centrs	Alberta viesnīca, Rīga	30.11.2012		ESF
MF	Rubins A.	Medicīna	IMM-Riga 2012	LDVA, BADV, LDF, LAB	LU	08.-10.09.2012.	464	LU, BADV, LDVA u.c.
SZF	Aleksandrov A., Kārklīņa I.		Jaunatne Latvijā, Eiropā, pasaulē: iespējas un riski		Rīga, Latvija	01.06.2012.-02.06.2012.		ERAF
SZF	Čekse I., Geske A., Grīnfelds A., Kangro A.		Conference on Educational Research		Cadiz, Spānija	16.-21.09.2012.		VPP NI, ESF
SZF	Kangro A.		Starptautiskais simpozījs „PISA, PIRLS un TIMSS: results and implications in the light of different school systems around the world”		Zalcburga, Austrija	20.02.2012.		VPP, PPMF
SZF	Kļave E., Šūpule I.		Youth in Latvia, Europe, Globe: Opportunities and Risks		Rīga, Latvija	01.-02.06.2012.		VPP NI

LU struktūrvienība/ aģentūra	Dalībnieks/ Atbildīgais organizators	Zinātnes nozare	Nosaukums	Sadarbības partneri	Norises vieta	Norises laiks	Dalībnieku skaits	Finansējuma avoti
SZF	Koroleva, I. Kārklīņa I. Aleksandrovs A. Trapenciēre I. Mieriņa I. Rungule R.		The Second ISA Forum of Sociology Social justice and democratization		Buenosaires, Argentīna	01.- 04.08.2012.		VVP, LZP
SZF	Koroļeva I. Mierina I. Rungule R. Trapenciēre I.		Starptautiskā konference „Jaunatne Latvijā, Eiropā, pasaulē: iespējas un riski”		Rīga, Latvija	01.- 02.06.2012.		VVP, LZP
SZF	Zepa B.		Youth in Latvia, Europe, Globe: Opportunities and Risks,		Rīga, Latvija	01.- 02.06.2012.		VVP, ESF doktorantu stipendiju fonds
SZF	Zepa B. Kļave E. Šūpule I.		Fourth International Conference. Critical Approaches to Discourse Analysis across Disciplines (CADAAD).		Braga, Portugal	04.- 06.07.2012.		VPP NI
SZF	Čekse I.,		Konference „Es piederu Latvijai”		Rīga, Latvija	06.06.2012.		VPP NI
SZF	Čekse I.		3. Pasaules latgaliešu konference		Rēzekne, Latvija	08.- 09.08.2012.		VPP NI
SZF	Kārklīņa, I. Rungule R. Koroļeva I Trapenciēre I		RSU 2012. gada zinātniskā konference		Rīga, Latvija	29.03.2012.		VPP NI
SZF	Koroļeva I.		LiepU Socioloģisko pētījumu centra V konferencē „Eiropa, Latvija, Liepāja sociālo procesu spoguļi: augstskolu un reģionu partnerības perspektīvas		Liepāja, Latvija	07.06.2012.		VPP NI
SZF	Šūpule I.		Konference „Ceļā uz iekļaujošu sabiedrību bez naida: Latvijas pieredze, sasniegumi un izaicinājumi”.		Rīga, Latvija	24.10.2012.		VPP NI

LU struktūrvienība/ aģentūra	Dalībnieks/ Atbildīgais organizators	Zinātnes nozare	Nosaukums	Sadarbības partneri	Norises vieta	Norises laiks	Dalībnieku skaits	Finansējuma avoti
SZF	Ardava L. Rozenšteine A. Siliņa G. Kaprāns M. Kirša K. Ločmele K.		Starptautiskais simpozījs "Coming to terms with the traumatic experience of 1940s in the Baltic States"		Rīga, Latvija	20.10.2012.		VPP NI
SZF	Ardava L. Ozoliņa Ž. Auers D.		Baltijas studiju veicināšanas apvienības (Association for the Advancement of Baltic Studies (AABS)) 23. konference "The Global Baltics: The Next Twenty Years"		Čikāga; Ilinoja, ASV	26.- 28.04.2012.		VPP NI
SZF	Kaprāns M.		Konference "Towards a Common Past? Conflicting Memories on Contemporary Europe"		Lunda, Zviedrija	16.05.2012.		VPP NI
SZF	Kaprāns M.		Warsaw East European Conference "Old and new: Past, present and future of post-communist world"		Varšava, Polija	15.07.2012.		VPP NI
SZF	Kaprāns M.		ASEEES 44th Annual Convention.		Jaunorleāna, ASV	16.11.2012.		VPP NI
SZF	Kirša K.		18. starptautiskajā zinātniskajā konferencē "Aktuālās problēmas literatūras zinātnē"		Liepāja, Latvija	01.- 02.03.2012.		VPP NI
SZF	Kirša K.		Central and Eastern European Media and Communication Conference (CEECOM)		Prāga, Čehija	28.- 28.04.2012.		VPP NI
SZF	Kirša K.		Gdaņskas Universitātes starpdisciplinārā konference „Solidarity, Memory and Identity"		Gdaņska, Polija	20.- 21.09.2012.		VPP NI
SZF	Ločmele K.		Starptautiskā zinātniskā konference "In, Out and In Between: Dynamics of Cultural Borders"		Tallina, Igaunija	17.- 19.10.2012.		VPP NI

LU struktūrvienība/ aģentūra	Dalībnieks/ Atbildīgais organizators	Zinātnes nozare	Nosaukums	Sadarbības partneri	Norises vieta	Norises laiks	Dalībnieku skaits	Finansējuma avoti
SZF	Ločmele K.		Starptautiskā zinātniskā konference "Baltijas valstis PSRS sastāvā: No poststaļinisma līdz pārbūvei. 1953–1990"		Rīga, Latvija	19.04.2012.		VPP NI
SZF	Ločmele K. Brikše I. Beitika I. Tjarve R.		The Central and Eastern European Communication and Media Conference		Prāga, Čehija	27.- 28.04.2012.		VPP NI
SZF	Ločmele K. Zelče V. Beitika I. Tjarve R.		LiepU 18.starptautiskā zinātniskā konference "Aktuālas problēmas literatūras zinātnē"		Liepāja, Latvija	01.- 02.03.2012.		VPP NI
SZF	Zelče V.		A War of Memories: Russia the Baltic States, 43rd Annual Convention "Boundary, Barrier and Border Crossing" of the Association for Slavic, East European, and Eurasian Studies		Jaunorleāna, ASV	15.- 18.11.2012.		VPP NI
SZF	Zelče V		Latvijas Okupācijas muzeja konference		Rīga, Latvija	26.03.2012.		VPP NI
SZF	Brikše I. Beitika I. Tjarve R.		The 54th International Scientific Conference of Daugavpils University		Daugavpils, Latvija	18.- 20.04.2012.		VPP NI
SZF	Brikše I. Beitika I. Tjarve R. Berziņš I.		IAMCR 2012 konferencē		Durbana, DĀR	15.- 20.07.2012.		VPP NI
SZF	Brikše I. Freibergs V. Tjarve R. Beitika I.		Shanghai International Conference on Social Science		Šanhaja, Ķīna	14.- 17.08.2012.		VPP NI

LU struktur- vienība/ aģentūra	Dalībnieks/ Atbildīgais organizators	Zinātnes nozare	Nosaukums	Sadarbības partneri	Norises vieta	Norises laiks	Dalībnie- ku skaits	Finansējuma avoti
SZF	Holma B. Krūmiņa L.		„The Past Returned: The phenomenon of Prof. Levas Vladimirovas and dissemination of scientific idejas”		Viļņa, Lietuva	15.- 16.11.2012.		VPP NI
SZF	Lasmane S.		The International Conference on Ricoeur Studies Through crisis and conflict. Thinking differently with Paul Ricoeur		Leče, Itālija	24.- 27.09.2012.		VPP NI
SZF	Zanders V.		The International Book Science Conference “Creators of Scholarly Disciplines: Book Science, Bibliography, Codicology, Documentation and Media Science”		Viļņa, Lietuva	27.- 28.09.2012.		VPP NI
SZF	Holma B. Krūmiņa L.		Kurzemes bibliotekāru conference „Kultūras mantojums digitālā vidē. No idejas līdz lietotājam”		Ventspils, Latvija	29.11.2012.		VPP NI
SZF	Aylotn N. Ikstens J. Lilienfelt E.		Workshop on Party Primaries in Europe: Consequences and Challenges, at the ECPR joint sessions of workshops		Antverpene, Beļģija	10.- 15.04.2012.		VPP NI
SZF	Bela B.		Private and Public Memories the fourth international symposium of the Finnish Oral History Network		Helsinki, Somija	29.- 30.11.2012.		VPP NI
SZF	Grīviņš M.		„Youth in Latvia, Europe, Globe: Opportunities and Risks” International conference		Riga, Latvija	01.- 02.06.2012.		VPP NI
SZF	Grumolte I.		International Scientific Conference New Media and the Public Sphere,		Kopenhāgena, Dānija	07.- 09.11.2012.		ESF
SZF	Zobena A. Lāce I. Benga E.		126th EAAE SEMINAR New challenges for EU agricultural sector and rural areas. Which role for public policy		Kapri, Itālija	27.- 29.06.2012.		VPP NI

LU struktūrvienība/ aģentūra	Dalībnieks/ Atbildīgais organizators	Zinātnes nozare	Nosaukums	Sadarbības partneri	Norises vieta	Norises laiks	Dalībnieku skaits	Finansējuma avoti
SZF	Zobena A. Lāce I. Benga E.		XIII World Congress of Rural Sociology		Lisabona, Portugāle	29.07.2012.- 04.08.2012.		VPP NI
SZF			Paraugdebates par ASV prezidenta vēlēšanām		Rīga, Latvija	25.10.2012.		
SZF	Zobens R.		Zinātniski praktiskā konference, pētījuma „Ķekavas novada iedzīvotāju kultūras vajadzības un to loma novada kultūrtelpas attīstībā” rezultātu prezentācija		Ķekava, Latvija	20.05.2012.		
SZF	Reinholde I.		Diskusija par reģionālo attīstību, Latvijas ES prezidentūras kontekstā		Rīga, Latvija	15.05.2012.		
SZF	LU SZF studenti un absolventi		Simpozījs BOBCATSSS 2012		Amsterdama, Nīderlande	23.- 25.01.2012.		
SZF	Šķilters J.		Conference "Social Media and web science"		Diseldorfa, Vācija	21.- 24.03.2012.		
SZF	Šķilters J.		Lielbritānijas kognitīvās lingvistikas konference		Londona, King's College	09.- 13.07.2012.		
SZF	Šķilters J.		Kongress "Embodied and Situated Language Processing-2012" un NordFosk pētniecības tīkla "Language and Perception" sanāksme		Northumbria University, Lielbritānija	27.08.2012.- 01.09.2012.		
SZF	Auers D.		Pax Baltica conference		Karlskrona, Zviedrija	17.10.2012.- 18.10.2012.		
SZF	Ikstens J. Balcere I.		Coalition Building in Latvia		Budapešta, Ungārija	06.2012.		
TF	Balode D.	Teoloģija un reliģiju zinātne	Studiorum Novi Testamenti Societas	Lēvenes Katoļu universitāte	Beļģija, Lēvene	31.07.2012.- 04.08.2012.	200	Erasmus personāla mobilitātes ietvaros
TF	Elerta S.	Teoloģija un reliģiju zinātne	Starptautiskā konference "XXII zinātniskie lasījumi"	DU	Latvija, Daugavpils	26.- 27.01.2012.	100	ESF

LU struktūrvienība/agentūra	Dalībnieks/Atbildīgais organizators	Zinātnes nozare	Nosaukums	Sadarbības partneri	Norises vieta	Norises laiks	Dalībnieku skaits	Finansējuma avoti
TF	Geikina L.	Teoloģija un reliģiju zinātne	The Challenges of Teaching Ecumenical Theology in Central and Eastern Europe	NELCEE	Igaunija, Tallina	12.10.2012.	30	NELCEE
TF	Jansone I.	Teoloģija un reliģiju zinātne	Liepājas 18. starptautiskā zinātniskā konference	LiepU	Liepāja, Latvija	01.-02.03.2012.	54	ESF
TF	Norkārklis R.	Teoloģija un reliģiju zinātne	DU Humanitārās fakultātes starptautiskā konference	DU	Latvija, Daugavpils	27.01.2012.	100	ESF
TF	Tēraudkalns V.	Teoloģija un reliģiju zinātne	Southeastern Baptist Theological Seminary	Southeastern Baptist Theological Seminary	Wake Forest, ASV	14.06.2012.	300	Southeastern Baptist Theological Seminary
VFF	DU	Vēsture	DU Humanitārās fakultātes XXII Zinātniskie lasījumi		Daugavpils	26.-27.01.2012.	235	
VFF	LU	Vēsture	Ebreji un Jūdaikas studijas Latvijā un tās kaimiņvalstīs	LU, JSC, DU, muzejs "Ebreji Latvijā"	Rīga	09.-12.07.2012.		
VFF	LU	Filoloģija	ANTIQUITAS VIVA 2012: ΠΑΙΔΕΙΑ – izglītība un izglītošanās antīkajā pasaulē, vērtību mantojums		Rīga	25.-26.10.2012.		Grieķijas Republikas Izglītības un reliģijas lietu, kultūras un sporta ministrija, LU
VFF		Vēsture	Valsts Latvijas rietumos: Kurzemes un Zemgales hercogistei – 450	Ventspils muzejs	Ventspils	21.-22.09.2012.		
VFF		Vēsture	Tradīcijas un jauni aizsākumi: Pētījumi Latvijas vēsturē 20. un 21. gadsimta mijā	Maincas universitāte	Mainca, Vācija	08.-09.05.2012.		Maincas universitāte

LU struktūrvienība/ aģentūra	Dalībnieks/ Atbildīgais organizators	Zinātnes nozare	Nosaukums	Sadarbības partneri	Norises vieta	Norises laiks	Dalībnieku skaits	Finansējuma avoti
LU AI	Docenko D. Eglītis I.	Fizika	Baltic Applied Astroinformatics and Space data processing	VeA, ERI VSRC	Ventspils	07.- 08.05.2012.	60	"International competitiveness and capacity-building of Satellite research"
LU AI	Bērziņa D. Eglītis I.	Fizika	1st International Conference "Photonics Technologies – Riga 2012"	LU ASI, LU ĢĢI	Rīga, LU ASI	27.- 29.08.2012.		Projekts "Fotonika-LV"
LU AI	Eglītis I.	Fizika	ASTRONET darba grupas sanāksme (Starptautisks projekts astronomijas attīstības stratēģijas izstrādei Eiropā ilgam periodam)	ASTRONET dalībvalstis	Vācija, Hamburga, Vācijas Elektronen-Synchrotron DESY centrs	16.04.2012.	22	Projekts ASTRONET ERA-NET
LU AI	Eglītis I.	Fizika	ASTRONET darba grupas sanāksme (Starptautisks projekts astronomijas attīstības stratēģijas izstrādei Eiropā ilgam periodam)	ASTRONET dalībvalstis	Francija, Parīze,	23.05.2012.	25	Projekts ASTRONET ERA-NET
LU AI	Eglītis I.	Fizika	Uz Zemes mākslīgo pavadoņu (ZMP) attiecināmu signālu uztveršanas, raidīšanas un apstrādes tehnoloģijas" - projekta noslēguma seminārs	Ventspils Starptautiskais Radioastronomijas Centrs, VeA	Irbene, VSRC	19.10.2012.	39	ERAF

LU struktūrvienība/ aģentūra	Dalībnieks/ Atbildīgais organizators	Zinātnes nozare	Nosaukums	Sadarbības partneri	Norises vieta	Norises laiks	Dalībnieku skaits	Finansējuma avoti
LU AI	Eglītis I.	Fizika	LU zinātnisko institūtu asociācijas Fotonika-LV 7.-22. kolokviji	LU ASI, LU ĢĢI	Rīga	02.02.2012. 16.03.2012. 03.04.2012. 26.04.2012. 11.05.2012. 31.05.2012. 07.06.2012. 14.08.2012. 06.09.2012. 21.09.2012. 04.10.2012. 26.10.2012. 01.11.2012. 16.11.2012. 18.12.2012. 20.12.2012.		Projekts "Fotonika-LV"
LU AI	Eglītis I.	Fizika	LU zinātnisko institūtu asociācijas Fotonika-LV valdes sēde	LU ASI, LU ĢĢI	Rīga	10.06.2012.	8	Projekts "Fotonika-LV"
LU ASI	Rubins U.	Fizika	BMEICON-2011	BF, līdzautori	Šanhaja, Ķīna	29.- 31.01.2012.		Jaukts (ESS)
LU ASI	Lihachev A.	Fizika	LaserLab Europe, JRA OPTOBIO meeting	FMF	Bratislava, Slovākija	14.03. 2012.		ES 7. IP
LU ASI	Lihachev A.	Fizika	LaserLab Europe second general meeting of national contacts points. Military University of Technology, Warsaw, Poland		Military University of Technology, Varšava, Polija	18.04.2012.		ES 7. IP
LU ASI	Svagere A. Zinge M.	Fizika	55th Scientific Conference for Young Students of Physics and Natural Sciences (Open Readings 2012)		Viļņa, Lietuva	28.03.2012.- 31.03.2012.	2 mutiskie referāti	Jaukts (ESS)

LU strukturvienība/ aģentūra	Dalībnieks/ Atbildīgais organizators	Zinātnes nozare	Nosaukums	Sadarbības partneri	Norises vieta	Norises laiks	Dalībnieku skaits	Finansējuma avoti
LU ASI	Rumaka M.	Fizika	RSU 2012. gada zinātniskā konference	RSU, līdzautori	RSU, Rīga	29.- 30.03.2012.	1 stenda referāts	
LU ASI	Diebele I. Kuzmina I. Lesins J., Lihachev A. Rubīns U. Spīgulis J.	Fizika	Biophotonics in Dermatology and Cardiology (BDC 2012),	BF, FMF, KZI, RSU, RTU, DU; Latvijas medicīnas iestādes, līdzautori	Rīga, Latvija	30.- 31.03.2012.	10 mutiskie referāti; 12 stenda referāti	Jaukts (ESS)
LU ASI	Asare L. Bekina A. Diebele I. Fjodorovs V. Ferulova I. Grēve M. Jakovels D. Lesiņš J., Ļihačovs A. Marcinkevičs Z. Ozols M. Rubīns U. Sprūde G.	Fizika	8th International Young Scientist Conference „Developments in Optics and Communications 2012”(DOC 2012)	LU BF, FMF, KZI, RSU, RTU, DU; Latvijas medicīnas iestādes, līdzautori	Rīga, Latvija	12.- 14.04.2012.	2 mutiskie referāti; 8 stenda referāti	Jaukts (LU, SPIE, ESS)
LU ASI	Miščuks A.	Fizika	3rd International Symposium PAIN IN THE BALTICS 2012	MF, līdzautori	Viļņa, Lietuva	13.- 14.04.2012.	1 referāti	Jaukts (ESS)
LU ASI	Asare L. Diebele I. Ferulova I. Lesins J. Jakovels D.	Fizika	SPIE Photonics Europe	Līdzautori	Square Brussels Meeting Centre, Brisele, Beļģija	16.- 19.04.2012.	6 stenda referāti	Jaukts (ESS)

LU struktūrvienība/ aģentūra	Dalībnieks/ Atbildīgais organizators	Zinātnes nozare	Nosaukums	Sadarbības partneri	Norises vieta	Norises laiks	Dalībnieku skaits	Finansējuma avoti
LU ASI	Asare L. Jakovels D. Kuzmina I. Lesiņa N.	Fizika	Izstāde „Innovation Village 2012” „SPIE Photonics Europe” konferences ietvars	BF, līdzautori	Square Brussels Meeting Centre, Brisele, Beļģija	16.- 19.04.2012.		Jaukts (ESS)
LU ASI	Jakovels D. Rubīns U.	Fizika	Izstāde " MedBaltica 2012"		Rīga	17.- 19.05.2012.		Jaukts (ESS)
LU ASI	Grēve M.	Fizika	7th Conference of the European Study Group on Cardiovascular Oscillations (7th ESGCO)	BF, līdzautori.	Kazimierz Dolny, Polija	22.- 25.04.2012.	1 referāts	Jaukts (ESS)
LU ASI	Jakovels D.	Fizika	OSA Biomedical Optics (BIOMED)	Lāzerplastikas klīnika, līdzautori	Miami, Florida, ASV	28.04.2012.- 02.05.2012.	1 stenda referāti	Jaukts (ESS)
LU ASI	Gavare Z. Svagere A.	Fizika	5th International Workshop on Plasma Spectroscopy	Līdzautori	Žjēna, Francija	13.- 15.05.2012.	2 stenda referāti	Jaukts (ESS)
LU ASI	Gavars E. Elksnis E.	Fizika	Functional Materials and Nanotechnologies 2012	LU CFI, LU ĶFI, līdzautori	Rīga, Latvija	17.- 20.04.2012.	2 stenda referāti	Jaukts (ESS)
LU ASI	Skudra A. Revalde G. Bezuglov N.	Fizika	21st International Conference on Spectral Line Shapes, ICSLS-21	Līdzautori	Sanktpēterbur- ga, Krievija	03.- 09.06.2012.	4 stenda referāti	Jaukts (ESS; ES 7. IP)
LU ASI	Bogans E. Gavare Z.	Fizika	6th Nordic Conference on Plasma Spectrochemistry (NordicPlasma 2012)	Līdzautori	Loen, Norvēģija	10.- 13.06.2012.	2 stenda referāti	Jaukts (ESS 1.1.1.2.0)
LU ASI	Bogans E.	Fizika	3rd International Conference on Integrative Approaches towards Sustainability „Sustainable development, knowledge society and smart future manufacturing technologies” (KNOWLEDGE)	Līdzautori	Jūrmala, Latvia	27. - 30.06.2012.	1 referāts	Ārzemju (ES 7. IP projekts „FOTONIKA- LV")

LU struktūrvienība/ aģentūra	Dalībnieks/ Atbildīgais organizators	Zinātnes nozare	Nosaukums	Sadarbības partneri	Norises vieta	Norises laiks	Dalībnieku skaits	Finansējuma avoti
LU ASI	Bezuglov N.	Fizika	The 23rd International Conference on Atomic Physics, ICAP 2012	Sanktpēterburgas Universitāte, LU Asociācija FOTONIKA-LV, līdzautori	Parīze, Francija	23.-27.07.2012.	2 stenda referāti	Jaukts (Sadarbības projekts Latvija-Lietuva-Taivāna; ES 7. IP projekts FOTONIKA-LV)
LU ASI	Jakovels D.	Fizika	1st International Conference "Photonics Technologies-Riga 2012", Riga, Latvia	Lāzerplastikas klīnika, līdzautori	Rīga, Latvija	27.-28.08.2012.	2 referāti	Ārzemju (ES 7. IP projekts FOTONIKA-LV)
LU ASI	Jakovels D. Diebele I.	Fizika	International Association for Spectral Imaging, „IASIM-12”	Medicīnas iestādes (Lāzerplastikas klīnika, Skaistuma klīnika - 4. dimensija), līdzautor	Jūrmala, Latvija	12.-14.09.2012.	2 referāti (1 - mutiskais, 1 – stenda)	Jaukts (ESS)
LU ASI	Bogans E.	Fizika	16th International Conference on Heavy Metals in the Environment (ICHMET 2012). Dalība, pieredzes apmaiņa.		Roma, Itālija	23.-24.09.2012.		Jaukts (ESS)
LU ASI	Poikāne R	Fizika	Estuarine & Coastal Sciences Association 51th International Symposium, ESCA	Latvijas Hidroekoloģijas institūts, līdzautori	Klaipēda, Lietuva	23.09.2012.-27.09.2012.	1 stenda referāts	Jaukts (ESS)

LU struktūrvienība/ aģentūra	Dalībnieks/ Atbildīgais organizators	Zinātnes nozare	Nosaukums	Sadarbības partneri	Norises vieta	Norises laiks	Dalībnieku skaits	Finansējuma avoti
LU ASI	Svagere A. Elksnis E.	Fizika	17th international scientific conference "EcoBalt 2012"	LU ĶFI, līdzautor	Rīga, Latvija	18.10.2012.- 19.10.2012.	2 stenda referāti	Jaukts (ESS)
LU ASI	Šatkauskas S.	Fizika	16th International Conference Biomedical Engineering	Kauņas Vitauta Magnus universitātes BF; Nacionālā Taivānas Universitāte, līdzautori	Kauņa, Lietuva	25.- 26.10.2012.	1 referāts	Jaukts (IZM, Taivāna)
LU ASI	A.Svagere	Fizika	Falling Walls Lab and Falling Walls conference		Berlīne, Vācija,	08.11.2012.- 09.11.2012.	1 mutiskais referāts	Jaukts (ESS)
LU ASI	Veilande R. Skudra A. Gavare Z. Rēvalde G. Bogans E.	Fizika	ESF projekta "Smago metālu piesārņojuma noteikšana ar spektroskopiskām metodēm" noslēguma seminārs	ĶF, LU ĶFI, LU FI, LU CFI, FMF	Vecrīga, viesnīca „Radi un draugi”, Mārstaļu ielā 1	12.11.2012.	5 mutiski ziņojumi	Jaukts (ESS)
LU ASI	Miščuks A. Rubīns U.	Fizika	Latvijas Anesteziologu un Reanimatologu Asociācijas 5. Nacionālais kongress	MF, līdzautori	Liepāja, Latvija	09.- 10.12.2012.	1 referāts	Jaukts (ESS)

LU struktūrvienība/ aģentūra	Dalībnieks/ Atbildīgais organizators	Zinātnes nozare	Nosaukums	Sadarbības partneri	Norises vieta	Norises laiks	Dalībnieku skaits	Finansējuma avoti
LU ASI	Andreeva C,	Fizika	17 International School on Quantum Electronics " Laser Physics and Applications"	FMF LC, Sanktpēterburgas Universitāte, līdzautori	Nesebra, Bulgārija	24.09.2012.- 28.09.2012.	1 referāts	Jaukts (IZM, Taivāna)
LU ASI	Kirova T.	Fizika	44th meeting of EGAS, EGAS-44	FMF LC, Sanktpēterburgas Universitāte, līdzautori	Gēteborga, Zviedrija	09.- 13.07.2012.	1 stenda referāts	Jaukts (ES 7. IP projekts FOTONIKA-LV)
LU ĢĢI	Balodis J.	Ģeodinamika	EUPOS 21.konference	EUPOS dalībvalstu Ģeodēzijas un kadastra aģentūras	Ģeodēzijas un kartogrāfijas institūts	25.- 28.03.2012.	25	ERAF
LU ĢĢI	Janpaule I.	Ģeodinamika	"European Geosciences Union General Assembly"		European Geosciences Union	22.- 27.04.2012.	3000	Doktorantūra
LU ĢĢI	Balodis J.	Ģeodēzija un ģeoinformātika	Starptautiskā zinātniskā konferencē "GEOSPACE EUROPE 2012"		Fleming Europe	23.- 26.05.2012.	70	FP7
LU ĢĢI	Janpaule I. Haritonova D.	Ģeodēzija un ģeoinformātika	1st International Conference "Photonics Technologies - Riga 2012"		LU	27.- 28.08.2012.	80	
LU ĢĢI	Balodis J.	Ģeodēzija un ģeoinformātika	2012 Joint Conference Satellites in the Service of Humanity The Westin Ottawa Canada		Westin Ottawa Hotel	24.- 27.09.2012.	400	LU, FP7, ERAF
LU ĢĢI	Balodis J.	Ģeodēzija un ģeoinformātika	53rd International Scientific Conference		RTU	11.- 12.10.2012.	550	
LU ĢĢI	Janpaule I.	Ģeodēzija un ģeoinformātika	53rd International Scientific Conference		RTU	11.10.2012.	550	
LU ĢĢI	Balodis J.	Ģeodēzija un ģeoinformātika	"GEOSPACE EUROPE 2012"		Fleming Europe	16.- 20.10.2012.	70	FP7

LU struktūrvienība/ aģentūra	Dalībnieks/ Atbildīgais organizators	Zinātnes nozare	Nosaukums	Sadarbības partneri	Norises vieta	Norises laiks	Dalībnieku skaits	Finansējuma avoti
LU ĢĢI	Balodis J.	Ģeodēzija un ģeoinformātika	EUPOS 22.konference	EUPOS dalībvalstu Ģeodēzijas un kadastra aģentūras	National Agency for Cadastre and Land Registration	25.-28.11.2012.	28	ERAF
LU ĢĢI	Caunīte M.	Ģeodinamika	2012 AGU Fall Meeting		ASV	01.-12.12.2012.	7000	ERAF
LU ĢĢI	Janpaule I. Normada M. Lasmane I. Kaminskis J. Zariņš A. Haritonova D. Balodis J. Rubans A. Silabriedis G.	Ģeodēzija un kartogrāfija	RTU 150		RTU	14.10.2012.	550	
LU ĢĢI	Balodis J. Lasmane I. Janpaule I. Rubans A. Zariņš A.	Fizika	FOTONIKA-LV kolokviji	LU ASI, LU AI, LU ĢĢI	FOTONIKA-LV	2 reizes mēnesī	40	
LU ĶFI	Ķizāne G.	Fizika	Sanāksme par berilija materiāliem, BeWs10	Karlsruēs tehnoloģiju institūts	Karlsruhe, Vācija	18.-21.09.2012.	1	LR IZM
LU ĶFI	Ķizāne G.	Fizika	27. kodolsintēzes tehnoloģiju simpozij, SOFT-27	Beļģijas kodolpētniecības centrs	Lježa, Beļģija	22.-29.09.2012.	1	ESF Ievaas
LU ĶFI	Ķizāne G.	Fizika	Paātrināto jonu masspektrometrija	Nacionālais fizikas un kodoltehnoloģijas pētījumu un attīstības institūts	Bukareste, Rumānija	22.10.2012-29.09.2012.	1	LR IZM

LU struktūrvienība/ aģentūra	Dalībnieks/ Atbildīgais organizators	Zinātnes nozare	Nosaukums	Sadarbības partneri	Norises vieta	Norises laiks	Dalībnieku skaits	Finansējuma avoti
LU ĶFI	Zariņš A.	Fizika	2nd PhD Event in Fusion Science and Engineering		Pont-a-Mousson, Francija	22.-25.10.2012.	2	LR IZM
LU ĶFI	Ķizāne G.	Fizika	LU CFI 28.zinātniskā konference		Rīga, Latvija	08.-10.02.2012.	3	
LU ĶFI	Ķizāne G.	Ķīmija, fizika	International Workshop "Hydrogen and Fuel Cells in Research and Applications: Facing to Latvia"	LU CFI	Rīga, Latvija	04.10.2012.	3	
LU ĶFI	Ķizāne G.	Ķīmija, fizika	Darba seminārā par apmācības stratēģiju radiācijas drošībā	SAEA	Dušanbe, Tadžikistāna	14.-19.05.2012.	1	Starptautiskā atomenerģijas aģentūra
LU ĶFI	Rudzītis J.	Ķīmija, fizika	Darba seminārs - Pētniecisko reaktoru izmantošana jauno zinātnieku apmācībai	SAEA	Prāga, Čehija	03.-10.06.2012.		Starptautiskā atomenerģijas aģentūra
LU ĶFI	Rudzītis J.	Ķīmija, fizika	Darba seminārs - Slēgto jonizējošā starojuma avotu drošība	SAEA	Stambula, Turcija	18.-22.06.2012.		ASV Enerģijas departaments
LU ĶFI	Rudzītis J.	Ķīmija, fizika	Darba seminārs - Demontāžas procesā iegūto radioaktīvo atkritumu pārvaldība	SAEA	Toronto, Kanāda	23.-29.09.2012.		Starptautiskā atomenerģijas aģentūra
LU ĶFI	Rudzītis J.	Ķīmija, fizika	Darba seminārs - Slēgto jonizējošā starojuma avotu drošības un aizsardzības kodekss	ASV Enerģijas departaments	Varšava, Polija	30.-05.10.2012.		Starptautiskā atomenerģijas aģentūra
LU ĶFI	Erts D.	Dabas zinātnes, materiālzinātne	FMNT 2012		LU CFI, Rīga, Latvija	17.-20.04.2012.	10	
LU ĶFI	Erts D.	Dabas zinātnes, materiālzinātne	Starptautiskā konference "Advanced Materials and Technologies 2012"	Kauņas Tehniskā Universitāte	Palanga, Lietuva	27.-31.08.2012.	5	ERAF, S89-ESS102-ZR-N-300, ESF stipendija
LU ĶFI	Erts D.	Dabas zinātnes, materiālzinātne	Starptautiska konference		Lielbritānija	14.-16.10.2012.	1	ERAF, S89-ESS102-ZR-N-300

LU struktūrvienība/ aģentūra	Dalībnieks/ Atbildīgais organizators	Zinātnes nozare	Nosaukums	Sadarbības partneri	Norises vieta	Norises laiks	Dalībnieku skaits	Finansējuma avoti
LU ĶFI	Kosmača J.	Dabas zinātnes, materiālzinātne	Konference "SLONANO"		Ļubļana, Slovēnija	23.-27.10.2012.	1	VPP, Y3-26505-ZR-N-300
LU MBI	Stalidzāns E.	Bioloģija	Modeling in systems biology and synthetic biology	OXFORD BROOKES University, professor David Fell	Jelgava	07.2012.	30	ERASMUS Intensive Program Course
LU MBI	Semjonovs P.	Bioloģija	Izstāde RigaFood 2012, posteris Prebiotic Exopolysaccharides-Producing Cultures Of Lactic Acid Bacteria For Synbiotic Foods		Rīga	05.-08.09.2012		ERAF projekts
Konfūcija institūts	Pildegovičs P.		Eiropas valstu Konfūcija institūtu kongress	LU Konfūcija ins-ta Ķīnas puses direktors, prof. Huan Minsji	Vīne, Austrija	07.-10.09.2012.		
Konfūcija institūts	Pildegovičs P.		Vispasaules Konfūcija institūtu kongress	LU Konfūcija ins-ta Ķīnas puses direktors, prof. Huan Minsji, HZF Āzijas studiju nodaļas vadītājs, prof. Kraushārs F., LU prorektors, prof. Kangro A.	Brazīlija	14.-20.12.2012.		
Konfūcija institūts	Pildegovičs P.		Dienvīdķīnas Pedagoģiskās Universitātes un LU Konfūcija institūta kopējās Padomes sēde	LU rektors, prof. Auziņš M.	Guandžou, Ķīna	23.02.2012.		

LU struktur- vienība/ aģentūra	Dalībnieks/ Atbildīgais organizators	Zinātnes nozare	Nosaukums	Sadarbības partneri	Norises vieta	Norises laiks	Dalībnie- ku skaits	Finansējuma avoti
Konfūcija institūts	Pildegovičs P.		Latvijas un Ķīnas kultūras sakaru apmaiņai veltīts pasākums	LU Konfūcija ins-ta Ķīnas puses direktors, prof. Huan Minsji	Rucava, Latvija	08.2012.		
Konfūcija institūts	Pildegovičs P.		Rudens vidus svētki		Ķīnas Tautas Republikas vēstniecība	29.09.2012.		
Konfūcija institūts	Pildegovičs P.		Ķīniešu valodas salons	LU Konfūcija ins-ta Ķīnas puses direktors, prof. Huan Minsji		28.11.2012.		
Konfūcija institūts	Pildegovičs P.		Dienvidķīnas Pedagoģiskās Universitātes un LU Konfūcija institūta kopējās Padomes otrā sēde	LU prorektors, prof. Kangro A., HZF Āzijas studiju nodaļas vadītājs, prof. Kraushārs F., LU Konfūcija ins-ta Ķīnas puses direktors, prof. Huan Minsji	Pekina, Ķīna	19.12.2012.		
DSC	Christian Veske	Dzimtes studijas	Costs of Traditional Masculinities	Tallinas universitāte, Igaunija	Tallinnas universitāte	09.2012.	12	
DSC	Nadja Bermann	Dzimtes studijas	Role of Men in Gender Equality	Lechner, Reiter & Riesenfelder Sozialforschung OG, Wien	Brisele, Beļģija	09.2012.	90	ES
VC	Beļicka L.	Valodniecība	Piedalīšanās konferencē: "Breaking Routines in Foreign Language Teaching"	Tallinas Universitāte	Tallina, Igaunija	30.03.2012.	3	Personīgais finansējums

LU struktur- vienība/ aģentūra	Dalībnieks/ Atbildīgais organizators	Zinātnes nozare	Nosaukums	Sadarbības partneri	Norises vieta	Norises laiks	Dalībnie- ku skaits	Finansējuma avoti
VC	Niedre L.	Valodniecība	Piedalīšanās konferencē: "Mehrsprachigkeit In Gesellschaft, Arbeitswelt und Politik. Neue Herausforderungen an die Universitäre Lehre"	Freiburgas Universitātes Valodu mācīšanās institūts	Freiburga, Vācija	18.- 20.04.2012.	1	Personīgais finansējums
VC	Niedre L.	Valodniecība	Piedalīšanās konferencē: "Linguistic, Didactic and Sociocultural Aspects of Language Functioning"	Lietuvas Pedagoģiskā Universitāte, Maskavas Pedagoģijas institūts, Vroclavas Universitāte	Viļņa, Lietuva	26.- 27.04.2012.	1	Personīgais finansējums
VC	Beļicka L.	Valodniecība	Stenda referāts „Contents-Based Approach to English for Specific Purposes: Meeting the Challenge”	Eiropas Universitāšu valodu centru asociācija	Londona, Lielbritānija	05.- 08.09.2012.	2	Personīgais finansējums
VC	Beļicka L.	Valodniecība	Referāts konferencē: "Contents in English for Specific Purposes: Meeting the Challenge"	Tartu Universitāte	Tartu, Igaunija	28.- 29.09.2012.	1	Personīgais finansējums
VC	Frolova T.	Valodniecība	Referāts konferencē: "16 hours of English for IT students: Challenge and Solution"	Universite Paris-Sed un IATEFL BESIG	Parīze, Francija	14.- 18.06.2012.	3	Personīgais finansējums
LU BI	Karpa A.	Bioloģija	Starptautiskā izstāde "Dārzs, Flora"	Latvijas Entomoloģijas biedrība	Ķīpsalas izstāžu centrs	19.- 22.04.2012.	8	Aģentūra

LU struktūrvienība/ aģentūra	Dalībnieks/ Atbildīgais organizators	Zinātnes nozare	Nosaukums	Sadarbības partneri	Norises vieta	Norises laiks	Dalībnieku skaits	Finansējuma avoti
LU FSI		Socioloģija	Starptautisks zinātniskais ekspertu kolokvijs Maskavā „Reliģija un nacionālās identitātes konstrukti Austrumeiropas valstīs: historiogrāfiskais aspekts”	Krievijas ZA Vispārējās vēstures institūta Reliģijas un Baznīcas vēstures centrs	Maskava, Krievija	06-07.12.2012.	11	Valsts Kultūrkapitāla fonds
LU FSI		Socioloģija	Starptautiska zinātniska konference “Kultūru daudzveidība un kultūru dažādība izglītībā”	Čehijas ZA Mūsdienu vēstures institūts, Filozofijas institūts	Bruntāle, Čehija	22.-23.05.2012.	35	Valsts Kultūrkapitāla fonds
LU FSI		Filozofija, reliģijas filozofija	Starptautiska starpdisciplinārajā zinātniska konference „Reliģiskā pieredze un tradīcija”	Kauņas Vītauta Dižā Universitātes Filozofijas fakultāte un Katoļu Teoloģijas fakultāte	Kauņa, Lietuva	11.-12.05.2012.	52	-
LU FSI		Socioloģija	Starptautiska zinātniska konference "Biogrāfiskie pētījumi: emocijas, ētika un izpildījuma prakses"	Eiropas Sociologu asociācija, Lodzas Universitāte	Lodza, Polija	14.-15.09.2012.	2	VPP, Valsts Kultūrkapitāla fonds
LU FSI		Socioloģija	Starptautiska zinātniska konference „Privātās un publiskās atmiņas”	Somijas Literatūras biedrība, Helsinku Universitāte	Helsinki, Somija	29.-30.11.2012.	3	VPP, Somijas Literatūras biedrība
LU FSI		Filozofija	Starptautiska konference “Nature and City”	Starptautiskās estētikas asociācija	Boloņa, Itālija	28.-30.06.2012.		

LU struktūrvienība/ aģentūra	Dalībnieks/ Atbildīgais organizators	Zinātnes nozare	Nosaukums	Sadarbības partneri	Norises vieta	Norises laiks	Dalībnieku skaits	Finansējuma avoti
LU FSI		Socioloģija	Starptautiskās Sociologu asociācijas 2. forums „Social Justice and Democratization”	Starptautiskā Sociologu asociācija	Buenosairesa, Argentīna	01.-04.08.2012.	7 (Kopējais dalībnieku skaits 3592)	LZP, Starptautiskā Sociologu asociācija, privātie līdzekļi
LU FSI		Socioloģija	Starptautiska zinātniski - praktiska konference "Коммуникация в социально-гуманитарном знании, экономике, образовании".	Baltkrievijas Valsts Universitāte	Baltkrievija, Minska	29.03.2012.-01.04.2012.	3	LZP, privāti līdzekļi
LU LFMI	Kalnačs B.	Literatūrzinātne	Konference "Aktuālas problēmas literatūras zinātnē."	LiepU	Liepāja	01.-02.03.12.	75	LU LFMI, LPA
LU LFMI	Kalnačs B.	Literatūrzinātne	Universidad Complutense de Madrid. <i>Myth and Interdisciplinary</i>	Komplutenses Universitāte	Madride, Spānija	29.-30.10.12.	50	Komplutenses Universitāte
LU LFMI	Burima M. Grīnuma G.	Literatūrzinātne	Zinātniskā konference „Raiņa dzejoļu krājumam <i>Gals un sākums</i> – 100”	DU Komparatīvistikas institūts, Raiņa un Aspazijas muzejs	Rīga, Raiņa un Aspazijas māja	18.12.2012.	60	VKKF

LU struktūrvienība/agentūra	Dalībnieks/Atbildīgais organizators	Zinātnes nozare	Nosaukums	Sadarbības partneri	Norises vieta	Norises laiks	Dalībnieku skaits	Finansējuma avoti
LU LVI	Jakovļeva M.	Vēsture	Ceļojošā izstāde "Kurzemes un Zemgales hercogistei 450: no hercoga Gotharda līdz hercogam Jēkabam"	Latvijas Valsts vēstures arhīvs	Jelgavas Vēstures un mākslas muzejs, Bauskas pils, Kandavas kultūras nams, Tukuma muzejs, Jaunjelgavas kultūras nams, Ventspils pils, Jaunpils pils.	No 08.03.2012.		
LU LVI	Zagorska I.	Vēsture	Latvijas Dabas muzeja izstāde "Senie ziemeļbrieži un to laikabiedri"	Latvijas Dabas muzejs	Rīga	03.-04.2012.		
LU LVI	Zagorska I.	Vēsture	Senākā apdzīvotība Daugavas krastos	Ogres Novadpētniecības muzejs	Ogre	03.-04.2012.		
LU MII	Sataki K.	Datorzinātne	ICANN konference		Kostarika	12.-16.03.2012.	1	LU MII
LU MII	Sataki K.	Datorzinātne	CENTR Mārketinga seminārs		Stokholma, Zviedrija	28.-29.03.2012.	2	LU MII
LU MII	Sataki K.	Datorzinātne	RIPE konference un General Meeting		Ļubļana, Slovēnija	16.-20.04.2012.	1	LU MII
LU MII	Teivāns V.	Datorzinātne	TF-CSIRT		Amsterdama, Nīderlande	10.-11.05.2012.	1	LU MII
LU MII	Teivāns V.	Datorzinātne	24.gadskārtējā FIRST konference		Valleta, Malta	17.-22.06.2012.	1	LU MII

LU struktūrvienība/ aģentūra	Dalībnieks/ Atbildīgais organizators	Zinātnes nozare	Nosaukums	Sadarbības partneri	Norises vieta	Norises laiks	Dalībnieku skaits	Finansējuma avoti
LU MII	Sataki K.	Datorzinātne	5.-tā starptautiskā konference augstākā līmeņa reģistru turētājiem un reģistratūrām no Centrālās un Austrumeiropas		Montenegro	11.- 14.09.2012.	1	LU MII
LU MII	Sataki K.	Datorzinātne	ICANN konference		Toronto, ASV	15.- 19.10.2012.	1	LU MII
LU MII	Ludviga D.	Datorzinātne	GEANT Symposium 2012		Vīne, Austrija	16.- 19.10.2012.	3	LU MII
LU MII	Mālkalnetis G.	Datorzinātne	IT drošības konference		Varšava, Polija	22.- 25.10.2012.	2	LU MII
LU MII	Andersone K.	Datorzinātne	Santa Monica Networks konference		Rīga, Latvija	24.10.2012.	1	LU MII
LU MII	Sataki K.	Datorzinātne	CENTR Mārketinga seminārs		Florence, Itālija	28.11.2012.- 01.12.2012.	2	LU MII
LU MII	Reinfelds A.	Matemātika	17th International Conference on Mathematical Modelling and Analysis (MMA2012)	Tallinas tehnoloģiju Universitāte	Tallina, Igaunija	06.- 09.06.2012.	4	DU
LU MII	Sadīrbajevs F.	Matemātika	7th European Conference on Elliptic and Parabolic Problems	Cīrihes Universitāte	Gaeta, Itālija	21.- 25.05.2012.	1	LZP, LU MII
LU MII	Sadīrbajevs F.	Matemātika	Conference on Differential and Difference Equations	Žilina Universitāte	Žilina, Slovākija	25.- 29.06.2012.	1	LZP, LU MII
LU MII	Sadīrbajevs F.	Matemātika	The Fifth International Workshop-2012 "Constructive methods for non-linear boundary value problems"	Institute of Mathematics, University of Miskolc	Tokaja, Ungārija	28.06.2012.- 01.07.2012.	1	LZP, LU MII
LU MII	Sadīrbajevs F.	Matemātika	Functional Differential Equations and Applications	Ariel University Center of Samaria	Ariel, Izraēla	27.- 31.08.2012.	1	LU MII, Ariel University Center of Samaria

LU struktūrvienība/ aģentūra	Dalībnieks/ Atbildīgais organizators	Zinātnes nozare	Nosaukums	Sadarbības partneri	Norises vieta	Norises laiks	Dalībnieku skaits	Finansējuma avoti
LU MII	Reinfelds A.	Matemātika	Symposium on Differential Equations and Difference Equations 2012,	Minhenes Universitāte	Itālija	28.10.2012.- 01.11.2012.	3	LZP, LU MII
LU MII	Reinfelds A.	Matemātika	18.Starptautiska konference "Difference Equations and Applicatios"		Barselona, Spānija	22.- 27.07.2012.	2	LU
LU MII	Reinfelds A.	Matemātika	The International Conference on the Theory, Methods and Applications of Nonlinear Equations		Kingsville, Teksasa, ASV	17.- 21.12.2012.	2	LZP, LU MII
LU MII	Freivalds K.	Datorzinātne	International Conference on Applied Information and Communication Technologies (AICT2012)		Jelgava, Latvija	26.- 27.04.2012.	1	LU MII
LU MII	Čerāns K.	Datorzinātne	OWL: Experiences and Directions Workshop 2012 (OWLED 2012)		Herakliona, Grieķija	27.- 28.05.2012.	2	LU MII
LU MII	Kalniņa E.	Datorzinātne	SOFSEM 2012: Theory and Practice of Computer Science, 38th Conference on Current Trends in Theory and Practice of Computer Science		Špindleruv Mlyn, Čehija	21.- 27.01.2012.	2	LU MII
LU MII	Lāce L.	Datorzinātne	Conference on PERSPECTIVES IN BUSINESS INFORMATICS RESEARCH (BIR 2012)		Nižņijnovgoroda, Krievija	24.- 26.09.2012.	2	LU MII
LU MII	Liepiņš R.	Datorzinātne	2012 Workshop on OCL and Textual Modelling (OCL 2012)		Insbruka, Austrija	30.09.2012.		LU MII
LU MII	Rencis E.	Datorzinātne	10th International Baltic Conference on Databases and Information Systems (Baltic DB&IS 2012)		Viļņa, Lietuva	08.- 11.07.2012.	3	LU MII

LU struktūrvienība/ aģentūra	Dalībnieks/ Atbildīgais organizators	Zinātnes nozare	Nosaukums	Sadarbības partneri	Norises vieta	Norises laiks	Dalībnieku skaits	Finansējuma avoti
LU MII	Alberts M.	Datorzinātne	IST-Africa 2012	Czech Centrum of Science and Society	Daresalama, Tanzānija	09.- 11.05.2012.	1	LU MII
LU MII	Grīnbergs U.	Datorzinātne	Scientific and Practical Conference "Research for Future of Latvia Agriculture: Food, Feed, Fibre and Energy."	LLU	Jelgava, Latvija	23.- 24.02.2012.	4	LU MII
LU MII	Balodis-Bolužs R.	Datorzinātne	CLOUD Expo Europe		Londona, Lielbritānija	24.- 27.01.2012.	2	LU MII
LU MII	Balodis-Bolužs R.	Datorzinātne	Maskavas valsts Universitāte		Maskava, Krievija	15.- 17.04.2012.	2	LU MII
LU MII	Balodis-Bolužs R.	Datorzinātne	Future Internet Assemblay		Ālborga, Dānija	09.- 11.05.2012.	2	LU MII
LU MII	Balodis-Bolužs R.	Datorzinātne	ICSAI 2012, School of Computer Science Yantai University		Yantai, Ķīna	16.- 24.05.2012.	2	LU MII
LU MII	Balodis-Bolužs R.	Datorzinātne	Eiropas Komisija, International Expocentre Expo XXI		Varšava, Polija	25.- 27.09.2012.	2	LU MII
LU MII	Balodis-Bolužs R.	Datorzinātne	Innovative Technologies in Education and Teaching		Maskava, Krievija	08.- 11.10.2012.	2	LU MII
LU MII	Balodis-Bolužs R.	Datorzinātne	Grid, Cloud&High erformance Computing Science		Cluj Napocca, Rumānija	24.- 28.10.2012.	2	LU MII
LU MII	Balodis-Bolužs R.	Datorzinātne	3rd International Conference on Advancements in Computing Technology		Seula, Koreja	01.- 07.12.2012.	2	LU MII
LU MII	Irēna Ilziņa I.	Datorzinātne	E.Drezena (1892-1937) piemiņai veltītā starptautiskā terminoloģijas konference	LU, LU LVall, SIA "Tilde"	Rīga	25.- 26.10.2012.	1	LU MII

LU struktūrvienība/ aģentūra	Dalībnieks/ Atbildīgais organizators	Zinātnes nozare	Nosaukums	Sadarbības partneri	Norises vieta	Norises laiks	Dalībnieku skaits	Finansējuma avoti
LU MII	Auziņa I.	Valodniecība	48.prof.Artura Ozola dienas starptautiskās zinātniskās konferences „Valodas gramatiskā un leksiskā sistēma, tās funkcionalitāte un normatīvums”	LU	Rīga	15.- 16.03.2012.	3	LU MII
LU MII	Grūzītis N.	Datorzinātne	5. starptautiskā konference „Human Language Technologies 2012”	Tartu Universitāte	Tartu, Igaunija	03.- 05.10.2012.	11	LU MII
LU MII	Auziņa I.	Valodniecība	17. starptautiskā zinātniskā konference “Vārds un tā pētīšanas aspekti”	LiepU	Liepāja	29.- 30.11.2012.	10	LU MII
LU MII	Grūzītis N.	Datorzinātne	Starptautiskā konference „Language Resources Evaluation Conference 2012”	Ankaras Universitāte	Ankara, Turcija	29.- 31.05.2012.	3	LU MII
LU MII	Auziņa I.	Valodniecība	Prof. Aleksa Girdeņa piemiņas konference	Viļņas Universitāte	Viļņa, Lietuva	18.- 20.10.2012.	1	LU MII
LU MII	Bula I.	Matemātika	9. Latvijas matemātikas biedrības konference		LLU, Jelgava	30.- 31.03.2012.	2	LU
LU MII	Bula I.	Matemātika	17. starptautiskā zinātniskā konference "Mathematical Modelling and Analysis"		Tallina, Igaunija	06.- 09.06.2012.	2	LU
LU RMK	Voita D.	Medicīna	Netradicionālais un alternatīvais mūsdienu sabiedrībā un veselības aprūpē	LU PSMK	Jūrmala	11.05.2012.	28	LU RMK
LU PSMK	Cēsu sociālais dienests	Sociālā labklājība	Opportunities to use innovative technological solutions in home care of elderly people	Project "INNOCARE"	Cēsis	03.04.2012.	5	LU RMK

2.6.9. LU Bibliotēka³⁷

LUB piedāvā LU studiju un pētnieciskā darba veikšanai nepieciešamos informācijas resursus un daudzveidīgus, kvalitatīvus un mūsdienīgus pakalpojumus bibliotēkas lietotājiem 11 LUB nozaru bibliotēkās un attālināti tiešsaistē.

Īpašie notikumi LU Bibliotēkā

- Aprīlī tika uzsākta LUB Centrālās bibliotēkas ēkas Kalpaka bulv. 4 renovācija. Šajā ēkā 2013.gadā atgriezīsies LUB un darbu uzsāks LU Humanitāro un sociālo zinātņu pētījumu centrs. Tādējādi LUB lietotājiem būs pieejams nozīmīgs sociālo un humanitāro zinātņu krājums un plašas lasītavas bibliotēkas apmeklētājiem.
- Krājuma izmantošanas un attīstības departaments un Informācijas un bibliogrāfijas nodaļa pārcēlās uz izremontētām darba telpām Lielvārdes ielā 24.
- Salaspils grāmatu krātuve pārcēlās uz krātuves telpām Lielvārdes ielā 24.
- Lai nodrošinātu ērtāku brīvpieejas piekļuvi informācijas resursiem, modernu un demokrātisku darba vidi, jaunu tehnoloģiju ieviešanas iespējas, ir izstrādāti 3 LUB nozaru bibliotēku interjera projekti: Izglītības zinātņu un psiholoģijas bibliotēkai, Ekonomikas zinātņu bibliotēkai un FMF bibliotēkai.

2012. gada statistikas rādītāji

- Krājuma apjoms – 1 680 933 eksemplāri. Organizējot LUB Centrālās bibliotēkas renovācijas procesu, tika veikts apjomīgs darbs krājuma pārvietošanā, lietotāju pieprasīto krājuma daļu izvietojot atbilstošās nozaru bibliotēkās, mazāk pieprasīto – LUB Repozitārijā.
- Aktīvo lietotāju skaits – 21 815.
- Apmeklējumu skaits – 1 710 441.
- Izsniegumu skaits – 2011.gadā – 654 207 eksemplāri, 2012.gadā - 670 874 eksemplāri. Līdz ar to izsniegumu skaits 2012.gadā ir pieaudzis par aptuveni 3%. Katrs aktīvais LUB lietotājs vidēji ir izmantojis 30,8 informācijas resursus.
- Virtuālo apmeklējumu skaits - 995 439.
- Jaunieguvumu skaits – 33 008 eksemplāri. Visvairāk papildināti krājumi LUB Repozitārijā, SZF bibliotēkā, Humanitāro zinātņu bibliotēkā un Izglītības zinātņu un psiholoģijas bibliotēkā. Krājumi ir papildināti, pārņemot citu institūciju krājumus (LU AI, LU AB u.c.) – 20 624 eksemplāri, saņemot obligāto eksemplāru – 4 131 eksemplārs, kā arī pirkumu – 6 513 eksemplāri un dāvinājumu – 2 743 eksemplāri - veidā. LUB ir saņēmusi nozīmīgus dāvinājumus no vairākām organizācijām – Starptautiskās zinātnes un reliģijas biedrības (The International Society for Science & Religion), Bērnu klīniskās universitātes slimnīcas, vairāku valstu - Francijas, Igaunijas, Spānijas, Šveices – vēstniecībām, citām organizācijām un institūcijām - American Mathematical Society, EuroBaltic Centres of Excellence, Nippon Foundation u.c. Lielākais dāvinājums bija Starptautiskās zinātnes un reliģijas biedrības un Templtona fonda projekta ietvaros sagatavots 250 nozīmīgu informācijas resursu dāvinājums reliģijas un zinātnes starpdisciplinārajā jomā. Tika saņemti arī vairāku privātpersonu dāvinājumi, kā lielākie no tiem minami dāvinājumi no Vitas Zamerovskas, Ineses Pauderes, Ilgoņa Alfa Stukmaņa, Sarmītes Voitkānes. Sanitas Jastrebovas u.c.

³⁷ Sadaļu sagatavoja LU Bibliotēka.

Pakalpojumi

Gada jaunievedumi:

- Atsaucoties klientu vēlmēm un ņemot vērā nepieciešamību nodrošināt papildus iespēju apmeklēt bibliotēku Centrālās bibliotēkas renovācijas laikā, četrās lielākajās LUB nozaru bibliotēkās - Daudznozaru bibliotēkā: datorika, juridiskās zinātnes, teoloģija; Ekonomikas zinātņu bibliotēkā; Humanitāro zinātņu bibliotēkā; Izglītības zinātņu un psiholoģijas bibliotēkā pagarināts darba laiks.
- Lai pilnveidotu vienīgo LUB eksemplāru pieejamību, uz vietas paredzētos izdevumus ārpus LUB darba laika, lasītavā izmantojamus izdevumus var saņemt „Nakts abonementā”.
- Informācijas resursus no LUB Repozitārija var pasūtīt uz jebkuru klientam ērtāko nozaru bibliotēku.
- Izmantojot saiti "Piesakies LUB jaunumiem!"
(http://www.lu.lv/biblioteka/piesakies_jaunumiem/) LU portāla sadaļā Bibliotēka, interesenti var pieteikties LUB jaunumu saņemšanai savā e-pastā, šo pakalpojumu izmanto ap 600 LUB lietotāju.
- Martā izveidots konts mikroblogošanas tīklā „Twitter”, kura sekotāju skaits sasniedzis vairāk nekā 300 lietotāju.

E-resursi

LUB nodrošina piekļuvi kvalitatīviem un daudzveidīgiem elektroniskās informācijas resursiem un piedāvā konsultācijas un apmācības to izmantošanā.

2012.gadā LU bija pieejamas 43 abonētās datubāzes, tika piedāvāta izmēģinājuma pieeja 53 e-resursiem, LU portālā sniegta informācija par 121 brīvpieejas e-resursu. Lai paplašinātu LU studentu un mācībspēku iespējas studiju un akadēmiskajā darbā izmantot kvalitatīvus e-resursus, 2012.gadā tika abonētas jaunas datubāzes - EBSCO eBook Academic Collection, Westlaw UK, Scopus un OECD iLibrary. Lai apkopotu LU akadēmiskā un zinātniskā personāla viedokli par elektronisko resursu izmantošanu un abonēšanu LU, no jūlija līdz augustam tika veikta aptauja "Elektroniskie resursi LU". Aptaujā piedalījās 180 respondenti, no kuriem 32% bija apmierināti ar LUB piedāvātajiem e-resursiem, 58% - daļēji apmierināti. Aptaujas dalībnieki atzīmēja e-resursu izmantošanas nozīmību studiju procesā, kā arī izteica priekšlikumus turpmākai e-resursu abonēšanai.

LUB turpināja apkopot LU mācībspēku un pētnieku zinātniskos sasniegumus, veidojot 3 bibliogrāfiskās datubāzes – LU zinātnieku publikāciju un vēstures datubāzi, LU noslēguma darbu datubāzi un LU izstrādāto/ aizstāvēto disertāciju datubāzi. Datubāzes ir brīvi pieejamas jebkuram interesentam LU portāla sadaļā Bibliotēka. Gada laikā datubāzes papildinātas ar 11 074 ierakstiem.

Lai veiktu LUB krājumā esošā LU kultūrvēsturiskā un zinātniskā mantojuma saglabāšanu, nodrošinātu plašāku tā pieejamību un piekļuvi digitālā vidē, LUB jau 2011.gadā ir izveidota Digitalizācijas grupa. Digitalizācijas grupa ir izveidojusi arī blogu <http://digigrupa.wordpress.com/>, kurā regulāri informē par Digitalizācijas grupas aktivitātēm, aktualitātēm Eiropas un pasaules kultūras mantojuma saglabāšanā digitālā formātā un digitalizācijas tehniskajiem jautājumiem.

2012.gadā Digitalizācijas grupa digitalizēja un nodrošināja piekļuvi vairākiem unikāliem un vērtīgiem dokumentiem:

- LU rakstiem, kas izdoti no 1921. līdz 1943.gadam – 185 sējumi;
- Kolekcijas „Description de l’Egypte” oriģinālgravīrām – 35 vienības;

- Reto izdevumu un rokrakstu kolekcijas pergamentiem no 14. līdz 17.gadsimtam – 17 vienības;
- Juridiskās literatūras grāmatām, kas izdotas no 1864. līdz 1934.gadam – 31 vienības;
- LU izstrādātās un aizstāvētās disertācijas – 414 vienības.

Visi minētie resursi ir brīvi pieejami LU e-resursu repositārijā - <http://www.lu.lv/biblioteka/resursi/repozitarijs/>. LU e-resursu repositārijs papildināts ar LUB darbinieku publikācijām, izveidoti metadati un repositārijā ievietotas LUB semināru prezentācijas, LU Rakstu un periodisko izdevumu sējumi, Alma Mater numuri, konferenču tēžu krājumi, kopā 130 vienības. LUB uzlabojusi arī e-resursu repositārija struktūru, attīstot tā kopienu, kolekciju un apakškolekciju struktūru.

Organizētās konferences, semināri, diskusijas

- LU 70. konferences Bibliotēzinātnes un informācijas zinātnes sekcijas sēdes (6., 7.februāris)
 - Pirmajā sekcijas sēdē nolasīti 6 referāti un 6 ziņojumi par lietotāju apkalpošanu un pakalpojumu attīstību, bibliotēkas darbību, bibliotekāra profesionālo izaugsmi un lomu augstskolu bibliotēkā un pētniecības darbu bibliotēkzinātnē.
 - Otrā sekcijas sēde bija veltīta informācijpratības problēmjautājumu analīzei, tajā notika grupu diskusijas par informācijpratības attīstību, ko ievadīja LUB direktores I.Gudakovskas referāts. Referātu par LUB speciālajām kolekcijām un dāvinājumiem sniedza LUB direktores vietiece M. Saviča. Pēc tam sēdes dalībnieki varēja iepazīties ar 10 stenda referātiem, kas veltīti LUB speciālajām kolekcijām un dāvinājumiem un citiem bibliotēkzinātnes un informācijas jautājumiem – LUB mobilās lietotnes izstrādei, darbam informācijpratības veicināšanā u. c. Stenda referāti gada laikā bija apskatāmi LUB nozaru bibliotēkās.
- Atzīmējot starptautisko brīvpieejas izglītības resursu nedēļu (Open Education Week), notika Institucionālo repozitoriju attīstības nedēļas (19.-23.marts) pasākumi: diskusija par LU e-resursu repositārija attīstību, seminārs par Open Access kustību un institucionālo repositāriju veidošanu.
- No 22. līdz 28.oktobrim LUB atzīmēja starptautisko Open Access jeb brīvpieejas resursu nedēļu LU, aicinot interesentus piedalīties diskusijā „Kā gūglēt gudri jeb kā atšķirt labus brīvpieejas resursus?” pasākumu cikla „Zinātnes kafējnīca” ietvaros un starptautiskā seminārā „Brīvpieejas e-resursu publicēšana: iespējas un attīstība”.
 - Diskusija „Kā gūglēt gudri jeb kā atšķirt labus brīvpieejas resursus?” bija veltīta brīvpieejas informācijas resursu izmantošanas iespējām un to kvalitātes izvērtēšanai, tajā piedalījās SZF Sociālo un politisko pētījumu institūta zinātniskais asistents Jānis Daugavietis, SZF Informācijas un bibliotēku studiju nodaļas vadītāja Baiba Holma, (PPMF docents Uldis Pāvuls un ĢZZF doktoranti Zane Vincēviča-Gaile un Artis Robalds.
 - Seminārā „Brīvpieejas e-resursu publicēšana: iespējas un attīstība” tika sniegta informācija par EK 7. ietvara programmas projekta OpenAIRE 2012. gada aktualitātēm, projektu OpenAIREplus, jaunākajām aktivitātēm Open Access jomā ESun plānotajām Open Access nostādnēm ES ietvarprogrammā Apvārsnis 2020. Tartu Universitātes Bibliotēkas pārstāve Elena Sipria-Mironova iepazīstināja ar Igaunijas pieredzi digitālo mācību grāmatu veidošanā, kā arī pastāstīja par Open Access attīstību Igaunijā. Seminārā piedalījās arī PPMF pieaicinātā docente, Baltic Journal of Psychology sekretāre Inese Muzikante un PPMF profesore un žurnāla redaktore Sandra Sebre, kas pastāstīja par pieredzi brīvpieejas e-žurnāla Baltic Journal of Psychology izdošanā.

Semināra dalībniekiem bija iespēja neklātienē iepazīties ar Open Access zinātnisko izdevēju asociācijas (Open Access Scholarly Publishers Association) prezidentes Karolīnas Satones (Caroline Sutton) prezentāciju par Open Access izdevējdarbības izaicinājumiem un iespējām.

Rīkotie pasākumi

- No 23. līdz 27. aprīlim notika LUB nedēļas pasākumi – konkursi, izstādes, apmācību nodarbības, akcijas, prezentācijas un citas aktivitātes.
 - Ikviens interesents LU portāla sadaļā Bibliotēka varēja piedalīties konkursā „Ko Tu zini par LU Bibliotēku?” un loterijā „Rādi, ko tu lasi!”.
 - Ķīmijas, Bioloģijas un Zemes un vides zinātņu bibliotēku apmeklētāji varēja piedalīties fotoviktorīnā „Dabaszinātņu student! Vai atpazīsti dabaszinātņu bibliotēku?”, Izglītības zinātņu un psiholoģijas bibliotēkā bija apskatāma fotoreportāža par bibliotekāra vienas dienas darbu studenta redzējumā.
 - Bibliotēku nedēļas ietvaros varēja aplūkot vairākas izstādes - „LUB darbinieku publikācijas” Daudznozaru bibliotēkā: datorika, juridiskās zinātnes, teoloģija, „Lielo patiesību meklētājam – akadēmiķim Edgaram Imantam Siliņam — 85 ” Fizikas un matemātikas bibliotēkā, ceļojošo izstādi „Antīkās literatūras pasaulē” Vēstures un filozofijas fakultātē.
 - Seminārā "Kā efektīvi izmantot ScienceDirect un Scopus zinātnisko rakstu datubāzes savam pētniecības darbam?" tika prezentētas izdevēja Elsevier datubāzu ScienceDirect un Scopus un ar tām saistīto aplikāciju izmantošanas iespējas, tika organizētas arī vairākas apmācības un prezentācijas nozaru bibliotēkās - "Valodniecības resursi LUB abonētajās datubāzēs" HZF, „e-resursi = pievienotā vērtība Taviem pētījumiem” Izglītības zinātņu un psiholoģijas bibliotēkā, „Fizikas nozares informācijas meklēšana abonētajās datubāzēs” un „Matemātikas nozares informācijas meklēšana abonētajās datubāzēs” FMF, „Medicīnas informācijas meklēšana datubāzēs un interneta resursos”, MF, LUB prezentācija E. Birznieka Jauno ģeogrāfu skolas dalībniekiem ĢZZF.
 - SZF norisa diskusija „Latviskā e-satura attīstīšanas un pieejamības potenciāls izdevēju, bibliotēku un e-satura lietotāju skatījumā”.
- Pasākuma „LU Māja” apmeklētājiem bija iespēja iepazīties ar LUB Reto izdevumu un rokrakstu krājumā esošajiem pergamentiem un pergamentu vēsturi, piedaloties dažādās aktivitātēs.

LU Bibliotēkas darbinieku piedalīšanās semināros un konferencēs

Piedaloties dažādās konferencēs un semināros, LUB darbinieki kopumā sagatavojuši 26 referātus un ziņojumus un 11 stenda referātus.

- 23.janvārī LU 70.konferences Mākslas izglītības sekcijas sēdē ar referātu „LU rektors, mākslas zinātnieks prof. E. Felsbergs: LUB digitālās kolekcijas raksturojums” piedalījās LUB direktores vietiece M. Saviča un galvenā bibliotekāre I. Mantiniece ar referātu „LU Mākslas kabineta un E. Felsberga bibliotēka kā speciāla kolekcija LUB krājumā”.
- 16.februārī LUB galvenā bibliotekāre I. Vēliņa-Švilpe piedalījās ar referātu „LUB Universitātes vēsturiskā mantojuma glabātāja: digitālā kolekcija „LU rektori”” LU 70.konferences Pedagoģijas zinātnes sekcijas sēdē „Augstskolu docētāju profesionālā pilnveide: pieredze un izaicinājumi”.
- 21.februārī LUB bibliotekāre V. Ločmele nolasīja referātu „Latgaliešu grāmatizdevēja Vladislava Lōča izdevējdarbība trimdā (1945-1980)” latgaliešu valodai un kultūrai

veltītajā pēcpusdienā UNESCO Latvijas Nacionālās komisijas Starptautiskās Dzimtās valodas dienas ietvaros LUB Humanitāro zinātņu bibliotēkā.

- 11.aprīlī LUB galvenā bibliotekāre S.Ranka prezentēja sistēmbibliotekāres I.Rampānes un S.Rankas sagatavoto referātu „Brīvpieejas informācija augstākās izglītības pārmaiņu laikā” Latvijas Bibliotekāru 15.konferencē „Bibliotēka aiz bibliotēkas: integrācija, inovācijas un informācija visiem”.
- Ar referātu „Информационная культура вуза: приоритет деятельности и развития библиотеки” LUB direktore I.Gudakovska uzstājās 22.-24.maijā Simferopolē organizētajā starptautiskajā augstskolu bibliotēku zinātniski–praktiskā konferencē, realizējot Latvijas Universitātes un Dragomanova v.n. Ukrainas Valsts Pedagoģiskās universitātes zinātniskās bibliotēkas sadarbības līgumu.
- LUB direktore I.Gudakovska piedalījās Eiropas Zinātnisko bibliotēku asociācijas (LIBER) Arhitektūras grupas 16.seminārā Prāgā „Reshape, refurnish, reorganise: designing the sustainable library”.
- LUB direktore I.Gudakovska piedalījās ar referātu „Informācijpratības attīstības procesa pedagoģiskie aspekti” 4.Zinātniskajā etnosocioloģijas skolas seminārā „Etniskums un pedagoģija”.

Izstādes

Gadā izveidota 31 tradicionālā izstāde un 6 virtuālās izstādes.

- Ar LU 94. gadskārtai veltīto ceļojošo izstādi ”Pēc septiņiem mirkliem 100 gadi” Bibliotēka aizsāka ikgadējo izstāžu ciklu. Izstādes kuratore bija LUB direktores vietiece Mārīte Saviča, darba grupā bija LUB speciālistes J. Klebā, I. Mantiniece, G. Rozenberga, D. Tretjakova, I. Vēliņa-Švilpe. Izstādes materiāli atspoguļo LU studentu un mācībspēku darbu, studijas un sadzīvi laikā no 1920. gada līdz 2012. gadam, raksturojot LU mācību procesu - lekcijas, praksi, nodarbības laboratorijās, eksāmenu sesijas, izlaidumus, kā arī Studentu dienas un svētkus. Plašāks materiālu aptvērums apskatāms virtuālā veidolā: 520 vēstures dokumentu un fotogrāfiju digitalizētas. Izstādē pirmo reizi vienkopus skatāmi unikāli fragmenti no 1928.-1939. gadu Latvijas dokumentālajām filmām, kurās iemūžināti svarīgi LU notikumi. Virtuālā izstāde ir pieejama LU portāla Bibliotēkas sadaļā <http://www.mirkli.lu.lv/>.

Tradicionālās izstādes:

- Čārlza Bebidža balvas laureāta un mākslinieka Raita Ozola izstāde „Funkciju skaistums.
- „Zinātnei un tēvijai. Prof. E. Felsberga mantojums LUB krājumā”.
- LU mācībspēku 2011. gada zinātnisko publikāciju izstādes visās nozaru bibliotēkās.
- „Zigmundam Skujiņam – 85”.
- „Augstākās izglītības vēsture Latvijā”.
- „Profesors Arnis Vīksna”.
- „Profesors Ādolfs Krauklis – ģeogrāfijai veltīts mūžs”.
- „Personība psiholoģijā: profesora Viestura Reņģes jubilejas izstāde”.
- „Ģeologam Pēterim Liepiņam - 105”.
- „Radošas darbības ceļš: profesores Irēnas Žoglas nozīmīgākās publikācijas”.
- „Svešās zemēs esot jauki”.

- Humanitāro zinātņu fakultātes nodaļas 2011./2012. akadēmiskā gada zinātnisko sasniegumu izstāde.
- „Skolotāja profesijas vēsture: avoti, pētījumi, pētnieki”.
- „Asociētais profesors Enoks Biķis”.
- „Vēstures profesors Heinrihs Strods 20.04.1925.-14.04.2012.”.
- „Antīkās literatūras pasaulē”.
- „Emanuels Grinbergs (1911-1982). Domas un pārdomas par matemātiku”.
- „Profesoram Mārim Purgailim – 65”.
- „28* šis un tas par programmēšanu Latvijā”.

Virtuālās izstādes:

- LU 2011.gada intelektuālie sasniegumi publikācijās
- Kognitīvo zinātņu un semantikas kolekcija.
- Kopsolī ar Latviju, kas veltīta Latvijas Republikas 94. proklamēšanas gadadienai un LU 93. gadadienai, sagatavota LUB un M. Dragomanova v.n. Ukrainas Nacionālās Pedagoģiskās universitātes Zinātniskās bibliotēkas sadarbības līguma ietvaros.
- LU emeritētais profesors, vēsturnieks Heinrihs Strods.
- LUB Reto izdevumu un rokrakstu kolekcijas pergamenti.

Pētniecība

- Pēc pasūtījuma sagatavoti 5 biobibliogrāfiskie rādītāji - „Asociētais profesors Enoks Biķis”, „Pedagoģijas zinātņu doktore Elīna Faļkenšteina”, „Profesore Irēna Žogla”, „Profesore Rudīte Andersone”, „Profesors Juris Krūmiņš”.
- LUB darbinieki sagatavojuši un publicējuši 12 publikācijas, tai skaitā pētījums „LU publikācijas citējamības datubāzēs (2007-2011)”, kas izraisīja plašu LU mācībspēku interesi un pievērsa uzmanību LU publikāciju atspoguļojumam citējamības datubāzēs Web of Science un Scopus. Publikācija ir pieejama LU e-resursu repositārijā - <https://dspace.lu.lv/dspace/handle/7/565>.
- LUB direktore Iveta Gudakovska piedalījās 6. Eiropas galvaspilsētu universitāšu sadarbības tīkla (UNICA) organizētajā seminārā «Libraries As Drivers for Change» Briselē (Beļģija), kura laikā prezentēja Aijas Putniņas un Evitas Samulēvičas pētījuma plakātu «What do our users really want?».

Izdotie biobibliogrāfiskie rādītāji

1. Asociētais profesors Enoks Biķis : biobibliogrāfija / [bibliogr. sast.: Daiga Šlahota, Dita Tretjakova ; bibliogr. red. Jana Klebā] ; Latvijas Universitāte. Bibliotēka. - [Rīga] : LU Akadēmiskais apgāds, 2012. - 117, [2] lpp. : il., faks. - (Latvijas Universitātes zinātnieki). - Ietver personu un nosaukumu alfabētiskos rādītājus (97.-117. lpp.).
2. Pedagoģijas zinātņu doktore Elīna Faļkenšteina : biobibliogrāfija / bibliogr. sast. Jana Klebā ; bibliogr. red. Dita Tretjakova ; LU Bibliotēka. - Rīga : Latvijas Universitātes Bibliotēka, 2012. - 136 lpp. : il.
3. Profesore Irēna Žogla : bibliogrāfija / [sastādītāja Aīda Krūze ; bibliogr. rādītāja sast. Dita Tretjakova, bibl. rādītāja redaktore Jana Klebā] ; Latvijas Universitāte. Bibliotēka. - [Rīga] : LU Akadēmiskais apgāds, 2012. - 164, [3] lpp. : il., portr. - (Latvijas

Universitātes zinātnieki). - Ietver personu (152.-160. lpp.) un darbu nosaukumu (161.-164. lpp.) alfabētiskos rādītājus.

4. Professore Rudīte Andersone : biobibliogrāfija / [sast. Aīda Krūze ; bibliogr. rādītāja sast. Dita Tretjakova, bibl. rādītāja red. Sandra Ranka] ; Latvijas Universitāte. Bibliotēka. - Rīga, 2012. - 108, [3] lpp. : il., fotogr. - Ietver personu (94.-101.lpp.) un darbu nosaukumu (102.-108.lpp.) alfabētiskos rādītājus.
5. Profesors Juris Krūmiņš : biobibliogrāfija / [bibliogr. rād. sast. Dita Tretjakova ; bibliogr. red. Jana Klebā] ; Latvijas Universitāte. [Bibliotēka]. - [Rīga] : LU Akadēmiskais apgāds, 2012. - 85, [3] lpp. : portr. - (Latvijas Universitātes zinātnieki). - Ietver personu (63.-74. lpp.) un darbu nosaukumu (75.-85. lpp.) alfabētisko rādītāju.

LU Bibliotēkas darbinieku publikācijas

1. Bakēvica, Anita. LU Astronomijas institūta bibliotēka / Anita Bakēvica. - (Hronika). - Izmantotā literatūra: 70.lpp. // Zvaigžņotā Debess. Zieme (2012), 64.-70.lpp. : il. - Ar īsām ziņām par aut.: 63.lpp.
2. Buša, Irina. Egill Skallagrímsson in der lettischen Geschichtsschreibung / Irina Buša. - Bibliogr. parindēs // Forschungen zur baltischen Geschichte / Hrsg. Mati Laur, Karsten Brüggemann. - Tartu : Akadeemiline Ajalooselts, 2012. - Vol.7 (2012), S.120-140.
3. Feldmane, Ketija. Ieskats vizuālajā informācijas meklēšanā / Ketija Feldmane. - Bibliogr.: 38.lpp. - Kopsav. angļu val.: Observations on searching for visual information, 117.lpp. - Tiešsaistes raksts. - Nos. no tīmekļa lapas. - Resurss aprakstīts 2012. g. 21. maijā // Bibliotēku Pasaule [elektroniskais resurss]. - Nr.56 (2012), 34.-38.lpp.: il. - Tiešsaistes žurn. - URL:
http://academia.lndb.lv/xmlui/bitstream/handle/1/1143/Ketija_Feldmane_Ieskats_vizualaja_informacijas_meklesana.pdf?sequence=1
4. Inclusion of new professionals in the strategy of the Library Association of Latvia [elektroniskais resurss] / Silvija Tretjakova, Dace Ūdre, Sanita Malēja, Silva Suhaņenkova. - Bibliogr. - Tiešsaistes raksts. - Nos. no tīmekļa lapas. - Resurss aprakstīts 2012. g. 3.jūn. // IFLA World Library and Information Congress : IFLA General Conference and Assembly, Helsinki, Finland, from 11-17 August 2012. [elektroniskais resurss]. - IFLA, 2012. - 6 p. Tiešsaistes resurss. - URL:
<http://conference.ifla.org/sites/default/files/files/papers/wlic2012/95-tretjakova-en.pdf>
5. Ločmele, Vineta. Vladislava Loča dzīve un darbība / Vineta Ločmele. - (Vecā un jaunā grāmatniecība) - Bibliogr.: 114.-115.lpp. - Kopsav. angļu val.: The life and work of Vladislavs Locis, 117.lpp. - Tiešsaistes raksts. - Nos. no tīmekļa lapas. - Resurss aprakstīts 2012. g. 12. nov. // Bibliotēku Pasaule [elektroniskais resurss]. - Nr.57 (2012), 94.-115.lpp.: il. - Tiešsaistes žurn. - URL:
<http://www.lnb.lv/lv/bibliotekariem/Izdevumi/pielikumi/biblioteku-pasaule/biblioteku-pasaules-57-numurs-2011>
6. Malēja, Sanita. Ziņas no Latvijas Universitātes Informācijas un bibliotēku studiju nodaļas [elektroniskais resurss] / Sanita Malēja. - Tiešsaistes raksts. - Nos. no tīmekļa lapas. - Resurss aprakstīts 2012. g. 12. jūn. // Laiks. Spēks. Mērķis : izglītības apvienības "I Fortum" biļetens" [elektroniskais resurss]. - Nr.2 (2012, 12.jūn.), 16.lpp. - Tiešsaistes žurn. - URL:
academia.lndb.lv/xmlui/bitstream/handle/1/1168/Ifortum_bi%C4%BCetens_nr2.pdf
7. Putniņa, Aija. Latvijas Nacionālās bibliotēkas identitāte. Darbinieku kā grupu identitātes aspekts [elektronisks resurss] / Aija Putniņa. - Izmantotā literatūra un avoti: 104.lpp. //

Nacionālā identitāte : zīmolu un patērētāju identitātes : rakstu krājums [elektronisks resurss] / red. Lolita Stašāne, Marita Zitmane ; rec.: Ojārs Skudra, Inta Brikše. - Rīga : LU SPPI, 2012. - 98.-104.lpp. - Elektronisks izdevums. - URL:

http://dspace.lu.lv/dspace/bitstream/7/1216/1/LNB_identitate.pdf

8. Rampāne, Ilga. Akadēmiskas institūcijas repozitārija veidošana : Latvijas Universitātes bibliotēkas pieredze / Ilga Rampāne. - Bibliogr.: 55.lpp. - Kopsav. angļu val.: Is the modern technology society a knowledge society, 117.lpp. - Tiešsaistes raksts. - Nos. no tīmekļa lapas. - Resurss aprakstīts 2012. g. 21. maijā // Bibliotēku Pasaule [elektroniskais resurss]. - Nr.56 (2012), 52.-55.lpp.: il. Tiešsaistes žurn. - URL:
http://academia.lndb.lv/xmlui/bitstream/handle/1/1146/Ilga_Rampane_Akademiskas_institucijas_repozitarija_veidosana.pdf?sequence=1
9. Šļahota, Daiga. Daugavas vanadzies gādā par jauno mediķu paaudzi : vērtīgs medicīnas literatūras dāvinājums Latvijas Universitātes Bibliotēkai / Daiga Šļahota // Latvija Amerikā. - Nr.2 (2012), 12.,21.lpp. : il.
10. Tretjakova, Dita. Latvijas Universitātes publikācijas citējamības datubāzēs (2007-2011) / Dita Tretjakova. - Kopsav. angļu val.: Publications of the University of Latvia in citation databases (2007–2011), 9.lpp. // Alma Mater : Universitātes Avīze. - Vasara (2012), 7.-9.lpp. : att., diagr. - URL:
issuu.com/universitate/docs/almamater2012vasara/7
11. Vēliņa-Švilpe, Ilona. LU [Latvijas Universitātes] Bibliotēkas veltījums LU 93.gadadienai – izstāde "Pēc septiņiem mirkļiem 100 gadi" / Ilona Vēliņa-Švilpe. - Bibliogr. un koment.: 13.lpp. // Latvijas Vēsture. - Nr.3 (2012), 8.-13.lpp. : diagr., ģīm.
12. Zitmane, Marita. Patēriņš un identitāte. Mijiedarbības un ietekmes teorētiskie aspekti / [elektronisks resurss] / Marita Zitmane, Dita Tretjakova, Maija Tērmāne. - Izmantotā literatūra un avoti: 49.lpp. // Nacionālā identitāte : zīmolu un patērētāju identitātes : rakstu krājums [elektronisks resurss] / red. Lolita Stašāne, Marita Zitmane ; rec.: Ojārs Skudra, Inta Brikše. - Rīga : LU SPPI, 2012. - 36.-49.lpp. - Elektronisks izdevums. - URL:
<http://academia.lndb.lv/xmlui/bitstream/handle/1/1191/nacionala-identitate-zimolu-un-pateretaju-identitates.pdf?sequence=1>

Dalība projektos

- 2012.gadā noslēdzās dalība EK 7. ietvara programmas projektā OpenAIRE (2009-2012). LU Bibliotēka ir projekta OpenAIRE un Open Access kustības reģionālais pārstāvis Latvijā. Projekta ietvaros LUB galvenā bibliotekāre S. Ranka piedalījās starptautiskā vebinārā, kas veltīts Budapeštas Open Access iniciatīvas 10.gadadienai „Celebrating a decade of Open Access” informējot par Open Access kustības attīstību LU.
 - 2011.gada decembrī uzsākta dalība EK 7.ietvara programmas projektā OpenAIREplus (2011-2013). LUB direktore I. Gudakovska projekta ietvaros piedalījās projekta OpenAIRE partneru darba grupā, projekta OpenAIREplus ģenerālās asamblejas darbā un starptautiskā konferencē „Structural framework for open, digital research – strategy, policy & infrastructure” Kopenhāgenā.
- Turpinās dalība Mūžizglītības tiešsaistes pētnieciskajā tīklā e-ASEM (*e-ASEM Lifelong Learning e-Learning network*) <http://easem.knou.ac.kr/default.asp>. LU Bibliotēka tīklam regulāri sniedz informāciju par tematam atbilstošām publikācijām no Latvijas. LUB direktore I. Gudakovska tīkla ietvaros ir piedalījusies vairāku publikāciju sagatavošanā:

- Gudakovska, Iveta. Focus on further education of librarians in Latvia / Iveta Gudakovska. - Tiešsaistes raksts. - Nos. no tīmekļa lapas. - Resurss aprakstīts 2013. g. 15. februārī // Information Research [elektroniskais resurss]. - Vol. 7 No. 1 (2001). - Tiešsaistes žurn. - URL:
<http://informationr.net/ir/7-1/paper119.html>.
- Gudakovska, Iveta. Continuing Education Centre for librarians of Latvia : [paper presented at the Congress "Information and Public Accessibility" 20 - 23 March 2000, Leipzig, Germany : recommended by Iveta Gudakovska, The Library of the University of Latvia] [elektronisks resurss]. - Resurss aprakstīts 2013. g. 15. februārī. - URL:
<http://www.goethe.de/z/30/infomoe/lettland/delett29.htm>.
- Gudakovska, Iveta. Prospects of continuing education in Latvia / Iveta Gudakovska ; Lithuanian Librarians' Association : [paper presented at the 6th Congress of Baltic Librarians, October 5-6, 2000, Vilnius, Lithuania, and is available on the compilation of proceedings : recommended by Iveta Gudakovska, The Library of the University of Latvia] [elektronisks resurss]. - Resurss aprakstīts 2013. g. 15. februārī. – URL:
http://easem.knou.ac.kr/journal/others_list_view.asp
- Gudakovska, Iveta. Government policy, funding and regulation of e-learning for lifelong learning : [chapter 3] / Iveta Gudakovska. - Autore norādīta ievadā // e-ASEM white paper : e-learning for lifelong learning : Latvia, Philippines, UK / editor in chief Taerim Lee. - Seoul : Korea National Open University Press, 2012. - Vol.2, p.35-46 : fig. – URL:
http://asemllhub.org/fileadmin/www.dpu.dk/ASEM/publications/e-ASEM_White_Paper_Vol._II_Country_Reports.pdf

Profesionālā pilnveide

- No 3.janvāra līdz 25.jūlijam tika realizēts Eiropas Komisijas Mūžizglītības programmas apakšprogrammas Leonardo da Vinči projekts „Lietotāju attieksme un prasības bibliotēkas pakalpojumiem”, projekta vadītāja I.Gudakovska. Profesionālās 2 nedēļu prakses ietvaros LUB darbinieces R. Alkšbirze, S. Ranka, G. Ulmane un A. Uzula Slovēnijas akadēmiskajās bibliotēkās pilnveidoja savas zināšanas un prasmes informacionālās vides organizēšanā.
- Eiropas Savienības ERASMUS mobilitātes programmā bibliotekāre A. Putniņa apmeklēja Otto fon Gūrikes Magdeburgas Universitātes bibliotēku, bet LUB direktores vietniece M. Saviča - Šēcinas universitātes bibliotēku. Vizīšu mērķis bija pieredzes apmaiņa akadēmiskajās bibliotēkās.
- No 22. līdz 24.augustam galvenās bibliotekāres A. Volkova, D. Šturme un bibliotekāres D. Tretjakova, G. Dogžina, I. Kraukle piedalījās Latvijas Akadēmisko bibliotēku asociācijas (LATABA) vasaras skolā „21.gs. lietotāja apkalpošana”.

Dalība Latvijas un starptautiskajās organizācijās

Dalība Latvijas organizācijās

- LUB ir Latvijas Akadēmisko bibliotēku asociācijas biedre (LATABA). LUB galvenā bibliotekāre S. Ranka piedalās LATABA e-resursu darba grupas sēdē ar prezentācijām «E-resursi LU Bibliotēkā » un «Open Access».
- LUB irektore I. Gudakovska ir Latvijas Bibliotēku padomes locekle

Dalība starptautiskajās organizācijās

- Eiropas Zinātnisko Bibliotēku asociācijā (*LIBER*). 2012.gadā gadskārtējā LIBER konferencē Tartu Universitātē piedalījās LUB pārstāves I. Gudakovska, M. Saviča, I. Paidere, A. Putniņa, G. Rozenberga, E. Samuleviča. Konferences satelītseminārā „Kā panākt, lai bibliotēka būtu neaizvietoājama” direktore I.Gudakovska piedalījās ar referātu „Дать удочку клиенту и предложить выбор улова: услуги вузовской библиотеки”, bet direktores vietniece M. Saviča - ar referātu „Bibliotēkas dārgumi atklājas naktī”.
- Starptautiskās organizācijas *The Networked Digital Library of Theses And Dissertations (NDLTD)* dalībniece. Pēc vienošanās ar NDLTD tās elektroniskajā kopkatalogā tiek iekļauti LU e-resursu repositārija sadaļā “Disertācijas / Doctoral Thesis” ievietoto darbu metadati un tiešās saites uz to pilnajiem tekstiem.
- Eiropas zinātnisko organizāciju un bibliotēku sadarbības tīklā *DART-Europe*, kura mērķis ir nodrošināt plašāku piekļuvi Eiropas zinātnieku izstrādātajām disertācijām. Dati par LU e-resursu repositārijā ievietotajām disertācijām tiek atspoguļoti arī DART-Europe portālā, pašlaik DART-Europe ir pieejami vairāk nekā 240 LU izstrādāto un aizstāvēto disertāciju pilnie teksti. Latvijas Universitāte ir vienīgā augstskola Latvijā, kas piedalās šajā Eiropas projektā. Dalība projektā DART-Europe sniedz lielisku iespēju popularizēt LU pētniecisko darbību.
- LUB pārstāv LU Eiropas tīklā autortiesībām izglītības un zinātnes atbalstam ENCES (*European network for Copyright in support of Education and Science*).

2.6.10. LU Akadēmiskā bibliotēka³⁸

LUAB ir viena no senākajām bibliotēkām Eiropā (dibināta 1524.gadā), akreditēta valsts nozīmes bibliotēka, kas 2012.gadā:

- 1) veica pasaules kultūras mantojuma – iespieddarbu, elektronisko izdevumu, rokrakstu un citu dokumentu uzkrāšanu, sistematizēšanu, katalogizēšanu, bibliografēšanu un saglabāšanu, kā arī nodrošināja tajā esošās informācijas publisku pieejamību un tās izmantošanu;
- 2) nodrošināja augstākās izglītības, zinātnes, kultūras un visās tautsaimniecības nozarēs nodarbināto personu kvalitatīvu (pilnīgu, precīzu, savlaicīgu) informatīvo apkalpošanu Latvijai prioritāro zinātņu jomās.

LUAB savā darbā vadījās pēc „LU Stratēģiskā plāna 2010 – 2020”.

LUAB kopējais krājuma apjoms ir 3,3 milj. eksemplāru.

Tās rokrakstu kolekcija (70 931 eksemplāri) aptver laika posmu no 13.gs. līdz mūsdienām.

LUAB atsevišķa un nozīmīga daļa - Misiņa bibliotēka ir pilnīgākā latviešu literatūras krātuve pasaulē (vairāk nekā 1 milj. dažāda veida iespieddarbu sākot no 17.gs.).

Veiksmīgi darbojās Austrijas un Šveices, kā arī Ukrainas literatūras nodaļa, kas ir šo valstu kultūras un mediju centri Latvijā, kā arī ANO un Pasaules Bankas Informācijas centrs.

LUAB krājums papildinājies par 34,8 tūkstošiem eksemplāru jauniegūtās literatūras, lietotāju rīcībā bija pieejami elektroniskie tiešsaistes resursi atbilstoši LU studiju un zinātniskās darbības virzieniem.

Lietotājiem izsniegts 1,3 milj. dokumentu.

³⁸ Sadaļu sagatavoja LU Akadēmiskā bibliotēka.

2012.gadā bibliotēkā bija reģistrēti vairāk nekā 16 660 lietotāju, apmeklējumu skaits – 92 136, bet virtuālo apmeklējumu skaits – 1,3 miljoni.

Pēc informācijas aptvēruma LU AB datorizētajās darbavietās bija pieejamas bibliogrāfiskās datu bāzes (ar vai bez anotācijām) un pilnteksta datu bāzes. No nacionālajiem tiešsaistes avotiem LU AB izmantoja LETA, Nozare.lv, Latvijas Vēstnesis LV. lv kopā ar Likumi.lv, Letonika.lv, arī LNB veidoto Periodika. lv pilno versiju. No ārzemju datu bāzu klāsta tika piedāvātas ISI Web of Knowledge, Britannica Online, EastView, EBSCO, Science Direct, Scopus, SpringerLink u.c.

Tāpat tiešsaistē bija pieejamas pašas bibliotēkas veidotās datu bāzes –

„J.K. Broces Monumente” kolekcija „Personu un vietu attēli”, un citas, kā arī „Bibliotēkas izstāžu virtuālais arhīvs”, kuru papildina „Galerija”. Vēl virkne datu bāzu bija pieejamas tikai bibliotēkas telpās – „Latvijas „pelēkā” literatūra”, biobibliogrāfijas u.c.

LU AB ir aktīvi piedalījusies Latvijas Universitātes Elektronisko dokumentu repositārija papildināšanā. Gada laikā repositārijā ievietotas 46 LU AB darbinieku publikācijas - pilnie teksti kopā ar aprakstošajiem metadatiem.

2012.gadā bijuši vairāk nekā 9000 LU AB publikāciju aplūkojumi.

Tika sniegts daudz uzziņu ar elektroniskā pasta starpniecību, dokumentu kopijas no piegādes centriem arī pārsūtītas uz lietotāja elektroniskā pasta adresi. Veiksmīga sadarbība ar starptautiskiem dokumentu centriem (SUBITO, Britu bibliotēka u.c.) par dokumentu kopiju piegādi ļāva izvēlēties lietotājiem visoptimālāko rakstu pasūtīšanas veidu un piegādātāju.

LU AB turpināja piedāvāt arī Starptautiskā un valsts starpbibliotēku abonementa (SBA) pakalpojumus.

LU AB 2012. gadā turpināja darbu integrētajā bibliotēku informācijas sistēmā ALEPH500, kuru lieto LU Bibliotēka un vēl 9 valsts nozīmes Latvijas bibliotēkas.

Veikta LU krājuma izvērtēšana. No krājuma izslēgti 138 211 eksemplāri.

Projekti

Lai nodrošinātu Latvijas kultūrvēsturei nozīmīgu materiālu ilglaicīgu pieejamību un saglabāšanu, 2012.gadā LU AB turpināja dalību valsts mēroga ilgtermiņa projektā *Latvijas Digitālā bibliotēka Letonica* (sadarbības līgums ar Latvijas Nacionālo bibliotēku par *Digitālās bibliotēkas Letonica* veidošanu un attīstību).

Turpināta Latvijā svešvalodās izdoto laikrakstu sagatavošana digitalizācijai ārpalpojuma (apjoms 47 084 lpp., projektam piesaistīts Eiropas Reģionālās attīstības fonda līdzfinansējums).

Turpināti Misiņa bibliotēkas fonda personu un vietu attēlu, rakstnieka Kārļa Krūzas dienasgrāmatu u.c. digitalizācija (apjoms 5217 lpp.), kā arī Augusta Buholca Baltijas ģenealoģisko materiālu, rokrakstu un ģerboņu kolekcijas *Materialien zur Personenkunde der Ostsee – Provinzen* (apjoms 2841 lpp.) digitalizācijas projekts EUROPEANA ICT PSP Work Programme Theme: Digital Libraries; Objective 2.2: European Digital Library – Aggregating digital content in Europeana.

2012.gadā īstenots projekts „Ata Kronvalda rakstu digitalizācija un datorvārdnīca” sadarbībā ar Ventpils Augstskolu un Ata Kronvalda fondu.

Bibliogrāfisko līdzekļu veidošana un zinātniskā darbība

Apkopojot Latvijas zinātnieku devumu 2012.gadā tika sagatavota un izdota biobibliogrāfija - „Latvijas Zinātņu akadēmijas goda doktors Dr. chem. Jānis Polis”.

Misiņa bibliotēkas krājums ir bijusi bāze VPP „Nacionālā identitāte (valoda, Latvijas vēsture, kultūra un cilvēkdrošība)” pētījumiem. LU AB darbinieki bija aktīvi iesaistījušies programmas darbā, piedalījušies ar referātiem konferencēs, sava pētnieciskā darba rezultātus apkopoja publikācijās un uz zinātniskiem pētījumiem bāzētās literatūras izstādēs.

Konferences, semināri

2012.gadā LUAB sadarbībā ar V. Karazina Harkovas Nacionālās universitātes Centrālo zinātnisko bibliotēku organizēts starptautiski praktiskais seminārs „Krājuma digitalizācija un autortiesību problēmas augstskolu bibliotēkās”, ar Ivana Franko Ļvovas Nacionālās universitātes Zinātnisko bibliotēku starptautiskais zinātniski praktiskais seminārs Modus Legendi „Autortiesību pielietojuma problēmas mūsdienu elektroniskajās bibliotēkās” un pieredzes apmaiņas seminārs ar Harkovas augstskolu bibliotēkām „Vienotās lasītāju kartes darbība, krājuma digitalizācijas un restaurācijas darba organizācija Latvijas bibliotēkās”.

Sadarbībā ar Baltijas Starptautisko akadēmiju organizēja V Starptautisko zinātniski praktisko konferenci „Kultūru daudzveidība: kultūra virtuālajā laukā”.

LUAB darbinieki piedalījušies starptautiskās konferencēs un semināros, nolasītas lekcijas un vadītas praktiskās nodarbības.

Komunikācija ar sabiedrību

2012.gadā, lai veicinātu sabiedriskās attiecības un publicitāti:

1. Regulāri organizētas tematiskās izstādes:

- Izbraukuma izstādes, organizētas sadarbībā ar LR vēstniecībām ārvalstīs un dažādu valstu universitātēm: „J.K. Broces zīmējumu un aprakstu kolekcija LU Akadēmiskajā bibliotēkā” Gdaņskas universitātē (sadarbībā ar Latvijas vēstniecību Polijā), V. Karazina Harkovas Nacionālajā universitātē un Ivana Franko Ļvovas Nacionālajā universitātē (sadarbībā ar Latvijas vēstniecību Ukrainā).
- Izstādes, kas veidotas sadarbībā ar ārvalstu vēstniecībām Latvijā:
 - oplakātu izstāde "Ukraina - Latvija: diplomātisko attiecību nodibināšanas 20.gadadiena" (sadarbībā ar Ukrainas vēstniecību),
 - Gustava Klimta darbu faksimilu izstāde (sadarbībā ar Austrijas vēstniecību),
 - "Marija Sklodovska-Kirī - mūsdienu sieviete" (sadarbībā ar Polijas vēstniecību).
- Citas izstādes:
 - izstāde "Baltija un vācieši" (sadarbībā ar Rīgas Vācbaltu apvienību),
 - izstāde „2011. gads Latvijas grāmatniecībā” (sadarbībā ar Latvijas Grāmatizdevēju asociāciju),
 - izstāde „Jānim Misiņam – 150”,
 - izstāde ”Napoleona karu laikmets Baltijā” (sadarbībā ar fondu „Amber Bridge Baltic”),
 - izstāde "Vidzemes lībieši un viņu pēcteči" (sadarbībā ar Pāles novadpētniecības muzeju).

2. Organizētas tēlotājmākslas un fotoizstādes:

- fotoizstāde "Jāņa Gleizda krāsu pasaule",
- ukraiņu fotomākslinieka Vladimira Ogloblina (Harkova) fotoizstādes „Tuvais”,
- šveiciešu mākslinieka Ērika J. Grūbela personālizstādes «Impresijas».

3. Rīkoti grāmatu atvēršanas svētki:

- Raiņa atmiņu grāmatas "Kastaņola" literatūrzinātnieces Gundegas Grīnumas zinātniskajā redakcijā atvēršana,
- Brāļu Kaudzišu romāna "Mērnieku laiki" pirmā pilnā vāciskā tulkojuma un grāmatas ""Mērnieku laiki" eiropieša acīm" atvēršana,
- grāmatas "Kultūrvēstures avoti un Latvijas ainava" atvēršana,
- grāmatas "Spirta jūra" atvēršana,
- dzejnieka un tulkotāja Raula Čilačavas grāmatas «Rauls Čilačava. Vēstnieks vai tuvošanās Latvijai» atvēršana,
- profesora Rūdolfa Agstnera grāmatas "Par ķeizariem, konsuliem un tirgotājiem" Latvijai veltītās daļas atvēršana (sadarbībā ar Austrijas vēstniecību).

4. Notikuši tematiski pasākumi un sarīkojumi:

- radošā tikšanās ar šveiciešu rakstnieku Fransuā Lēbu (sadarbībā ar Šveices vēstniecību),
- piemiņas pasākums, veltīts Ukrainā 1932. -1933.gadā bada nāvē mirušajiem upuriem, "Piemini savu nedzimušo Ukrainu" (sadarbībā ar Ukrainas vēstniecību),
- dzejnieka Andreja Eglīša simtgades atceres pēcpusdienu "Es vienmēr esmu gribējis būt mājās ..." (sadarbībā ar Latviešu Nacionālo Fondu),
- Tarasa Ševčenko 198.dzimšanas dienai veltītie dzejas lasījumi (sadarbībā ar Ukrainas vēstniecību),
- Ata Kronvalda 175.dzimšanas dienai veltītie lasījumi,
- Suhumi Valsts universitātes (Tbilisi) profesores Indiras Dzaganijas priekšlasījums „Kultūru dialogs – valsts un sabiedrības stabilitātes pamats”,
- literārs pasākums „Astrīde Ivaska - dzeja un dzīve”,
- sakarā ar izcilā bibliofila un bibliogrāfa Jāņa Misiņa 150.dzimšanas dienu notikuši 8 Misiņa kluba lasījumi par literatūras, kultūras, vēstures un citiem jautājumiem.

5. Sniegtas intervijas presē, radio, televīzijā: Latvijas Televīzijas 1 raidījumā „Nacionālie dārgumi”, Latvijas Radio 1 raidījumā „Kultūras Rondo”, Latvijas Radio „Doma Laukums”, režisora Zigurda Vidiņa filmā „Grāmatnieku gadsimts”.

6. Publicēti raksti par LU AB pasākumiem periodiskajos izdevumos.

LU AB darbinieki piedalījušies pieredzes apmaiņas braucienā uz Krakovu un Toruņu (Polija), kur iepazinās ar Polijas restauratoru darbu, kā arī LATABA organizētajā vasaras skolā "21.gadsimta lietotāja apkalpošana". Notikusi sadarbība ar skolām, skolotājiem un skolēniem, lai ieinteresētu par LU un LU AB pakalpojumiem – Pāles pamatskolā.

2012.gadā LU AB viesojušās augstas amatpersonas:

- Vispasaules ukraiņu kongresa prezidents Jevgēnijs Čolijs,
- Ukrainas parlamenta priekšsēdētājs Volodimirs Litvins,
- Ungārijas Nacionālās Asamblejas priekšsēdētājs Lāslo Kevērs.

2012.gadā LU AB galvenā bibliotekāre Aija Taimiņa nominācijā par kultūras sasniegumiem un zinātnisko pētniecību saņēma „Rīgas balvu 2012” par "Bibliotheca Rigensis" inkunābulu un seno grāmatu, un rokrakstu izpēti, izveidojot nozīmīgas izstāžu ekspozīcijas.

2.6.11. LU Botāniskais dārzs³⁹

2.6.11.1. LU Botāniskais dārzs 2012.gadā

LU Botāniskais dārzā ir dzīvo augu kolekcijas, kurās ir vairāk nekā 5600 nosaukumu augi no dažādiem pasaules reģioniem. Tajā skaitā 76 augi, kas ierakstīti Latvijas Sarkanajā grāmatā, 51 augs, kas ietverts MK noteikumos Nr. 396, 14.11.2000 "Noteikumi par īpaši aizsargājamo sugu un ierobežoti izmantojamo īpaši aizsargājamo sugu sarakstu", 29 pasaulē aizsargāti augi (IUCN Red List of Threatened Species) un 13 augi, kuri statusu nosaka Konvencija par starptautisko tirdzniecību ar apdraudētajām savvaļas dzīvnieku un augu sugām (CITES). Dārza kolekcijas populārzinātniskiem, izglītojošiem un zinātniskiem mērķiem ir izmantojuši BF un MF, LLU studenti, Bulduru dārzkopības vidusskolas un Profesionālās izglītības, tālākizglītības un eksaminācijas centra audzēkņi. Sadarbībā ar LU Dabaszinību un matemātikas izglītības centru, skolēniem un skolotājiem notiek dažādas izglītojošas aktivitātes. Pamatskolu skolēniem dārzā ik nedēļu notiek nodarbības pulciņā „Ceļojums ar augiem”. Kopumā skolēniem un citiem dārza apmeklētājiem ir novadītas 130 ekskursijas un tematiskās stundas. Pavisam 2012.gadā dārzu ir apmeklējuši vairāk nekā 50100 apmeklētāji. Gada laikā dārza darbinieki pa telefonu un klātienē interesentiem snieguši neskaitāmas konsultācijas par augiem un to kopšanu, atbildējuši preses izdevumu žurnālistu jautājumiem, konsultējot rakstu tapšanā, tikuši intervēti radio un televīzijā, kā arī ar dārza jaunumiem var iepazīties LU un Botāniskā dārza mājas lapā, preses relīzēs, Twitter un Facebook.

Sēklu apmaiņas nodrošināšanai tika izdots katalogs *Index Seminum* 2012.-2013. un savāktas 577 dažādu augu sēklas, no tām 50 augiem savvaļā. Augu aizsardzībai un pētīšanai *in situ* tiek realizēts LIFE+ projekts „Augstā purva biotopu atjaunošana īpaši aizsargājamās dabas teritorijās Latvijā” LIFE08 NAT/LV/000449, kuru vada Dr. biol. Māra Pakalne. Dārza Augu Bioloģijas laboratorijā sadarbībā ar LU Bioloģijas fakultāti īstenots Latvijas Zinātņu padomes pētījumu projekts Nr. 09. 1573 „Augu bioloģiskās mijiedarbības: mikroorganismu ietekme un biotisko faktoru atbildes reakciju regulācija”. Par pētījumu rezultātiem dārza darbinieki zinātniskās konferencēs ir referējuši 16 ziņojumos, tajā skaitā – 8 referāti ārvalstīs – Beļģijā, Polijā, Austrijā, Ukrainā, Lietuvā, kā arī tos apkopojusi divās zinātniskās publikācijās, neskaitot populārzinātniskās.

Botāniskā dārza 90 gadu jubileja tika atzīmēta ar izstādi „*Hortus Botanicus Universitatis Latviensis – 90*”. Nozīmīgākās šī gada izstādes vēl bija „Orhideju dienas”, kas tapa sadarbībā ar Latvijas Orhideju un eksotisko augu draugu asociāciju un „Augu vara pie miesas un gara”, kas tapa sadarbībā ar zaļajiem zemniekiem un pirtniekiem no biedrības Vides veselības saime. Dārzā bija apskatāmi arī slovēņu fotogrāfa Borut Peterlin lielformāta fotogrāfijas. Tradicionāli bija liela publikas interese par pasākumiem: Augu aizsardzības diena 18. maijā pulcēja ~ 600 cilvēkus, pārsvarā skolēnus, Zinātnieku nakti 28.septembrī apmeklēja vairāki simti cilvēku, kā arī „Puķu Balli” 5.-8.jūlijā apmeklēja aptuveni 10 000 cilvēku. Botāniskais dārzs ar eksponātiem ir piedalījies divās Latvijas Dabas muzeja izstādēs.

Pārskata gadā ir pabeigta tehniskā rekonstrukcija vecākajai dārza ekspozīcijai „Augu sistemātiskās grupas”, kas tika izveidota 1926.gadā. Ar privāta investora atbalstu ir izveidota Baltijā nebijusi ekspozīcija „Tropu tauriņu māja”.

³⁹ Sadaļu sagatavoja LU Botāniskais dārzs.

LU Botāniskā dārza augu kolekcijas 2012. gadā

Kolekcijas nosaukums	Taksonu skaits
Tropu, subtropu un sukulentie augi, t. sk.:	1498
Tropu augi, t. sk.:	382
Bromēlijas	44
Papardes	61
Antūrijas	13
Begonijas	27
Peperomijas	23
Orhidejas	42
Subtropu augi, t.sk.:	389
Skuju koki	21
Palmas	47
Fikusi	32
Sukulentie augi, t.sk.:	727
Kaktusi	347
Acālijas	124
Ziemcietes, t. sk.:	1763
Anemones	23
Dienziedes	41
Flokši	63
Hostas	110
Laimiņi	63
Papardes	47
Peonijas	37
Saulrieteņi	38
Dālijas	315
Lilijas	82
Kokaugi, t. sk.:	815
Ceriņi	72
Tūjas	31
Kadiķi	23
Egles	19
Pacipreses	19
Spirejas	42
Rododendri	110
Vilkābeles	15
Bārbeles	16
Magnolijas	16
Klīntenes	14
Kļavas	13
Irbenes	10
Hortenzijas	16
Plūškoki	5
Augu bioloģiskās un morfoloģiskās grupas, t. sk.:	782
Ārstniecības augi	290
Indīgie augi	64
Augu sistemātiskās grupas	287
Purva augi	28
KOPĀ	5694

2.6.11.2. Rododendru selekcijas un izmēģinājumu audzētavas „Babīte” 2012.gadā

2012.gadā RSIA „Babīte” zinātniskā darbība bija saistīta ar LZP zinātniskā projekta „*Bioloģiskā daudzveidība, ģenētiskā suga, ekosistēmu un ainavu līmeni*” apakšprojekta „*Rhododendron L. ģints augu selekcija un reprodukcijas pētījumi*” izpildi.

2012.gada 26.novembrī Anglijas Karaliskā Dārzkopības biedrība reģistrēja Starptautiskajā rododendru šķirņu reģistrā un izsniedza sertifikātus 9 RSIA „Babīte” radītajām šķirnēm (selecionārs R. Kondratovičs) - 4 vasarzaļajām: ‘ANCE’, ‘BAIBA’, ‘SELGA’, ‘TTT’ un 5 mūžzaļajām: ‘BULDURI’, ‘BABĪTES KOMPAKTAIS’, ‘JĀNIS SPROĢIS’, ‘VILHELMĪNE PETKEVIČS’ un ‘VIZMA’. Tā kopējais LU izveidoto brīvdabas rododendru šķirņu skaits sasniedzis - 78.

Brīvdabas rododendru kolekcija 2012.gadā tika papildināta ar 5 kultivāriem: ‘Ruususen Uni’ (no Mustilas arboretuma Somijā, Ludmilas Vinogradovas dāvinājums); Rh. oreodoxa, Rh. micranthum, Rh. austrinum, un Rh. fastigiatum (no Tallinas botāniskā dārza Artūra Orlovska dāvinājums). Pašlaik RSIA „Babīte” kolekcijā aug 76 rododendru sugas un 212 šķirnes.

2012.gadā rododendru ziedēšanas laikā audzētavu apmeklējuši 15000 cilvēku. Rododendru realizācijas laikā pārdoti vairāk kā 7000 stādu.

Audzētavas darbinieki ar referātiem piedalījušies LU 70.Zinātniskajā konferencē, publicējuši 10 populārzinātniskās publikācijas (starp tām Lauku Avīzes Tematiskā avīze „Rododendri manā dārzā”), lasījuši lekcijas Bulduru Dārzkopības skolas audzēkņiem, piedalījušies starptautiskajā izstādē „Dārzs un Flora-2012”- Ķīpsalā, Stādu audzētāju biedrības rīkotajās Stādu Parādēs Siguldā un Bulduros, gadatirgos Salaspilī un Jelgavā, vadījuši ekskursijas un snieguši konsultācijas interesentiem.

Novērtējot RSIA „Babīte” veikumu rododendru kultūras popularizēšanā, Valsts Heraldikas komisija par Babītes novada simbolu izvēlējās rododendra ziedkopu, kas tika attēlota jaunajā Babītes novada ģerbonī un karogā.

2.6.12. LU Zinātņu un tehnikas vēstures muzejs⁴⁰

LU ZTVM 2012.gadā bija tās pašas 8 filiāles, kas iepriekšējā gadā: LU Vēstures muzejs (vadītāja Aija Fedorova), Zooloģijas muzejs (vadītājs Aivars Petriņš), Botānikas muzejs (vadītāja Irēna Berga), Ģeoloģijas muzejs (vadītāja Vija Hodireva), Skaitļošanas tehnikas un informātikas muzejs (vadītājs Andrejs Skuja), Pedagoģijas muzejs (vadītāja Aīda Krūze), F. Candra – kosmosa izpētes muzejs (vadītāja Gunta Vilka) un tajā iekļautā Fizikas vēstures krātuve (fondu glabātājs Jānis Jansons), Cilvēka patoloģijas muzejs (vadītāja Valentīna Gordjušina). Muzejā strādāja 25 cilvēki, gandrīz visi – daļslodzē.

2012.gadā muzeju apmeklēja 9100 interesenti, trešdaļa no tiem piedalījās LU Vēstures muzeja organizētajā „Muzeju nakts” pasākumā. Filiālēs notikušas 13 izstādes, tai skaitā "150 gadi ar zināšanām" saistībā ar Rīgas Politehniskā institūta 150.gadadienu. Muzeja mājas lapā LU portālā regulāri ievietotas ziņas par izstādēm un "mēneša priekšmetu". Piedaloties poļu pārstāvjiem un Polijas prezidentam svinīgi atklāts restaurētais LU karcēris. Muzeja fondus aktīvi izmanto LU studenti studiju procesā, kā arī muzeja darbinieki sniedz konsultācijas interesentiem. Tā kā lielākā daļa muzeja darbinieku ir zinātnieki vai mācītbspēki, viņi piedalās dažādās zinātniskās konferencēs, tai skaitā gadskārtējā LU Zinātniskajā konferencē, publicē zinātniskās, mācību un populārzinātniskās grāmatas. Izdots muzeja sagatavotais LU Rakstu 780.sējums "Zinātņu vēsture un muzejniecība". Muzejs regulāri piedalās Muzeju nakts un Zinātnieku nakts pasākumos, tā veikums tiek bieži atspoguļots masu medijos. Būtisku kavējumu muzeja darbībai 2012. gadā nebija, ja neskaita ierobežoto finansējumu, kas bija tikpat mazs kā iepriekšējā gadā. Izstrādāts muzeja reorganizācijas plāns gadījumam, ja pēc LU Dabaszinātņu akadēmiskā centra izveides muzejs tiktu pārcelts uz ēku Kronvalda bulvārī 4.

⁴⁰ Informāciju sagatvoja LU Zinātņu un tehnikas vēstures muzejs.

LU ZTVM apmeklētāju skaits 2012.gadā sadalījumā pa filiālēm

Muzejs	Apmeklētāji
LU vēstures	4559 (3472 Muzeju naktī)
Zoologijas	376
Botānikas	360
Ģeoloģijas	797
Skaitļošanas tehnikas un informātikas	285
F. Candra – kosmosa izpētes	1813
Pedagoģijas	525
Cilvēka patoloģijas	386
KOPĀ	9101

LU Vēstures muzejs

Turpinās darbs ar muzeja krājumu (plakāti, fotogrāfijas), ir 28 jaunieguvumi, tai skaitā LU galvenās ēkas (Raina 19) vēsturiskie rasējumi un skices. Muzeju nakts pasākumā „LU māja. Radiem, draugiem un kaimiņiem” LU karceri apmeklēja 3472 cilvēki. Izveidota izstāde „150 gadi ar zināšanām”, kas veido vienu no topošās pastāvīgās ekspozīcijas blokiem, pabeigts pastāvīgās ekspozīcijas telpiskais plānojums. Izveidots buklets par LU Vēstures muzeju un virtuālo izstāžu sadaļa muzeja mājas lapā LU portālā. Noturēti vairāki desmiti pasākumu (ekskursijas, lekcijas, konsultācijas), tai skaitā karjera atklāšanas pasākums 23.11.2012. ar Polijas prezidenta dalību. Muzejs popularizēts masu medijos (10 oficiālās preses relīzes). Muzeja direktore piedalījies trīs grāmatu tapšanā.

Zooloģijas muzejs

2012.gadā pabeigta Zooloģijas muzeja pārcelšanās uz jaunajām telpām. Kaut arī turpinās iekārtošanas darbi (izvietotas molusku un kukaiņu ekspozīcijas), muzejs ir pieejams apmeklētājiem. Lai nebojātu grīdas segumu, ieklāts grīdceļiņš. Papildināts krājuma objektu saraksts, turpināta krājuma fondu telpas ietilpības palielināšana, to pārkārtojot. Latvijas putnu un zīdītājdzīvnieku kolekcija papildināta ar 4 izbāžņiem. Vadītas nodarbības, sniegtas konsultācijas par putniem un sikspārņiem. Noteiktas gliemju sugas arheoloģiskajos materiālos. Muzeja darbinieki piedalījās LU 70.Zinātniskajā konferencē ar referātiem, tiek izstrādāti divi doktora darbi. Ir 7 zinātniskās publikācijas un 21 populārzinātniskā publikācija.

Botānikas muzejs

Herbārijs tiek aktīvi izmantots LU studiju procesā. Papildināta ķērpju kolekcija, sēņu kolekcija Fungi Latvici, turpinās sūnu herbārija apstrāde un papildināšana ar Annas Mežakas Latvijas, ASV un Krievijas briofītiem. Dati tiek reģistrēti elektroniskajā katalogā, kopējais pamatkrājuma vienību skaits sasniedzis 20 030. Izveidotas 6 izstādes, tai skaitā par Moricsalas rezervāta simtgadi un tā dibinātāju K. R. Kupferu. Ir publikācijas un referāti par ķīmiķi Ilgaru Grosvaldu un aļģu pētnieku Heinrihu Skuju. LU Botāniskajam dārzam izstādes organizēšanai deponētas 28 krājuma vienības. Ilgtermiņa līguma ietvaros aizdoti kokaugu herbārija materiāli DU.

Ģeoloģijas muzejs

Ekspozīcija ir publiski pieejama fakultātes gaitenī, tāpēc daļa apmeklētāju to apskata bez muzeja darbinieku līdzdalības. Ekspozīcija ir nedaudz papildināta un izmainīta, sistematizēts muzeja rīcībā esošais studentu iežu paraugu vākums. Notikušas lauka ekspedīcijas sadarbībā ar Latvijas Petroglifu centru un Ziemeļvidzemes Ģeoparku. Apstrādāti jaunieguvumi (iežu paraugi, diapozitīvi, grāmatas, atmiņu stāstījumi, citi materiāli). Lielākais jaunieguvums – ap 200 paraugu no bijušā Valsts Ģeoloģijas dienesta seržu glabātavas Katlakalnā. Turpinās datu ievade elektroniskajā katalogā. Sniegtas 38 konsultācijas, arī par

potenciālajiem meteorītiem, apkopota informācija par Latvijas meteorītiem. Muzeja darbinieki piedalījušies LU 70. Zinātniskajā konferencē ar referātiem, LU Zinātnes kafejnīcā, Zinātnieku naktī ar pasākumu „Ieži – enerģijas nesēji”, radio raidījumā „Zināmais nezināmajā”. Ir 8 zinātniskās publikācijas.

Skaitļošanas tehnikas un informātikas muzejs

Muzeja ekspozīcija papildināta ar jauniem objektiem, uzlabots tās izgaismojums. Kopā uzskaitītas 15 445 glabāšanas vienības, tai skaitā 5359 pamatfondā. Pabeigta datortehnikas objektu un to tehniskās dokumentācijas iekļaušana elektroniskajā katalogā, turpinās ar LU MII vēsturi un skaitļošanas tehnikas attīstību Latvijā saistīto dokumentu arhivēšana. Fotoattēlu fonds sakārtots izmantošanai piemērotā veidā. Aprakstīta un katalogizēta Latvijā izdotās datorliteratūras kolekcija. Pabeigta informācijas vākšana par datorbūvi rūpnīcā VEF, sadarbībā ar L. Kangeru no Igaunijas iegūta papildu informācija par dažādiem datorbūves vēstures faktiem Latvijā. Notikusi izstāde „Internetam Latvijā – 20 gadi”. Muzejs popularizēts Latvijas presē un televīzijā, kā arī firmas IBM pārstāvja Džona Kona (Cohn) interneta blogā.

F. Candra – kosmosa izpētes muzejs

Pabeigta F. Candra fonda kārtošana, turpinās darbs pie Astronomijas vēstures fonda (materiāli par astronomu Kārli Šteinu). Jaunieguvumi – F. Candra 125 gadu jubilejai veltītā pastmarka un citi ar kosmonautiku saistīti priekšmeti. Vairākām Latvijas iestādēm deponēti materiāli par Latvijas aviācijas vēsturi un F. Canderu. Notikusi izstāde „Jānim Ikauniekam 100”. Zinātnieku nakts ietvaros notika F. Candra 125 gadu jubilejai veltīts pasākums „Raķešu nakts”. Sniegtas konsultācijas skolēniem, studentiem, vēsturniekiem. Zinātnes kafejnīcā stāstīts par meteorītiem. Veikta muzeja popularizācija žurnālā „Ilustrētā zinātne junioriem” un televīzijas raidījumā „Kas te? Es te!” Debess spīdekļu demonstrējumos ar teleskopu Astronomiskajā tornī piedalījušies 509 cilvēki. Fizikas vēstures krātuvē ir jaunieguvumi par fiziķi Frici Gulbi un publikācijas žurnālā „Zvaigžņotā Debess” par Latvijas fiziķiem.

Pedagoģijas muzejs

Muzeja fondi regulāri tiek izmantoti LU studiju procesā, pamatfonda vienību skaits 2300. Notikušas trīs izstādes: „Augstākās izglītības vēsturei Latvijā – 150”; „Atim Kronvaldam – 175”; „Skolotāja profesijas vēsture: avoti, pētījumi, pētnieki”. Muzeja jaunieguvumi ir Ilgvara Freimaņa un Ināra Beļicka arhīvi. Notikušas vairākas tikšanās ar vēsturniekiem, psihologiem, skolotājiem, etnopedagoģijas speciālistiem. Muzeja darbinieki aktīvi sadarbojas ar Vācijas pedagogiem, piedalās ar ziņojumiem vietējās un ārvalstu konferencēs par pedagoģijas vēsturi, ir 3 zinātniskās publikācijas. Muzeja direktore ir Baltijas pedagoģijas vēsturnieku asociācijas Valdes priekšsēdētāja, vada 3 doktorantu promocijas darbus pedagoģijas vēsturē.

Cilvēka patoloģijas muzejs

Cilvēka patoloģijas muzeja eksponāti tiek aktīvi izmantoti LU studiju procesā. Veikta visu materiālu inventarizācija, turpinās materiālu atjaunošana, restaurācija (15 makropreparāti), kā arī jaunu eksponātu veidošana (6). Visiem eksponātiem izveidotas jaunas uzlīmes, saglabājot vēsturisko dizainu. Jaunajās uzlīmēs uzsākta patoloģijai atbilstošās diagnozes ierakstīšana. Turpinās makropreparātu un mikropreparātu fotografēšana. Izveidota izstāde par sirds un asinsvadu patoloģijām.

2.7. STARPTAUTISKĀ SADARBĪBA

2.7.1. Pārskats par LU starptautiskās sadarbības aktualitātēm⁴¹

2012.gadā tika noslēgti 9 jauni divpusējie sadarbības līgumi.

2012.gadā 474 studentu dažādu apmaiņas programmu ietvaros vienu semestri vai gadu studēja ārzemēs – LU partneraugstskolās Eiropā, Amerikā, Āzijā. Arī LU kļūst aizvien pievilcīgāka gan kā studiju, gan kā pētniecības vide – kopumā 420 ārzemju studentu izvēlējās apmaiņas studijas mūsu Alma Mater. Visplašākā apmaiņa notiek Erasmus programmas ietvaros – LU ir noslēgti 600 sadarbības līgumi ar vairāk nekā 323 augstskolām 31 Eiropas valstī.

2012.gadā turpinājās mācībspēku un studentu apmaiņa programmas Erasmus Mundus Action 2 projektu JoinEU-SEE (apmaiņa ar Rietumbalkānu augstskolām) un Triple I (apmaiņa ar Krievijas augstskolām) ietvaros. Mācībspēku un studentu apmaiņa 2012.gadā tika uzsākta arī 2011.gadā apstiprinātajā Erasmus Mundus projektā MOVER (apmaiņa ar Dienvidaustrumāzijas valstu augstskolām), kā arī turpinājās sadarbība projektu CENTAURI (apmaiņa ar Centrālāzijas valstu augstskolām) un Lot 3b (apmaiņa ar universitātēm Okupētās Palestīniešu teritorijās) ietvaros. 2012.gadā tika apstiprināts vēl viens sadarbības programmas Erasmus Mundus Action 2 projekts AURORA, kas paredz studentu, pasniedzēju un akadēmiskā personāla apmaiņu ar Krievijas augstskolām.

2012.gadā LU ĀD turpināja piedalīties LLP/Erasmus projektā INENTER: Improving the Placements and Internships from Academia to Enterprises (koordinē Kipras Universitāte), kura mērķis bija izstrādāt rekomendācijas universitātēm, kā veiksmīgāk organizēt studentu ārvalstu prakses. Projekts noslēdzās 2012.gada septembrī.

LU akadēmiskais un administratīvais personāls aktīvi izmanto piedāvātās starptautiskās sadarbības iespējas, piemēram, Erasmus programmas ietvaros 2012.gadā 71 LU mācībspēki un darbinieki lasīja lekcijas vai stažējās ārzemēs. Savukārt LU 2012.gadā strādāja 48 ārvalstu viespasniedzēji.

2012.gadā LU sekmīgi organizēja trīs vasaras skolas: jau ceturto gadu sadarbībā ar Kanādas un ASV speciālistiem norisinājās vasaras skola kognitīvajās zinātnēs, sadarbībā ar Tartu un Viļņas universitātēm pirmā vasaras skola „Contemporary Baltic Capitals: New Business opportunities” un SZF Komunikācijas studiju nodaļa organizēja otro Rīgas vasaras skolu par Latvijas galvaspilsētas identitāti.

BSRUN (Baltijas Jūras Reģiona Universitāšu tīkls) ietvaros tika organizēts seminārs partneraugstskolu rektoriem "Legislation, Governance Structures and Economics of Education". LU organizēja 9. Eiropas studentu atlētu tīkla (EAS) starptautisko konferenci.

2012.gadā LU aktīvi turpināja piedalīšanos OECD/IMHE organizētajā pētījumā „Managing Internationalization”.

2012.gadā LU turpināja piedalīties sadarbības tīklos: EUA, UNICA, Campus Europae, UTRECHT network, turpināja pildīt BSRUN (Baltijas Jūras Reģiona Universitāšu sadarbības tīkla) sekretariāta funkcijas.

2012.gadā LU ĀD kā katru gadu sadarbībā ar RTU un kompāniju Siemens koordinēja „Venera fon Sīmensa Izcilības balvas” konkursu.

2.7.2. LU divpusējie sadarbības līgumi⁴²

2012.gadā tika parakstīti 6 divpusējās sadarbības institucionālie līgumi:

⁴¹ Sadaļu sagatavoja Ārlietu departaments.

⁴² Sadaļu sagatavoja Ārlietu departaments.

- Centro Universitario La Salle (Brazīlija),
- Jawaharlal Nehru University (Indija),
- Lanzhou University (Ķīna),
- National Pedagogical Dragomanov University (Ukraina),
- M.Auezov South Kazakhstan State University (Kazahstāna),
- McMaster University (Kanāda).

Tika noslēgti arī 3 sadarbības līgumi fakultāšu līmenī:

- The Russian Geographical Society (ĢZZF)
- University of Rijeka, Faculty of Economics (EVF)
- Lviv Institute of Banking of The University of Banking of The National Bank of Ukraine (EVF)

Šobrīd LU ir noslēgti 122 divpusējās sadarbības līgumi ar augstskolām 41 pasaules valstī.

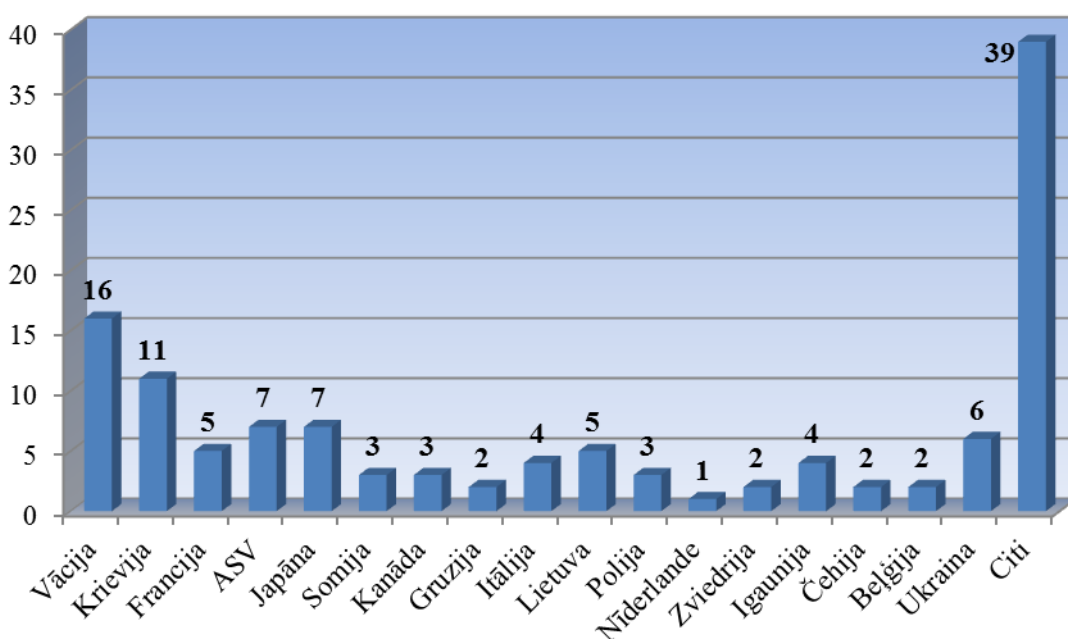

2.7.1.att. LU noslēgto divpusējās sadarbības līgumu skaits 2012.gadā sadalījumā pa valstīm

2.7.3. Studējošo un personāla mobilitāte

2012.gadā apmaiņas programmās uz 36 valstīm devās studēt kopā 474 LU studējošie. Savukārt, LU 2012.gadā studēja 420 ārvalstu augstskolu apmaiņas programmu studējošie no 46 valstīm, kas ir par 104 studentiem vairāk nekā 2011.gadā.

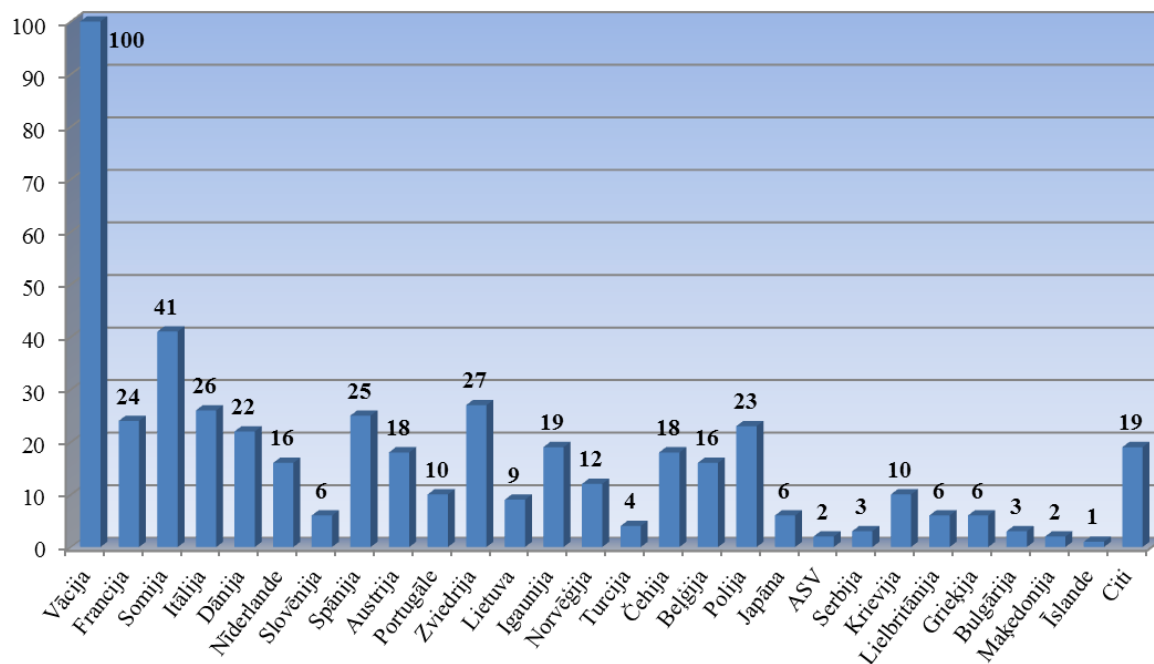

2.7.2.att. 2012.gadā ārvalstu augstskolās studējošo LU apmaiņas studentu skaits

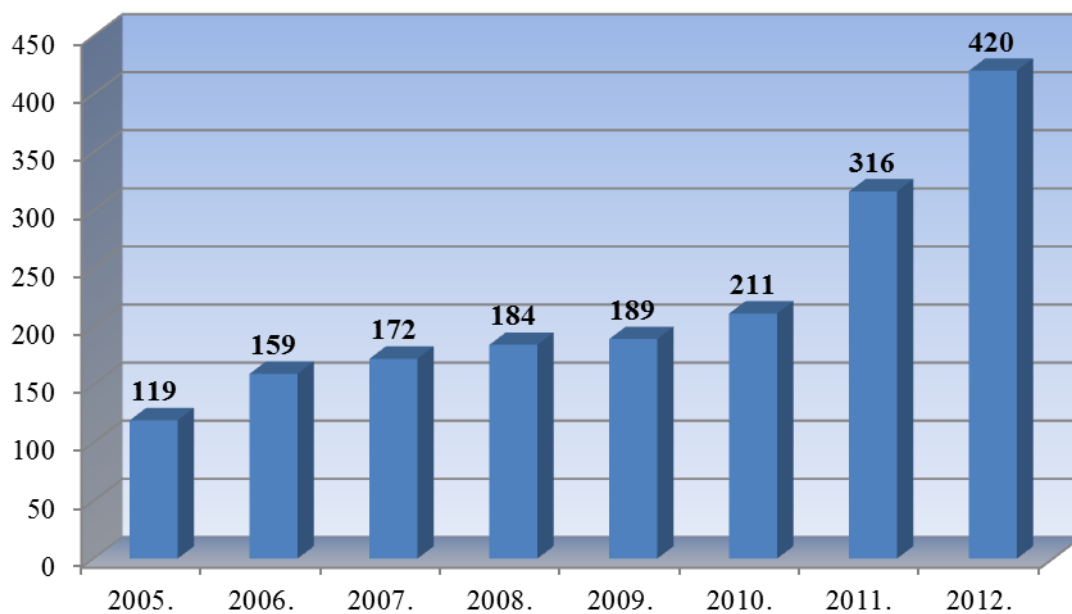

2.7.3.att. LU studējošo ārvalstu augstskolu apmaiņas studentu skaita dinamika

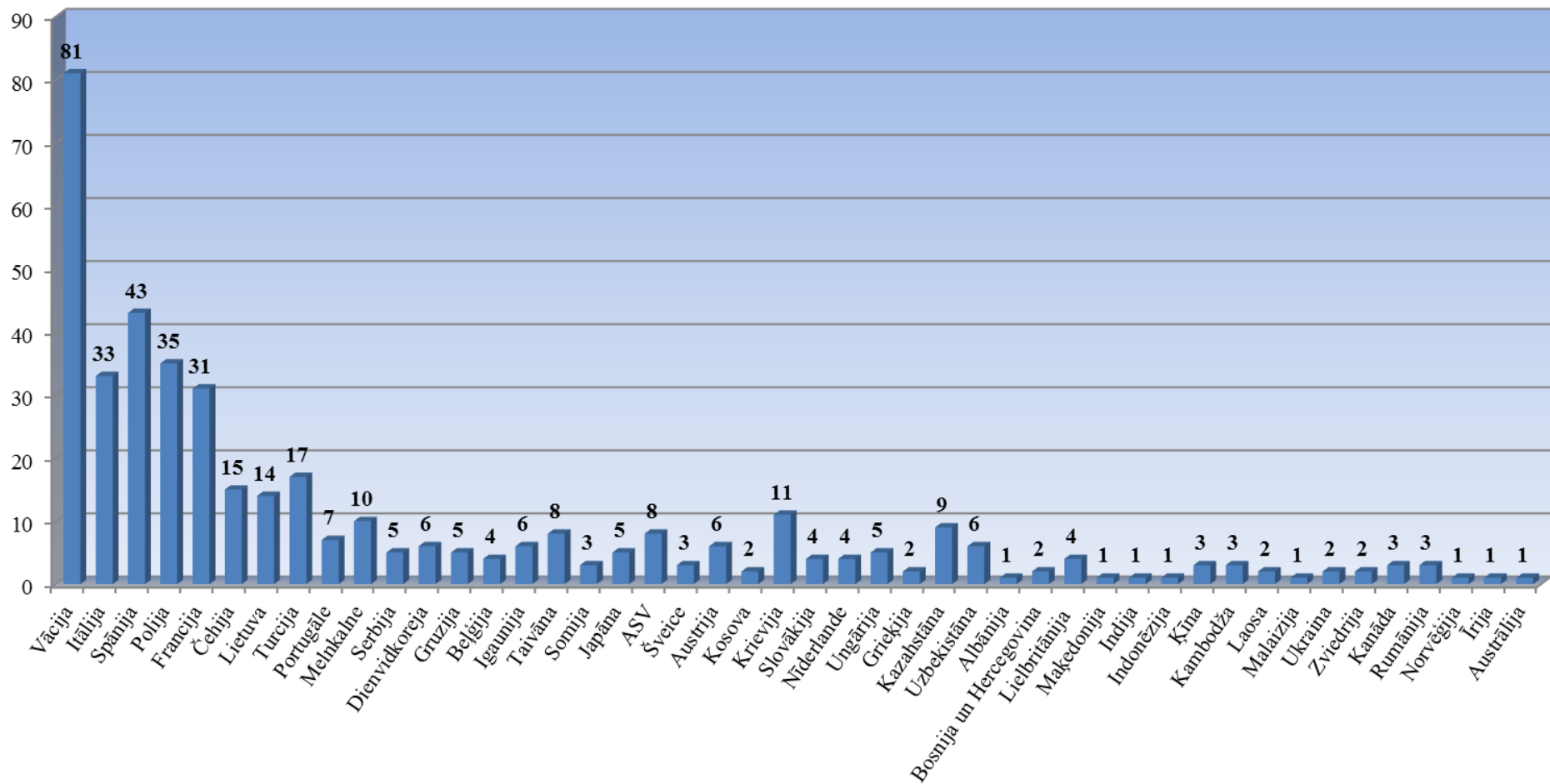

2.7.4.att. Ārvalstu augstskolu studentu skaits LU 2012.gadā sadalījumā pa valstīm

2012.gadā LU darbinieki devušies 2917 komandējumos, bet studējošie – 1522 komandējumos.

2.7.1.tabula

LU darbinieku komandējumu skaits 2012.gadā sadalījumā pa struktūrvienībām⁴³

Struktūrvienība	Skaits	Struktūrvienība	Skaits
PPMF	484	TF	17
ĢZZF	407	StS	16
FMF	286	LU BD	13
HZF	262	ITD	13
EVF	200	Studentu padomes birojs	13
SZF	189	SP	11
MF	144	LU AI	9
BF	118	LU ĢĢI	9
DF	103	LU Akadēmiskais apgāds	7
LU ASI	71	VC	6
Rektorāts	61	PD	5
LU MBI	54	LU centrs "Konfūcija institūts"	5
JF	54	Baltijas - Vācijas augstskolu birojs	5
LU ĶFI	48	LU	4
APD	46	LU EKMI	4
VFF	42	RAP	3
ĀD	39	LU SSC	2
ESASAC	37	SAD	2
ĶF	31	LU ZTVM	1
ĀkD	26	KVAD	1
LUB	25	LD	1
LU KZI	21	LU ĢVIC	1
LU AB	20	FUD	1
KOPĀ			2917

2.7.2.tabula

LU studējošo komandējumu skaits 2012.gadā sadalījumā pa struktūrvienībām⁴⁴

Struktūrvienība	Skaits	Struktūrvienība	Skaits
Doktorantūra	712	TF	42
SZF	149	ĢZZF	32
PPMF	116	FMF	31
VFF	92	BF	19
EVF	91	ĶF	7
JF	77	LU	4
HZF	75	MF	2
DF	73	KOPĀ	1522

⁴³ Tabula sagatavota, pamatojoties uz Lietvedības departamenta sniegtajiem datiem.

⁴⁴ Tabula sagatavota, pamatojoties uz Lietvedības departamenta sniegtajiem datiem.

LU darbinieku komandējumu skaits 2012.gadā sadalījumā pa valstīm⁴⁵

Valsts	Skaits	Valsts	Skaits	Valsts	Skaits
Latvija	995	Baltkrievija	14	Taivāna	3
Vācija	251	Slovākija	13	Meksika	2
Igaunija	204	Grieķija	13	Moldova	2
Lietuva	162	Rumānija	13	Brazīlija	2
Krievija	110	Japāna	11	Malaizija	2
Beļģija	92	Ungārija	10	AAE	2
Austrija	80	Malta	10	Benina	2
Itālija	78	Bulgārija	10	Ēģipte	1
Zviedrija	76	Gruzija	9	Tadžikistāna	1
Francija	74	Īrija	9	Singapūra	1
Lielbritānija	67	Kanāda	9	Tunisija	1
Polija	64	Luksemburga	9	Bosnija un Hercegovina	1
Spānija	61	Horvātija	7	Afganistāna	1
Somija	59	Dienvīdkoreja	7	Puertoriko	1
ASV	45	Kipra	6	Kirgizstāna	1
Nīderlande	42	Taizeme	5	Honkonga (Sjangana)	1
Norvēģija	38	Indija	5	Albānija	1
Turcija	31	Azerbaidžāna	5	Argentīna	1
Portugāle	30	Dienvīdāfrika	4	Urugvaja	1
Dānija	28	Izraēla	4	Holande	1
Šveice	26	Austrālija	3	Dominikānas Republika	1
Čehija	23	Kazahstāna	3	Kosova	1
Ķīna	23	Islande	3	Serbija	1
Ukraina	21	Čīle	3		
Slovēnija	18	Maķedonija	3		
				KOPĀ	2917

⁴⁵ Tabula sagatavota, pamatojoties uz Lietvedības departamenta sniegtajiem datiem.

LU studējošo komandējumu skaits 2012.gadā sadalījumā pa valstīm⁴⁶

Valsts	Skaits	Valsts	Skaits	Valsts	Skaits
Latvija	598	ASV	21	Ungārija	3
Igaunija	138	Spānija	19	Slovēnija	3
Vācija	91	Norvēģija	16	Horvātija	2
Lietuva	82	Luksemburga	12	Kipra	2
Beļģija	75	Baltkrievija	11	Japāna	2
Austrija	51	Grieķija	10	Austrālija	2
Krievija	50	Dānija	9	Moldova	2
Itālija	37	Portugāle	9	Malaizija	1
Lielbritānija	31	Ukraina	8	Maķedonija	1
Turcija	26	Ķīna	7	AAE	1
Francija	25	Dienvīdāfrika	7	Brazīlija	1
Zviedrija	24	Bulgārija	7	Taizeme	1
Nīderlande	24	Gruzija	5	Albānija	1
Čehija	23	Slovākija	5	Taivāna	1
Somija	21	Rumānija	4	Kosova	1
Šveice	21	Īrija	4	Serbija	1
Polija	21	Malta	4	Kanāda	1
				KOPĀ	1522

Ziņas par LU akadēmiskā personāla apmaiņu (darbs, stažēšanās un cita darbība ārvalstīs) 2012.gadā

Valsts	Augstskola/ koledža	Zinātnes nozare (studiju programma)	Personu skaits
Grieķija	Thessaloniki University	Bioloģija	1
	Athens University	Bioloģija	1
Francija	Université Paris Est-Creteil	Ekonomika un vadības zinības	2
	Université du Havre	Ekonomika un vadības zinības	1
	Université Lycee Nicolas Bromontier	Ekonomika un vadības zinības	1
	Université de Rouen	Valodniecība	1
	Université Montesquieu – Bordeaux IV	Politikas zinātnes	1
	UNESCO	Ģeogrāfija	2
	Université Paris VI Pierre et Marie Curie	Fizika	2
Malta	University of Malta	Ekonomika un vadības zinības	1
Polija	Jagiellonian University in Krakow	Ekonomika un vadības zinības	4
	Lublin University	Valodniecība	1
	Gdansk University of Technology	Valodniecība	1
	University of Silesia	Fizika	1
	Nicolaus Copernicus University	Vēsture	1
	University of Bialystok	Tiesīzinātnes	1
	Wroclaw University	Valodniecība	1

⁴⁶ Tabula sagatavota, pamatojoties uz Lietvedības departamenta sniegtajiem datiem.

Valsts	Augstskola/ koledža	Zinātnes nozare (studiju programma)	Personu skaits
	Warsaw University	Ģeoloģija	2
		Tiesībzinātnes	2
		Fizika	2
		Vēsture	1
Vācija	Universität Siegen	Ekonomika un vadības zinības	1
	Universität Greifswald	Politikas zinātnes Ekonomika un vadības zinības	4 1
	Braunschweig PTB	Datorika	3
	Universität Tübingen	Teoloģija	1
		Ģeogrāfija	1
		Medicīna	1
	HS Fulda	Ekonomika un vadības zinības	4
	Westfälische Wilhelms-Universität Münster	Valodniecība	3
	Hochschule Merseburg	Fizika	1
	Universität Bamberg	Ģeogrāfija	1
	Universität Rostock	Vēsture	2
Valodniecība		1	
Ķīmija		4	
Hochschule Bremen	Ekonomika un vadības zinības	1	
Universität Leipzig	Pedagoģija	13	
	Valodniecība	1	
Vācija	Universität Heidelberg	Teoloģija	1
		Datorika	1
		Medicīna	1
	Universität Freiburg	Valodniecība	1
	Universität Düsseldorf	Pedagoģija	1
	Hochschule Magdeburg	Polit.zin.	1
		Komunik. zin.	1
		Bibliotēkzinātne	1
	J.W.GoetheUniversität Frankfurt/Main	Pedagoģija	1
		Ģeoloģija	1
	Johanes Gutenberg University Mainz	Vēsture	1
		Valodniecība	1
	Humboldt Universität Berlin	Valodniecība	1
Tiesībzinātnes		1	
Fizika		1	
Politoloģija		1	
Universität Bonn	Valodniecība	1	
	Ķīmiskā fizika	2	
Frei Universität Berlin	Polit.zin.	2	
	Ķīmija	3	
	Valodniecība	1	
Universität Erlangen-Nürnberg	Bioloģija	1	
	Valodniecība	1	
Hannover University	Fizika	7	
Itālija	Università Trento	Ekonomika un vadības zinības	1
	Università Ca' Foscari di Venezia	Medicīna	1

Valsts	Augstskola/ koledža	Zinātnes nozare (studiju programma)	Personu skaits
	Università Bari	Medicīna	1
	Università Turin	Teoloģija	1
	Università Laterana	Filozofija	1
	Università La Sapienza	Valodniecība	1
	Università Milano	Komunik.zin	1
	Vision Training Centre	Optometrija	2
	Frascati Nat.Center	Datorika	1
	Università Katanzaro	Tiesīzbzinātnes	1
Islande	Namsmatsstofmen	Pedagoģija	2
	Educat.Testing Center	Bibliotēkzinātne	1
	University of Iceland	Pedagoģija	1
Austrija	Universität Graz	Medicīna	1
	Universität Wien	Teoloģija Filozofija	1 3
	Universität Salzburg	Tiesīzbzinātnes	1
	Pädagogische Hochschule Kärnten / University College of Teacher Training Klagenfurt	Pedagoģija	2
	Universität Innsbruck	Bioloģija	1
	Kurfürstinas Augstskola	Ekonomika	2
Somija	University of Eastern Finland	Valodniecība Pedagoģija	1 2
	University of Jyväskylä	Valodniecība Bioloģija	1 1
	University of Helsinki	Valodniecība Ekonomika un vad. zin. Bioloģija	2 1 1
	University of Tampere	Valodniecība	1
		Pedagoģija	1
Lietuva	Vytautas Magnus University	Ekonomika un vadības zinības	1
		Valodniecība	2
		Ģeogrāfija	1
		Komunik.zin.	1
		Medicīna	1
	Vilnius University	Tiesīzbzinātnes	1
		Psiholoģija	2
		Medicīna	9
University of Klaipeda	Fizika	1	
	Valodniecība	8	
University of Klaipeda	Ģeogrāfija	1	
Vilnius Pedagogical University	Pedagoģija	11	
Academy of Arts and Music	Valodniecība	1	
Vilnius Tehn. University	Fizika	1	
	Astronomija	1	

Valsts	Augstskola/ koledža	Zinātnes nozare (studiju programma)	Personu skaits
Igaunija	European Human. University University of Tartu	Politoloģija	1
		Socioloģija	2
		Bioloģija	2
		Medicīna	6
		Komunikācija	2
		Ģeoloģija	4
Igaunija	Tallinn Tehnical University	Ģeoloģija Psiholoģija	5 2
	Tallinn University	Komunikācija	3
		Pedagoģija Socioloģija	5 1
Zviedrija	Swedish School of Library & Commun. Sc.	Bibliotēkzinātne	1
	Gotland University	Pedagoģija	1
	Mid Sweden University	Ekonomika	1
	Gothenburg University	Socioloģija	1
		Fizika	1
	Stockholm University	Valodniecība	1
		Fizika	1
Karolinska Med.University	Medicīna	2	
Lund University	Medicīna	1	
Norvēģija	Ostfold University College	Ekonomika un vadības zinības	1
	Agder University	Valodniecība	1
Čehija	Charles University in Prague	Valodniecība	1
	Ostrava University	Fizika	2
	Czech University of Life Sc.	Ekonomika un vadības zinības	4
	Masaryk University	Valodniecība	1
Turcija	Suleyman Demirel University	Valodniecība	2
	Arkendize University	Pedagoģija	1
	Akdeniz Üniversitesi	Pedagoģija	1
Kanāda	York University	Fizika	2
Lielbritānija	Stenford University	Fizika	1
	Oxford Brooks University	Bioloģija	1
	Oxford University	Kognitīvās zinātnes	1
		Tiesībzinātnes	2
	Winchester University	Pedagoģija	1
Sarum College	Teoloģija	7	
Spānija	University of Granada	Socioloģija	1
	Universidad Nacional de Education a Distancia	Pedagoģija	2
	Sevilla University	Valodniecība	1
Dānija	Aalborg University	Politoloģija	1
	University of Copenhagen	Fizika	1
Ķīna	Shanghai East China University	Pedagoģija	2
ASV	University of California, Berkley	Fizika	3

Valsts	Augstskola/ koledža	Zinātnes nozare (studiju programma)	Personu skaits
	Illinois University	Valodniecība	2
	McMaster University	Medicīna	1
Japāna	Kijoto Universitāte	Datorika	1
Taivāna	Taiwan National University	Valodniecība	1
		Medicīna	1
		Fizika	2
Šveice	University of Applied Sc. of Northwest Switzerland	Ekonomika	6
	Zürich Technical University	Fizika	1
Krievija	St.Petersburg University	Fizika	2
		Ģeoloģija	2
		Bioloģija	1
	St.Petersburg University of Economics	Ekonomika	1
	Pulkovo Institute	Fizika	1
Krievija	Moscow State University Novosibirsk University	Fizika	3
		Ekonomika	1
		Medicīna	1
	Moscow Business School	Ekonomika un vadības zinības	1
	Moscow Laser Centre	Fizika	3
	I.Kant State University	Ģeogrāfija	13
	Komi Ģeoloģisk.in-ts	Ģeoloģija	1
Ukraina	Lviv University	Valodniecība	1
	Kiev University	Pedagoģija	1
Slovākija	Bratislava University of Economics	Ekonomika un vadības zinības	4
		Fizika	1
Nīderlande	Utrecht University	Bioloģija	1
	PFISER	Medicīna	1
	University of Amsterdam	Datorika	1
Malaizija	Kebangsaan University	Pedagoģija	2
Horvātija	Rijeka University	Ekonomika	2
Kipra	Cyprus University	Ekonomika	1
Indija	Jawaharlal Neru University	Filozofija	1
		Valodniecība	1
Izraēla	Jerusalem University	Teoloģija	1
	Ben-Gurion University	Fizika	1
Beļģija	Blaise Pascal University	Pedagoģija	1
Dienvid- āfrika	Stellenbosch University	Ekonomika	1
Ēģipte	Francijas arheoloģiska misija	Ģeoloģija	2
Portugāle	Aveiro University	Ekonomika	3
	Porto University	Socioloģija	1
	Azore University	Pedagoģija	1
	Instituto Superior Technico	Fizika	1
	Minho University	Ģeogrāfija	1

Ārvalstu viespasniedzēji darbā LU 2012.gadā

Nr.	Uzvārds Vārds	Struktūrvienība	Amats	Statuss
1	Arai Yoshiko	Āzijas studiju nodaļa	lektora p.i.	Pamata darba vieta
2	Aukan Siss Heleen	Skandināvistikas katedra	lektora p.i.	Pamata darba vieta
3	Azevedo Medeiros Santos Raqueline	DF	pētnieks	Pieaicinātie brīvprātīgie
4	Brintazzoli Maria Teresa	Ģermānistikas un romānistikas nodaļa	lektora p.i.	Pieaicinātie ārzemnieki
5	Buchanan Lia Charlotte	VC	pasniedzējs	Pamata darba vieta
6	Burcer Sibel	Āzijas studiju nodaļa	lektora p.i.	Blakus darba vieta
7	Cappiello Laura	Mikrobioloģijas un biotehnoloģijas katedra	dabaszinātņu laborants	Pamata darba vieta
8	Corcelli Nicola	Ibēristikas studiju katedra	pasniedzējs	Blakus darba vieta
9	Diaz Mendoza Maria de la Paz	VC	pasniedzējs	Blakus darba vieta
10	Dr Wiedemann Rainer August Wilhelm	MF	viesprofesors	Blakus darba vieta
11	El Hadri Abdelmajid	Āzijas studiju nodaļa	lektora p.i.	Pamata darba vieta
12	Fernandez Gonzalez Manuel Joaquin	Pedagoģijas zinātniskais institūts	pētnieks (Dr.)	Pamata darba vieta
13	Gahbauer Florian Helmuth	FMF	vadošais pētnieks	Pamata darba vieta
14	Greco Stefano	ESASAC	projekta vadītāja asistents	Pieaicinātie brīvprātīgie
15	Hafner Markus	VC	lektora p.i.	Pamata darba vieta
16	Hamilton Gareth Euan	Antropoloģijas studiju katedra	docenta p.i.	Pamata darba vieta
17	Huang Mingxi	LU centrs "Konfūcija institūts"	vieslektors	Pieaicinātie ārzemnieki
18	Hypponen Kari Heikki Olavi	ĀD	eksperts	Blakus darba vieta
19	Jančiauskas Dainius	MF	pētnieks	Blakus darba vieta
20	Jašinskas Artūras	RAP	rezidenta vadītājs	Blakus darba vieta
21	Kaetzel Gerrit Ralph	MF	viesprofesors	Blakus darba vieta
22	Kanno Kaishiro	Āzijas studiju nodaļa	lektora p.i.	Pamata darba vieta
23	Keck Fritz Sixtus	Internās medicīnas katedra	viesprofesors	Blakus darba vieta
24	Kibbermann Kerttu	Somugristikas centrs	vieslektors	Pamata darba vieta
25	Kraushaar Frank Jochen	HZF	projekta vadītājs	Papildus darba vieta
26	Langer Sandra Johanna	Baltijas ģermānistikas centrs	vieslektors	Pamata darba vieta
27	Leon Manzanero Ana	Ibēristikas studiju katedra	viesdocents	Pamata darba vieta
28	Li Manlan	Āzijas studiju nodaļa	lektora p.i.	Pamata darba vieta
29	Lupi Maria Rita	Ģermānistikas un romānistikas nodaļa	lektora p.i.	Pieaicinātie ārzemnieki
30	Markovska Christina Andreeva	LU ASI	viespētnieks (Dr.)	Pieaicinātie pētnieki
31	Matto Vallo	MF	vadošais pētnieks	Blakus darba vieta
32	Morrison Sunshine Ariadne	SZF	pētnieks	Pamata darba vieta
33	Ojala Eija-Liisa	Somugristikas centrs	lektora p.i.	Pamata darba vieta

Nr.	Uzvārds Vārds	Struktūrvienība	Amats	Statuss
34	Ojanen Taru Susanna	Sastatāmās valodniecības un tulkošanas nodaļa	vieslektors	Pamata darba vieta
35	Perez Sanchez Miguel Angel	Ibēristikas studiju katedra	lektora p.i.	Blakus darba vieta
36	Petitjean David Jerome Guy	HZF	pasniedzējs	Pamata darba vieta
37	Prause Gunnar Klaus	Starptautisko ekonomisko attiecību katedra	pasniedzējs (Dr.)	Blakus darba vieta
38	Rhodes Lauren Monsein	Antropoloģijas studiju katedra	lektora p.i.	Pamata darba vieta
39	Schewe Christoph Johann Ulrich	Starptautisko un Eiropas tiesību zinātņu katedra	asociētais viesprofesors	Blakus darba vieta
40	Taterka Thomas	Baltijas ģermānistikas centrs	vadošā pētnieka p.i.	Pamata darba vieta
41	Torres-Fernandez Alberto	Ibēristikas studiju katedra	lektors	Pamata darba vieta
42	Trenouth Lani Christine	SZF	pētnieks	Pamata darba vieta
43	Vantis Sotirios	Klasiskās filoloģijas katedra	pasniedzējs	Blakus darba vieta
44	Viter Roman	LU ASI	viespētnieks (Dr.)	Pieaicinātie pētnieki
45	Vogt Klaus Hermann Franz	MF	viesprofesors	Blakus darba vieta
46	Wargelius Anderberg Ingrid Cecilia	Skandināvistikas katedra	lektora p.i.	Pamata darba vieta
47	Yakaryilmaz Abuzer	DF	pētnieks	Pamata darba vieta
48	Zdnavičius Justas	LU AI	vadošā pētnieka p.i.	Blakus darba vieta

2.7.3.1. Mūžizglītības programma LLP/ERASMUS

2012.gadā LU pagarināja divpusējos Erasmus sadarbības līgumus ar vairākām partneraugstskolām un noslēdza jaunus līgumus par studentu mobilitāti studijām un praksei, kā arī pasniedzēju un personāla mobilitāti.

2.7.7.tabula

Mūžizglītības programmas LLP/Erasmus ietvaros noslēgto līgumu dinamika

Gads	Erasmus līgumu skaits	Valstu skaits
2005	230	26
2006	267	28
2007	341	29
2008	390	29
2009	536	29
2010	465	34
2011	567	31
2012	600	31

Salīdzinājumā ar 2011.gadu gandrīz visās LU fakultātēs ir palielinājies noslēgto līgumu skaits.

Erasmus līgumu skaita dinamika sadalījumā pa fakultātēm

	BF	DF	EVF	FF	FMF	ĢZZF	JF	ĶF	MF	HZF (MVF)	PPMF	SZF	TF	VFF	Kopā
2005	4	-	57	12	15	14	14	2	7	39	16	28	6	16	230
2006	7	-	62	16	15	12	13	3	7	45	23	39	6	19	267
2007	10	-	85	23	17	17	17	4	9	50	32	48	7	22	341
2008	12	-	96	27	19	23	20	6	9	54	31	59	7	27	390
2009	20	6	118	36	31	32	28	12	12	70	44	81	10	36	536
2010	17	6	98	31	28	27	24	8	10	63	35	73	10	35	465
2011	24	6	121	-	31	33	34	14	11	114	53	79	15	32	567
2012	25	8	128	-	27	36	36	16	13	121	58	83	15	34	600

2012.gadā visvairāk Erasmus līgumu ir EVF, HZF un SZF, bet vismazāk – DF.

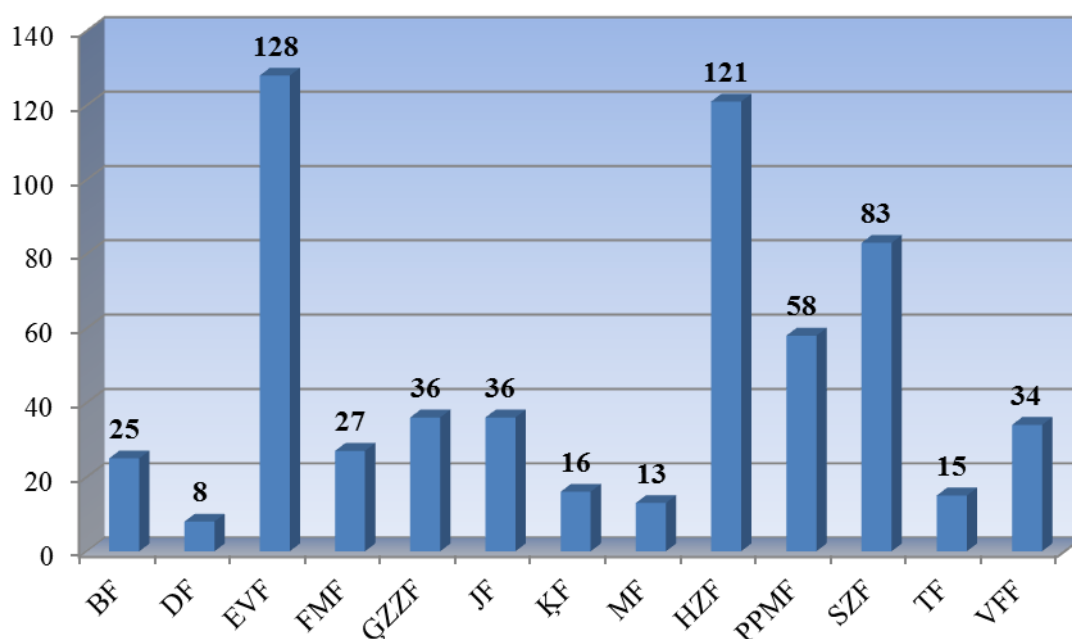

2.7.5.att. Erasmus līgumu skaits 2012.gadā sadalījumā pa fakultātēm

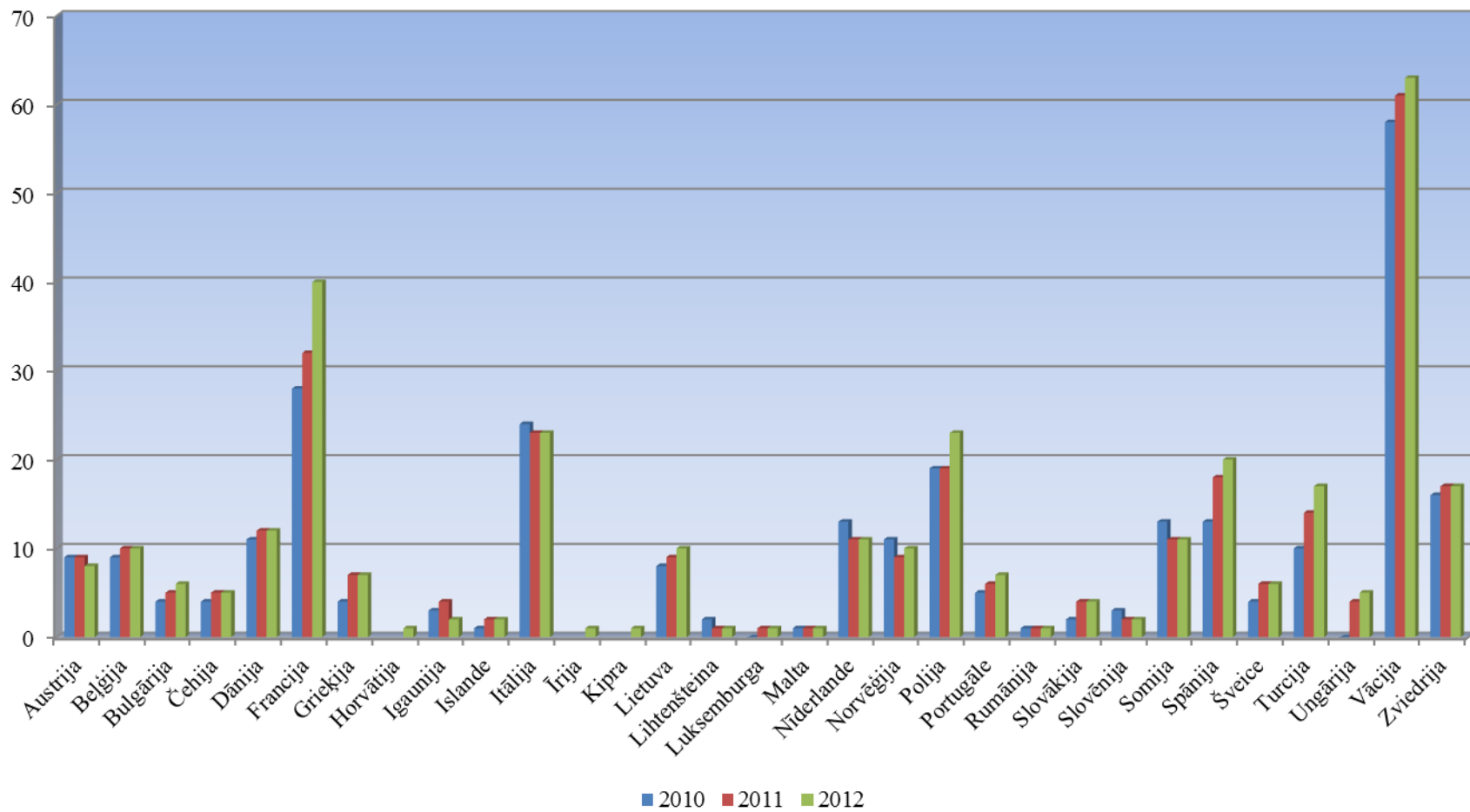

2.7.6.att. Erasmus līgumu skaita dinamika sadalījumā pa valstīm

2012.gadā LU kopumā 40 LU studenti Erasmus programmas ietvaros piedalījās apmaiņas studijās ārzemēs. Studenti devās studijās kopumā uz 29 valstīm, t.sk. uz EEZ valstīm, Šveici, ES kandidātvalsti Turciju.

2.7.9.tabula

Erasmus programmas ietvaros ārvalstīs studējošo LU studentu skaita dinamika

Gads	Erasmus izejošo studentu skaits	Valstu skaits
2005	184	16
2006	207	22
2007	232	21
2008	298	20
2009	389	25
2010	410	33
2011	423	29
2012	403	29

Skatoties sadalījumu pa fakultātēm (2.7.7.att.), visvairāk Erasmus programmu apmaiņas studijām joprojām izmantojuši EVF, SZF un HZF studenti. Samērā neaktīvi ir bijuši TF un ĶF studējošie. Savukārt pēc ienākošo studentu skaita (2.7.8. un 2.7.9.att.) visvairāk studējošo bija no Vācijas, Spānijas, Polijas, Francijas un Itālijas, un visapmeklētākās bija EVF un HZF, bet DF un TF ārvalstu studenti Erasmus programmas ietvaros 2012.gadā nav bijuši.

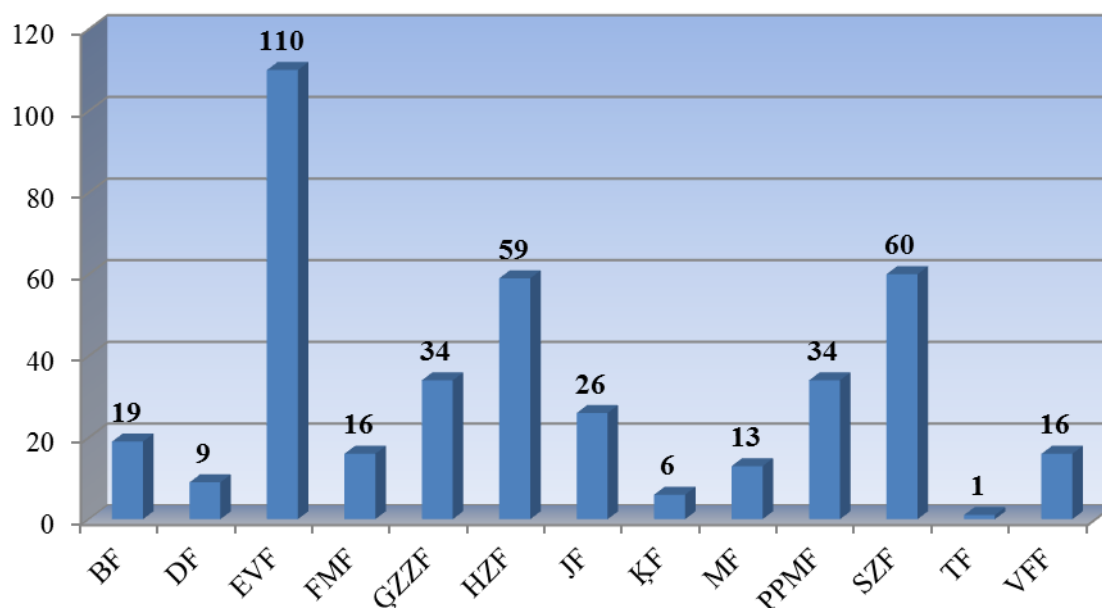

2.7.7.att. LLLP/Erasmus programmas ietvaros ārvalstīs studējošo LU studentu skaits 2012.gadā sadalījumā pa fakultātēm

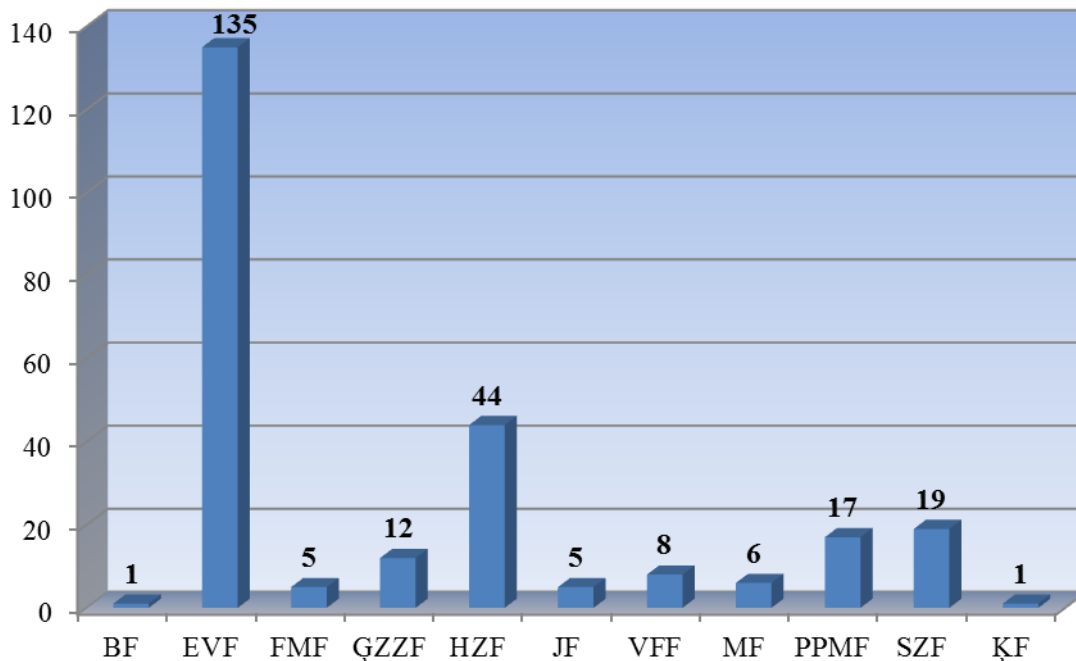

2.7.8.att. LLLP/Erasmus programmas ietvaros LU studējošo ārvalstu studentu skaits 2012.gadā sadalījumā pa fakultātēm

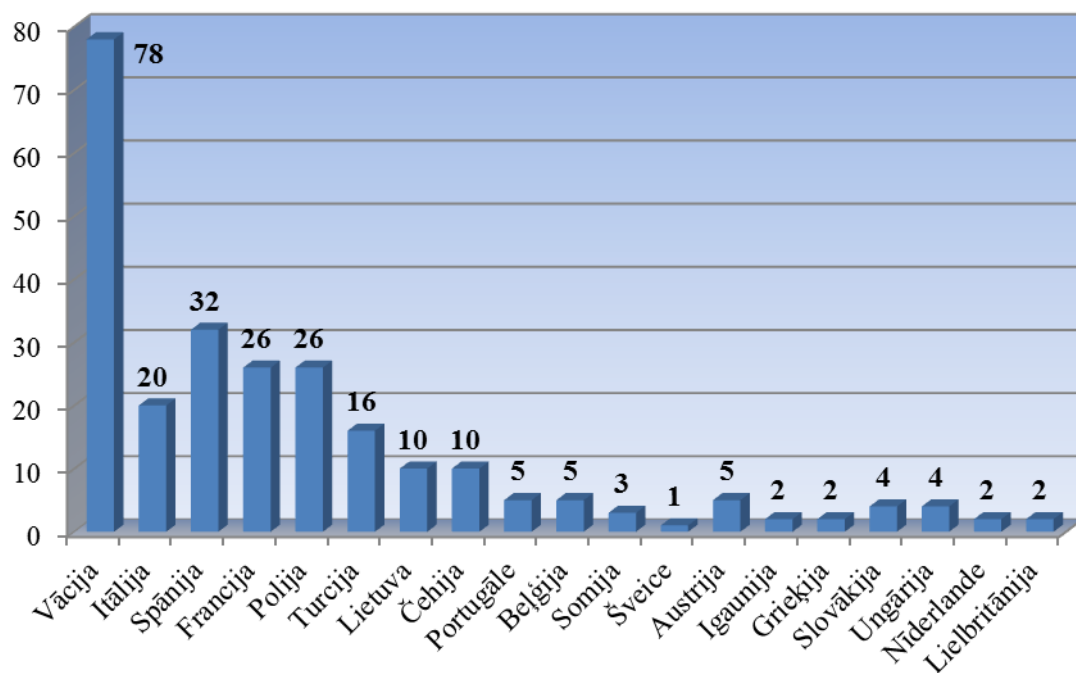

2.7.9.att. LLLP/Erasmus programmas ietvaros LU studējošo ārvalstu studentu skaits 2012.gadā sadalījumā pa valstīm

2012.gadā Erasmus programmu izmantojuši kopumā 71 LU akadēmiskā un administratīvā personāla pārstāvji.

LU darbinieku mobilitātes dinamika LLLP/Erasmus programmas ietvaros

Gads	Pasniedzēju un darbinieku skaits	Valstu skaits
2006	28	14
2007	36	14
2008	58	20
2009	61	17
2010	74	18
2011	67	18
2012	71	20

2.7.3.2. LU aģentūru personāla mobilitāte⁴⁷

Arī 2012.gadā visvairāk ārzemju vieslektoru un vieszinātnieku vizīšu bija LU LVall (kopā 68 vizītes), kas ir par 37 vizītēm vairāk nekā 2011.gadā.

Ārzemju vieslektoru/ vieszinātnieku vizītes LU aģentūrās

Valsts	LU CFI	LU FSI	LU LFMI	LU LVall	LULVI	LU PMI	LU FI	LU PSMK	LU RMK	KOPĀ
Albānija				2						2
ASV	1	2		1						4
Austrālija		1								1
Baltkrievija	1			1						2
Bosnija un Hercegovina				1						1
Bulgārija		1		1	2			7	2	13
Čehija		2		2						4
Dānija		1								1
Francija				3						3
Grieķija				1						1
Horvātija				1						1
Igaunija	1	9		2				2		14
Indija							2			2
Itālija				2						2
Īrija		1		1						2
Japāna		1								1
Jaunzēlande				1						1
Kazahstāna	1					2				3
Kosova		1								1
Krievija		4	1	7	2	1	1			16
Ķīna							1			1
Lielbritānija		1		1						2
Lietuva		2		11		1		10	4	28
Nīderlande				1						1
Norvēģija		3		2				2		7
Polija		4		11						15
Portugāle								3		3

⁴⁷ Sadaļa sagatavota, pamatojoties uz LU aģentūru sniegtajiem datiem.

Valsts	LU CFI	LU FSI	LU LFMI	LU LVaII	LULVI	LUPMI	LUFI	LUPSMK	LURMK	KOPĀ
Rumānija		1	1	3						5
Slovākija		1								1
Slovēnija				1				1		2
Somija		6		2						8
Spānija			1	3						4
Turcija									2	2
Ungārija		1								1
Vācija	1	5		5	1					12
Zviedrija		5		2						7
KOPĀ	5	52	3	68	5	4	4	25	8	174

Kopā 2012.gadā ārvalstu organizācijas LU aģentūru darbinieki apmeklēja 607 reizes, visvairāk – LU CFI (230) un LU MII (172).

2.7.12.tabula

LU aģentūru personāla vizītes ārzemēs

Valsts	LUBI	LU CFI	LU FSI	LU LFMI	LU LVaII	LULVI	LUMII	LUPMI	LUFI	LUPSMK	LURMK	KOPĀ
AAE							2					2
ASV		4		4		2	4					14
Austrālija		2										2
Austrija	2		1		5		6		2			16
Austrija, ASV				1								1
Austrija, Slovēnija							1					1
Baltkrievija		1	1									2
Beļģija		12	1		1		11		1	4		30
Beļģija, Francija		5										5
Benina			2									2
Bulgārija			3	1			1			3		8
Čehija		4	3				14		1			22
Dānija		1	2			1	3					7
Francija	2	26	4	2		1	3	2	1			41
Francija, Vācija		2										2
Grieķija		5					5					10
Horvātija							1					1
Igaunija		3	4	6	1	3	26	2		2		47
Indija									1			1
Islande			1				3					4
Itālija		14	2				7				2	25
Izraēla						1	1					2
Īrija		3										3
Japāna		4										4
Jaunzēlande, Japāna							1					1
Kanāda		1					1					2

Valsts	LU BI	LU CFI	LU FSI	LU LFM I	LU LVa II	LU LVI	LU MII	LU PMI	LU FI	LU PSMK	LU RMK	KOPĀ
Kazahstāna		1										1
Koreja							2					2
Kostarika							1					1
Krievija		16	2	2		2	7		2			31
Ķīna		6					4		2			12
Lielbritānija		5	2	5			7					19
Lietuva	1	20		2	8	5	12				8	56
Malta		2					1					3
Melnkalne			1				1					2
Nīderlande	1	1				4	7					13
Norvēģija				2								2
Polija		7	2	1	3		6				2	21
Portugāle	1	1					1					3
Rumānija							2					2
Serbija				1								1
Slovākija							1					1
Slovēnija		1					1					2
Somija		2	5	1	8	1	1		2			20
Somija, Krievija				1								1
Spānija		7		2			6		1	4		20
Šveice		5					3		1			9
Taivāna		1					1					2
Tanzānija							1					1
Turcija							3				2	5
Ukraina		3									2	5
Ungārija		1		1		1	2					5
Vācija		62	2	5	2	7	6		7	5	2	98
Zviedrija		2		1		1	6		4			14
KOPĀ	7	230	38	38	28	29	172	4	25	18	18	607

2.8. KULTŪRA UN SPORTS LATVIJAS UNIVERSITĀTĒ

2.8.1. LU Kultūras, mākslas un izglītības jaunrades biedrība "JUVENTUS"⁴⁸

2.8.1.tabula

Pārskats par LU mākslinieciskās pašdarbības aktivitātēm 2012.gadā

Nr. p.k.	Kolektīvu nosaukums	Dalībnieku skaits	Koncertu skaits
1.	Jauktais koris „AURA	86	5
2.	Jauktais koris „DeCoro”	37	6
3.	Jauktais koris „DZIESMUARA”	46	9
4.	Jauktais koris „JUBILATE”	64	8
5.	Jauktais koris „JUVENTUS”	83	11
6.	Sieviešu koris „LATVE”	27	36
7.	Sieviešu koris „MINJONA”	32	9
8.	Vīru koris „DZIEDONIS”	46	7
9.	PKVK	31	10
10.	TDA „DANCIS”	60	20
11.	„DANCIS” vidējās paaudzes deju kolektīvs	30	13
12.	„DANCĪTIS” bērnu deju kolektīvs	215	4
13.	Vok. ansamblis „DANCIS”	11	15
14.	Senās mūzikas ansamblis „CANTO”	5	11
15.	DFK „DANDARI”	59	50
16.	TLMS „VĀPE”	18	8
17.	Kamerorķestris	24	8
18.	Studentu teātris	31	12
19.	Pūtēju orķestris	55	22
Kopā:		960	264

LU biedrības „JUVENTUS” vadībā darbojas 19 mākslinieciskās pašdarbības kolektīvi, ar kuriem strādā 37 kvalificēti diriģenti, kormeistari, baletmeistari, režisori, koncertmeistari.

Visu kolektīvu nodarbības notiek regulāri 2-3 reizes nedēļā LU ēkās: Raiņa bulv. 19, Raiņa bulv. 29, Aspazijas bulv. 5, Brīvības bulv. 32, Kronvalda bulv. 4, Jūrmalas gatvē 74/76, Kr. Valdemāra ielā 48, Šarlotes ielā 1a, Vesetas ielā 1, Lāčplēša ielā 28, Zeļļu ielā 8.

2012.gadā notika daudzi koncerti, izrādes un izstādes, kur savu dalību ņēma LU kolektīvi.

2012.gada 11.februārī LU Lielajā aulā notika Daumanta Gaiļa 85 gadu atceres koncerts. Koncertā piedalījās LU jauktais koris "JUVENTUS", diriģenti: Jānis Petrovskis, Mārcis Imants; LU absolventu jauktais koris "JUBILATE" - diriģents Juris Kļaviņš; Jauktais koris "VALMIERA" - diriģents Mārtiņš Klišāns; LZA jauktais koris "GAISMASPILS"- diriģents Andžejs Rancevičs; VEF Kultūras pils jauktais koris "DZĪNE" - diriģents Aivars Gailis. Koncerta noslēgumā skanēja J.Vītola „Ziemeļblāzma”. Diriģents Viesturs Gailis, solists Jānis Petrovskis, koncertmeistare Ilze Dzērve.

11.februārī J.Mediņa Rīgas 1.mūzikas skolas Aktu zālē (Kronvalda bulvārī 8, Rīgā) notika Mīlestības svētku koncerts. Romantisku muzikālo vakaru piedāvāja LU vīru koris „Dziedonis” un LU sieviešu koris „Minjona”. Diriģenti: Roberts Liepiņš, Raimonds Počs, Romāns Vanags. Koncerta programmā latviešu un aizrobežu komponistu darbi.

⁴⁸ Sagatavoja LU Kultūras, mākslas un izglītības jaunrades biedrība "JUVENTUS".

18.martā Valmierā noslēdzās II Starptautiskais pūtēju orķestru konkurss „Baltic Open” un V Latvijas pūtēju orķestru konkurss. LU pūtēju orķestris diriģenta Jāņa Puriņa vadībā piedalījās nacionālajā konkursā un I - augstākās grūtības pakāpes grupā ar visaugstāko punktu skaitu ieguva 2. vietu un žūrijas balvu par labāko obligātā skaņdarba atskaņojumu. Pirmā vieta konkursā šoreiz netika piešķirta. Konkurss vērtēja Masimo Grespāns (Itālija), Peters Sāns (Igaunija), Juka Vītasāri (Somija). Kopā abās dienās konkursos piedalījās 34 Latvijas, Igaunijas un Lietuvas pūtēju orķestri.

LU jauktais koris „Juventus” aicināja uz Pavasara nakts koncertu, kas notika 31.martā Rīgā, Sv. Pētera baznīcā. Pavasara nakts koncerts notiek dienā, kad visa pasaule sadodas rokās, lai domātu par enerģijas un resursu taupīšanu un vides saudzēšanu ikdienā Zemes labā, simboliski izslēdzot apgaismojumu uz vienu stundu. Kora uzstāšanās neierasti vēlajā vakara stundā klausītājus mudināja sajūst sevī gaismu un mīlestību uz dzīvo mums apkārt un vienam otrā.

3.aprīlī Jelgavā un 6. aprīlī Rīgā LU sieviešu koris "Minjona" un LU Kamerorķestris sniedza garīgās mūzikas koncertus. Koncerts Jelgavā notika 3.aprīlī, pulksten 19.00 Jelgavas Sv. Annas evaņģēliski luteriskajā baznīcā, bet koncerts Rīgā - 6.aprīlī Rīgas Sv. Pestītāja (Anglikāņu) baznīcā. Abu koncertu programmā: Pergolēzi "Stabat mater". Diriģents: Romāns Vanags. Solistes: Evija Vanaga (soprāns) un Liene Batņa (alts).

2012.gada 31.martā, Ģertrūdes ielas teātrī LU jauktais koris "Dziesmuvara" un Jauniešu koris "Norise" piedāvāja koncertu "Pats laimīgs, ka atnāci". Katrs apmeklētājs līdzī varēja ņemt arī kādu savu sitaminstrumentu.

Lieldienu nedēļas Lielajā Piektdienā 6.aprīlī LU pūtēju orķestris ielūdza uz koncertu Rīgas Mārtiņa baznīcā, klausītājiem piedāvājot īpašu koncertprogrammu - Ferers Ferāns 2.simfonija „Kristus ciešanas”. Spāņu komponista Ferera Ferāna „Otrā simfonija”, kuru LU pūtēju orķestris atskaņoja Lielajā Piektdienā, ir biblisks Kristus dzīves un ciešanu apraksts.

28.martā izcilais latviešu pūtēju orķestru diriģents, komponists, trombonists, pedagogs Gunārs Ordellovskis atzīmētu savu 85 gadu jubileju. Godinot Maestro, 19.aprīlī Jāzepa Vītola Latvijas Mūzikas akadēmijas Lielajā zālē notika koncerts „Melodija”, kurā piedalījās arī LU pūtēju orķestris un Tautas deju ansamblis ”Dancis”.

29.aprīlī LU Lielajā aulā notika Starptautiskajai dejas dienai veltīts koncerts, kurā atzīmēja "Danča" repetitoru Sandras Vītolas un Egila Poļa 50 gadu jubilejas. Koncertā varēja redzēt ne vien "Danča" iemīļotās un nākamo Deju svētku dejas, bet arī nodarbības vingrinājumus, ar kuriem sākas katrs "Danča" mēģinājums. Koncertā piedalījās TDA "Dancis" un "VIP Dancis" - mākslinieciskais vadītājs Rolands Juraševskis, TDA "Uguniņa" - mākslinieciskā vadītāja Gita Ūdre.

2012.gada 20.maijā LU Lielajā aulā, notika koncerts "Sadziedam, sadancojam!". Koncertā uzstājās LU jauktais koris "Dziesmuvara" un jauniešu deju kolektīvs "Latve". Programmā latviešu komponistu dziesmas un dejas.

Anglikāņu baznīcā, 20.maijā notika jauniešu kora DeCoro un izcilu solistu franču mūzikas koncerts "Rozes maigums". Kora skanējumu un koncerta programmu papildināja koncertmeistare - pianiste Ilze Dzērve un solisti- soprāns Iveta Romancāne, tenors Jānis Kurševs un K.Davidova starptautiskā čellistu konkursa 1.vietas ieguvēja, Emīla Dārziņa mūzikas vidusskolas audzēkne, Linda Evelīna Heiberga.

Pirmdien, 28.maijā, ĶF zālē bija izrāde "Vārdu sakot – kino" LU studentu teātra sniegunā. Autors: Juliu Edliss; režisors: Visvaldis Klintonsons; gaismu mākslinieks: Andrējs Krūmiņš; vokālais pedagogs: Olafs Seviško; horeogrāfe: Katrīna Albuže; atdzejotājs: Kārlis Vērdiņš.

Vasarsvētku svētdienā, 2012.gada 27.maijā Rīgas Sāpju Dievmātes Romas katoļu baznīcā notika LU pūtēju orķestra kameransambļa *Riga Chamber Winds* (diriģenti Jānis Puriņš un Aleksandrs Kūpss, ASV) Vasarsvētku koncerts *Maza simfonija*.

20.maijā VEF Kultūras pilī notika LU deju ansambļa "Dancītis" koncerts "Ar deju sirdī".

16.jūnijā D.Gaiļa 85 gadu jubilejas atcerei tika rīkota "Dziesmu diena Rāmuļos". Āraišu baznīcā notika garīgās mūzikas koncerts "Dvēseles balss", kurā dziedāja Rīgas kori, t.sk., LU jauktais koris "Juventus" un absolventu koris "Jubilate".

LU studentu teātris 14.jūnijā ĶF zālē aicināja uz Augusta Strindberga izrādi "Jūlijas jaunkundze". Lomās: Jūlijas jaunkundze - Signe Gravleja; Žans, sulainis - Kaspars Kotāns; Kristīne, ķēkša - Gunta Nešpore; Kostīmu māksliniece - Daina Sīle; Režisors - Visvaldis Klintsons.

2012.gada 2.septembrī plkst. Dzintaru koncertzālē notika koncerts "Tautas deju pārles Jūrmalā", kurā piedalījās arī LU Tautas deju ansamblis "Dancis".

LU Lielajā aulā 20.oktobrī notika latviešu mūzikas koncerts, kurā uzstājās LU pūtēju orķestris un BF koris „DeCoro”. Koncertā skanēja arī piecu latviešu komponistu pirmatskaņojumi.

3.novembrī LU Lielajā aulā FMF jauktais koris „Aura” un diriģents Edgars Vītols aicināja uz koncertu „Mazie studentu Dziesmusvētki”, kurā tika paredzēts studentu dziesmu cikla „Vivat studium” (komponiste Ilze Arne) pirmatskaņojums, kā arī Baltijas valstu tautas mūzikas izpildījums.

BF jauktais koris "DeCoro" izcīnīja otro vietu jaukto koru kategorijā 8.Starptautiskajā koru a cappella dziedāšanas konkursā Varšavā. Universitātes koris konkursā izpildīja igauņu komponista U. Sisaska "Benedictio", spāņu komponista H.del Elčinas madrigālu "Cucu", poļu komponista M.Račinska "Sicut liliūm inter spinas", kā arī latviešu komponista V.Pūces skaņdarbu ar I.Zanderes vārdiem "Ik rudeni valodiņa". Koru konkurss, kas katru gadu notiek F.Šopēna mūzikas akadēmijā un ir viens no nozīmīgākajiem koru konkursiem Polijā, pulcēja korus no Polijas, Maķedonijas, Igaunijas, Slovēnijas, Indonēzijas, kā arī Latvijas. Festivāla ietvaros uzstājāmie Varšavas Sv.Annas katedrālē, atskaņojot gan 17.gs. angļu vēlinās renesanses meistardarbus, gan tādu latviešu komponistu kā J.Vītola, M.Zariņa un B.Skultes opusus.

LU sieviešu koris "Minjona" diriģenta Romāna Vanaga vadībā 11.novembrī Ķīnā notikušajās koru meistersacīkstēs izcīnījis augstāko iespējamo apbalvojumu – Platīna medaļu. Konkursā piedalījās kori, kas ir ieguvuši izcilus panākumus citos starptautiskajos konkursos, līdz ar to panākums ir ļoti augstu vērtējams. Platīna godalga ir augstāka par ierasto zeltu, un to izveidoja speciāli šim konkursam, jo visi aicinātie kori spēj dziedāt zelta līmenī. Koris tika uzsācis darbu simpozijā dziedāja preses konferencē visiem lielākajiem Ķīnas medijiem. LU sieviešu koris "Minjona" viesojās Ķīnā, lai piedalītos koru meistersacīkstēs un sniegtu paraugstundas un apmācību latviešu kordziedāšanā tam speciāli rīkotajā simpozijā. Ar savu dalību un spožajiem panākumiem koris vēlas iepazīstināja pasākuma dalībniekus ar latviešu kordziedāšanas tradīcijām un Rīgu kā nākamo Pasaules koru Olimpiādes norises vietu. Koris pildīja arī sava veida vēstnieku uzdevumu, aicinot meistersacīkšu dalībniekus pieteikties dalībai nākamajā Pasaules koru olimpiādē, kas notiks Rīgā 2014.gadā, Eiropas kultūras galvaspilsētas gada programmas ietvaros.

2012.gada 17.novembrī LU Lielajā aulā notika Latvijas Republikas proklamēšanas 94.gadadienai veltīts koncerts "Mājupdziesma", kurā muzicēja LU pūtēju orķestris, jauktais koris "DeCoro" un kultūras centra "Iļģuciems" koris "Muklājs".

Jau trešo gadu LU pūtēju orķestris kopā ar diriģentu Jāni Puriņu ielūdza uz koncertu "Mūzika Adventa laikā". Koncertā, kas notika svētdien, 9.decembrī Rīgas Mārtiņa baznīcā, skanēja dažādu laiku un stilu mūzika, tika klausāmas un līdzīgi dziedamas Ziemassvētku dziesmas.

16.decembrī LU Lielajā aulā, notika koncerts, kurā piedalījās TDA "Dancis", VPKD "Dancis" un vokālais ansamblis "Dancis". Savukārt LU deju ansamblis "Dancītis" aicināja uz koncertu "Caur gadskārtu lokiem..." VEF Kultūras pilī.

2012.gada 20.decembrī LU Lielajā aulā tika rīkots LU Ziemassvētku koncerts "Ziemas sudraba starojums". Koncertā piedalījās: LU jauktais koris "Juventus" (mākslinieciskais vadītājs Mārcis Imants), Aija Andrejeva, Kaspars Ansons (ģitāra), Oskars Petrauskis (saksofons), Raimonds Petrauskis (klavieres), koncerta vadītāja - Vita Vārpiņa.

21.decembrī Sv. Pestītāja (Anglikāņu) baznīcā, FMF jauktais koris „Aura” rīkoja koncertu „Ziemassvētku baltie sapņi”, kurā izskanēja skaistākās latviešu un ārzemju Ziemassvētku dziesmas. Koncertā tika atspoguļota Ziemassvētku gaidīšanas laika daudzpusība – skanēja gan garīgais repertuārs, gan arī laicīga satura mūzika, tai skaitā populāras latviešu estrādes dziesmas un arī pasaulslavenas ārzemju Ziemassvētku melodijas. Koncerta sākumā tika izpildīta Pētera Barisona kantāte „Brīnumzeme”. Koncertā piedalījās solisti Inese Romancāne, Iveta Romancāne un Rolands Klušs, koncertmeistare Mareta Beitika, diriģents – Edgars Vītols.

Bez šiem augstāk minētiem koncertiem, izstādēm un izrādēm tika organizēti vēl daudzi koncerti izrādes un izstādes, kur savu daļību ņem LU kolektīvi gan Latvijā, gan ārpus tās.

LU pašdarbības kolektīvu koncerti, izrādes un izrādes pārsvarā ir bezmaksas, lai ir katram Rīgas un ārpus Rīgas iedzīvotājiem ir iespēja izbaudīt šos pasākumus. Pārsvarā šie pasākumi tiek apmeklēti ar iedzīvotāju lielu ieinteresētību, kas tālāk liek kolektīvus mudināt vairāk šādu pasākumu rīkošanu.

LU biedrības „Juventus” atbalstītāji LU, RDIKSD, SIA „Datorikas institūts „DIVI””, SIA „KATE”, kas nodrošināja kolektīvu darbību, jaunu tautas tērpu iegādi, kā arī sniedza līdzfinansējumu organizētajos kolektīvu pasākumos.

2.8.2. LU Sporta servisa centrs⁴⁹

LU sporta dzīvi organizē Sporta servisa centrs. Studentiem ir iespēja apmeklēt sporta nodarbības aerobikā, volejbolā, basketbolā, futbolā, atlētiskajā vingrošanā, galda tenisā, vieglatlētiskā, brīvajā cīņā, florbolā, slēpošanā kā arī LU deju grupā.

LU ir vienīgā augstskola Latvijā, kur ikvienu sportot gribētāju sagaida profesionāli treneri un attieksme. LU iekšienē norit divas vecākās studentu līgas Baltijā: futbolā jau 5 gadu kopā pulcējot 17 komandas un basketbolā 8 sezonu pabeidza 9 studentu komandas. Joprojām populāri ir nakts turnīri volejbolā un florbolā pulcējot lielu skaitu studentu.

LU ir viena no nedaudzajām universitātēm Baltijā, kur iespējams realizēt duālo karjeru - sports un izglītība. Pie mums basketbolā un futbolā (vienīgie Baltijā) profesionālos apstākļos ir spējams trenēties un spēlēt valsts augstākajā līgā un paralēli studēt. 2012.gads zīmīgs ar Universitātes komandas pirmo startu brīvvalsts laikā futbola virslīgā, kuru godam aizvadot tika izcīnīta 8.vieta un tiesības spēlēt stiprāko sabiedrībā. Futbola komandā, kurā 8 studenti vienlaicīgi ir dažādu vecumi Latvijas izlašu kandidāti. Savukārt, vīriešu basketbols, kurā spēlē tikai studenti, valsts čempionātā izcīnīja augsto 4.vietu. LU komandā 2 studenti U-20 izlasē un 1 pieaugušo izlasē. LU sieviešu komanda valsts čempionātā izcīnīja 7.vietu.

⁴⁹ Sadaļu sagatavoja LU Sporta servisa centrs.

Studenti saņem studiju maksas atlaides un stipendijas. Sadarbībā ar sporta veidu federācijām un sporta klubiem LU augsta līmeņa studentiem – sportistiem vieglatlētikā, džudo, galda tenisā, handbolā, volejbolā, florbolā, airēšanā piedāvā studiju maksas atlaides, kuras izmanto vairāk kā 40 studenti.

Labākie studenti – sportisti tiek iekļauti LU izlasēs, kas piedalās dažāda mēroga vietējās un starptautiskās sacensībās. 2012.gadā LU studēja ap 300 augstas klases sportisti, vairāki studenti bija Latvijas izlases kandidāti vai dalībnieki. 2012.gada SELL studentu sporta spēlēs (Ziemeļeiropas studentu olimpiāde) LU izcīnīja 5 zelta un 2 sudraba medaļas. 300 studenti piedalījās Latvijas 22.Universiādē. LU vīriešu konkurencē kopvērtējumā izcīnīja 2.vietu, bet sieviešu konkurencē – 2.vietu.

LU karsējmeiteņu komanda izcīnīja 1.vietu studentu čempionātā un gada laikā piedalījušās vairāk kā 10 dažādos Latvijas liela mēroga sporta un kultūras pasākumos, popularizējot LU. 2012.gada laikā LU futbola un basketbola komandas viesojušās apmēram 30 dažādās Latvijas skolās, aicinot jauniešus studēt un sportot.

LU students Dmitrijs Jurkevičs laboja vienu Latvijas rekordu vieglatlētikā – 3000 m skrējienā, savukārt LU rekordus laboja: Pauls Pujāts (kārtslēkšanā), Santa Ozoliņa-Kovala (šķēpa mešanā) un Laura Ikauniece (7-cīņā).

9 LU sportisti pārstāv mūsu valsti Pasaules Universiādē (3 galda tenisisti un 6 vieglatlēti).

3. FINANSĒJUMS

3.1. LU UN LU AĢENTŪRU BUDŽETA IZPILDE⁵⁰

LU budžets 2012.gadam tika apstiprināts ar LU Senāta 26.11.2012 lēmumu Nr.260 „Par LU 2012.gada budžeta grozījumiem” ieņēmumos Ls 54 273 412, ņemot vērā overdrafta finansēšanu par LU NĪA saistībām Ls 51 220 395. Budžeta izdevumus apstiprināja Ls 54 613 412 apmērā, kopā ar ES fondu projektu priekšfinansējumu nodrošināšanu Ls 56 581 108 (bez LU aģentūru budžetiem).

Ar 26.11.2012 LU Senāta lēmumu Nr.261 „Par LU aģentūru – zinātnisko institūtu budžetu grozījumiem 2012.gadam” LU Senāts apstiprināja deviņu LU aģentūru - zinātnisko institūtu budžetus kopumā par Ls 13 989 121 ieņēmumos un Ls 11 560 075 izdevumos, un ar lēmumu Nr.262 ”Par LU aģentūru – koledžu budžetu grozījumiem 2012.gadam” divu LU aģentūru – koledžu budžetus kopā par Ls 2 839 586 ieņēmumos un izdevumos.

Budžeta ieņēmumu struktūra salīdzinājumā ar iepriekšējiem gadiem dota 3.1.1.tabulā un 3.1.1.attēlā. Sākot ar 2004.gadu LU plānotie ieņēmumi ir parādīti kopā ar LU aģentūru – zinātnisko institūtu ieņēmumiem, periodā no 2004. līdz 2007.gadam arī ar ieņēmumiem no uzņēmējdarbības, bet kopš 2010.gada – papildus iekļaujot LU aģentūru – koledžu ieņēmumu plānus.

3.1.1.tabula

LU budžeta plānoto ieņēmumu struktūra 1997.-2012.gadā (ieskaitot iepriekšējā gada līdzekļu atlikumu, LU aģentūras-zinātniskos institūtus)

Gads	Dotācija augstākai izglītībai	Pētnieciskā darbība un citi projekti	Citi LU pašu ieņēmumi (t.sk. telpu noma)	LU pašu ieņēmumi no studiju maksas	Struktūr-fondu projekti	Overdrafta par LU NĪA saistībām finansēšana	LU aģentūras-zinātniskie institūti un koledžas	Investīcijas LU ēku rekonstrukcijai	LU budžets kopā
1997	3 739 882	1 218 736	749 931	2 216 043				492 000	8 416 592
1998	4 328 224	2 124 863	745 755	3 754 245				547 000	11 500 087
1999	4 300 774	3 530 997	1 065 022	5 537 211				140 000	14 574 004
2000	4 594 006	3 440 785	989 942	6 686 703				184 000	15 895 436
2001	4 772 093	3 455 176	974 432	8 813 223				130 000	18 144 924
2002	4 932 308	5 443 843	1 372 070	10 316 000				100 000	22 164 221
2003	5 432 185	3 201 735	1 379 050	10 477 764					20 490 734
2004	6 376 583	2 789 577	2 014 399	10 736 397	936 557		6 986 689		29 840 202
2005	7 928 787	4 383 807	1 579 110	10 060 283	2 682 892		9 007 166	275 000	35 917 045
2006	10 152 008	6 059 539	1 564 185	11 169 477	2 770 105		6 874 375	460 000	39 049 689
2007	15 186 942	7 669 429	1 663 386	13 159 404	5 011 491		12 882 404	1 021 928	56 594 984
2008	17 624 157	8 501 390	2 182 477	14 871 543	3 962 025		14 677 749	440 000	62 259 341
2009	10 147 000	6 335 714	2 384 584	14 019 606	1 610 519		8 304 579		42 802 002
2010	12 136 135	6 452 063	2 763 109	14 518 360	13 068 379		10 946 582		59 884 628
2011	10 671 871	6 121 886	3 835 776	14 791 849	15 940 936		13 318 765		64 681 083
2012	10 616 174	8 591 263	4 224 429	13 087 932	17 753 614	-3 053 017	16 828 707		68 049 102
2012 %	15,60	12,63	6,21	19,23	26,09	-4,49	24,73	0,00	100,00

⁵⁰ Sagatavoja Finanšu un uzskaites departaments.

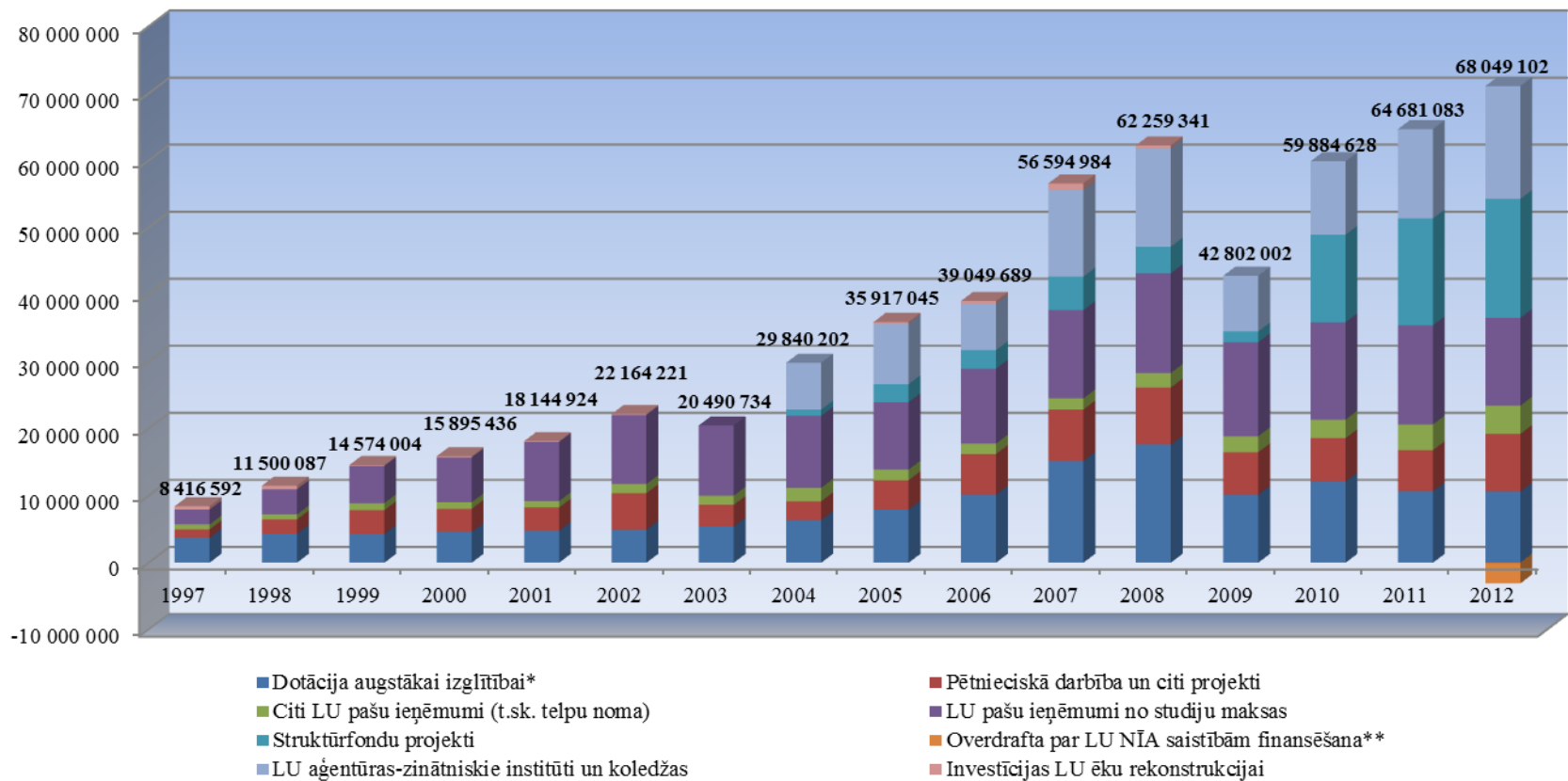

*tai skaitā 2010.g.:

- Iekšlietu ministrijas dotācija LPA studējošo studiju turpināšanai LU;
- IZM finansējums Akadēmiskai bibliotēkai;
- IZM finansējums Rīgas Juridiskās augstskolas saistību nodrošināšanai;
- Veselības ministrijas finansējums rezidentu apmācībai

*tai skaitā 2011.g. - 2012.g.:

- IeM valsts budžeta finansējums LPA studējošo studiju turpināšanai LU;
- IZM finansējums Akadēmiskai bibliotēkai;
- Veselības ministrijas finansējums rezidentu apmācībai

**atlikums uz gada sākumu

3.1.1.att. LU budžeta ieņēmumu struktūra (1997.-2012.)

2012.gadā LU budžeta ieņēmumu plāns (bez LU aģentūru – zinātnisko institūtu budžetiem), ja neņem vērā LU overdrafta finansēšanu, salīdzinājumā ar iepriekšējā gada plānu ir pieaudzis par Ls 2 911 094, jeb gandrīz par 5,7%. Tas notika galvenokārt uz ES un citu starptautisko organizāciju projektu rēķina – pieaugums par Ls 2 239 794, kā arī pateicoties ESF un Eiropas teritoriālās sadarbības projektu finansējuma palielinājumam kopā par Ls 2 455 827 (tai skaitā atlikums uz gada sākumu). Vienlaicīgi ieņēmumos no studiju maksas 2012.gada budžetā salīdzinājumā ar iepriekšējā gada budžeta plānu bija vērojams samazinājums par 1 703 917, jeb gandrīz 12%. Samazinājās arī citas LU budžeta pozīcijas: par Ls 160 152 Erasmus programmas projekti, par 157 054 EEZ un Norvēģijas valdības divpusējo finanšu instrumentu projekti un citas ieņēmumu pozīcijas. Būtisks bija arī zinātnes bāzes finansējuma samazinājums, īpaši ņemot vērā faktu, ka šis finansējums kalpo par vienīgu zinātnes infrastruktūras, attīstības un darbinieku atbalstu no valsts, jo IZM zinātniskās darbības attīstības un infrastruktūras nodrošināšanas finansējums netika piešķirts jau kopš 2009.gada.

Tomēr, ja ņemt vērā overdrafta finansēšanu Ls 3 053 017 apmērā (atlikumā uz gada sākumu), tad LU 2012.gada budžeta ieņēmumu plāns kopā ar atlikumu uz gada sākumu salīdzinājumā ar 2011.gada plānu ir mazāks par Ls 141 923.

LU aģentūru – zinātnisko institūtu ieņēmumu plānu kopsumma 2012.gadā (tai skaitā atlikums uz gada sākumu) ir par Ls 3 480 688, jeb 33 % lielāka salīdzinājumā ar 2011.gadam apstiprināto ieņēmumu budžetu. Palielinājums galvenokārt ir uz ESF projektu rēķina. LU aģentūru – koledžu budžetu ieņēmumu kopsumma palielinājies par Ls 29 254. Koledžu ieņēmumu plāna samazinājies ESF projektu finansējums, bet būtiski pieauga ieņēmumi no studiju maksas un citi pašu ieņēmumi.

2012.gadā tika mainīta LU aģentūru finansēšanas shēma no valsts budžeta: zinātnes bāzes finansējums LU aģentūrām – zinātniskajiem institūtiem, kā arī valsts budžeta finansējums studiju programmu realizācijai LU aģentūrām – koledžām tika ieskaitīti LU kontos kā valsts budžeta transfertu ieņēmumi, bet no LU kontiem uz aģentūru kontiem šos finansējumus aģentūrām vajadzēja pārskaitīt kā izdevumus, nevis no ieņēmumiem, kā iepriekšējā gadā. Sakarā ar to, 1.b pielikumā ir parādīta LU ieņēmumu un izdevumu izpilde 2012.gadā kopā ar valsts budžeta transfertiem LU aģentūrām. Turpmāk tiks analizēta tikai LU budžeta izpilde, jo aģentūru valsts budžeta transferti ieņēmumos un izdevumos ir vienādi un LU finanses neietekmē.

LU faktiskā ieņēmumu izpilde pa ieņēmumu veidiem 2012.gadā ir parādīta 3.1.2.tabulā, tai skaitā salīdzinājumā ar plānu un ar 2011.gada ieņēmumu izpildi.

LU budžeta ieņēmumi (Ls) 2012.gadā

Rādītāji	Atlikums uz gada sākumu	IEŅĒMUMI, Ls		IEŅĒMUMI (t.sk. atlikums uz g.s.), Ls		PĀRPILDE/ NEIZPILDE pret plānu bez atlikuma		Ieņēmumu izpilde 2011.g. Ls (bez atlikuma uz gada sākumu)	Ieņēmumu pieaugums/ samazinājums salīdzinājumā pret 2011.g. %
		Budžeta plāns ar groz.	Izpilde	Budžeta plāns ar groz.	Izpilde	Ls	%		
IZM valsts budžeta finansējums studiju programmu realizācijai		8 416 814	8 416 814	8 416 814	8 416 814	0	0,00	8 421 855	0,00
IeM valsts budžeta finansējums LPA studējošo studiju turpināšanai LU		22 193	21 851	22 193	21 851	-342	-0,02	100 973	-0,78
IZM finansējums LU AB		392 043	392 043	392 043	392 043	0	0,00	392 043	0,00
Ieņēmumi no studiju maksas	3 794 367	9 293 565	10 049 281	13 087 932	13 843 648	755 716	0,08	11 049 716	-0,09
Pašu ieņēmumi no citiem maksas pakalpojumiem	1 090 383	3 006 371	3 012 031	4 096 754	4 102 414	5 660	0,00	3 001 868	0,00
Cits finansējums studijām		127 675	153 074	127 675	153 074	25 399	0,20		1,00
VM finansējums rezidentu apmācībai	469 164	1 315 960	1 321 899	1 785 124	1 791 063	5 939	0,00	1 323 561	0,00
SZA finansējums fundamentālo un lietišķo pētījumu veikšanai u.c.		438 355	438 355	438 355	438 355	0	0,00	455 102	-0,04
Līgumdarbi ar valsts, pašvaldību budžeta iestādēm un Latvijas, ārzemju uzņēmumiem	113 354	230 630	196 766	343 984	310 120	-33 864	-0,15	188 406	0,04
VPP		569 351	569 351	569 351	569 351	0	0,00	566 418	0,01
Zinātnes bāzes finansējums		894 893	918 285	894 893	918 285	23 392	0,03	1 046 721	-0,12
IZM līdzfinansējums dalībai Eiropas Savienības programmu izpildē	38 747	109 221	163 135	147 968	201 882	53 914	0,49	103 367	0,58
Valsts institūciju un citu LR juridisko personu finansējums zinātnei	4 403	51 838	54 015	56 241	58 418	2 177	0,04	37 406	0,44
ESF projekti	6 934 323	10 819 291	12 317 158	17 753 614	19 251 481	1 497 867	0,14	12 663 220	-0,03
Eiropas teritoriālās sadarbības projekti	139 325	503 824	747 058	643 149	886 383	243 234	0,48		1,00
EEZ un Norvēģijas valdības divpusējie finanšu instrumenti	78 326	41 121	41 121	119 447	119 447	0	0,00	154 814	-0,73
ES organizāciju un citu starptautisku organizāciju finansētie projekti	820 486	2 846 953	2 876 592	3 667 439	3 697 078	29 639	0,01	836 938	2,44
Leonardo da Vinci programmas projekti	4 621	1 127	1 127	5 748	5 748	0	0,00	30 196	-0,96

Rādītāji	Atlikums uz gada sākumu	IEŅĒMUMI, Ls		IEŅĒMUMI (t.sk. atlikums uz g.s.), Ls		PĀRPILDE/ NEIZPILDE pret plānu bez atlikuma		Ieņēmumu izpilde 2011.g. Ls (bez atlikuma uz gada sākumu)	Ieņēmumu pieaugums/ samazinājums/ salīdzinājumā pret 2011.g. %
		Budžeta plāns ar groz.	Izpilde	Budžeta plāns ar groz.	Izpilde	Ls	%		
ERASMUS programmas projekti	418 249	814 860	814 859	1 233 109	1 233 108	-1	0,00	1 204 629	-0,32
Ziedojumi un dāvinājumi	463 820	7 759	17 660	471 579	481 480	9 901	1,28	12 983	0,36
IEŅĒMUMI KOPĀ	14 369 568	39 903 844	42 522 475	54 273 412	56 892 043	2 618 631	6,6%	41 590 216	2,2%

LU ieņēmumi 2012.gadā (bez atlikuma uz gada sākumu) sasniedza Ls 42 522 475, par Ls 2 618 631, jeb 6,6% pārsniedzot plānotos gada ieņēmumus. Piemēram, ESF projektu ieņēmumu izpilde par Ls 1 497 867 un ieņēmumi no studiju maksas par Ls 755 716 pārsniedz budžeta plānu. Savukārt salīdzinājumā ar 2011.gada izpildi ieņēmumi pieauga par Ls 932 259 (2,2%). Naudas līdzekļu atlikums uz 2012.gada sākumu, ņemot vērā overdrafta finansēšanu, bija par Ls 1 173 692 mazāks nekā uz 2011.gada sākumu. Budžeta ieņēmumu struktūru var redzēt 3.1.2.attēlā, savukārt 2012. un 2011.gada ieņēmumu izpildes salīdzinājums pa avotu veidiem ir parādīts diagrammā 3.1.3.attēlā.

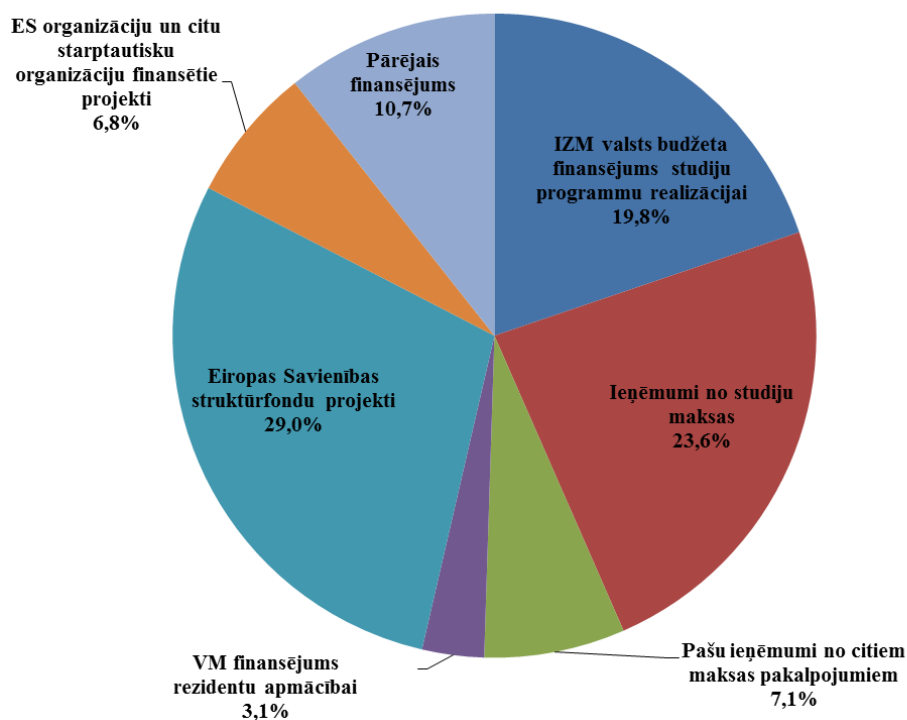

3.1.2.att. LU budžeta ieņēmumu pamatsadaļas 2012.gadā

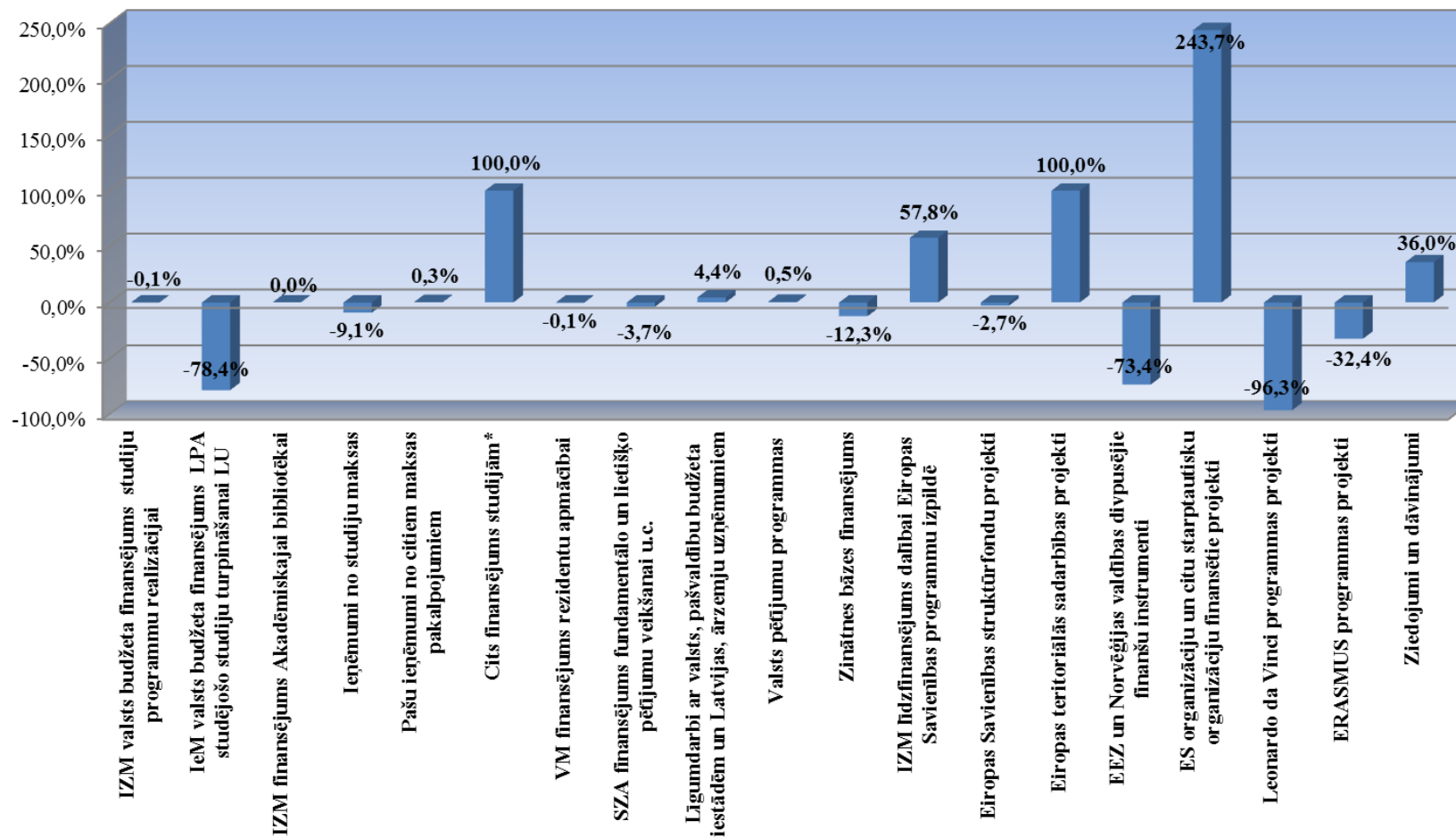

* no pašu ieņēmumiem no citiem maksas pakalpojumiem atdalīts cits finansējums studijām

3.1.3.att. 2012.g. LU ieņēmumu izpildes salīdzinājums ar 2011.g. pa avotu veidiem, %

3.1.3.tabula un 3.1.4.attēls atspoguļo ieņēmumu sadalījumu pa pamatdarbības veidiem. Pamatdarbības ieņēmumi, kas saistīti ar tiešo finansējumu studijām, 2012.gadā sastādīja Ls 26 821 191, jeb 63,1% no kopējiem ieņēmumiem, ieņēmumi no zinātniskās darbības – Ls 12 791 456 (30,1%) un no sadarbības ar sabiedrību Ls 1 496 348 (3,5%).

LU ieņēmumi no pamatdarbības veidiem 2012.gadā

Rādītāji	Ieņēmumi, Ls (bez atlikuma uz gada sākumu)											
	Zinātne			Studijas			Sadarbība ar sabiedrību			PAMATDARBĪBA KOPĀ		
	Pamatdarbība, kurai nav saimnieciskais raksturs	Saimnieciskā pamatdarbība	Kopā	Pamatdarbība, kurai nav saimnieciskais raksturs	Saimnieciskā pamatdarbība	Kopā	Pamatdarbība, kurai nav saimnieciskais raksturs	Saimnieciskā pamatdarbība	Kopā	Pamatdarbība kurai nav saimnieciskais raksturs	Saimnieciskā pamatdarbība	KOPĀ
IZM valsts budžeta finansējums studiju programmu realizācijai			0	8 416 814		8 416 814			0	8 416 814	0	8 416 814
IeM valsts budžeta finansējums LPA studējošo studiju turpināšanai LU			0	21 851		21 851			0	21 851	0	21 851
IZM finansējums Akadēmiskajai bibliotēkai			0	392 043		392 043			0	392 043	0	392 043
Ieņēmumi no studiju maksas			0	10 049 281		10 049 281			0	10 049 281	0	10 049 281
Pašu ieņēmumi no citiem maksas pakalpojumiem	27 653	1 562	29 215	164 886	59 396	224 282	271 667	1 073 930	1 345 597	464 207	1 134 888	1 599 095
Cits finansējums studijām			0	141 084		141 084	6 850	4 598	11 448	147 934	4 598	152 532
VM finansējums rezidentu apmācībai			0	1 321 899		1 321 899			0	1 321 899	0	1 321 899
SZA finansējums fundamentālo un lietīšķo pētījumu veikšanai u.c.	438 355		438 355			0			0	438 355	0	438 355
Līgumdarbi ar valsts, pašvaldību budžeta iestādēm un Latvijas, ārzemju uzņēmumiem	133 891	62 875	196 766			0			0	133 891	62 875	196 766
Valsts pētījumu programmas	569 351		569 351			0			0	569 351	0	569 351
Zinātnes bāzes finansējums	918 285		918 285			0			0	918 285	0	918 285
IZM līdzfinansējums dalībai Eiropas Savienības programmu izpildē	163 135		163 135			0			0	163 135	0	163 135
Valsts institūciju un citu LR juridisko personu finansējums zinātnei	54 015		54 015			0			0	54 015	0	54 015
Eiropas Savienības struktūrfondu projekti	7 154 137	68 320	7 222 457	5 074 178		5 074 178	20 523		20 523	12 248 838	68 320	12 317 158
Eiropas teritoriālās sadarbības projekti	649 953		649 953			0	97 105		97 105	747 058	0	747 058

Rādītāji	Ieņēmumi, Ls (bez atlikuma uz gada sākumu)											
	Zinātne			Studijas			Sadarbība ar sabiedrību			PAMATDARBĪBA KOPĀ		
	Pamatdarbība, kurai nav saimnieciskā raksturs	Saimnieciskā pamatdarbība	Kopā	Pamatdarbība, kurai nav saimnieciskā raksturs	Saimnieciskā pamatdarbība	Kopā	Pamatdarbība, kurai nav saimnieciskā raksturs	Saimnieciskā pamatdarbība	Kopā	Pamatdarbība, kurai nav saimnieciskā raksturs	Saimnieciskā pamatdarbība	KOPĀ
EEZ un Norvēģijas valdības divpusējie finanšu instrumenti			0	19 447		19 447	21 674		21 674	41 121	0	41 121
ES organizāciju un citu starptautisku organizāciju finansētie projekti	2 549 925		2 549 925	326 667		326 667			0	2 876 592	0	2 876 592
Leonardo da Vinci programmas projekti			0	1 127		1 127			0	1 127	0	1 127
ERASMUS programmas projekti			0	814 859		814 859			0	814 859	0	814 859
Ziedojumi un dāvinājumi			0	17 660		17 660			0	17 660	0	17 660
IEŅĒMUMI KOPĀ	12 658 700	132 756	12 791 456	26 761 795	59 396	26 821 191	417 820	1 078 528	1 496 348	39 838 315	1 270 681	41 108 995

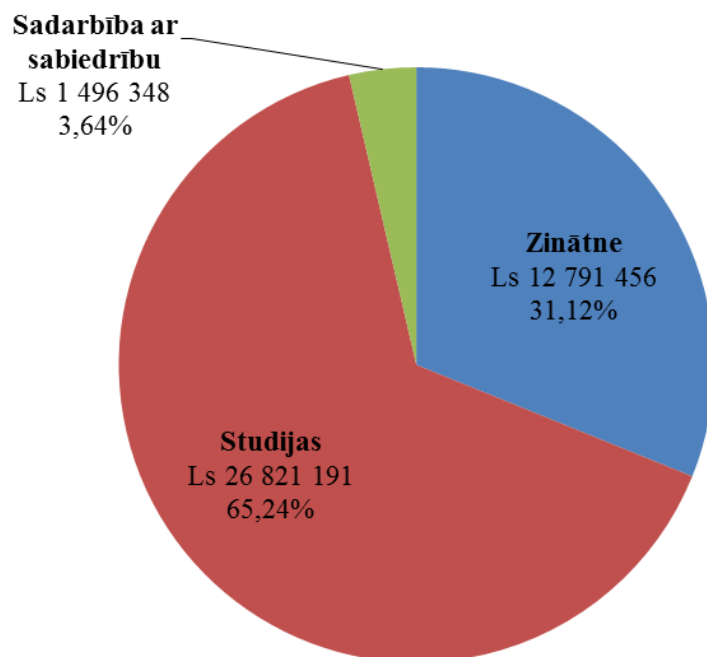

3.1.4.att. LU ieņēmumu sadalījums pa pamatdarbības veidiem

Savukārt studiju ieņēmumu struktūras diagrammu veidā var redzēt 3.1.5.attēlā. Studiju ieņēmumu galvenās sastāvdaļas ir IZM valsts budžeta finansējums studiju programmu nodrošināšanai – 31,4%, pašu ieņēmumi no studiju maksām – 37,5%, un ES struktūrfondu finansējums studijām – 18,9%.

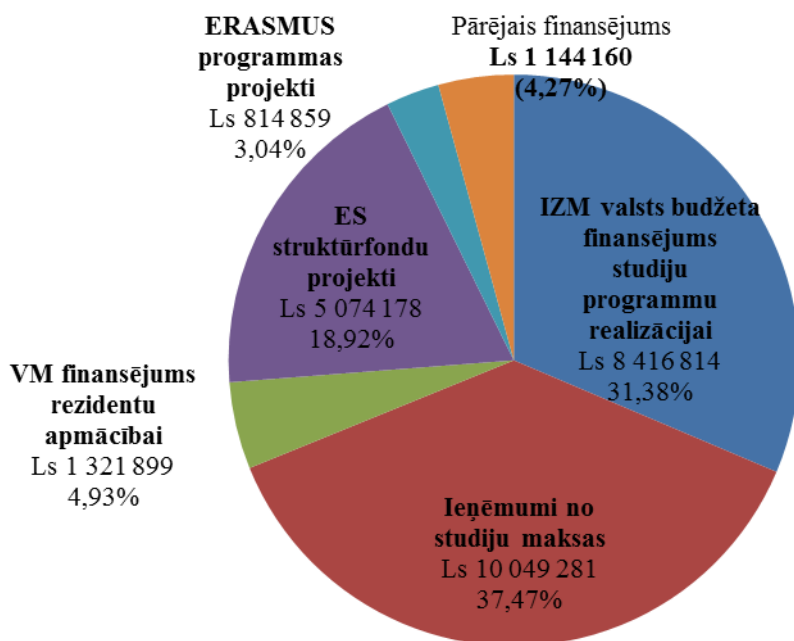

3.1.5.att. Studiju ieņēmumi 2012.gadā

LU pašu ieņēmumu galvenās sastāvdaļas (bez atlikuma uz gada sākumu) parādītas 3.1.6.attēlā. To noteicošā daļa 76,1% ir ieņēmumi no studiju maksas.

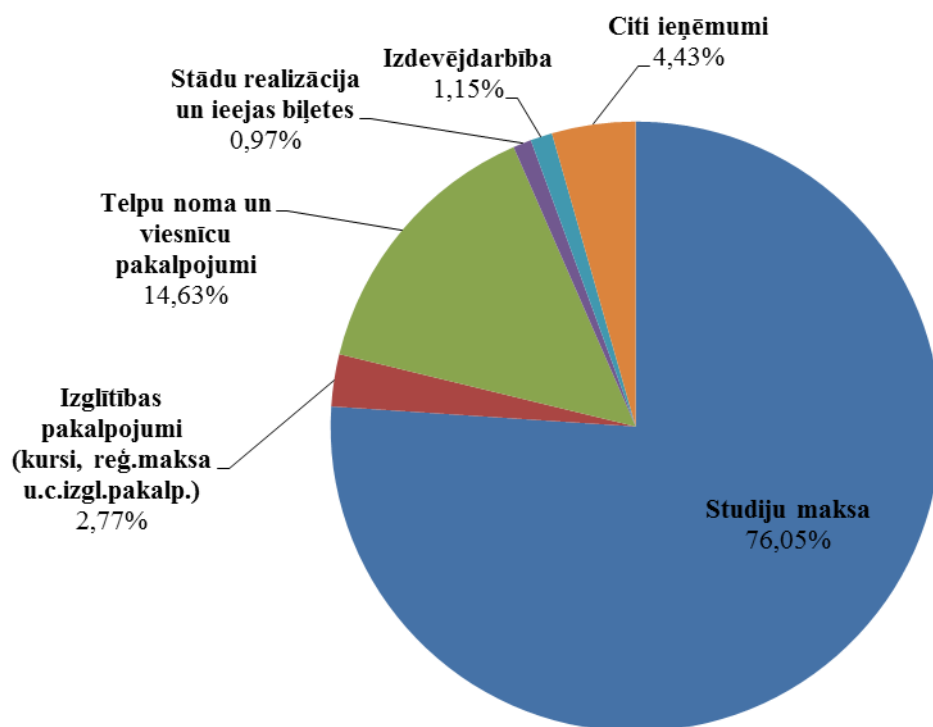

3.1.6.att. LU pašu ieņēmumu galvenās sastāvdaļas 2012.gadā

3.1.4.tabulā doti LU fakultāšu ieņēmumi no studiju maksas un citiem maksas pakalpojumiem 2012.gadā, to salīdzinājums ar plānu, kā arī ar 2011.gada izpildi. Fakultāšu pašu ieņēmumu apjoms ir ļoti atšķirīgs – no Ls 3 218 918 EVF līdz Ls 21 730 TF. Fakultāšu pašu ieņēmumu plāns ir pārpildīts par 7,3%, tomēr kopējā izpilde salīdzinājumā ar 2011.gadu samazinājusies par 11,4%. Vislielākie samazinājumi procentos ir ĢZZF - 32,3 % un VFF – 18,4%, bet naudas izteiksmē EVF Ls - 579 972, PPMF - Ls 284 939, JF - Ls 257 776. Tomēr daļai fakultāšu pašu ieņēmumu apjoms ir pieaudzis, piemēram ĶF, MF un BF.

LU fakultāšu pašu ieņēmumi 2012.gadā

Fakultātes nosaukums	Plāns 2012.g. KOPĀ	tai skaitā		Izpilde 2012.g. KOPĀ	tai skaitā		Pārpilde / Neizpilde KOPĀ	Izmaiņas KOPĀ 2012/2011
		studiju maksa	citi		studiju maksa	citi		
1.1. Studiju programmas	9 372 087	9 180 190	191 897	10 055 272	9 852 825	202 447	7,29%	-11,41%
1.1.1. Dabas zinātnes, matemātika un medicīna	1 618 613	1 522 313	96 300	1 739 320	1 638 713	100 607	7,46%	-0,79%
BF	47 729	41 300	6 429	51 203	44 910	6 293	7,28%	19,68%
DF	98 556	92 025	6 531	102 372	96 098	6 275	3,87%	-5,05%
FMF	132 767	109 200	23 567	123 598	98 184	25 415	-6,91%	-1,27%
GZZF	166 638	165 788	850	164 280	163 430	850	-1,42%	-32,30%
KF	91 063	54 000	37 063	94 891	54 966	39 925	4,20%	54,49%
MF ⁵¹	1 081 860	1 060 000	21 860	1 202 976	1 181 126	21 850	11,20%	2,52%
1.1.2. Humanitārās zinātnes un māksla	1 223 749	1 201 175	22 574	1 243 861	1 218 449	25 412	1,64%	-7,65%
HZF	1 079 374	1 056 800	22 574	1 072 138	1 046 727	25 412	-0,67%	-6,06%
TF	15 000	15 000	0	21 730	21 730	0	44,87%	-0,93%
VFF	129 375	129 375	0	149 993	149 993	0	15,94%	-18,38%
1.1.3.Sociālās zinātnes	5 140 236	5 097 213	43 023	5 598 803	5 558 042	40 761	8,92%	-13,75%
EVF	2 887 403	2 860 863	26 540	3 218 918	3 194 836	24 082	11,48%	-15,27%
JF	1 449 552	1 445 913	3 639	1 436 462	1 433 007	3 455	-0,90%	-15,21%
SZF	803 282	790 438	12 844	943 423	930 199	13 224	17,45%	-5,51%
1.1.4. Skolotāju izglītība un izglītības zinātnes	1 389 489	1 359 489	30 000	1 473 288	1 437 621	35 667	6,03%	-16,21%
PPMF	1 389 489	1 359 489	30 000	1 473 288	1 437 621	35 667	6,03%	-16,21%

⁵¹ Medicīnas fakultātes pašu ieņēmumos ir iekļauti ieņēmumi Ls 15860 apmērā no līgumiem ar Veselības ministriju par macību procesa realizāciju.

Savukārt 3.1.5.tabula raksturo fakultāšu rīcībā nodoto pamatbudžeta līdzekļu apjomu un to avotus.

3.1.5.tabula

LU pamatbudžeta līdzekļu⁵² sadalījums pa fakultātēm 2012.gadā, Ls

Struktūrvienība		Atlikums uz 01.01.2012.	Valsts budžeta finansējums studiju programmu nodrošināšanai	Pašu ieņēmumi	Savstarpējie noreķini	Koplietošanas līdzekļi	KOPĀ 2012.g.	Izmaiņas 2012/2011
D	BF	17 675	367 656	37 069	-68 569	559	354 390	-5,4%
S	EVF	1 000 005	380 327	2 159 078	-180 690	34 648	3 393 368	-15,3%
D	DF	-17 555	543 612	68 914	-76 670	4 178	522 479	-14,6%
D	FMF	132 734	570 759	87 558	-119 446	2 079	673 684	-6,0%
D	ĢZZF	52 402	481 684	107 427	-72 970	1 136	569 679	-14,9%
S	JF	512 868	230 900	937 767	-105 436	56 544	1 632 643	-11,8%
D	ĶF	18 085	363 151	74 352	-39 008	446	417 026	-1,8%
D	MF	704 754	320 033	776 059	-175 478	18 594	1 643 962	22,7%
H	HZF	167 297	546 571	706 998	-93 719	7 290	1 334 437	-1,6%
Sk	PPMF	299 021	367 615	971 157	-154 428	13 444	1 496 809	-14,3%
S	SZF	472 821	299 773	619 044	-121 307	1 588	1 271 919	-0,9%
H	TF	7 267	61 346	14 363	-24 393	13 954	72 537	-12,7%
H	VFF	45 886	190 174	97 818	-44 077	1 452	291 253	-13,9%
KOPĀ		3 413 260	4 723 601	6 657 604	-1 276 191	155 912	13 674 186	-7,6%

Zinātņu nozaru greizumā (3.1.7.attēls) var redzēt, ka dabas zinātņu bloka fakultāšu budžeta galvenā sastāvdaļa ir valsts budžeta finansējums studiju programmu nodrošināšanai, savukārt skolotāju izglītības un izglītības zinātņu un īpaši sociālo zinātņu blokos – pašu ieņēmumi. Humanitāro zinātņu blokā ir neliels pašu ieņēmumu pārsvars.

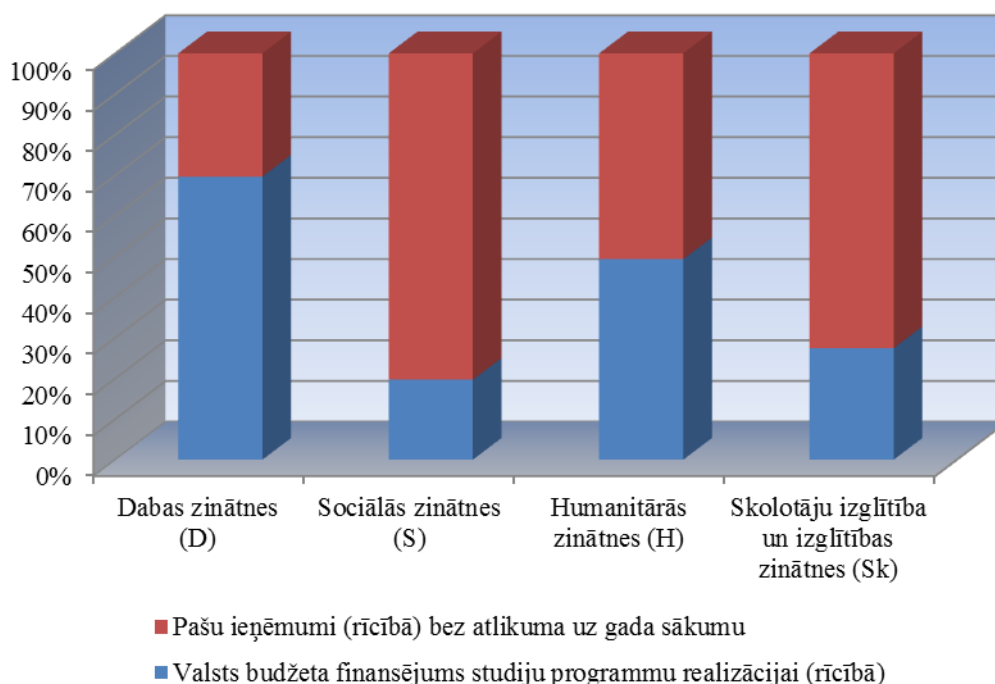

3.1.7.att. Pamatbudžeta līdzekļu sadalījumā pa zinātņu nozarēm 2012.gadā

⁵² Tabulā nav iekļauti Medicīnas fakultātes ieņēmumi no līgumiem ar Veselības ministriju.

3.1.8.attēls atspoguļo pamatbudžeta līdzekļu struktūru pa fakultātēm. EVF ir vislielākais pašu ieņēmumu pārsvars, savukārt BF – valsts budžeta finansējums studiju programmu nodrošināšanai.

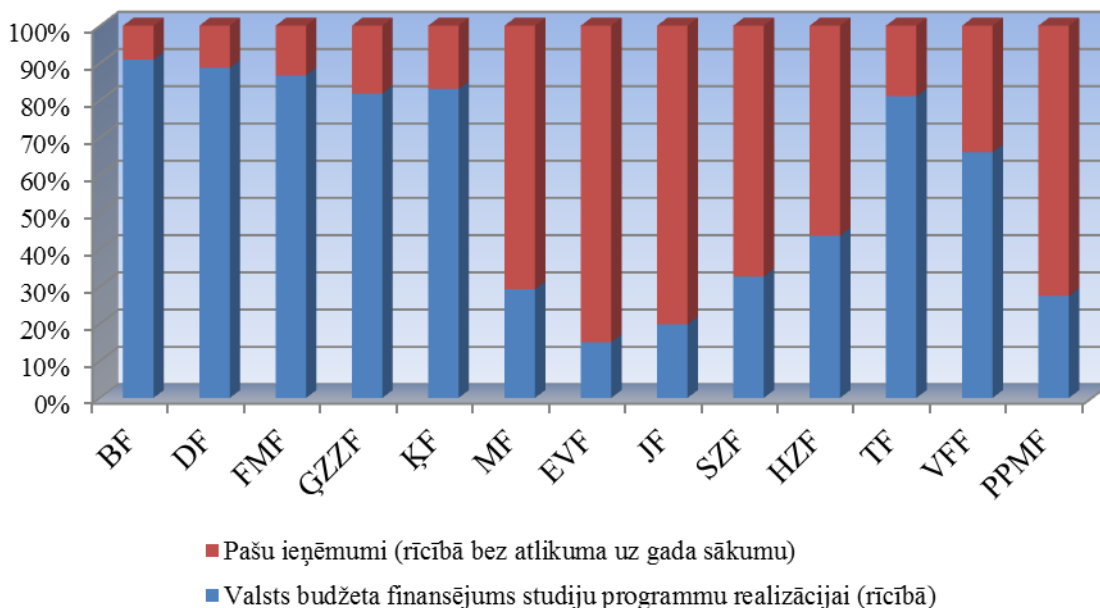

3.1.8.att. Pamatbudžeta līdzekļu struktūra pa fakultātēm 2012.gadā

Līdzekļu izlietojums pa ekonomiskās klasifikācijas kodiem un kodu grupām ir parādīts 3.1.6.tabulā. LU 2012.gadā ir izlietojusi naudas līdzekļus Ls 44 893 820 apmērā. Izdevumi no valsts budžeta finansējuma izglītībai un pašu ieņēmumu līdzekļiem (t.i. pamatbudžeta līdzekļiem) kopā ar LU NĪA overdrafta finansēšanu sasniedza Ls 24 639 551, jeb 54,9% no visiem izdevumiem; no līdzekļiem zinātniskai darbībai - Ls 12 405 779 (27,6%) un citu projektu veikšanai - Ls 7 848 471 (17,5%). Izdevumu struktūra atspoguļota 3.1.9.tabulā. Lielākas izdevumu pozīcijas ir atalgojumi un valsts sociālās apdrošināšanas obligātās iemaksas 53,8% apmērā. Komandējumi, pakalpojumi (pasta, telefonu, elektroenerģija, apkure, telpu īre), preces, materiāli, periodika, nodokļu maksājumi kopā sastāda 23,5%, subsīdijas un sociālie pabalsti – 10,9%. Kapitālajiem izdevumiem iztērēts 10,7% līdzekļu.

3.1.6.tabula

LU līdzekļu izlietojums 2012.gadā

Izdevumu veids	Kods	LU izdevumi 2012.gadā, Ls			
		PAVISAM izdevumi	t.sk. pamatbudžeta izdevumi	t.sk. pētniecisko u.c. projektu līdzekļi	
				zinātne	citi projekti
Kārtējie izdevumi	1000-2000	34 724 132	23 138 006	9 006 206	2 579 919
Atalgojums	1100	19 683 402	13 038 831	5 075 167	1 569 404
Darba devēja valsts soc. apdrošināšanas iemaksas, soc. rakstura pabalsti un kompensācijas	1200	4 489 516	2 950 704	1 181 082	357 730
Komandējumi un dienesta braucieni	2100	1 197 248	269 931	510 055	417 262
Pakalpojumi - kopā:	2200	7 355 387	5 674 529	1 494 483	186 375
Pasta, telefona un citi sakaru pakalpojumi	2210	198 227	173 362	20 221	4 644
Izdevumi par komunālajiem pakalpojumiem (apkuri, ūdeni un kanalizāciju, elektroenerģiju u.c.)	2220	1 848 214	1 586 594	261 620	0

Izdevumu veids	Kods	LU izdevumi 2012.gadā, Ls			
		PAVISAM izdevumi	t.sk. pamatbudžeta izdevumi	t.sk. pētniecisko u.c. projektu līdzekļi	
				zinātne	citi projekti
Iestādes reprezentācijas, ar iestādes darbības un veicamo funkciju nodrošināšanu saistītie pakalpojumi	2230	739 523	498 758	178 475	62 291
Remontdarbi un iestāžu uzturēšanas pakalpojumi (izņemot ēku, būvju un ceļu kapitālo remontu)	2240	1 219 495	1 168 765	24 552	26 178
Informācijas tehnoloģiju pakalpojumi	2250	276 958	259 213	13 119	4 625
Īre un noma	2260	352 859	183 727	140 460	28 672
Citi pakalpojumi	2270	2 720 110	1 804 111	856 035	59 964
Krājumi, materiāli, energoresursi, preces, biroja preces un inventārs, ko neuzskaita kodā 5000 - kopā	2300	1 199 768	756 448	413 682	29 638
Biroja preces un inventārs	2310	348 955	243 550	84 736	20 669
Kurināmais un enerģētiskie materiāli	2320	50 359	42 482	7 136	742
Zāles, ķīmikālijas, laboratorijas preces, medicīniskās ierīces, medicīniskie instrumenti, laboratorijas dzīvnieki un to uzturēšana	2340	269 059	28 637	238 525	1 897
Kārtējā remonta un iestāžu uzturēšanas materiāli	2350	433 828	370 113	62 783	932
Valsts un pašvaldību aprūpē un apgādē esošo personu uzturēšana	2360	11 729	11 530	199	0
Mācību līdzekļi un materiāli	2370	37 479	17 173	17 567	2 739
Pārējās preces	2390	48 360	42 964	2 736	2 660
Izdevumi periodikas iegādei	2400	16 640	16 640		0
Budžeta iestāžu nodokļu maksājumi	2500	782 170	430 923	331 737	19 510
Subsidijas, dotācijas un sociālie pabalsti	3000; 6000	4 879 749	649 668	127 726	4 102 354
Kapitālie izdevumi	5000; 9000	4 794 225	542 339	3 109 277	1 142 608
Pamatkapitāla veidošana	5000	4 794 225	542 339	3 109 277	1 142 608
Nemateriālie ieguldījumi (datorprogrammas, licences u.c.)	5100	60 681	26 884	33 071	726
Tehnoloģiskās iekārtas un mašīnas	5220	2 422 815	18 179	1 292 845	1 111 792
Saimniecības pamatlīdzekļi (mēbeles, ledusskapji, televizori u.c. telpu iekārtas)	5232	28 900	26 478	2 423	0
Bibliotēku krājumi	5233	80 629	76 700	3 928	0
Antīkie un citi mākslas priekšmeti	5236	162	162		0
Datortehnika, sakaru u.c. biroja tehnika	5238	380 612	198 856	178 587	3 169
Pārējie iepriekš neklasificētie pamatlīdzekļi	5239	28 140	21 395	3 237	3 508
Pamatlīdzekļu izveidošana un nepabeigtā celtniecība	5240	23 914	500		23 414
Kapitālais remonts un rekonstrukcija	5250	1 768 372	173 186	1 595 186	0
Ilgtermiņa ieguldījumi nomātajos pamatlīdzekļos	5269	0			0
Uzturēšanas izdevumu transferti, dotācijas un mērķdotācijas pašvaldībām uzturēšanas izdevumiem, pašu resursi, starptautiskā sadarbība	7000	494 675	309 537	161 549	23 589
Uzturēšanas izdevumu atmaksa valsts budžetam	7500	162	162		0
Starptautiskā sadarbība	7700	31 166	21 220	9 945	0
No valsts budžeta daļēji finansētu atvasināto publisko personu un budžeta nefinansēto iestāžu uzturēšanas izdevumu transferti	7800	463 347	288 154	151 604	23 589
Līdzdalība komersantu pašu kapitālā	F500 10000	1 040		1 040	

Izdevumu veids	Kods	LU izdevumi 2012.gadā, Ls			
		PAVISAM izdevumi	t.sk. pamatbudžeta izdevumi	t.sk. pētniecisko u.c. projektu līdzekļi	
				zinātne	citi projekti
KOPĀ:		44 893 820	24 639 551	12 405 799	7 848 471

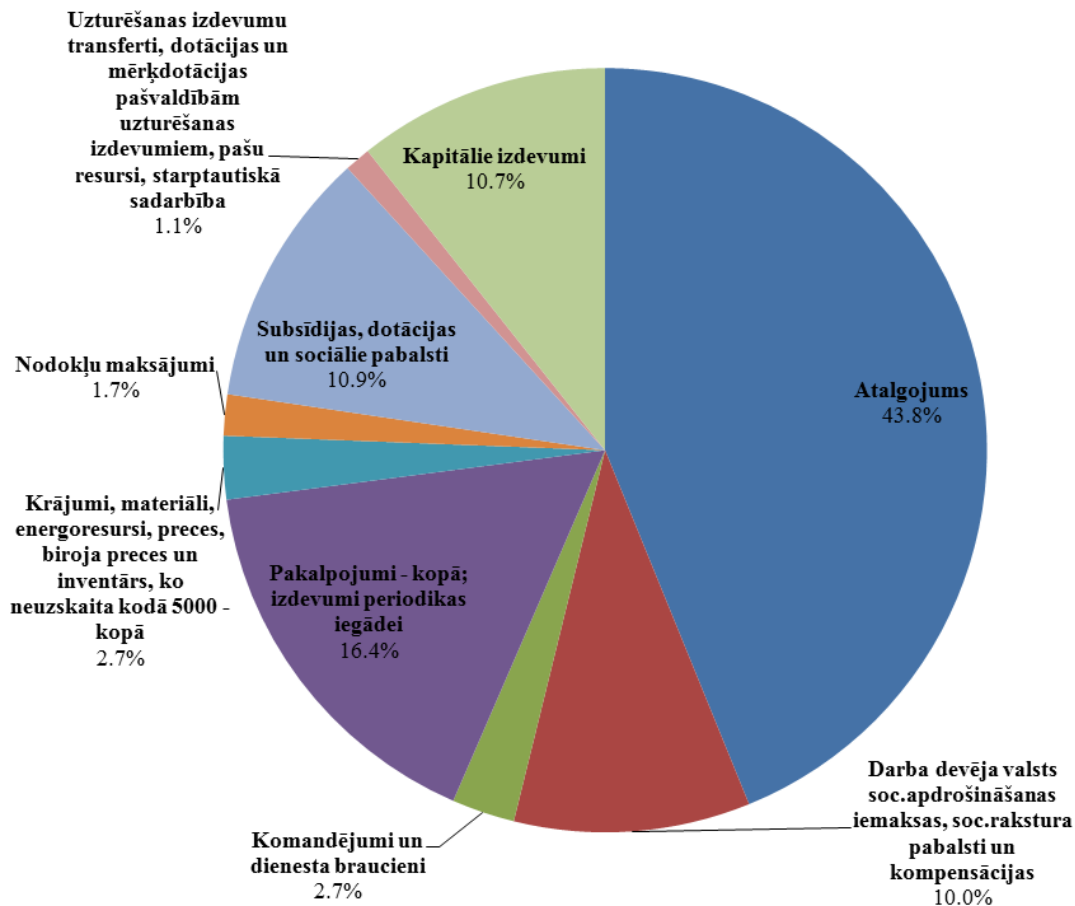

3.1.9.att. LU izdevumi sadalījumā pa pamatizdevumu grupām 2012.gadā

Pamatbudžeta līdzekļu izlietojums fakultātēs pa izdevumu veidiem, kā arī uz vienu studējošo (PLE) ir parādīts 3.1.7.tabulā un 3.1.10.attēlā. Lielāko daļu fakultāšu izdevumu no pamatbudžeta līdzekļiem veido izdevumi atlīdzībai: no 81,3% JF fakultātei līdz 100% TF. Savukārt 3.1.8.tabulā var redzēt līdzekļu izlietojumu uz vienu studējošo (PLE) pa izdevumu veidiem LU kopumā.

LU pamatbudžeta izlietojums fakultātēs 2012.gadā (ieskaitot pašu ieņēmumu stipendijas), Ls

	Kods	Fakultātes KOPĀ	BF	DF	FMF	ĢZZF	ĶF	MF	EVF	JF	SZF	HZF	PPMF	TF	VFF
Kārtējie izdevumi	1000-2000	10 648 384	338 441	502 238	615 521	547 453	366 744	771 060	2 449 508	1 371 693	804 883	1 315 629	1 220 862	67 910	276 442
Atalgojums	1100	7 752 804	269 429	388 145	472 031	424 359	277 183	552 455	1 690 473	926 665	573 239	949 122	953 771	54 885	221 047
Darba devēja valsts soc.apdrošināšanas iemaksas, soc.rakstura pabalsti un kompensācijas	1200	1 756 666	62 715	91 572	108 092	99 495	62 147	117 960	381 078	211 623	129 281	224 375	204 683	13 024	50 621
Komandējumi un dienesta braucieni	2100	125 317	570	4 662	4 435	3 170	4 102	3 437	43 643	33 925	6 848	10 004	10 522		
Pakalpojumi - kopā:	2200	824 198	3 973	14 117	18 634	17 336	14 326	84 333	300 731	151 099	74 870	108 281	32 241	1	4 257
Krājumi, materiāli, energoresursi, preces, biroja preces un inventārs, ko neuzskaita kodā 5000 - kopā	2300	115 952	972	3 743	9 968	2 931	4 720	11 401	23 488	29 716	9 020	9 503	9 973	0	518
Izdevumi periodikas iegādei	2400	973	0	0						111	862				
Budžeta iestāžu nodokļu maksājumi	2500	72 475	782	0	2 360	162	4 266	1 475	10 094	18 555	10 763	14 344	9 673		
Subsīdijas, dotācijas un sociālie pabalsti	3000; 6000	11 913	0	200	0	0	0	0	11 713	0	0	0	0	0	0
Starptautiskā sadarbība	7700	5 559		296					246	2 811	808		1 397		
Kapitālie izdevumi	5000; 9000	143 511	0	3 069	6 129	434	593	23 236	14 353	26 269	40 478	7 168	21 943	0	0
Pamatkapitāla veidošana	5000	143 511	0	3 069	6 129	434	593	23 236	14 353	26 269	40 478	7 168	21 943	0	0
KOPĀ:		10 809 366	338 441	505 804	621 650	547 887	367 337	794 297	2 475 820	1 400 773	846 170	1 322 796	1 244 201	67 910	276 442

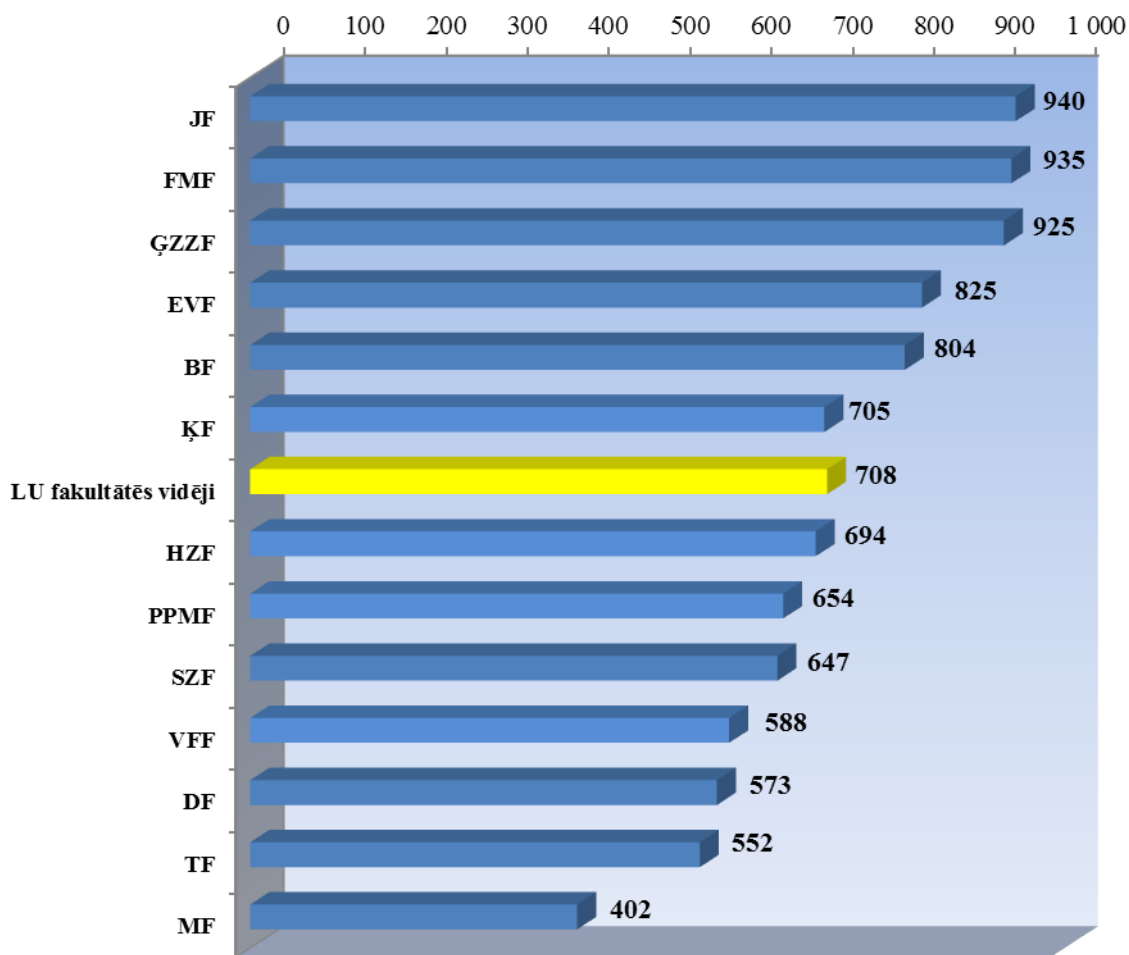

3.1.10.att. Pamatbudžeta izlietojums fakultātēs uz vienu studējošo (PLE) 2012.gadā

3.1.8.tabula

LU līdzekļu izlietojums 2012.gadā uz vienu studējošo (PLE)

Izdevumu veids	Kods	Vidējās studējošo izmaksas uz 1 PLE		Studiju vietas bāzes izmaksas 2012. gadā (IZM finansējums)
		Attiecinot uz visu pamatbudžetu, pētniecisko un citu projektu līdzekļiem	Attiecinot uz pamatbudžetu	
Kārtējie izdevumi	1000-2000	2 195,92	1 463,23	895,22
Atalgojums	1100	1 244,76	824,56	627,92
Darba devēja valsts soc.apdrošināšanas iemaksas, soc.rakstura pabalsti un kompensācijas	1200	283,91	186,60	151,26
Komandējumi un dienesta braucieni	2100	75,71	17,07	2,00
Pakalpojumi - kopā:	2200	465,15	358,85	53,07
Pasta, telefona un citi sakaru pakalpojumi	2210	12,54	10,96	
Izdevumi par komunālajiem pakalpojumiem (apkuri, ūdeni un kanalizāciju, elektroenerģiju u.c.)	2220	116,88	100,33	
Iestādes reprezentācijas, ar iestādes darbības un veicamo funkciju nodrošināšanu saistītie pakalpojumi	2230	46,77	31,54	
Remontdarbi un iestāžu uzturēšanas pakalpojumi (izņemot ēku, būvju un ceļu kapitālo remontu)	2240	77,12	73,91	
Informācijas tehnoloģiju pakalpojumi	2250	17,51	16,39	
Īre un noma	2260	22,31	11,62	
Citi pakalpojumi	2270	172,02	114,09	

Izdevumu veids	Kods	Vidējās studējošo izmaksas uz 1 PLE		Studiju vietas bāzes izmaksas 2012. gadā (IZM finansējums)
		Attiecinot uz visu pamatbudžetu, pētniecisko un citu projektu līdzekļiem	Attiecinot uz pamatbudžetu	
Krājumi, materiāli, energoresursi, preces, biroja preces un inventārs, ko neuzskaita kodā 5000 - kopā	2300	75,87	47,84	48,57
Biroja preces un inventārs	2310	22,07	15,40	
Kurināmais un enerģētiskie materiāli	2320	3,18	2,69	
Zāles, ķīmikālijas, laboratorijas preces, medicīniskās ierīces, medicīniskie instrumenti, laboratorijas dzīvnieki un to uzturēšana	2340	17,02	1,81	
Kārtējā remonta un iestāžu uzturēšanas materiāli	2350	27,43	23,41	
Valsts un pašvaldību aprūpē un apgādē esošo personu uzturēšana	2360	0,74	0,73	
Mācību līdzekļi un materiāli	2370	2,37	1,09	
Pārējās preces	2390	3,06	2,72	
Izdevumi periodikas iegādei	2400	1,05	1,05	12,40
Budžeta iestāžu nodokļu maksājumi	2500	49,46	27,25	
Subsīdijas, dotācijas un sociālie pabalsti	3000; 6000	308,59	41,08	
Stipendijas	6291	308,57	41,08	
Kapitālie izdevumi	5000; 9000	303,18	34,30	41,88
Pamatkapitāla veidošana	5000	303,18	34,30	
Nemateriālie ieguldījumi (datorprogrammas, licences u.c.)	5100	3,84	1,70	
Zeme, ēkas un būves	5210	0,00	0,00	
Tehnoloģiskās iekārtas un mašīnas	5220	153,22	1,15	
Transportlīdzekļi	5231	0,00	0,00	
Saimniecības pamatlīdzekļi (mēbeles, ledusskapji, televizori u.c.telpu iekārta)	5232	1,83	1,67	
Bibliotēku krājumi	5233	5,10	4,85	
Antīkie un citi mākslas priekšmeti	5236	0,01	0,01	
Datortehnika, sakaru u.c.biroja tehnika	5238	24,07	12,58	
Pārējie iepriekš neklasificētie pamatlīdzekļi	5239	1,78	1,35	
Pamatlīdzekļu izveidošana un nepabeigtā celtniecība	5240	1,51	0,03	
Kapitālais remonts un rekonstrukcija	5250	111,83	10,95	
Ilgtermiņa ieguldījumi nomātajos pamatlīdzekļos	5269	0,00	0,00	
Izdevumi par kapitāla daļu un vērtspapīru pārvērtēšanu un izdevumi par ieguldījumu radniecīgajās un asociētajās kapitālsabiedrībās pārvērtēšanu	5320	0,00	0,00	
Uzturēšanas izdevumu transferti, dotācijas un mērķdotācijas pašvaldībām uzturēšanas izdevumiem, pašu resursi, starptautiskā sadarbība	7000	31,28	19,57	
Līdzdalība komersantu pašu kapitālā	F5001 0000			
KOPĀ:		2 839,05	1 558,18	937,10
KOPĀ bez stipendijām:		2 530,48	1 517,10	937,10

3.1.9.tabulā, 3.1.11., 3.1.12. un 3.1.13.attēlos atspoguļots pieskaitāmo izmaksu LU attīstībai un infrastruktūrai sadalījums pa fakultātēm, līdzekļu avotiem un zinātņu nozarēm.

**Pieskaitāmo izmaksu sadalījums pa fakultātēm LU attīstībai un infrastruktūrai
2012.gadā, Ls**

Zinātņu nozares	LU attīstībai un infrastruktūrai				Kopā
	no studiju maksas	no citiem maksas pakalpojumiem	no valsts dotācijas	no zinātnes un citiem projektiem	
Dabas zinātnes, matemātika un medicīna	567 793	5 586	1 489 362	28 845	2 091 586
BF	13 667	467	211 290	3 928	229 351
DF	33 433	25	301 293	1 641	336 392
FMF	34 149	1 891	323 112	7 562	366 714
ĢZZF	56 780	72	267 132	7 503	331 487
ĶF	19 030	1 509	201 357	4 048	225 944
MF	410 734	1 622	185 178	4 163	601 698
Humanitārās zinātnes un māksla	423 418	1 264	442 914	3 538	871 134
HZF	363 876	1 264	301 485	3 292	669 917
TF	7 367	0	35 220		42 587
VFF	52 175	0	106 209	246	158 630
Sociālās zinātnes	1 880 509	2 405	517 204	18 954	2 419 072
EVF	1 058 283	1 558	216 807	17 661	1 294 308
JF	498 643	52	131 728	523	630 946
SZF	323 584	795	168 669	770	493 818
Skolotāju izglītība un izglītības zinātnes	499 491	2 640	204 879	1 243	708 254
PPMF	499 491	2 640	204 879	1 243	708 254
KOPĀ:	3 371 212	11 895	2 654 359	52 580	6 090 046

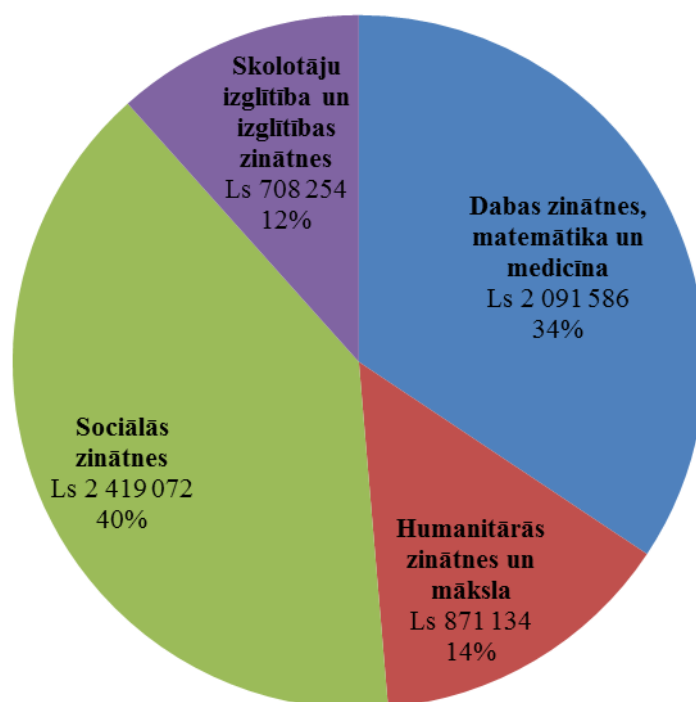

3.1.11.att. Pieskaitāmo izmaksu īpatsvari pa zinātņu nozarēm 2012.gadā

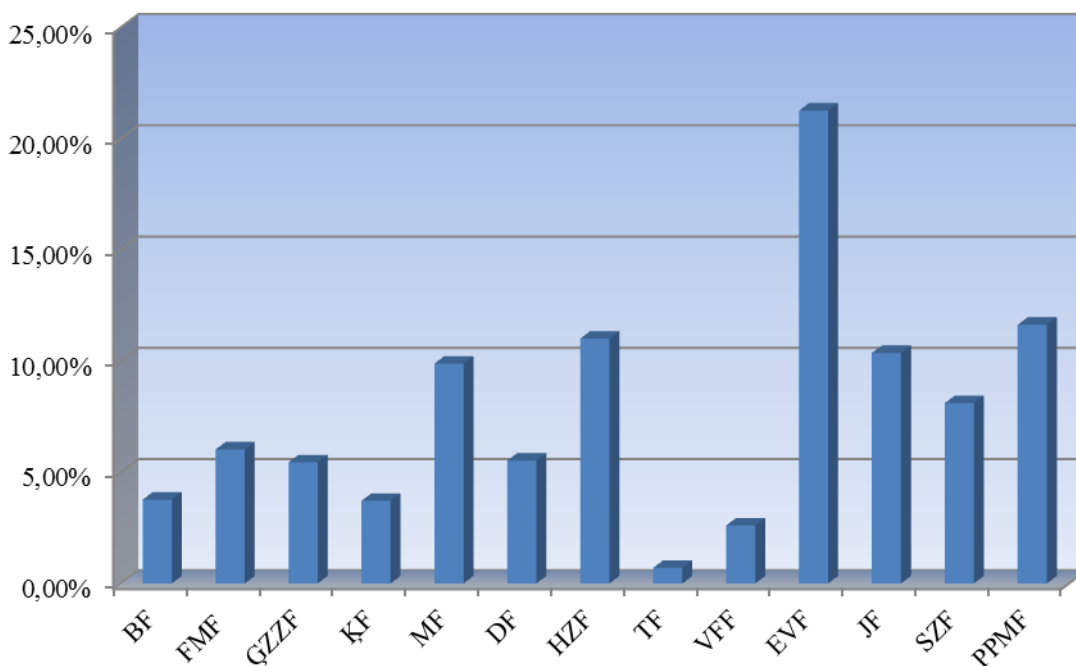

3.1.12.att. Pieskaitāmo izmaksu īpatsvari pa fakultātēm 2012.gadā

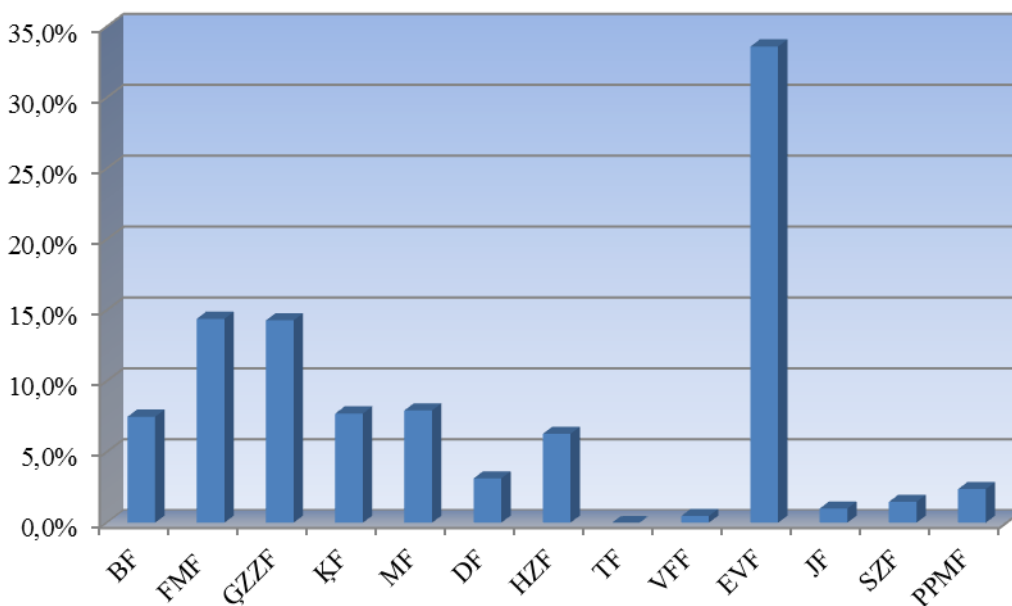

3.1.13.att. Pieskaitāmo izmaksu īpatsvari pa fakultātēm no zinātnes un no citiem projektiem 2012.gadā

LU budžeta izdevumu plāns un izpilde administratīvajā griezumā ir parādīti 3.1.10.tabulā. 3.1.14.attēlā var redzēt procentuālo LU izdevumu struktūru pa struktūrvienību grupām. Struktūrvienību izdevumos kopā ar to darbības nodrošinājuma izdevumiem ir iekļauti arī to pārvaldīto projektu izdevumi, kā arī izdevumi LU funkciju nodrošināšanai.

LU budžeta izdevumi 2012.gadā⁵³

Struktūrvienība ⁵⁴	PLĀNS KOPĀ	tai skaitā		Līdzekļu izlietojums KOPĀ	tai skaitā		Izpilde pret plānu, %
		Pamat-budžets	Zinātniskā darbība un citi projekti		Pamat-budžets	Zinātniskā darbība un citi projekti	
LU KOPĀ	54 189 244	28 268 260	25 920 984	44 893 820	24 639 550	20 254 270	82,8%
1. REKTORĀTS	1 358 319	1 320 472	37 847	1 015 697	981 427	34 270	74,8%
1.1. Vadība	1 242 466	1 204 619	37 847	905 857	871 587	34 270	72,9%
1.2. Rektorāta birojs	98 583	98 583	0	94 037	94 037	0	95,4%
1.3. Senāts	17 270	17 270	0	15 802	15 802	0	91,5%
2. DEPARTAMENTI	17 351 870	1 761 051	15 590 819	12 390 130	1 629 391	10 760 739	71,4%
2.1. AKD	602 220	497 571	104 649	507 493	453 160	54 333	84,3%
2.2. ĀD	1 694 956	217 064	1 477 892	1 432 423	177 088	1 255 335	84,5%
2.3. APD	14 099 531	91 254	14 008 277	9 533 762	82 691	9 451 071	67,6%
2.4. FUD	421 674	421 674	0	394 148	394 148	0	93,5%
2.5. KVAD	45 654	45 654	0	45 191	45 191	0	99,0%
2.6. LD	199 127	199 127	0	191 581	191 581	0	96,2%
2.7. PD	116 913	116 913	0	115 976	115 976	0	99,2%
2.8. SAD	171 795	171 795	0	169 555	169 555	0	98,7%
3. SERVISI	2 818 558	2 780 922	37 636	2 703 370	2 661 404	41 966	95,9%
3.1. LUB	819 582	791 564	28 018	792 133	762 383	29 750	96,7%
3.2. LU AB	204 574	204 574	0	203 767	203 767	0	99,6%
3.3. ITD	721 886	721 885	0	673 352	673 352	0	93,3%
3.4. StS	928 874	919 256	9 618	892 200	879 984	12 216	96,1%
3.5. SSC	143 642	143 642	0	141 917	141 917	0	98,8%
4. SAIMNIECĪBAS PĀRVALDE	5 772 820	5 522 820	250 000	6 111 524	5 837 562	273 962	105,9%
5. FAKULTĀTES	20 860 641	13 580 906	7 279 736	17 734 635	10 843 585	6 891 050	85,0%
<i>Dabas zinātnes, matemātika, datorika un medicīna</i>	<i>9 748 473</i>	<i>4 474 040</i>	<i>5 274 433</i>	<i>8 180 504</i>	<i>3 209 472</i>	<i>4 971 032</i>	
5.1. BF	985 287	350 202	635 085	1 023 283	338 441	684 842	103,9%
5.2. DF	1 252 973	520 071	732 902	1 221 857	505 804	716 053	97,5%
5.3. FMF	1 984 684	694 152	1 290 532	1 870 058	636 266	1 233 792	94,2%
5.4. ĢZZF	1 491 608	571 119	920 489	1 430 687	547 887	882 800	95,9%
5.5. ĶF	682 796	413 617	269 179	623 251	367 337	255 914	91,3%

⁵³ Bez projektu līdzfinansējuma, administratīvajiem izdevumiem un priekšfinansējumu nodrošināšanas.⁵⁴ T.sk. struktūrvienības pārvaldītie projekti.

Struktūrvienība ⁵⁴	PLĀNS KOPĀ	tai skaitā		Līdzekļu izlietojums KOPĀ	tai skaitā		Izpilde pret plānu, %
		Pamat-budžets	Zinātniskā darbība un citi projekti		Pamat-budžets	Zinātniskā darbība un citi projekti	
5.6. MF	3 351 125	1 924 879	1 426 246	2 011 369	813 737	1 197 631	60,0%
<i>Humanitārās zinātnes un māksla</i>	<i>2 110 690</i>	<i>1 683 706</i>	<i>426 984</i>	<i>2 094 549</i>	<i>1 667 149</i>	<i>427 399</i>	
5.7. HZF	1 737 201	1 337 965	399 236	1 724 707	1 322 796	401 910	99,3%
5.8. TF	88 720	67 954	20 766	81 713	67 910	13 803	92,1%
5.9. VFF	284 769	277 787	6 982	288 129	276 442	11 687	101,2%
<i>Sociālās zinātnes</i>	<i>6 686 670</i>	<i>5 983 333</i>	<i>703 338</i>	<i>5 329 844</i>	<i>4 722 762</i>	<i>607 081</i>	
5.10. EVF	3 341 243	3 161 928	179 315	2 640 267	2 475 820	164 448	79,0%
5.11. JF	1 661 293	1 641 198	20 095	1 428 021	1 400 773	27 248	86,0%
5.12. SZF	1 684 134	1 180 206	503 928	1 261 555	846 170	415 386	74,9%
<i>Skolotāju izglītība un izglītības zinātnes</i>	<i>2 314 808</i>	<i>1 439 827</i>	<i>874 981</i>	<i>2 129 738</i>	<i>1 244 201</i>	<i>885 537</i>	
5.13. PPMF	2 314 808	1 439 827	874 981	2 129 738	1 244 201	885 537	92,0%
6. ZINĀTNISKIE INSTITŪTI	2 237 634	32 487	2 205 147	1 894 330	20 242	1 874 088	84,7%
6.1. LU AI	33 843	292	33 551	43 835	186	43 649	129,5%
6.2. LU ASI	767 568		767 568	704 628		704 628	91,8%
6.3. LU ĢĢI	136 114	5 420	130 694	89 968	8 205	81 763	66,1%
6.4. LU ĶFI	441 016	19 318	421 698	315 193	9 117	306 076	71,5%
6.5. LU EKMI	129 558	3 440	126 118	85 490	176	85 314	66,0%
6.6. LU KZI	194 579	4 017	190 562	192 286	2 559	189 727	98,8%
6.7. LU MBI	534 956		534 956	462 930		462 930	86,5%
7. CITAS STRUKTŪRVIENTĪBAS	3 509 402	2 989 602	519 800	2 764 135	2 385 940	378 195	78,8%
7.1. LU BD (<i>t. sk. RSIA "Babīte"</i>)	541 525	346 235	195 290	538 517	362 895	175 622	99,4%
7.2. ZTVM	68 276	63 276	5 000	67 139	62 144	4 996	98,3%
7.3. LU AA	131 007	128 007	3 000	151 617	148 617	3 000	115,7%
7.4. Latgales filiāle	8 101	8 101	0	7 843	7 843	0	96,8%
7.5. PmC	46 649	46 649	0	26 439	26 439	0	56,7%
7.6. VC	155 001	155 001	0	141 066	141 066	0	91,0%
7.7. RAP	1 898 190	1 898 190	0	1 387 271	1 387 271	0	73,1%
7.8. ĢVIC	49 442	49 442	0	36 647	36 647	0	74,1%
7.9. SP birojs	203 737	203 732	5	166 817	166 812	5	81,9%
7.10. ESASAC	311 182		311 182	189 539		189 539	60,9%
7.11. JSC	5 323		5 323	5 033		5 033	94,6%
7.12. DSC	-1 457	-1 457	0	0			0,0%
7.13. Konfūcija institūts	92 425	92 425	0	46 206	46 206		50,0%
8. Aizdevumi aģentūrām projektu priekšfinansējumu nodrošināšanai	280 000	280 000	0	280 000	280 000	0	100,0%

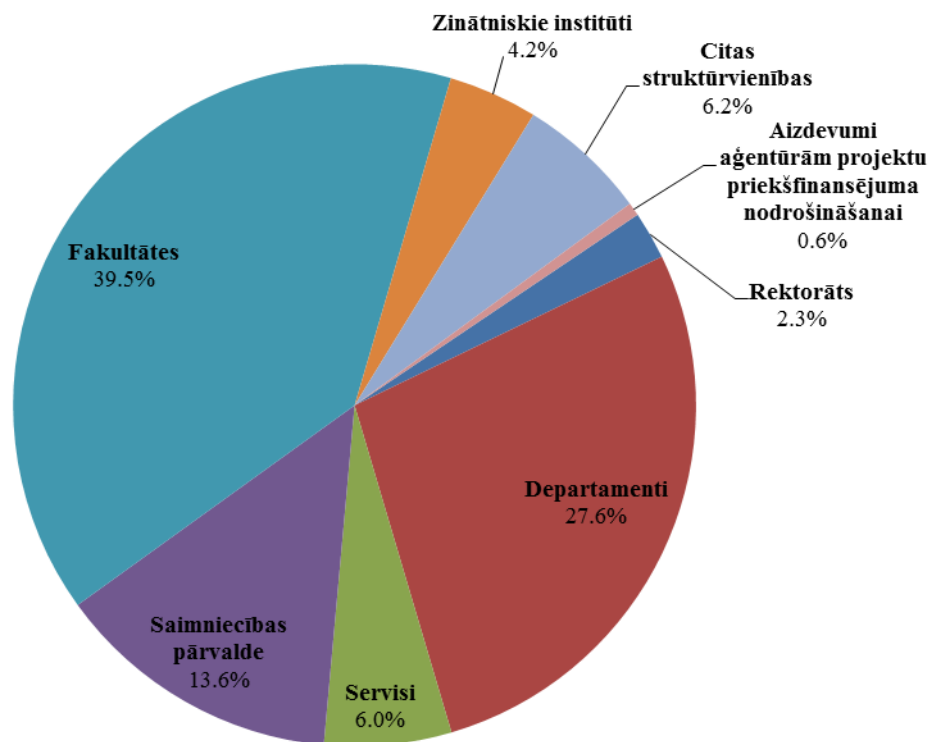

3.1.14.att. LU izdevumu struktūra administratīvajā griezumā 2012.gadā

Pārskats par ziedojumiem Latvijas Universitātei parādīts 3.1.11.tabulā. Ziedojumu apjoms LU 2012.gadā bija Ls 22 960, tai skaitā Ls 17 444 ziedojumi naudā un Ls 5 516 - mantiskie ziedojumi.

3.1.11.tabula

Pārskats par ziedojumiem un to izlietojumu 2012.gadā

Nr. p.k.	Rādītāji	Nauda, Ls	Manta, Ls	Kopā, Ls
I.	Atlikums pārskata gada sākumā	463 820	82 395	546 215
II.	Pārskata gada saņemto ziedojumu un dāvinājumu kopsumma	17 444	5 516	22 960
1.	Latvijas Republikā reģistrētās juridiskās personas	750	1 593	2 343
1.1	SIA "GlaxoSmithKline Latvia", reģ. Nr. 40003633032	500		500
1.2	SIA "Biosan", reģ. Nr. 40003072462	250		250
1.3	VSIA "Bērnu klīniskā universitātes slimnīca", reģ. Nr. 40003457128		677	677
1.4	Nodibinājums "Borisa un Ināras Teterevu fonds", reģ.Nr.40008160066		460	460
1.5	Jelgavas Spīdolas ģimnāzija, reģ. Nr. 90000074738		156	156
1.6	Uzņēmēju Trasta kompānija AS, reģ.Nr. 40003494603		300	300
2.	Ārvalstu juridiskās personas	15 307	3 923	19 230
2.1	Deutsch-Baltische Ärztengesellschaft	3 514		3 514

Nr. p.k.	Rādītāji	Nauda, Ls	Manta, Ls	Kopā, Ls
2.2	Zentrum für Mission und Ökumene (Nordkirche-weltweit)	9 136		9 136
2.3	Dutch Jewish Humanitarian Fund (JHF)	2 657		2 657
2.4	Chinese Testing International (Ķīna)		11	11
2.5	Hanban (Ķīna)		62	62
2.6	Vektors-Best / Krievija		3 850	3 850
3.	Fiziskās personas	1 387	0	1 387
3.1.	Karli Wolfgang Doering	350		350
3.2.	Uwe Martin Herrberger	350		350
3.3.	Gerrit Ralph Kaetzel	687		687
III.	Noteiktam mērķim paredzēto ziedojumu izlietojums	58 358	30 480	88 838
IV.	Atlikumi pārskata gada beigās	422 907	57 430	480 337

3.2. LU PĒTNIECĪBAS DARBĪBAS FINANSĒJUMS⁵⁵

LU tiecas zinātnes attīstību orientēt uz starpnozaru pētījumiem un sinerģiju veidošanu gan ar Latvijas, gan ārvalstu pētniecības institūcijām. LU veic pētījumus visās jomās, kur tās personāls rod iespējas un pasūtījumu strādāt pie sabiedrības, kultūras, saimniecības, izglītības, tehnoloģijas, dabas un veselības aizsardzības problēmām.

LU projekti tiek grupēti atbilstoši pētniecībai un citām aktivitātēm saņemtajam finansējuma veidam. 2012.gadā finansējums pētniecībai LU bija 12 791,5 tūkstoši Ls, kas ir par 3 335 tūkstošiem Ls vairāk, nekā 2011.gadā. LU pētniecisko un citu projektu ieņēmumu struktūra parādīta 3.2.1.tabulā un 3.2.1.attēlā. Zinātniskās darbības ieņēmumu būtiskāka daļa ir ESF finansējums – 56.5 %.

3.2.1.tabula

LU pētniecisko un citu projektu ieņēmumu struktūra 2012.gadā (bez atlikuma uz gada sākumu)

Ieņēmumu veids	Summa, Ls
SZA finansējums fundamentālo un lietišķo pētījumu veikšanai u.c.	438 355
VPP	569 351
Zinātnes bāzes finansējums	918 285
IZM līdzfinansējums dalībai Eiropas Savienības programmu izpildē	163 135
ESF projekti	7 222 457
Eiropas teritoriālās sadarbības projekti	649 953
ES organizāciju un citu starptautisku organizāciju finansētie projekti	2 549 925
Valsts institūciju un citu LR juridisko personu finansējums zinātnei	54 015
Pašu ieņēmumi no citiem maksas pakalpojumiem	29 215
Līgumdarbi	196 766
KOPĀ	12 791 456

⁵⁵ Sadaļa sagatavota, pamatojoties uz Finanšu un uzskaites departamenta un Akadēmiskā departamenta sniegtajiem datiem.

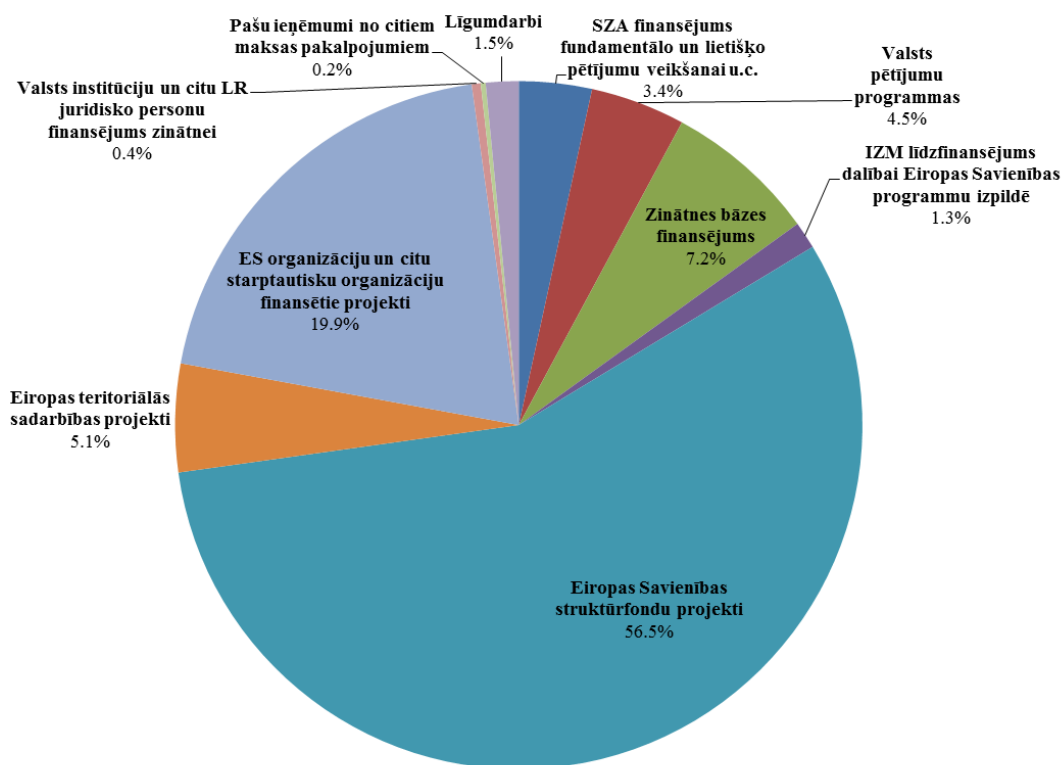

3.2.1.att. LU ieņēmumi no zinātniskās darbības 2012.gadā

LU struktūrvienību zinātniskās darbības finansējums no SZA (LZP) un līgumdarbu līdzekļiem 2012.gadā, salīdzinot ar 2011.gadu, palielinājies par gandrīz diviem miljoniem latu (3.2.2.tabula). Tas saistīts ar vienreizējās iemaksas saņemšanu Eiropas Savienības 7.Ietvarprogrammas REGPOT projektā „FOTONIKA-LV”. 2012.gadā finansējuma apjoma palielinājums vērojams arī datorzinātnē un informācijas tehnoloģijā, jo krasās atšķirības atkarīgas no ES zinātnes programmu finansējuma.

3.2.2.tabula

LU (bez LU aģentūrām) ieņēmumu dinamika no SZA (LZP) un līgumdarbu līdzekļiem pētniecības darbu veikšanai dažādās zinātņu nozarēs, Ls

Nozare	Gads				
	2008.	2009.	2010.	2011.	2012.
Antropoloģija			11227	1919	2654
Bioloģija	498336	284320	182387	144044	159794
Datorzinātne un informātika	70090	9506	601575	35275	235282
Ekonomika	97667	39960	59871	53153	38654
Filoloģija	35862	15063	21221	15104	1299
Filozofija	128179	85986	36500	37869	36169
Fizika	567215	410436	452358	527680	2486773
Ģeogrāfija	62084	34140	103071	55158	53966
Ģeoloģija	43469	23763	0	48995	63940
Inženierzinātnes	250853	152112	32657	27949	12949
Komunikācijas zinātnes	102249	85922	4465	19823	9828
Ķīmija	36715	41157	32348	105856	50829
Matemātika	5963	4320	4036	3000	
Medicīna	519855	280699	202853	204117	196110
Pedagoģija	49704	44968	52130	19937	15937
Politikas zinātne	26272	660	47726	45504	45323
Psiholoģija	29452	8926	8926	8926	8926
Socioloģija	29808	27166	257279	430426	266782

Nozare	Gads				
	2008.	2009.	2010.	2011.	2012.
Teoloģija			0	0	5000
Tiesību zinātne	16425	10459	10459	10459	10459
Vēsture	4595	2318	2609	0	
Vides zinātne	217740	194127	76730	31849	106790
Cits	89014	37587		0	
KOPĀ	2881547	1793595	2200428	1827043	3807464

3.2.3.tabula

SZA (LZP) finansējuma sadalījuma dinamika pa zinātņu nozarēm, Ls

Nr.	Zinātņu nozares	2008.		2009.		2010.		2011.		2012.	
		Tēmu skaits	Apjoms, Ls	Tēmu skaits	Apjoms, Ls	Tēmu skaits	Apjoms, Ls	Tēmu skaits	Apjoms, Ls	Tēmu skaits	Apjoms, Ls
Kopā, t.sk. pa zinātņu nozarēm		351	827280	180	577098	39	474398	38	455102	36	438355
1.	Antropoloģija										
2.	Bioloģija	37	246380	18	143986	10	113206	9	99873	9	99873
3.	Datorzinātne	3	9009	2	9506	1	654	1	1961	1	1961
4.	Ekonomika	4	45328	4	31674	3	36640	3	34262	3	28018
5.	Filoloģija	2	10035								
6.	Filozofija	1	8179	1	7362	1	10000	1	10000	1	10000
7.	Fizika	20	102818	18	94404	6	100023	5	82834	5	82834
8.	Ģeogrāfija	5	9221	3	15054	2	49363	2	49363	2	49363
9.	Ģeoloģija	8	43469	4	23763						
10.	Inženierzinātnes	5	20148	4	26219	2	12949	2	12949	2	12949
11.	Juridiskā zinātne	2	16425	3	10459	1	10459	1	10459	1	10459
12.	Komunikācijas zinātnes	1	2110	1	2754						
13.	Ķīmija	12	35215	6	39657	2	31598	2	31598	2	31598
14.	Matemātika	2	5963	1	4320	1	4036	1	3000		
15.	Medicīna	20	107377	8	93131	7	71413	8	84746	7	77243
16.	Pedagoģija	8	19704	4	15937	1	15937	1	15937	1	15937
17.	Politikas zinātne										
18.	Psiholoģija	9	29452	2	8926	1	8926	1	8926	1	8926
19.	Socioloģija	6	22838	4	12359	1	9194	1	9194	1	9194
20.	Teoloģija										
22.	Vēsture	2	4595								
23.	Vides zinātne										
24.	Centralizētais finansējums										
25.	Starptaut. sadarb. finansējums	202	38193	95	24322						
26.	Eiropas finansējums	1	12000	1	10800						
27.	Ekspertu darba sam.		30281								
28.	Infrastrukturai, admin.	1	8540	1	2465						

Līgumdarbu finansējuma dinamika sadalījumā pa zinātņu nozarēm, Ls

Nr.	Zinātņu nozares	2008.		2009.		2010.		2011.		2012.	
		Tēmu skaits	Apjoms, Ls	Tēmu skaits	Apjoms, Ls	Tēmu skaits	Apjoms, Ls	Tēmu skaits	Apjoms, Ls	Tēmu skaits	Apjoms, Ls
Kopā, t.sk. pa zinātņu nozarēm		143	2054267	115	1216497	123	1726030	102	1371941	103	3369109
1.	Antropoloģija					2	11227	2	1919	1	2654
2.	Bioloģija	19	251956	12	140334	14	69181	13	44171	16	59921
3.	Datorzinātne	3	61081	2		6	600921	3	33314	4	233321
4.	Ekonomika	4	52339	4	8286	7	23231	5	18891	5	10636
5.	Filoloģija	7	25827	5	15063	7	21221	4	15104	2	1299
6.	Filozofija	2	120000	2	78624	3	26500	2	27869	1	26169
7.	Fizika	40	464397	30	316032	33	352335	33	444846	31	2403939
8.	Ģeogrāfija	6	52863	9	19086	7	53708	5	5795	3	4603
9.	Ģeoloģija							3	48995	6	63940
10.	Inženierzinātnes	7	230705	7	125893	3	19708	2	15000		
11.	Juridiskā zinātne										
12.	Komunikācijas zinātnes	7	100139	8	83168	4	4465	2	19823	4	9828
13.	Ķīmija	1	1500	1	1500	3	750	5	74258	5	19231
14.	Matemātika										
15.	Medicīna	14	412478	8	187568	9	131440	5	119371	5	118867
16.	Pedagoģija	7	30000	3	29031	5	36193	1	4000		
17.	Politikas zinātne	5	26272	2	660	3	47726	2	45504	2	45323
18.	Psiholoģija										
19.	Socioloģija	5	6970	3	14807	7	248085	7	421232	6	257588
20.	Teoloģija									2	5000
21.	Vēsture			1	2318	1	2609	1			
22.	Vides zinātne	16	217740	18	194127	9	76730	7	31849	10	106790

3.2.5.tabulā, 3.2.2. un 3.2.3.attēlos ir dota informācija par zinātnisko projektu izdevumu struktūru pēc izdevumu veidiem un pēc finansēšanas avotiem. ESF zinātnisko projektu izdevumi veidoja 75,2%, no valsts budžeta līdzekļiem – 14,2% apmēra no visiem izdevumiem zinātnisko projektu realizācijai. Lielākās zinātnisko projektu izdevumu daļas veido atlīdzības izdevumi - 50,4% un kapitālie izdevumi – 25,1% apmērā.

LU zinātnisko projektu izdevumu struktūra 2012.gadā, Ls

Izdevumu veids	Kods	Zinātnisko projektu grupas					
		Kopā	Valsts budžeta finansējums	ES struktūrfondi	Zinātniskās darbības finansējums no starptautiskiem avotiem	Cits finansējums zinātniskai darbībai	Līgumdarbi ar LR juridiskām personām
Atalgojums	1100	5 075 167	878 809	3 734 796	453 359	71	8 133
Darba devēja valsts soc. apdrošināšanas iemaksas, soc.rakstura pabalsti un kompensācijas	1200	1 181 082	192 854	880 682	105 726	15	1 806

Izdevumu veids	Kods	Zinātnisko projektu grupas					
		Kopā	Valsts budžeta finansējums	ES struktūrfondi	Zinātniskās darbības finansējums no starptautiskiem avotiem	Cits finansējums zinātniskai darbībai	Līgumdarbi ar LR juridiskām personām
Komandējumi un dienesta braucieni	2100	510 055	105 889	322 064	81 581	34	486
Pakalpojumi - kopā:	2200	1 494 483	411 041	697 443	376 651	7 846	1 503
Krājumi, materiāli, energoresursi, preces, biroja preces un inventārs, ko neuzskaita kodā 5000 - kopā	2300	413 682	96 611	278 368	34 564	390	3 749
Izdevumi periodikas iegādei	2400	0	0	0	0		
Budžeta iestāžu nodokļu maksājumi	2500	331 737	18 267	300 541	7 034	374	5 521
Subsīdijas un dotācijas komersantiem, nevalstiskajām organizācijām un citām institūcijām	3200	397	0	0	0	397	
Stipendijas	6291	127 329	0	0	127 329		
Kapitālie izdevumi	5000; 9000	3 109 277	60 634	2 966 992	81 366	0	284
Uzturēšanas izdevumu atmaksa valsts budžetam	7000	161 549	1 546	151 604	8 399	0	0
Līdzdalība komersantu pašu kapitālā	F50010 000	1 040					1 040
KOPĀ:		12 405 799	1 765 650	9 332 490	1 276 009	9 127	22 521

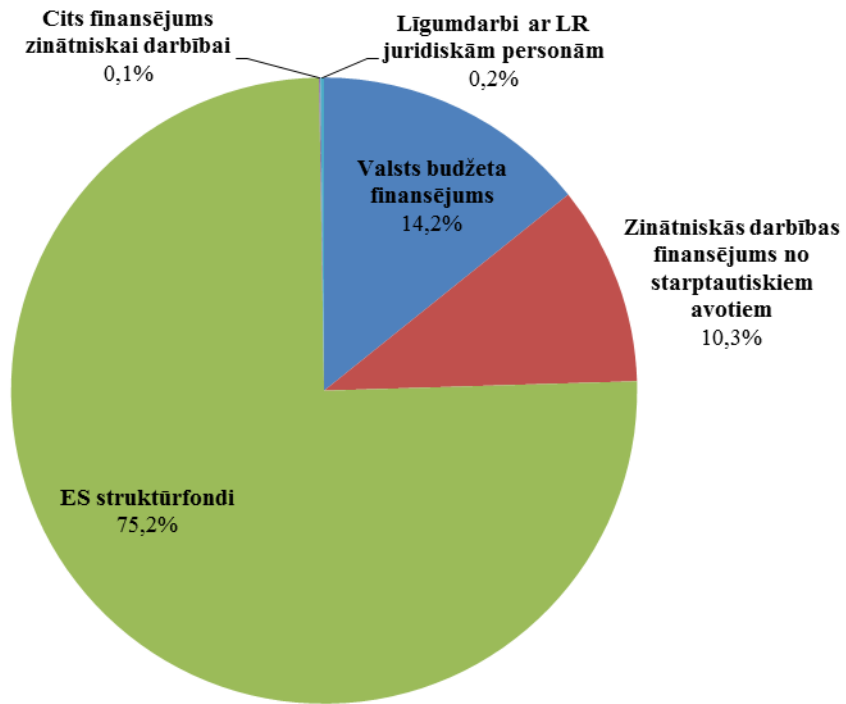

3.2.2.att. Zinātnisko projektu izdevumu īpatsvars 2012.gadā, %

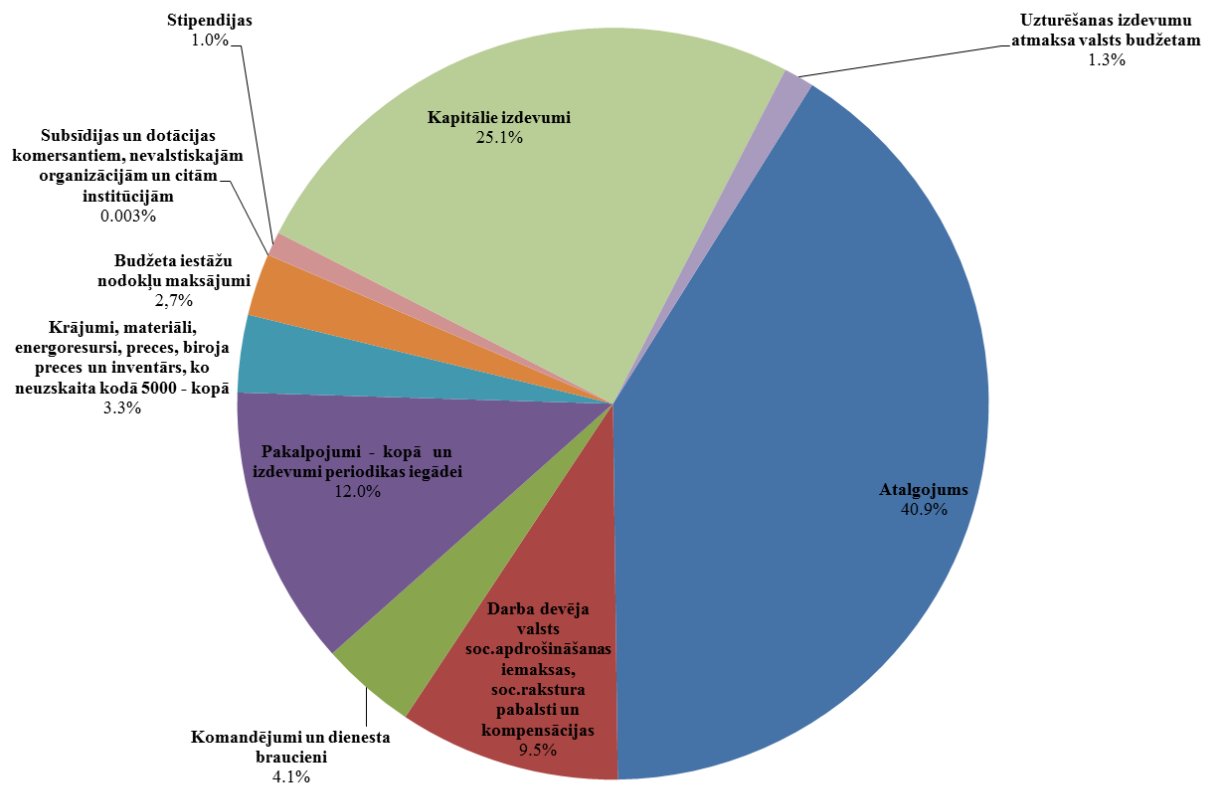

3.2.3.att. Pētniecisko projektu izdevumu sadalījums pa pamatizdevumu grupām 2012.gadā

4. PERSONĀLS

Visnozīmīgākā personāla aktivitāte 2012.gadā bija zinātnieku vēlēšanas un pieņemšana darbā, lai sasniegtu LU Stratēģiskā plāna 2010.–2020.g. mērķi – kļūt par zinātnes universitāti. Šajā aktivitātē aktīvi piedalījās zinātņu prorektors, AkD, fakultāšu domes, zinātniskie institūti un PD.

4.1. STATISTIKA PAR LU UN LU AĢENTŪRU PERSONĀLU 2012.GADĀ⁵⁶

LU kopējais personāls uz 31.12.2012. bija 3250 cilvēki (skat. 4.1.1.tabulu), t.sk. akadēmiskais personāls – 828 jeb 26% no LU kopējā personāla. Saimnieciskais personāls bija 16%, bet administratīvais – 7% no LU kopējā personāla. Salīdzinājumā ar 2011.gadu kopējā personāla skaits palielinājies par 234 darbiniekiem.

4.1.1.tabula

LU kopējais personāls un tā struktūra uz 31.12.2012.

LU kopējais darbinieku skaits	LU akadēmiskais personāls	LU vispārējais personāls		
		KOPĀ	t.sk. saimnieciskais personāls	t.sk. administratīvais personāls
3250	828	2422	513	211

Lielākā LU vērtība ir augsti izglītots un profesionāls personāls. LU fakultātēs un zinātniskajos institūtos kopā strādāja 828 akadēmiskā personāla darbinieki, no tiem 578 ar doktora grādu, t.i.70%.

4.1.2.tabula

Personāls LU aģentūrās uz 31.12.2012.

LU aģentūra	Personāls kopā	Vadošie pētnieki	Pētnieki	Zinātniskie asistenti	Akadēmiskais personāls KOPĀ	t.sk. ar Dr. grādu	Vispārējais personāls KOPĀ	t.sk. saimnieciskais personāls
LU BI	105	22	28	20	72	45	33	12
LU CFI	207	59	27	17	104	85	103	16
LU FI	90	18	13	7	39	31	51	7
LU FSI	69	27	20	5	52	30	17	0
LU LFMI	40	9	19	3	31	28	9	0
LU LVaII	38	8	10	16	34	20	4	0
LU LVI	57	17	14	8	40	31	17	0
LU MII	210	46	41	11	99	52	111	12
LU PMI	78	16	9	5	31	27	47	14
LU PSMK	81	0	0	0	38	1	43	21
LU RMK	50	0	0	0	16	0	34	11
Kopā:	1025	222	181	92	556	350	469	93

2012.gada beigās LU aģentūrās kopā strādāja 556 akadēmiskā personāla darbinieki, no kuriem 350 jeb 63% ir ar zinātnisko grādu, kā arī 469 vispārēja personāla darbinieki, t.sk. 93 saimnieciskā personāla darbinieki.

⁵⁶ Sadaļu sagatavoja Personāla departaments. Visi dati ir uzrādīti tikai par darbiniekiem, kuri LU strādā pamatdarbā un blakusdarbā.

Personāla sadalījumā pa fakultātēm un zinātniskajiem institūtiem uz 31.12.2012.

LU struktūrvienība	KOPĀ akadēmiskais personāls	Profesori	Asociētie profesori	Docenti	Lektori	Asistenti	KOPĀ mācībspēki	t.sk. ar Dr. grādu	Vadošie pētnieki	Pētnieki	Zinātniskie asistenti	KOPĀ zinātniskais personāls	t.sk. ar Dr. grādu	KOPĀ vispārējais personāls	t.sk. saimnieciskais personāls
BF	51	7	7	10	8	1	32	27	1	14	3	18	6	56	
DF	41	13	9	10	5		37	33	1	3		4	2	32	
EVF	91	24	18	18	29		89	61	1	1		2	1	86	
FMF	74	11	12	14	15		52	42	10	7	5	22	14	122	
ĢZZF	39	8	5	15	3		31	28	1	4	3	8	3	46	
HZF	88	21	22	17	23		83	64	2	2	1	5	3	96	
JF	57	12	5	8	32		57	30				0		34	
ĶF	27	4	9	6	2		21	19	3	2	1	6	4	55	
MF	63	16	22	15	4		57	53	1	5		6	2	197	
PPMF	86	23	4	22	20	4	69	48	4	7	2	13	13	477	
SZF	42	10	6	9	7		32	27	4	4	2	10	6	86	9
TF	12	1	4	3	3		11	8		1		1	1	3	
VFF	29	11	10	5	3		29	27				0		4	
VC	12	0	0	3	9		12	3				0		12	
LU BD	4	0	0	0	0		0	0		2	2	4		58	15
KOPĀ	716	161	133	155	163	5	612	470	28	52	19	99	55	1364	24
LU INSTITŪTI															
LU AI	14								3	6		6	6	10	
LU ASI	24								12	6		12	12	30	
LU EKMI	8								4	3		5	5	7	
LU ĢĢI	10								3	3		3	3	3	
LU KZI	12								4			5	5	4	
LU ĶFI	21								8	7		9	9	27	
LU MBI	23								9	13		13	13	18	
KOPĀ	112	0	0	0	0	0	0	0	43	38	0	53	53	99	0
KOPĀ struktūrvienībās	828	161	133	155	163	5	612	470	71	90	19	152	108	1463	24

Kopējā personāla skaits sadalījumā pa dzimumiem uz 31.12.2012.

	Sievietes	Vīrieši	Kopā
LU	2147	1103	3250
LU aģentūras	484	541	1025

LU vīrieši sastāda 34%, savukārt LU aģentūrās – 53% no to kopējā personāla.

Sieviešu un vīriešu skaits LU fakultātēs un institūtos uz 31.12.2012.

LU struktūrvienība	Akadēmiskais personāls			Vispārējais personāls		
	KOPĀ	Sievietes	Vīrieši	KOPĀ	Sievietes	Vīrieši
BF	51	20	31	56	45	11
DF	41	7	34	32	12	20
EVF	91	58	33	86	58	28
FMF	74	26	48	122	63	59
ĢZZF	39	20	19	46	26	20
HZF	88	70	18	96	73	23
JF	57	29	28	34	23	11
ĶF	27	9	18	55	37	18
MF	63	34	29	197	135	62
PPF	86	72	14	477	410	67
SZF	42	26	16	86	52	34
TF	12	5	7	3	3	
VFF	29	7	22	4	4	
LU BD	4	4	0	58	39	19
VC	12	12	0	12	11	1
KOPĀ	716	399	317	1364	991	373
LU AI	14	6	8	10	1	9
LU ASI	24	10	14	30	13	17
LU EKMI	8	5	3	7	3	4
LU ĢĢI	10	6	4	3	1	2
LU KZI	12	8	4	4	3	1
LU ĶFI	21	7	14	27	12	15
LU MBI	23	16	7	18	12	6
KOPĀ	112	58	54	99	45	54
KOPĀ struktūrvienībās	828	457	371	1463	1036	427

2012.gadā no 828 LU struktūrvienību akadēmiskā personāla darbiniekiem 457 ir sievietes, t.i. 55%, un 371 vīrieši, t.i. 45%. No 1463 vispārējā personāla darbiniekiem 1036 ir sievietes, t.i. 71%, un 427 vīrieši, t.i. 29%.

LU aģentūru kopējā personāla sadalījums pa dzimumiem uz 31.12.2012.

LU aģentūra	Sievietes	Vīrieši	Kopā
LU BI	68	37	105
LU CFI	52	155	207
LU FI	23	67	90
LU FSI	38	31	69
LU LFMI	30	10	40
LU LVaII	34	4	38
LU LVI	18	39	57
LU MII	83	127	210
LU PMI	24	54	78
LU PSMK	69	12	81
LU RMK	45	5	50
Kopā:	484	541	1025

Lielākoties lielāks vīriešu pārsvars arī 2012.gadā bija aģentūrās, kuras pārstāv tradicionāli „vīrišķīgās” zinātņu nozares.

LU fakultāšu un LU institūtu akadēmiskā personāla vecuma struktūra uz 31.12.2012.

LU struktūrvienība	Līdz 30 g.	No 30 g. līdz 39 g.	No 40 g. līdz 49 g.	No 50 g. līdz 59 g.	Virš 60 g.	Kopā
BF	9	11	8	13	10	51
DF	1	12	14	3	11	41
EVF		11	21	24	35	91
FMF	4	22	9	15	24	74
ĢZZF	4	10	11	9	5	39
HZF	2	12	25	33	16	88
JF	1	27	17	3	9	57
ĶF	1	4	3	8	11	27
MF	2	9	18	13	21	63
PPF		21	26	23	16	86
SZF		8	13	14	7	42
TF		3	6	2	1	12
VFF		4	9	9	7	29
LU BD			1	1	2	4
VC		1	3	6	2	12
KOPĀ	24	155	184	176	177	716
LU AI	2	5	1	3	3	14
LU ASI	6	9	4	1	4	24
LU EKMI	2	1	1	1	3	8
LU ĢĢI	4	1	2	1	2	10
LU KZI	1	4	1	2	4	12
LU ĶFI	8	4	2	4	3	21
LU MBI	5	4	1	5	8	23
KOPĀ	28	28	12	17	27	112
KOPĀ struktūrvienībās	52	183	196	193	204	828

Pēc procentuāla sadalījuma 52% LU akadēmiskā personāla ir vecumā līdz 50 gadiem.

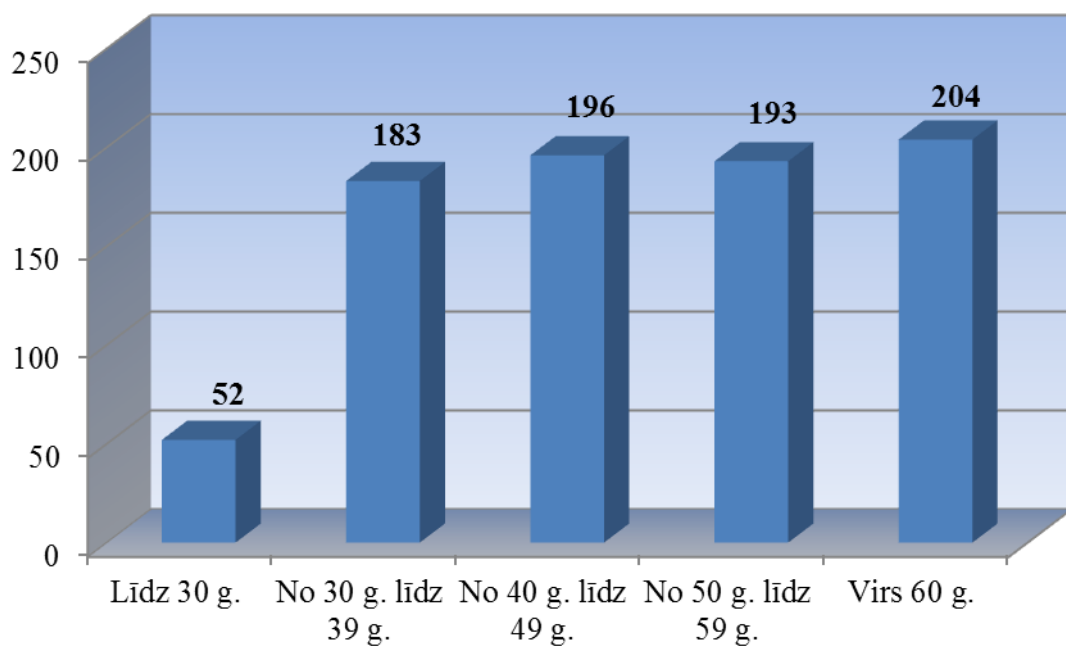

4.1.1.att. LU fakultāšu un LU institūtu akadēmiskā personāla vecuma struktūra uz 31.12.2012.

4.1.8.tabula

LU vispārēja personāla vecuma struktūra

	Līdz 30 g.	No 30 g. līdz 39 g.	No 40 g. līdz 49 g.	No 50 g. līdz 59 g.	Virs 60 g.	Kopā
KOPĀ	486	446	515	487	488	2422
t.sk. saimnieciskais personāls	47	47	89	137	193	513
t.sk. administratīvais personāls (administrācija)	39	55	44	47	26	211

Pēc proporcionālā sadalījuma 60% LU vispārējā personāla ir vecumā līdz 50 gadiem.

4.1.9.tabula

LU aģentūru kopējā personāla vecuma struktūra uz 31.12.2012.

LU aģentūra	Līdz 30 g.	No 30 g. līdz 39 g.	No 40 g. līdz 49 g.	No 50 g. līdz 59 g.	Virs 60 g.	Kopā
LU BI	15	18	8	20	44	105
LU CFI	54	36	13	16	88	207
LU FI	16	8	9	11	46	90
LU FSI	8	14	9	15	23	69
LU LFMI	1	10	11	8	10	40
LU LValI	5	14	5	6	8	38
LU LVI	5	8	13	12	19	57
LU MII	48	58	26	29	49	210
LU PMI	3	7	6	9	53	78
LU PSMK	7	13	15	24	22	81
LU RMK	7	8	7	19	9	50
KOPĀ	169	194	122	169	371	1025

Pēc procentuālā sadalījuma 47% LU aģentūru kopējā personāla ir vecumā līdz 50 gadiem.

LU jaunievelētie profesori 2012.gadā

LU fakultāte	Uzvārds Vārds	Zinātņu nozare	Apakšnozare
BF	Rašals Īzaks	Bioloģija	Ģenētika
FMF	Belovs Mihails	Matemātika	Matemātiskā fizika
FMF	Cibulis Andrejs	Matemātika	Modernā elementārā matemātika un matemātiskā didaktika
HZF	Kalnača Andra	Valodniecība	Latviešu sinhroniskā valodniecība
HZF	Paparinska Vita	Literatūrzinātne	Cittautu literatūras vēsture (antīkā literatūra)
JF	Rezevska Daiga	Juridiskā zinātne	Tiesību teorija un vēsture
PPMF	Dimdiņš Ģirts	Psiholoģija	Sociālā psiholoģija
PPMF	Rutka Lūcija	Pedagoģija	Psiholoģiskā pedagoģija
PPMF	Tūbele Sarmīte	Pedagoģija	Nozaru pedagoģija (speciālā pedagoģija)

LU akadēmiskā personāla skaits, kas strādā LU aģentūrās uz 31.12.2012.

LU aģentūra	Aģentūras akadēmiskais personāls	LU darbinieku skaits, kas strādā LU aģentūrā	t.sk. LU akadēmiskais personāls, kas strādā LU aģentūrā
LU BI	72	4	4
LU CFI	104	9	8
LU FI	39	5	4
LU FSI	52	14	14
LU LFMI	31	1	1
LU LVaII	34	1	1
LU LVI	40	2	2
LU MII	99	21	21
LU PMI	31	0	0
LU PSMK	38	0	0
LU RMK	16	0	0
KOPĀ	556	57	55

4.2. LU UN LU AĢENTŪRU PERSONĀLA DARBĪBA ĀRPUS LU⁵⁷

4.2.1.tabula

LU struktūrvienību un LU aģentūru personāla darbība ārpus LU

LU struktūrvienība/ LU aģentūra	Uzvārds Vārds	Amats LU struktūrvienībā/ LU aģentūrā	Darbs ārpus LU	Amats pārstāvniecības iestādē	Darbības termiņš
BF	Aivars Juris	Profesors	LZP	Eksperts	Līdz 2013.g. oktobrim
BF	Ancāns Jānis	Vadošais pētnieks	Eiropas medicīnas iestāde (EMEA)	Eksperts	
BF	Brūmelis Guntis	Profesors	LZP	Bioloģijas un medicīnas EK	-
BF	Eze Daina	Pētniece	Eiropas kultūru kolekciju organizācija (ECCO)	Prezidente	2010.-2014.g.
BF	Muižnieks Indriķis	Prorektors	Eiropas pārtikas nekaitīguma iestāde (EFSA)	Ārējais eksperts	-
BF	Muižnieks Indriķis	Prorektors	Mikrobu resursu pētniecības infrastruktūra (MIRRI)	Eksperts	
BF	Rašals Īzaks	Profesors	LZP	Bioloģijas un medicīnas EK	-
BF	Rostoks Nils	Dekāns	Eiropas pārtikas nekaitīguma iestāde (EFSA)	Eksperts	07.2012. - 06.2015.
DF	Ambainis Andris	Profesors	LZA	Eksperts	Līdz 2016.g. janvārim
DF	Ambainis Andris	Profesors	LZA	Īstenais loceklis	
DF	Arnicāns Guntis	Profesors	LZA	Eksperts	Līdz 2014.g. decembrim
DF	Bičevska Zane	Docente	LZA	Eksperts	Līdz 2014.g. jūnijam
DF	Bičevskis Jānis	Profesors	LZA	Eksperts	Līdz 2013.g. maijam
DF	Bičevskis Jānis	Profesors	LZA	Goda doktors	
DF	Borzovs Juris	Profesors	LZA	Eksperts	Līdz 2014.g. maijam

⁵⁷ Sadaļa sagatavota, pamatojoties uz LU struktūrvienību un aģentūru sniegtajiem datiem.

LU struktūrvienība/ LU aģentūra	Uzvārds Vārds	Amats LU struktūrvienībā/ LU aģentūrā	Darbs ārpus LU	Amats pārstāvniecības iestādē	Darbības termiņš
DF	Borzovs Juris	Profesors	LZA	Korespondētājloceklis	
DF	Celms Edgars	Asos. profesors	LZA	Eksperts	Līdz 2014.g. oktobrim
DF	Čerāns Kārlis	Profesors	LZA	Eksperts	Līdz 2014.g. martam
DF	Dosbergs Dainis	Docents	LZA	Eksperts	Līdz 2014.g. decembrim
DF	Golovkins Marats	Pētnieks	LZA	Eksperts	Līdz 2015.g. janvārim
DF	Niedrīte Laila	Asos. profesore	LZA	Eksperts	Līdz 2014.g. novembrim
DF	Smotrovs Juris	Asos. profesors	LZA	Eksperts	Līdz 2013.g. majam
DF	Šmite Darja	Asos. profesore	LZA	Eksperts	Līdz 2015.g. martam
DF	Vītiņš Māris	Profesors	LZA	Eksperts	Līdz 2015.g. majam
DF	Zuters Jānis	Asos. profesors	LZA	Eksperts	Līdz 2015.g. septembrim
DF, LU MII	Bārzdiņš Guntis	Profesors, vadošais pētnieks	LZA	Eksperts	Līdz 2013.g. novembrim
DF, LU MII	Bārzdiņš Guntis	Profesors, vadošais pētnieks	LZA	Korespondētājloceklis	
DF, LU MII	Bārzdiņš Jānis Visvaldis	Profesors, vadošais pētnieks	LZA	Eksperts, EK priekšsēdētāja vietnieks	Līdz 2013.g. majam
DF, LU MII	Bārzdiņš Jānis Visvaldis	Profesors, vadošais pētnieks	LZA	Īstenais loceklis	
DF, LU MII	Freivalds Rūsiņš Mārtiņš	Profesors, vadošais pētnieks	Eiropas Akadēmija	Akadēmijas loceklis	
DF, LU MII	Freivalds Rūsiņš Mārtiņš	Profesors, vadošais pētnieks	LZP	Eksperts	Līdz 2013.g. majam

LU struktūrvienība/ LU aģentūra	Uzvārds Vārds	Amats LU struktūrvienībā/ LU aģentūrā	Darbs ārpus LU	Amats pārstāvniecības iestādē	Darbības termiņš
DF, LU MII	Freivalds Rūsiņš Mārtiņš	Profesors, vadošais pētnieks	LZA	Īstenais loceklis	
DF, LU MII	Freivalds Rūsiņš Mārtiņš	Profesors, vadošais pētnieks	LZA	Eiropas ZA loceklis	
DF, LU MII	Kalniņš Audris	Profesors, vadošais pētnieks	LZP	Eksperts	Līdz 2013.g. maijam
DF, LU MII	Kalniņš Audris	Profesors, vadošais pētnieks	LZA	Korespondētājloceklis	No 2012.g.
DF, LU MII	Podnieks Kārlis	Profesors, laborato- rijas vadītājs, vadošais pētnieks	LZP	Eksperts	Līdz 2013.g. maijam
DF, LU MII	Vīksna Juris	Profesors, vadošais pētnieks	LZP	Eksperts	Līdz 2013.g. novembrim
DF, LU MII	Vīksna Juris	Profesors, vadošais pētnieks	ICGC (International Cancer Genome Consortium) "Data coordination and management"	Komitejas loceklis	No 2009.g.
EVF	Āboltiņa Daiga	Lektore	Projektu vadītāju profesionālā apvienība	Revīzijas komisijas locekle	No 2010.g.
EVF	Bausova Irina	LU EVF VUM centra direktore	LM Komisijas apmācību jomu, izglītības programmu, profesiju, sociālo un profesionālo pamat- prasmju, kurās nepieciešams veikt bezdarbnieku, darba meklētāju un bezdarba riskam pakļauto personu apmācības, kā arī konkurētspējas paaugstināšanas pasākumu tematisko jomu noteikšanai	Komisijas pārstāvis	Līdz 2014.g. augustam
EVF	Brēķis Edgars	Asoc. profesors	LZP	Eksperts ekonomikā	Līdz 19.07.2013.

LU struktūrvienība/ LU aģentūra	Uzvārds Vārds	Amats LU struktūrvienībā/ LU aģentūrā	Darbs ārpus LU	Amats pārstāvniecības iestādē	Darbības termiņš
EVF	Brēķis Edgars	Asoc. profesors	The Econometric Society (an international society for the advancement of economic theory in its relation to statistics and mathematics)	Dalībnieks	No 2006.g.
EVF	Brēķis Edgars	Asoc. profesors	Business Systems Laboratory (BS-Lab) (a non-profit association for the promotion of research and teaching in the field of business and social systems)	Dalībnieks	No 2012.g.
EVF	Būmane Inga	Asoc. profesors	LU	LR Grāmatvedības padomes locekle	2012.g.
EVF	Deniņš Andris	Profesors	Latvijas biznesa konsultantu asociācija	Prezidents	No 1995.g.
EVF	Deniņš Andris	Profesors	Latvijas darba devēju konfederācija	Dalībnieka pārstāvis	No 2011.g.
EVF	Deniņš Andris	Profesors	Latvijas Vērtētāju asociācija	Sertificēts vērtētājs, dalībnieks	No 1996.g.
EVF	Deniņš Andris	Profesors	Vācijas-Baltijas tirdzniecības kamera	Dalībnieka pārstāvis	No 2011.g.
EVF	Deniņš Andris	Profesors	Latvijas Olimpiskā komiteja	Valdes loceklis	No 2011.g.
EVF	Deniņš Andris	Profesors	Latvijas Hokeja federācija	Valdes loceklis	No 2011.g.
EVF	Deniņš Andris	Profesors	Rīgas Domes Attīstības Departaments	Eksperts	No 2011.g.
EVF	Deniņš Andris	Profesors	Stratēģiskās pētniecības un vadības centrs	Valdes priekšsēdētājs	No 2012.g.
EVF	Deniņš Andris	Profesors	Latvijas tirdzniecības un rūpniecības kamera	Dalībnieka pārstāvis	No 1995.g.
EVF	Deniņš Andris	Profesors	Latvijas profesoru asociācijas	Biedrs	No 2012.g.
EVF	Dimante Džineta	Docente	LZP	Eksperts ekonomikā	Līdz 20.12.2015.
EVF	Gulbe Māra	Asoc. profesore	Eiropas Komisija	EK eksperte Informācijas Sabiedrības pētījumos un ekonomikas pētījumos	No 2005.g.

LU struktūrvienība/ LU aģentūra	Uzvārds Vārds	Amats LU struktūrvienībā/ LU aģentūrā	Darbs ārpus LU	Amats pārstāvniecības iestādē	Darbības termiņš
EVF	Hazans Mihails	Profesors	LZP	Eksperts ekonomikā	No 2009.g.
EVF	Hazans Mihails	Profesors	Nodarbinātības Valsts aģentūra	Konsultatīvās padomes loceklis	No 2011.g.
EVF	Hazans Mihails	Profesors	Bonnas Darba Pētījumu institūts (IZA)	Asociētais pētnieks	No 2010.g.
EVF	Hazans Mihails	Profesors	Eiropas izglītības ekonomikas ekspertu tīkla (EENEE)	Dalībnieks	No 2007.g.
EVF	Hazans Mihails	Profesors	Eiropas ekonomistu asociācijas (EEA)	Dalībnieks	2005.-2012.g.
EVF	Hazans Mihails	Profesors	Eiropas Darbaspēka ekonomistu asociācijas (EALE)	Dalībnieks	No 2006.g.
EVF	Hazans Mihails	Profesors	Globāla attīstības tīkla (GDN)	Dalībnieks	No 2003.g.
EVF	Hazans Mihails	Profesors	Sociālo zinātņu pētījuma tīkla (SSRN)	Dalībnieks	No 2005.g.
EVF	Hazans Mihails	Profesors	Zinātnisko žurnālu <i>Journal of Baltic Studies, Eastern Journal of European Studies</i>	Referents	2012.g.
EVF	Ilmete Žaneta	Profesore	Projektu vadītāju profesionālā apvienība	Priekšsēdētāja	No 2010.g.
EVF	Krūmiņš Juris	Profesors	Latvijas Statistiķu asociācija	Valdes loceklis	No 1988.g.
EVF	Krūmiņš Juris	Profesors	Vilnius University, Lithuanian Institute of Economics - žurnāls Management of Organizations: Systematic Research. ISSN 1392-1142	Žurnāla redkolēģijas loceklis	No 2002.g.
EVF	Krūmiņš Juris	Profesors	Klaipeda University (Lithuania) – žurnāls Bridges. Social Sciences ISSN 1392-3137	Žurnāla redkolēģijas loceklis	No 2003.g.
EVF	Krūmiņš Juris	Profesors	LR Ekonomikas ministrija	2011.g. tautas skaitīšanas padomes loceklis	2007.-2012.g.
EVF	Krūmiņš Juris	Profesors	LZA	Uzraudzības padomes loceklis - priekšsēdētājs	No 2012.g.

LU struktūrvienība/ LU aģentūra	Uzvārds Vārds	Amats LU struktūrvienībā/ LU aģentūrā	Darbs ārpus LU	Amats pārstāvniecības iestādē	Darbības termiņš
EVF	Krūmiņš Juris	Profesors	LZP	Eksperts demogrāfijā	Līdz 20.09.2013
EVF	Krūmiņš Juris	Profesors	LZP	LZP 5.Humanitāro un sociālo zinātņu ekspertu padomes loceklis	No 2011.g.
EVF	Krūmiņš Juris	Profesors	Latvijas Augstskolu profesoru asociācija	Valdes priekšsēdētāja vietnieks	No 2011.g.
EVF	Krūmiņš Juris	Profesors	Nodibinājums "Izglītības fonds"	Dibinātāja pārstāvis - valdes loceklis	No 2012.g.
EVF	Krūmiņš Juris	Profesors	Latvijas Ekonometristu asociācija	Valdes loceklis	No 2011.g.
EVF	Krūmiņš Juris	Profesors	LZA	Terminoloģijas komisijas Demogrāfijas komisijas loceklis	No 2012.g.
EVF	Krūmiņš Juris	Profesors	Žurnāls Demografie-Review for Population Research ISSN 0011-8265	Redkolēģijas loceklis	No 2012.g.
EVF	Krūmiņš Juris	Profesors	Population Europe's Council of Advisors, www.population-europe.eu	Padomnieks	No 2012.g.
EVF	Oļevskis Grigorijs	Profesors	LZP	Eksperts vadībzinātnē	Līdz 21.07.2014
EVF	Praude Valērijs	Profesors	LZP	Eksperts ekonomikā	Līdz 25.11.2013
EVF	Pūķis Māris	Docents	Latvijas Nacionālās attīstības plāna vadības grupa	Loceklis	No 2012.g.
EVF	Pūķis Māris	Docents	Latvijas Pašvaldību savienība	Vecākais padomnieks	No 1994.g.
EVF	Pūķis Māris	Docents	LR MK Funkciju audita komisija	Loceklis	No 2008.g.
EVF	Pūķis Māris	Docents	Eiropas Municipalitāšu un Reģionu Padomes Vietējās un reģionālās demokrātijas darba grupa	Loceklis	No 2009.g.
EVF	Pūķis Māris	Docents	ES Reģionu komitejas Demokrātijas darba grupa	Loceklis	No 2009.g.
EVF	Seimuškāne Lilita	Lektore	Valsts pārvaldes reformu padome	Padomes locekle	No 2003.g.
EVF	Seimuškāne Lilita	Lektore	Latvijas Preses izdevēju asociācijas	Valdes locekle	No 2004.g.
EVF	Seimuškāne Lilita	Lektore	KNAB Konsultatīvās padome	Locekle	No 2006.g.

LU struktūrvienība/ LU aģentūra	Uzvārds Vārds	Amats LU struktūrvienībā/ LU aģentūrā	Darbs ārpus LU	Amats pārstāvniecības iestādē	Darbības termiņš
EVF	Sloka Biruta	Profesore	Latvijas Augstskolu profesoru asociācija	Valdes locekle	No 2010.g.
EVF	Sloka Biruta	Profesore	Latvijas Statistiķu asociācija	Valdes priekšsēdētāja	No 2010.g.
EVF	Sloka Biruta	Profesore	Latvijas Ekonometristu asociācija	Biedrs	No 2009.g.
EVF	Sloka Biruta	Profesore	Latvijas Eiropas kopienas studiju asociācija	Dalībniece	No 2006.g.
EVF	Šavriņa Baiba	Profesore	Latvija	CEDIMES Latvija direktore	Beztermiņa
EVF	Šķiltere Daina	Profesore	LZP	Eksperts ekonomikā	Līdz 19.07.2013.
EVF	Šneidere Ruta	docente	LZP	Eksperts	Līdz 12.2014.
EVF	Šumilo Ērika	Profesore	LZP	Eksperts ekonomikā	Līdz 11.05.2013.
EVF	Šumilo Ērika	Profesore	LZP	Eksperts vadībizinātnē	Līdz 11.05.2013.
EVF	Vilka Inga	Asoc. profesore	Valsts prezidenta izveidotā Ekspertu grupā pārvaldes pilnveidei	Loceklis	No 2012.jūnija
EVF	Vorončuka Inesa	Profesore	NISPA - The Network of Institutes and Schools of Public Administration in Central and Eastern Europe (Centrālās un Austrumeiropas publiskās pārvaldes skolu un institūtu tīkls)	Locekle	No 2006.g.
EVF	Vorončuka Inesa	Profesore	Amerikāņu Biedrības Publiskā Pārvalde (ASP, Washington, DC,20005-3885,USA),	Locekle	No 2009.g.
EVF	Vorončuka Inesa	Profesore	Latvijas Personāla vadības asociācijas	Locekle	No 2008.g.
EVF	Vorončuka Inesa	Profesore	LZP	Eksperts vadībizinātnē	Līdz 11.05.2014.
EVF	Zelgalve Elvīra	Profesors	LZP	Eksperts ekonomikā	Līdz 15.03.2015.
EVF	Zvidriņš Pēteris	Profesors	LR MK	Demogrāfijas komisijas loceklis	1991.-2012.g.
EVF	Zvidriņš Pēteris	Profesors	LZA	Terminoloģijas komisijas Demogrāfijas komisijas priekšsēdētājs	1998.-2012.g.
EVF	Zvidriņš Pēteris	Profesors	LZA	Uzraudzības padomes priekšsēdētājs	2004.-2012.g.

LU struktūrvienība/ LU aģentūra	Uzvārds Vārds	Amats LU struktūrvienībā/ LU aģentūrā	Darbs ārpus LU	Amats pārstāvniecības iestādē	Darbības termiņš
EVF	Zvidriņš Pēteris	Profesors	LR MK	Demogrāfijas lietu padomes loceklis	No 2011.g.
EVF	Zvidriņš Pēteris	Profesors	LR Ekonomikas ministrija	2011.g. tautas skaitīšanas padomes loceklis	2007.-2012.g.
EVF	Zvidriņš Pēteris	Profesors	LZP	Eksperts demogrāfijā	Līdz 20.12.2015
FMF	Andžāns Agnis	Profesors	LZA	Korespondētājloceklis	2012.g.
FMF	Andžāns Agnis	Profesors	LZP	Eksperts	2012.g.
FMF	Buligins Leonīds	Asoc. profesors	European spallation source	Vadības komitejas loceklis	
FMF	Buls Jānis	Asoc. profesors	LZP	Eksperts	No 2012.g. februāra
FMF	Cēbers Andrejs	Profesors	Academia Europeae	Full member	No 2005.g.
FMF	Cēbers Andrejs	Profesors	LZA	Īstenais loceklis	No 1993.g.
FMF	Cēbers Andrejs	Profesors	LZP	Eksperts	2010.-2013.g.
FMF	Jakovičs Andris	Asoc. profesors	LZP	Eksperts	Līdz 11.05.2013
FMF	Jakovičs Andris	Asoc. profesors	ES Ogļu un tērauda fonda darba grupa TGS2 "Metalurģiskie procesi"	Eksperts	
FMF	Kaščejevs Vjačeslavs	Lektors		Eksperts teorētiskajā fizikā un cietvielu fizikā	2012.g. marts-2015.g. marts
FMF	Muižnieks Andris	Asoc. profesors	LZP	Eksperts	
FMF	Muižnieks Andris	Asoc. profesors	LZP	Korespondētājloceklis	
FMF	Raitums Uldis	Profesors	LZA	Korespondētājloceklis	Līdz 2012.g. augustam
FMF	Raitums Uldis	Profesors	LZP	Eksperts	Līdz 2012.g. augustam
FMF	Rogulis Uldis	Profesors	LZP	Eksperts	Līdz 2013.g. maijam
FMF	Rogulis Uldis	Profesors	LU CFI zinātniskā padome		
FMF	Šarakovskis Anatolijs	Vadošais pētnieks	LZP eksperts	Eksperts	Līdz 2013.g. novembrim
FMF	Šarakovskis Anatolijs	Vadošais pētnieks	Zinātnes padomes	Loceklis	

LU struktūrvienība/ LU aģentūra	Uzvārds Vārds	Amats LU struktūrvienībā/ LU aģentūrā	Darbs ārpus LU	Amats pārstāvniecības iestādē	Darbības termiņš
FMF	Valeinis Jānis	Docents	LZP	Eksperts	No 2012.marta
FMF, LU MII	Asmuss Svetlana	Profesors, vadošā pētniece	LZP	Eksperts	2012.g.
FMF, LU MII	Buiķis Andris	Emeritētais profesors, vadošais pētnieks	LR Saeima	Deputāts	Līdz nākošajam vēlēšanām
FMF, LU MII	Buiķis Andris	Emeritētais profesors, vadošais pētnieks	LZA	Īstenais loceklis	No 2012.g.
FMF, LU MII	Buiķis Andris	Emeritētais profesors, vadošais pētnieks	LZP	Eksperts	Līdz 2013.g. maijam
FMF, LU MII	Bula Inese	Asoc. Profesors, vadošais pētnieks	LZP	Eksperts	2012.g. februāris- 2015.g. marts
FMF, LU MII	Cepītis Jānis	Asoc. Profesors, vadošais pētnieks	LZP	Eksperts	2012.g.
FMF, LU MII	Cepītis Jānis	Asoc. Profesors, vadošais pētnieks	Latvijas matemātikas biedrība	Valdes loceklis	2012.g.
FMF, LU MII	Cepītis Jānis	Asoc. Profesors, vadošais pētnieks	DU	Promocijas padomes matemātikā loceklis	2012.g.
FMF, LU MII	Cibulis Andrejs	Asoc. Profesors, vadošais pētnieks	LZP	Eksperts	No 2012.g. decembra
FMF, LU MII	Cibulis Andrejs	Asoc. Profesors, vadošais pētnieks	Latvijas matemātikas biedrība	Valdes loceklis	2012.g.
FMF, LU MII	Cibulis Andrejs	Asoc. Profesors, vadošais pētnieks	International Group for Mathematical Creativity and Giftedness (MCG)	Valdes loceklis	12.2012.
FMF, LU MII	Kalis Harijs	Emeritētais profesors, vadošais pētnieks	LZP	Eksperts	Līdz 2013.g. maijam
FMF, LU MII	Kalis Harijs	Vadošais pētnieks	LU	LU promocijas padomes matemātikā loceklis	2012.g.

LU struktūrvienība/ LU aģentūra	Uzvārds Vārds	Amats LU struktūrvienībā/ LU aģentūrā	Darbs ārpus LU	Amats pārstāvniecības iestādē	Darbības termiņš
FMF, LU MII	Reinfelds Andrejs	Profesors, laboratorijas vadītājs, vadošais pētnieks	LZA	Korespondētājloceklis	2012.g.
FMF, LU MII	Reinfelds Andrejs	Profesors, laboratorijas vadītājs, vadošais pētnieks	LZP	EK priekšsēdētāja vietnieks	Līdz 2013.g. novembrim
FMF, LU MII	Reinfelds Andrejs	Profesors, laboratorijas vadītājs, vadošais pētnieks	Latvijas matemātikas biedrība	Priekšsēdētājs	2012
FMF, LU MII	Reinfelds Andrejs	Profesors, laboratorijas vadītājs, vadošais pētnieks	LZP	Eksperts	Līdz 2013.g. novembrim
FMF, LU MII	Reinfelds Andrejs	Profesors, laboratorijas vadītājs, vadošais pētnieks	DU promocijas padome matemātikā	Loceklis	2012.g.
FMF, LU MII	Šostaks Aleksandrs	Profesors, vadošais pētnieks	LZA	Korespondētājloceklis	2012.g.
FMF, LU MII	Šostaks Aleksandrs	Profesors, vadošais pētnieks	LZP	Eksperts	Līdz 2013.g. novembrim
FMF, LU MII	Šostaks Aleksandrs	Profesors, vadošais pētnieks	Latvijas matemātikas biedrība	Valdes loceklis	2012.g.
ĢZZF	Apsīte Elga	Docents	LZA	Eksperts	Līdz 2015.g.
ĢZZF	Briede Agrita	Profesors	LZA	Eksperts	Līdz 2013.g. novembrim
ĢZZF	Dēliņa Aija	Docents	LZA	Eksperts	Līdz 2013.g. jūlijam
ĢZZF	Eglīte Linda	Laboratorijas vadītājs	LZA	Eksperts	Līdz 2015.g. maijam
ĢZZF	Kalniņa Laimdota	Asoc. profesors	LZA	Eksperts	Līdz 2013.g. jūlijam
ĢZZF	Kalvāns Andis	Laboratorijas vadītājs	LZA	Eksperts	Līdz 2015.g. septembrim

LU struktūrvienība/ LU aģentūra	Uzvārds Vārds	Amats LU struktūrvienībā/ LU aģentūrā	Darbs ārpus LU	Amats pārstāvniecības iestādē	Darbības termiņš
ĢZZF	Kasparinskis Raimonds	Dekāna palīgs	LZA	Eksperts	Līdz 2015.g. septembrim
ĢZZF	Kļaviņš Māris	Profesors	LZA	Eksperts	Līdz 2015.g. maijam
ĢZZF	Kokorīte Ilga	Laboratorijas vadītāja	LZP	Eksperts	Līdz 31.05.2015
ĢZZF	Krišjāne Zaiga	Profesors	LZA	Korespondētājloceklis, eksperts	Līdz 2015.g. jūlijam
ĢZZF	Lukševičs Ervīns	Profesors	LZA	Korespondētājloceklis, eksperts	Līdz 2015.g. maijam
ĢZZF	Melecis Viesturs	Profesors	LZA	Eksperts	Līdz 2015.g. maijam
ĢZZF	Nikodemus Oļģerts	Profesors	LZA	Eksperts	Līdz 2015.g. maijam
ĢZZF	Penēze Zanda	Docente	LZP	Lauksaimniecības, vides, zemes un meža zinātņu ekspertu komisijas Vides zinātnes apakškomisijas eksperts	Līdz 16.06.2014.
ĢZZF	Rūsiņa Solvita	Docents	LZA	Eksperts	Līdz 2015.g. maijam
ĢZZF	Saks Tomas	Docents	LZA	Eksperts	Līdz 2015.g. jūlijam
ĢZZF	Segliņš Valdis	Profesors	LZA	Eksperts	Līdz 2015.g. maijam
ĢZZF	Sprīņģe Gunta	Asoc. profesors	LZA	Eksperts	Līdz 2015.g. maijam
ĢZZF	Stinkulis Ģirts	Asoc. profesors	LZA	Eksperts	Līdz 2015.g. janvārim
ĢZZF	Zelčs Vitālijs	Profesors	LZA	Korespondētājloceklis, eksperts	Līdz 2015.g. septembrim
HZF	Balode Ineta	Asoc. profesore	LZP	Eksperte	Līdz 2013.g. februārim

LU struktūrvienība/ LU aģentūra	Uzvārds Vārds	Amats LU struktūrvienībā/ LU aģentūrā	Darbs ārpus LU	Amats pārstāvniecības iestādē	Darbības termiņš
HZF	Cimdiņa Ausma	Profesore	LZA	Korespondētājlocekle	No 2010.g.
HZF	Cimdiņa Ausma	Profesore	LZP	Eksperte	No 2006.g.
HZF	Grudule Māra	Profesore	LZA	Korespondētājlocekle	No 2010.g.
HZF	Kalnača Andra	Profesore	LZP	Eksperte	No 2010.g.
HZF	Kalnača Andra	Profesore	Societas Linguistica Europaea	Locekle	No 2010.g.
HZF	Kalnača Andra	Profesore	Valsts valodas centra Valodas ekspertu komisija	Locekle	No 2010.g.
HZF	Kalnberziņa Vita	Eksperts ECML nominācijas komisijā	LU	VIIA	Līdz 31.12.2013.
HZF	Kursīte-Pakule Janīna	Profesore	LR Saeimas	Deputāte	No 2008.g.
HZF	Kursīte-Pakule Janīna	Profesore	LZP	Eksperte	No 2006.g.
HZF	Ločmele Gunta	Profesore	LU Valodniecības Profesoru padome	Locekle	
HZF	Lokmane Ilze	Asos. profesore	LZP	Eksperte	No 2010.g.
HZF	Lokmane Ilze	Asos. profesore	Societas Linguistica Europaea	Locekle	No 2010.g.
HZF	Muktupāvels Valdis	Aso. profesors	LZA	Korespondētājloceklis	Beztermiņa
HZF	Muktupāvels Valdis	Aso. profesors	LZP	Eksperts	Līdz 2013.g. septembrim
HZF	Muktupāvels Valdis	Aso. profesors	AKKA/LAA	Padomes loceklis	Līdz 2013.g. maijam
HZF	Narodovska Iveta	Lektore	LU Literatūrzinātnes, folkloristikas un mākslas zinātnes nozares promocijas padome	Zinātniskā sekretāre	No 2011.g.
HZF	Radzobe Silvija	Profesore	LZA	Korespondētājlocekle, eksperte	Beztermiņa
HZF	Radzobe Silvija	Profesore	LZP	Eksperte	No 2006.g.
HZF	Rūmniece Ilze	Dekāne, profesore	Latvijas Valsts Valodas centrs	Valodas ekspertu komisijas locekle/ priekšsēdētāja	No 2009.g.
HZF	Rūmniece Ilze	Dekāne, profesore	Valsts valodas aģentūra	Ārštata konsultante	No 2007.g.
HZF	Rūmniece Ilze	Dekāne, profesore	Latvijas Profesoru asociācija	Locekle	No 2002.g.
HZF	Rūmniece Ilze	Dekāne, profesore	Eiropas Neogrēcistu (EESN) apvienība	Korespondētājlocekle	No 2004.g.

LU struktūrvienība/ LU aģentūra	Uzvārds Vārds	Amats LU struktūrvienībā/ LU aģentūrā	Darbs ārpus LU	Amats pārstāvniecības iestādē	Darbības termiņš
HZF	Rūmniece Ilze	Dekāne, profesore	Eiropas Grieķu valodas pasniedzēju apvienība	Locekle	No 2007.g.
HZF	Šalme Arvils	Asoc. profesors	IZM	Latviešu valodas apguves eksperts	
HZF	Veisbergs Andrejs	Profesors	Valsts valodas komisija	Priekšsēdētājs	No 2004.g.
HZF	Veisbergs Andrejs	Profesors	Valsts valodas komisija	Loceklis	No 2002.g.
HZF	Veisbergs Andrejs	Profesors	LZA	Korespondētājloceklis	No 2005.g.
HZF	Veisbergs Andrejs	Profesors	Valsts valodas aģentūras konsultatīvā padome	Loceklis	No 2004.g.
HZF	Veisbergs Andrejs	Profesors	Latviešu valodas Habilitācijas un promociju padome	Loceklis	No 1994.g.
HZF	Veisbergs Andrejs	Profesors	LU Valodniecības Profesoru padome	Priekšsēdētājs	No 2000.g.
HZF	Veisbergs Andrejs	Profesors	Latviešu valodas centra ekspertu komisija	Loceklis	No 1998.g.
HZF	Veisbergs Andrejs	Profesors	CLARIN Nacionālā konsultatīvā padome	Loceklis	No 2009.g.
HZF	Veisbergs Andrejs	Profesors	Baltic Graduate School in Linguistics (Tallinn)	Padomes loceklis	No 2008.g.
HZF	Veisbergs Andrejs	Profesors	Baltijas Asamblejas Balva	Žūrijas loceklis	No 2009.g.
HZF	Veisbergs Andrejs	Profesors	EURALEX (Eiropas Leksikogrāfijas asociācija)	Loceklis	No 1991.g.
HZF	Veisbergs Andrejs	Profesors	AIIC SECO	Vēstnieks Latvijā	No 1994.g.
HZF	Veisbergs Andrejs	Profesors	LZP Ekspertu padome	Loceklis	No 2010.g.
HZF	Vogina Līga	Lektore	Societas Linguistica Europaea	Locekle	No 2010.g.
HZF	Žigure Veneta	Lektore	Campus Europae	Svešvalodu mācīšanas eksperts	
HZF, LU LValI	Druviete Ina	Profesore, vadošā pētniece	LZA	Eksperte	No 2010.g. maija
HZF, LU LValI	Druviete Ina	Profesore, vadošā pētniece	LR Saeima	Deputāte	No 2002.g. novembra
HZF, LU LValI	Druviete Ina	Profesore, vadošā pētniece	LR Saeima	Izglītības, kultūras un zinātnes komisijas priekšsēdētāja	No 2010.g.

LU struktūrvienība/ LU aģentūra	Uzvārds Vārds	Amats LU struktūrvienībā/ LU aģentūrā	Darbs ārpus LU	Amats pārstāvniecības iestādē	Darbības termiņš
HZF, LU LValI	Druviete Ina	Profesore, vadošā pētniece	LZA	Korespondētājlocekle	No 1999.g.
HZF, LU LValI	Druviete Ina	Profesore, vadošā pētniece	LR Tieslietu Ministrijas Valsts valodas centra Latviešu valodas ekspertu komisija	Locekle	No 2009.g.
HZF, LU LValI	Druviete Ina	Profesore, vadošā pētniece	UNESCO Latvijas Nacionālā komisija	Locekle	No 2010.g.
HZF, LU LValI	Druviete Ina	Profesore, vadošā pētniece	Latvijas Nacionālās bibliotēkas projekta īstenošanas uzraudzības padome	Locekle	No 2010.g.
HZF, LU LValI	Druviete Ina	Profesore, vadošā pētniece	Konsultatīvā padome "Izglītība visiem"	Locekle	No 2009.g.
JF	Balodis Kaspars	Asoc. Profesors	LR Satversmes tiesa	Tiesnesis	No 2007.g.
JF	Balodis Kaspars	Asoc. Profesors	LZA	Eksperts	No 2012.g.
JF	Balodis Ringolds	Profesors	LR Uzņēmumu reģistrs	Vadītājs, galvenais valsts notārs	No 2008.g.
JF	Balodis Ringolds	Profesors	LR Uzņēmumu reģistrs	Konsultatīvās padomes priekšsēdētājs	No 2008.g.
JF	Balodis Ringolds	Profesors	European Consortium for Church and State research	Patstāvīgais loceklis	No 2001.g.
JF	Balodis Ringolds	Profesors	ESAAC un Eiropas studiju maģistra studiju programmas padome	Valdes loceklis	No 2004.g.
JF	Balodis Ringolds	Profesors	LZA	Eksperts	
JF	Bērziņš Gaidis	Lektors	LR Saeima	Deputāts	2010.-2011.g., No 22.06.2012.
JF	Bērziņš Gaidis	Lektors	LR Tieslietu ministrija	Ministrs	25.10.2011. - 21.06.2012.
JF	Bojārs Juris	Profesors	LZA	Eksperts	
JF	Briede Jautrīte	Asoc. profesore	LR Augstākās tiesas Administratīvo lietu departaments	Senatore	No 2004.g.
JF	Briede Jautrīte	Asoc. profesore	LZA	LZP eksperts	

LU struktūrvienība/ LU aģentūra	Uzvārds Vārds	Amats LU struktūrvienībā/ LU aģentūrā	Darbs ārpus LU	Amats pārstāvniecības iestādē	Darbības termiņš
JF	Briede Jautrīte	Asoc. profesore	Eiropas Cilvēktiesību tiesa	Ad hoc tiesnese	
JF	Broka Baiba	Lektore	VAS "Latvijas gaisa satiksme"	Valdes locekle	No 2009.g.
JF	Čepāne Ilma	Profesore	Latvijas Republikas Saeima	Deputāte	No 2006.g.
JF	Čepāne Ilma	Profesore	LZA	Eksperts	No 2006.g.
JF	Dupate Kristīne	Docente	Eiropas Komisijas Dzimumu līdztiesību ekspertu tīkls (Ūthertas Universitāte, Nīderlande)	Latvijas nacionālā eksperte	No 2008.g.
JF	Dupate Kristīne	Docente	Eiropas komisijas Darba tiesību ekspertu tīkls (Laidenas Universitāte, Nīderlande; Frankfurtes Universitāte, Vācija)	Latvijas nacionālā eksperte	No 2008.g.
JF	Dupate Kristīne	Docente	Eiropas komisija Brīva darbaspēka kustība	Latvijas nacionālā eksperte	No 2008.g.
JF	Dupate Kristīne	Docente	LZA	Eksperts	No 31.05.2012.
JF	Gunārs Aigars	Lektors	LR Augstākā tiesa	Priekšsēdētāja vietnieks, Civillietu tiesu palātas priekšsēdētājs	No 1995.g.
JF	Hamkova Diāna	Docente	LZA	Eksperts	2012.g. aprīlis- 2013.g. aprīlis
JF	Kačevska Inga	Docente	LZA	Eksperts	No 2012.g.
JF	Kārklīņš Jānis	Asoc. profesors	LZA	Eksperts	no 2009
JF	Kovaļevska Anita	Lektore	Administratīvā rajona tiesa	Tiesnese	No 2010.g.
JF	Kucina Irēna	Docente	LR Tieslietu ministrija	Eiropas Savienības Tiesas departamenta direktore	No 2012.g.
JF	Kucina Irēna	Docente	Aberdīnas Universitātes Starptautisko privāttiesību centrs	Asociētais loceklis	No 2009.g.
JF	Kučs Artūrs	Asociētais profesors	LR Tiesībsargs	Juridiskais padomnieks	No 02.08.2012.
JF	Kučs Artūrs	Asociētais profesors	LZA	Eksperts	No 2012.g.
JF	Kusiņš Gunārs	Lektors	LR Saeima	Juridiskā biroja vadītājs	No 1993.g.
JF	Kusiņš Gunārs	Lektors	LZA Terminoloģijas komisijas Juridiskās apakškomisija	Komisijas vadītājs	

LU struktūrvienība/ LU aģentūra	Uzvārds Vārds	Amats LU struktūrvienībā/ LU aģentūrā	Darbs ārpus LU	Amats pārstāvniecības iestādē	Darbības termiņš
JF	Kusiņš Gunārs	Lektors	Latvijas Valsts prezidenta konstitucionālo tiesību komisija	Komisijas loceklis	
JF	Kūtris Gunārs	Lektors	LR Satversmes tiesa	Tiesas priekšsēdētājs	2004.-2014.g.
JF	Lazdiņš Jānis	Profesors	LZA	Eksperts	No 04.07.2006.
JF	Lazdiņš Jānis	Juridiskā zinātne	Max-Planck-Institut für europäische Rechtsgeschichte (Frankfurt am Main) Austrumeiropas partneris (IMPRS-Netzwerkpartnerschaft)		No 16.06.2010.
JF	Lejnieks Māris	Lektors	LR Ārlietu ministrija	Starptautisko un Eiropas tiesību neatkarīgo ekspertu padomes loceklis	No 01.03.2012.
JF	Liepa Lauris	Lektors	Valsts Prezidenta Konstitucionālo tiesību komisija	Komisijas loceklis	No 2007.g.
JF	Liepa Lauris	Lektors	Latvijas Zvērinātu Advokātu Kolēģija	Disciplinārlietu komisijas loceklis, komisijas priekšsēdētājs	No 2004.g.
JF	Liepa Lauris	Lektors	Eiropas Advokātu Asociāciju Padome (CCBE)	Eiropas Advokātu vienotā ētikas kodeksa izstrādes darba grupas loceklis: "Towards the Uniform Code of Ethics"	No 2010.g.
JF	Liepa Lauris	Lektors	NASDAQ OMX Rīgas Fondu Birža	Uzraudzības padomes loceklis	No 2008.g.
JF	Liepa Lauris	Lektors	Latvijas Tirdzniecības un Rūpniecības Kamera	Šķīrējtiesas Padomes loceklis	No 2011.g.
JF	Liholaja Valentija	Profesore	LZA	Eksperts	2012.g. maijs-2013.g. maijs
JF	Lībiņa-Egnere Inese	Docente	LR Saeima	Deputāte	No 2011.g.
JF	Maizītis Jānis	Vieslektors	Prezidenta padomnieks	Prezidenta Drošības padomnieks	2011.-2015.g.
JF	Meikališa Ārija	Profesore	LZA	Eksperts	2012.g. maijs-2013.g. maijs
JF	Meikališa Ārija	Profesore	LZA	Korespondētājlocekle	No 2006.g.

LU struktūrvienība/ LU aģentūra	Uzvārds Vārds	Amats LU struktūrvienībā/ LU aģentūrā	Darbs ārpus LU	Amats pārstāvniecības iestādē	Darbības termiņš
JF	Neimanis Jānis	Asociētais profesors	Eiropas Tiesību institūta Padomes loceklis	Padomes loceklis	No 2011.g.
JF	Neimanis Jānis	Asociētais profesors	LR Augstākā tiesa	Tiesnesis	No 13.12.2007.
JF	Nīmande Elita	Docente	LZA	Eksperts	2012.g. aprīlis- 2015.g. aprīlis
JF	Ose Daina	Lektore	LR Saeimas Juridiskais birojs	Juridiskā padomniece	No 2012.g.
JF	Osipova Sanita	Profesore	LZA	Eksperts	No 04.07.2006.
JF	Osipova Sanita	Profesore	Max-Planck-Institut für europäische Rechtsgeschichte (Frankfurt am Main) Austrumeiropas partneris (IMPRS-Netzwerkpartnerschaft).		No 16.06.2010.
JF	Osipova Sanita	Profesore	LR Satversmes tiesa	Satversmes tiesas tiesnese	No 2011.g. jūlija
JF	Pleps Jānis	Docents	LR Saeima	Juridiskā biroja juridiskais padomnieks	No 2008.g.
JF	Pleps Jānis	Docents	Valsts prezidenta Ekspertu grupa	Eksperts	No 2012.g. jūnija
JF	Rezevska Daiga	Profesore	Valsts Prezidenta Konstitucionālo tiesību komisija	Komisijas locekle	No 2007.g.
JF	Rezevska Daiga	Profesore	EDSO Samierināšanas arbitraža	Arbitra vietniece	No 2006.g.
JF	Rezevska Daiga	Profesore	LZA	Eksperts	No 2011.g.
JF	Rodiņa Anita	Docente	The European Public Law Organization (Griekijā)	Valdes locekle	
JF	Rozenfelds Jānis	Profesors	LZA	Eksperts	No 2006.g.
JF	Slaidiņa Velga	Lektore	LR Tiesībsargs	Tiesībsarga padomniece	2007.-10.02.2012.
JF	Strada-Rozenberga Kristīne	Profesore	LZA	Eksperts	2012.g. maijs- 2013.g. maijs
JF	Strada-Rozenberga Kristīne	Profesore	ES kriminālpolitikas ekspertu grupa	Locekle	No 2012.g.
JF	Strupiņš Aigars	Lektors	LR Tieslietu ministrijas Komerctiesību reformas darba grupa	Loceklis	No 2006.g.

LU struktūrvienība/ LU aģentūra	Uzvārds Vārds	Amats LU struktūrvienībā/ LU aģentūrā	Darbs ārpus LU	Amats pārstāvniecības iestādē	Darbības termiņš
JF	Torgāns Kalvis	Profesors	LR Augstākā tiesa	Senāta Civillietu departamenta senators	No 2008.g.
JF	Torgāns Kalvis	Profesors	LZA	Eksperts	No 2006.g.
JF	Zalpēteris Andis	Lektors	VAS "Latvijas valsts meži"	Juridiskās daļas vadītājs	No 1999.g.
ĶF	Actiņš Andris	Asoc. profesors	LZP	Eksperts	
ĶF	Ābele Silvija	Asoc. profesors	LZP	Eksperts	
ĶF	Cēdere Dagnija	Asoc. profesors	LZP	Eksperts	
ĶF	Kaļķis Valdis	Profesors	LZP	Eksperts	
ĶF	Kaļķis Valdis	Profesors	Latvijas Ergonomikas asociācija	Valdes loceklis	
ĶF	Mekšs Pēteris	Asoc. profesors	LZP	Eksperts	
ĶF	Orola Liāna	Vadošais pētnieks	LZP	Eksperts	
ĶF	Osīte Agnese	Docente	LZP	Eksperts	
ĶF	Pastare Silvija	Asoc. profesors	LATAK	Eksperts	
ĶF	Sūna Edgars	Asoc. profesors	LZP	Eksperts	
ĶF	Švirksts Jānis	Asoc. profesors	Latvijas Ķīmijas skolotāju asociācija	Valdes loceklis	
ĶF	Vaivars Guntars	Docente	LZP	Eksperts	
ĶF	Vīksna Arturs	Profesors	LATAK	Eksperts	
ĶF	Vīksna Arturs	Profesors	LZP	Eksperts	
ĶF	Vīksna Arturs	Profesors	Virtual Institute of Reference Materials	Latvijas pārstāvis	
ĶF	Vīksna Arturs	Profesors	Eurachem	Latvijas pārstāvis	
ĶF	Zicmanis Andris	Profesors	LZP	Eksperts	
ĶF	Zicmanis Andris	Profesors	EFCAT	Valdes loceklis	
ĶF	Zicmanis Andris	Profesors	LZP Zinātniskās ekspertīzes komisija	Priekšsēdētāja vietnieks	
ĶF	Zicmanis Andris	Profesors	COST-Action programme	Vadības komitejas loceklis	
LU AI	Ābele Māris	Vadošais pētnieks	LZA	Korespondētājloceklis	No 2001.g.
LU AI	Docenko Dmitrijs	Pētnieks	LZP	Eksperts	Līdz 2015.g. aprīlim

LU struktūrvienība/ LU aģentūra	Uzvārds Vārds	Amats LU struktūrvienībā/ LU aģentūrā	Darbs ārpus LU	Amats pārstāvniecības iestādē	Darbības termiņš
LU AI	Eglītis Ilgmārs	Direktors	Baldones novada vēlēšanu komisija	Priekšsēdētājs	Līdz 2013.g. jūlijam
LU AI	Eglītis Ilgmārs	Direktors	LZP	Eksperts	Līdz 2015.g. janvārim
LU ASI	Bērsons Imants	Vadošais pētnieks	LZA	Korespondētājloceklis	No 24.11.1992.
LU ASI	Bērsons Imants	Vadošais pētnieks	LZP	Eksperts fizikā: teorētiskā fizika	11.05.2010.- 11.05.2013.
LU ASI	Bērziņa Dina	Projekta vadītāja asistents (pētnieks)	Nacionālais kontaktpunkts, SZA, LR IZM	EK Ietvara Programmas „Informācijas un komunikāciju tehnoloģijas” Nacionālā kontaktpunkta koordinatore Latvijā	No 2002.g.
LU ASI	Bērziņa Dina	Projekta vadītāja asistents (pētnieks)	Nacionālais kontaktpunkts, SZA, LR IZM	EK Ietvara Programmas „Enerģētika” Nacionālā kontaktpunkta koordinatore Latvijā	No 2009.g.
LU ASI	Bērziņa Dina	Projekta vadītāja asistents (pētnieks)	Nacionālais kontaktpunkts, SZA, LR IZM	EK 7. Ietvara Programmas „Informācijas un komunikācijas tehnoloģijas” Programmas komitejas locekle no Latvijas	No 2006.g.
LU ASI	Bērziņa Dina	Projekta vadītāja asistents (pētnieks)	Nacionālais kontaktpunkts, SZA, LR IZM	EK Ietvara Programmas „Enerģētika” Programmas komitejas eksperte no Latvijas	No 2009.g.
LU ASI	Bērziņa Dina	Projekta vadītāja asistents (pētnieks)	Nacionālais kontaktpunkts, SZA, LR IZM	EK Ietvara Programmas „Starptautiskā sadarbība” Programmas komitejas eksperti no Latvijas	No 2010.g.
LU ASI	Bērziņa Dina	Projekta vadītāja asistents (pētnieks)	Kopuzņēmums ARTEMIS	Kopuzņēmuma ARTEMIS Publisko iestāžu padomes locekle no Latvijas	No 2008.g.

LU struktūrvienība/ LU aģentūra	Uzvārds Vārds	Amats LU struktūrvienībā/ LU aģentūrā	Darbs ārpus LU	Amats pārstāvniecības iestādē	Darbības termiņš
LU ASI	Bērziņa Dina	Projekta vadītāja asistents (pētnieks)	OECD „Programme for International Student Assessment – PISA”	OECD Skolēnu starptautiskās novērtēšanas programmas „Programme for International Student Assessment – PISA” testēšanas kvalitātes starptautiskais uzraugs Latvijā	No 2003.g.
LU ASI	Bērziņa Dina	Projekta vadītāja asistents (pētnieks)	OECD, programma „ Teaching and Learning International Survey – TALIS”	OECD Skolēnu starptautiskās novērtēšanas programmas „Teaching and Learning International Survey – TALIS” testēšanas kvalitātes starptautiskais uzraugs Latvijā	No 2012.g.
LU ASI	Bērziņa Dina	Projekta vadītāja asistents (pētnieks)	EIA, programma „Trends in International Mathematics and Science Study – TIMSS”	EIA Skolēnu starptautiskās novērtēšanas programmas „Trends in International Mathematics and Science Study – TIMSS” testēšanas kvalitātes starptautiskais uzraugs Latvijā	No 2005.g.
LU ASI	Ekers Aigars	Vadošais pētnieks	FARQUEST Forward Look	FARQUEST Forward Look zinātniskās komitejas loceklis	2012.g.
LU ASI	Ekers Aigars	Vadošais pētnieks (direktors)	Nacionālais kontaktpunkts, SZA, LR IZM	ES 7. IP "People" programmas eksperts	2012.g.
LU ASI	Ekers Aigars	Vadošais pētnieks (direktors)	Fizikas žurnāli Phys. Rev. A, Phys. Rev. Lett., J. Phys. B	Žurnālu Phys. Rev. A, Phys. Rev. Lett., J. Phys. B eksperts	No 2010.g.
LU ASI	Ekers Aigars	Vadošais pētnieks (direktors)	New Journal of Physics	Vieseditors New Journal of Physics, Focus issue on frontiers of modern matter-wave optics.	2012.g.
LU ASI	Gavare Zanda	Vadošais pētnieks	LZP	Eksperts fizikā: lāzeru fizika un spektroskopija	25.11.2010.- 25.11.2013.
LU ASI	Jakovels Dainis	Pētnieks	SPIE (Starptautiskā lietišķā Optikas inženieru biedrība)	LU SPIE Studentu nodaļas prezidents	No 2010.g.

LU struktūrvienība/ LU aģentūra	Uzvārds Vārds	Amats LU struktūrvienībā/ LU aģentūrā	Darbs ārpus LU	Amats pārstāvniecības iestādē	Darbības termiņš
LU ASI	Rēvalde Gita	Vadošais pētnieks	LZP	Eksperts fizikā: lāzeru fizika un spektroskopija	14.04.2011.- 14.04.2014.
LU ASI	Rēvalde Gita	Vadošais pētnieks	Eiropas Tehnoloģiskā Platforma "Photonics 21"	Darba grupas "Mirror" Latvijas pārstāvis	No 2007.g.
LU ASI	Skudra Atis	Vadošais pētnieks	LZP	Eksperts fizikā: lāzeru fizika un spektroskopija	14.04.2011.- 14.04.2014.
LU ASI	Skudra Atis	Vadošais pētnieks	Eiropas Tehnoloģiskā Platforma "Photonics 21"	Darba grupas "Security, Metrogy and Sensors" Latvijas pārstāvis	No 2010.g.
LU ASI	Skudra Atis	Vadošais pētnieks	BalticNet-Plasma Tech	Latvijas pārstāvis (LU ASI augstas izšķirtspējas spektroskopijas un gaismas avotu tehnoloģijas laboratorija)	No 2006.g.
LU ASI	Skudra Atis	Vadošais pētnieks	Lindau Nobela Laureātu Sanāksmes Padome (Council for the Lindau Nobel Laureate Meetings)	Akadēmiskais partneris Lindau Nobela Laureātu Sanāksmes Padomei	No 2010.g.
LU ASI	Spīgulis Jānis	Vadošais pētnieks	LZA	Korespondētājloceklis (fizika)	No 29.11.2012.
LU ASI	Spīgulis Jānis	Vadošais pētnieks	LZP	Eksperts fizikā: lāzeru fizika un spektroskopija, optika, medicīnas fizika	11.05.2010.- 11.05.2013.
LU ASI	Spīgulis Jānis	Vadošais pētnieks	Eiropas Tehnoloģiskā Platforma "Photonics 21"	Darba grupas "Life Sciences and Health" Latvijas pārstāvis	No 2009.g.
LU ASI	Spīgulis Jānis	Vadošais pētnieks (direktors)	Fizikas žurnāli Physiological Measurement, Applied Optics, Optics Letters	Žurnālu Physiological Measurement, Applied Optics, Optics Letters rakstu recenzents	No 2007.g.
LU ASI	Spīgulis Jānis	Vadošais pētnieks (direktors)	Starptautiskā Optikas Kopmisija (International Commission for Optics, ICO)	ICO Latvijas reģionālās nodaļas prezidents	No 2006.g.
LU ASI	Spīgulis Jānis	Vadošais pētnieks (direktors)	Amerikas Optikas biedrība (Optical Society of America, OSA)	OSA Latvijas reģionālās nodaļas prezidents	No 2006.g.
LU ASI	Spīgulis Jānis	Vadošais pētnieks	SPIE (Starptautiskā lietišķā Optikas inženieru biedrība)	SPIE Fellow (Optics, Photonics)	No 2011.g.

LU struktūrvienība/ LU aģentūra	Uzvārds Vārds	Amats LU struktūrvienībā/ LU aģentūrā	Darbs ārpus LU	Amats pārstāvniecības iestādē	Darbības termiņš
LU ASI	Širante Inga	Datu bāzu inženieris	Nacionālais kontaktpunkts, SZA, LR IZM	NKP nodaļas vadītāja, EK 7. Ietvara Programmas Finanšu un juridisko jautājumu eksperts	No 2007.g.
LU ASI	Ūbelis Arnolds	Projekta vadītājs (vadošais pētnieks)	Nacionālais kontaktpunkts, SZA, LR IZM	ES 7. IP NKP koordinators	No 2007.g.
LU ASI	Ūbelis Arnolds	Projekta vadītājs (vadošais pētnieks)	Nacionālais kontaktpunkts, SZA, LR IZM	ES 7. IP NKP "Iejas", "Zināšanu reģioni", "Vienotās pētniecības centrs" programmu koordinators	No 2007.g.
LU ASI	Ūbelis Arnolds	Projekta vadītājs (vadošais pētnieks)	Nacionālais kontaktpunkts, SZA, LR IZM	ES 7. IP NKP "Iejas", "Zināšanu reģioni", "Vienotās pētniecības centrs" programmu eksperts	No 2007.g.
LU ASI	Veilande Rita	Vadošais pētnieks	LZP	Eksperts fizikā: teorētiskā fizika	25.11.2010.-25.11.2013.
LU BI	Jankevica Līga	Vadošā pētniece	Valsts SIA „Standartizācijas, akreditācijas un metroloģijas centrs”	Tehniskais eksperts	2012.g. februāris-2012.g. novembris
LU BI	Jankevica Līga	Vadošā pētniece	Eiropas Savienības zinātnes programmas COST akcijas Nr.FA0701	Vadības komitejas locekle	2010.g.-2012.g.
LU BI	Jankevica Līga	Vadošā pētniece	LZP	Eksperts	2012.g.-2014.g.
LU BI	Melecis Viesturs	Vadošais pētnieks	Latvijas Nacionālā ilgtermiņa ekoloģisko pētījumu tīklu (ILTER)	ILTER koordinatīvās padomes loceklis	Līdz 2020.g.
LU BI	Osvalde Anita	Vadošā pētniece	LZP bioloģijas un medicīnas zinātnes ekspertu komisija	LZP eksperts	Līdz 21.10.2013.
LU CFI	Kirms Marko		LZA	Ārzemju loceklis (Igaunija)	No 2012
LU CFI	Luščiks Aleksandrs		LZA	Ārzemju loceklis (Igaunija)	No 2012
LU CFI	Stradiņš Pauls		LZA	Ārzemju loceklis (ASV)	No 2012
LU ĢĢI	Balodis Jānis	Direktors, vadošais pētnieks	RTU un DU apvienotā Astronomijas un fizikas profesoru padome	Padomes loceklis	
LU KZI	Dzērve-Tāluts Vilnis	Vadošais pētnieks	Pasaules Veselības Organizācija	CINDI Latvia direktors, PVO sadarbības partneris	No 1999.g.
LU ĶFI	Andžāne Jana	Vadošā pētnieka p.i.	LZP	Fizikas eksperts	No 2012.g.

LU struktūrvienība/ LU aģentūra	Uzvārds Vārds	Amats LU struktūrvienībā/ LU aģentūrā	Darbs ārpus LU	Amats pārstāvniecības iestādē	Darbības termiņš
LU ĶFI	Dzelme Juris	Vadošais pētnieks	Augstākās izglītības kvalitātes novērtēšanas centrs	Valdes priekšsēdētājs	15.08.1995.- 10.03.2013.
LU ĶFI	Erts Donāts	Institūta direktors, vadošais pētnieks	Igaunijas nanotehnoloģijas kompetences centrs	Uzraudzības padomes loceklis	No 2010.g.
LU ĶFI	Erts Donāts	Institūta direktors, vadošais pētnieks	ES 7.ietvara programmas tēmas "Nanozinātne, nanotehnoloģijas: materiāli un jaunas ražošanas tehnoloģijas" programmu komiteja	Latvijas pārstāvis	No 2005.g.
LU ĶFI	Erts Donāts	Institūta direktors, vadošais pētnieks	LZA	Korespondētājloceklis	No 2011.g.
LU ĶFI	Erts Donāts	Institūta direktors, vadošais pētnieks	LZP	Fizikas eksperts	No 2008.g.
LU ĶFI	Erts Donāts	Institūta direktors, vadošais pētnieks	ES Tehnoloģiskās platformas ENIAC	Latvijas pārstāvis komitejā	No 2008.g.
LU ĶFI	Erts Donāts	Institūta direktors, vadošais pētnieks	DS "Funkcionālie materiāli un nanotehnoloģijas"	Priekšsēdētāja vietnieks	No 2010.g.
LU ĶFI	Ķizāne Gunta	Vadošais pētnieks	VARAM Radiācijas drošības un kodoldrošības ekspertu atestācijas komisija	Eksperts	2008.g. septembris- 2013.g. septembris
LU ĶFI	Ķizāne Gunta	Vadošais pētnieks	MK noteikumu precizēšanas par radiācijas drošību komisija	Komisijas pārstāve	2008.g. septembris - 2013.g. septembris
LU ĶFI	Ķizāne Gunta	Vadošais pētnieks	LR Kodoldrošības komisija	Komisijas pārstāve	
LU ĶFI	Ķizāne Gunta	Vadošais pētnieks	LZP	Ķīmijas un radiācijas ķīmijas eksperts	No 2011.g.
LU ĶFI	Ķizāne Gunta	Vadošais pētnieks	VARAM Radiācijas drošības centrs	Kodoldrošības eksperts	No 2012.g.
LU ĶFI	Prikulis Juris	Vadošais pētnieks	LZP	Fizikas eksperts	No 2012.g.
LU ĶFI	Šidlovska Emma	Vadošais pētnieks	Informācijas sistēmu menedžmenta augstskola	Asociētais profesors	No 01.09.2004.

LU struktūrvienība/ LU aģentūra	Uzvārds Vārds	Amats LU struktūrvienībā/ LU aģentūrā	Darbs ārpus LU	Amats pārstāvniecības iestādē	Darbības termiņš
LU LFMI	Zeltiņa Guna	Vadošā pētniece	LZP	Eksperte mākslas zinātnes nozarē	06.06.2010.- 06.06.2013.
LU LVaII	Balode Laimute	Vadošā pētniece	Baltijas studiju asociācija (AABS, Association for the Advancement of Baltic Studies)	Locekle	No 1989.g.
LU LVaII	Balode Laimute	Vadošā pētniece	Pasaules lituānistu asociācija (Association of Lithuanists of the World)	Biedre	No 1994.g.
LU LVaII	Balode Laimute	Vadošā pētniece	Imigrantu valodas ekspertu grupa Somijā (Expert group on immigrant language in Finland)	Locekle	No 2009.g.janvāra
LU LVaII	Balode Laimute	Vadošā pētniece	Helsinki Universitātes starptautiskais forums, Lietuviešu-latviešu foruma	Biedre	No 2005.g.
LU LVaII	Balode Laimute	Vadošā pētniece	Starptautiskā onomastikas zinātņu komiteja (ICOS, International Council of Onomastic Sciences)	Biedre	No 1999.g.
LU LVaII	Balodis Pauls	Pētnieks	VVC	Latviešu valodas ekspertu komisijas Vietvārdu apakškomisijas loceklis	No 18.05.2012.
LU LVaII	Bušmane Brigita	Vadošā pētniece	LZA	Korespondētājlocekle	No 2000.g.
LU LVaII	Bušmane Brigita	Vadošā pētniece	Starptautiskās dialektologu un ģeolingvistu biedrība (SIDG)	Locekle	No 2003.g.
LU LVaII	Bušmane Brigita	Vadošā pētniece	LZP	Eksperte	No 2010.g. maija
LU LVaII	Bušs Ojārs	Vadošais pētnieks, direktora vietnieks	LZP	Eksperts	No 2010.g. maija
LU LVaII	Bušs Ojārs	Vadošais pētnieks, direktora vietnieks	LiepU	Valodniecības nozares promocijas padomes locekle	No 26.08.2010.
LU LVaII	Bušs Ojārs	Vadošais pētnieks, direktora vietnieks	Starptautiskā onomastu biedrība	Loceklis	No 2000.g.

LU struktūrvienība/ LU aģentūra	Uzvārds Vārds	Amats LU struktūrvienībā/ LU aģentūrā	Darbs ārpus LU	Amats pārstāvniecības iestādē	Darbības termiņš
LU LVaII	Bušs Ojārs	Vadošais pētnieks, direktora vietnieks	LR Tieslietu Ministrija	Latviešu valodas ekspertu komisija	No 2010.g. (atjaunotais sastāvs)
LU LVaII	Bušs Ojārs	Vadošais pētnieks, direktora vietnieks	DU	Valodniecības promocijas padomes loceklis	No 17.12.2010.
LU LVaII	Bušs Ojārs	Vadošais pētnieks, direktora vietnieks	VVC	Latviešu valodas ekspertu komisijas Vietvārdu apakškomisijas loceklis	No 18.05.2012.
LU LVaII	Jansone Ilga	Vadošā pētniece, direktore	LR Tieslietu Ministrija	Latviešu valodas ekspertu komisija.	No 2010.g.
LU LVaII	Jansone Ilga	Vadošā pētniece, direktore	LZA	Īstenā locekle	No 2007.g.
LU LVaII	Jansone Ilga	Vadošā pētniece, direktore	LZA	Senāta locekle	No 2008.g.
LU LVaII	Jansone Ilga	Vadošā pētniece, direktore	LZA	Viceprezidente, Humanitāro un sociālo zinātņu nodaļas priekšsēdētāja	2008.g.-2012.g. aprīlis
LU LVaII	Jansone Ilga	Vadošā pētniece, direktore	Starptautiskās dialektologu un ģeolingvistu biedrība (SIDG)	Biedre	No 2009.g.
LU LVaII	Jansone Ilga	Vadošā pētniece, direktore	LZA	Locekle	No 2010.g.
LU LVaII	Jansone Ilga	Vadošā pētniece, direktore	VVC	Latviešu valodas ekspertu komisijas Vietvārdu apakškomisijas locekle	No 18.05.2012.
LU LVaII	Jansone Ilga	Vadošā pētniece, direktore	LR Augstākās izglītības padome	Valodas un kultūras studiju programmas izvērtēšanas komisijas locekle	2012.g.
LU LVaII	Jansone Ilga	Vadošā pētniece, direktore	LZA	CLARIN konsultatīvās padomes locekle	No 2009.g.
LU LVaII	Jansone Ilga	Vadošā pētniece, direktore	LZA	Eksperte	No 2010.g.

LU struktūrvienība/ LU aģentūra	Uzvārds Vārds	Amats LU struktūrvienībā/ LU aģentūrā	Darbs ārpus LU	Amats pārstāvniecības iestādē	Darbības termiņš
LU LVaII	Jansone Ilga	Vadošā pētniece, direktore	LiepU	Valodniecības nozares promocijas padomes locekle	No 26.08.2010.
LU LVaII	Jansone Ilga	Vadošā pētniece, direktore	LZA	Valsts Zinātniskas kvalifikācijas komisijas priekšsēdētāja vietniece	No 2010.g.
LU LVaII	Jansone Ilga	Vadošā pētniece, direktore	LZA	Jaunpiebalgas Svētā Toma baznīcas atbalsta fonda valdes locekle	No 2009.g.
LU LVaII	Jansone Ilga	Vadošā pētniece, direktore	Rīgas Latviešu biedrība	Biedre	No 2009.g.
LU LVaII	Kļaviņa Sarma		LZA	Goda doktore	No 2009.g.
LU LVaII	Liepa Dite	Pētniece	LR Tieslietu Ministrija	Latviešu valodas ekspertu komisijas sekretāre	No 27.04.2010.
LU LVaII	Migla Ilga	Pētniece	Europhra (Eiropas frazeoloģijas biedrība)	Biedre	No 2001.g.
LU LVaII	Nītiņa Daina	Vadošā pētniece	LZA	Korespondētājlocekle	No 1990.g.
LU LVaII	Siliņa-Piņķe Renāte	Pētniece	VVC	Latviešu valodas ekspertu komisijas Vietvārdu apakškomisijas locekle	No 18.05.2012.
LU LVaII	Skujiņa Valentīna	Vadošā pētniece	LZA	Īstenā locekle	No 1997.g.
LU LVaII	Skujiņa Valentīna	Vadošā pētniece	LZA	Terminoloģijas komisijas priekšsēdētāja	1999.g.- 31.12.2012.
LU LVaII	Stafecka Anna	Vadošā pētniece	LR Tieslietu Ministrija	Latviešu valodas ekspertu komisija	No 2010.g.
LU LVaII	Stafecka Anna	Vadošā pētniece	Starptautiskās dialektologu un ģeolingvistu biedrības (SIDG)	Locekle	No 1997.g.
LU LVaII	Stafecka Anna	Vadošā pētniece	DU	Valodniecības promocijas padomes vadītāja vietniece	No 17.12.2010.
LU LVaII	Stafecka Anna	Vadošā pētniece	LZA	CLARIN konsultatīvās padomes locekle	No 2009.g.
LU LVaII	Stafecka Anna	Vadošā pētniece	LZA	Korespondētājlocekle	No 2008.g.
LU LVaII	Stafecka Anna	Vadošā pētniece	LZA	Eksperte	No 2010.g.
LU LVaII	Stafecka Anna	Vadošā pētniece	Rīgas Latviešu biedrība	Biedre	No 2009.g.

LU struktūrvienība/ LU aģentūra	Uzvārds Vārds	Amats LU struktūrvienībā/ LU aģentūrā	Darbs ārpus LU	Amats pārstāvniecības iestādē	Darbības termiņš
LU LVaII	Stafecka Anna	Vadošā pētniece	Latvijas Zinātnieku savienība (LZS)	Biedre	No 1989.g.
LU LVaII	Stafecka Anna	Vadošā pētniece	VVC	Latviešu valodas ekspertu komisijas Vietvārdu apakškomisijas locekle	No 18.05.2012.
LU LVaII	Timuška Agris	Pētnieks	Starptautiskās dialektologu un ģeolingvistu biedrības (SIDG)	Loceklis	No 1997.g.
LU LVaII	Timuška Agris	Pētnieks	Starptautiskā lingvistu komiteja "Permanent International Committee of Linguists" (CIPL)	Deleģēts pārstāvis	No 2011.g.
LU LVaII	Timuška Agris	Pētnieks	Latvijas Zinātnieku savienība (LZS)	Biedrs	No 1989.g.
LU LVaII	Timuška Agris	Pētnieks	VVC	Latviešu valodas ekspertu komisijas loceklis	No 2000.g.
LU LVaII	Timuška Agris	Pētnieks	VVC	Latviešu valodas ekspertu komisijas Vietvārdu apakškomisijas loceklis	No 18.05.2012.
LU LVaII	Zuicena Ieva	Vadošā pētniece	Eiropas Valodu portfeļa akreditācijas komisija	Locekle	No 2005.g.
LU LVaII	Zuicena Ieva	Vadošā pētniece	VVC	Latviešu valodas ekspertu komisijas locekle	No 2000.g.
LU LVI	Bērziņš Jānis	Vadošais pētnieks	LZA Fonds	Valdes priekšsēdētājs	No 2010.g.
LU LVI	Bleiere Daina	Vadošā pētniece	Latvijas Vēsturnieku komisija	Locekle	No 2011.g.
LU LVI	Bleiere Daina	Vadošā pētniece	Latvijas un Krievijas vēsturnieku komisija	Locekle	No 2011.g.
LU LVI	Gerhards Guntis	Vadošais pētnieks	LZP	Humanitāro un sociālo zinātņu eksperts	No 2009.g.
LU LVI	Jansone Aija	Etnoloģijas nodaļas vadītāja	Starptautiskās tautas mākslas organizācija "International Organization of Folk Art" (IOV) pie UNESCO	Sekcijas "International Commission on Traditional Clothing" biedre	No 1997.g.
LU LVI	Kangeris Kārlis	Pētnieks	Latvijas Vēsturnieku komisija	Loceklis	No 2011.g.

LU struktūrvienība/ LU aģentūra	Uzvārds Vārds	Amats LU struktūrvienībā/ LU aģentūrā	Darbs ārpus LU	Amats pārstāvniecības iestādē	Darbības termiņš
LU LVI	Karlsone Anete	Pētniece	Societe Internationale d'Ethnologue et de Folklore (SIEF)	Biedre	No 2001.g.
LU LVI	Karlsone Anete	Pētniece	SIEF darba grupa "Cultural Heritage and Property"	Biedre	No 2008.g.
LU LVI	Lipša Ineta	Pētniece	Latvijas Vēsturnieku komisija	Locekle	No 2011.g.
LU LVI	Ose Ieva	Vadošā pētniece	LZP	Humanitāro un sociālo zinātņu eksperts	
LU LVI	Šneidere Irēne	Vadošā pētniece	Latvijas Vēsturnieku komisija	Locekle	No 2011.g.
LU LVI	Šneidere Irēne	Vadošā pētniece	Latvijas un Krievijas vēsturnieku komisija	Locekle	No 2011.g.
LU LVI	Vanaga Lilita	Etnogrāfisko materiālu krātuves vadītāja, pētniece	Societe Internationale d'Ethnologie et de Folklore (SIEF)	Locekle	No 2005.g.
LU LVI	Vīksne Rudīte	Vadošā pētniece	Latvijas un Krievijas vēsturnieku komisija	Locekle	No 2011.g.
LU LVI	Zagorska Ilga	Vadošā pētniece	UISPP komisija "Vēlais paleolīts Eirāzijas ziemeļos"	Valdes locekle	No 2010.g.
LU LVI	Zagorska Ilga	Vadošā pētniece	Eiropas Arheologu Asociācija (EAA)	Biedre	No 2000.g.
LU MBI	Kalnenieks Uldis	Direktors	LZA	Korespondētājloceklis	No 2007.g.
LU MBI	Kalnenieks Uldis	Direktors	LZP	Eksperts	No 2011.g.
LU MBI	Rapoports Aleksandrs	Laboratorijas vadītājs	Eiropas Mikrobioloģijas Biedrību Federācijas Padome	Latvijas pārstāvis, loceklis	No 1998.g.
LU MBI	Rapoports Aleksandrs	Laboratorijas vadītājs	LZA	Korespondētājloceklis	No 1993.g.
LU MII	Alberts Māris	Laboratorijas vadītājs/ vadošais pētnieks	ARTEMIS JU	Latvijas pārstāvis valdē	Beztermiņa
LU MII	Alberts Māris	Laboratorijas vadītājs, vadošais pētnieks	ARTEMISIA	LUMII pārstāvis	Beztermiņa

LU struktūrvienība/ LU aģentūra	Uzvārds Vārds	Amats LU struktūrvienībā/ LU aģentūrā	Darbs ārpus LU	Amats pārstāvniecības iestādē	Darbības termiņš
LU MII	Auziņa Ilze	Vadošā pētniece	LZP	Eksperts	Līdz 2013.g. jūlijam
LU MII	Balodis-Bolužs Rihards	Direktors, vadošais pētnieks	LZP	Padomdevējs	No 2011.g.
LU MII	Balodis-Bolužs Rihards	Direktors, vadošais pētnieks	FIF	Latvijas pārstāvis	No 2010.g.
LU MII	Balodis-Bolužs Rihards	Direktors, vadošais pētnieks	Nacionālā konsultatīvā padome valodas resursu un rīku jomā	Padomes vadītājs	No 2009.g.
LU MII	Bārzdiņš Guntis	Vadošais pētnieks	IANA (Internet Assigned Numbers Authority) un ICANN	Latvijas ccTLD (.lv) pārstāvis IANA (Internet Assigned Numbers Authority) un ICANN	No 1993.g.
LU MII	Grūzītis Normunds	Vadošais pētnieks	LZP	Eksperts	Līdz 2015.g. martam
LU MII	Opmane Ināra	Izpilddirektore, vadošā pētniece	EGI	Latvijas pārstāve	No 2006.g.
LU MII	Opmane Ināra	Izpilddirektore, vadošā pētniece	FIF	Latvijas pārstāve	No 2010.g.
LU MII	Opmane Ināra	Izpilddirektore, vadošā pētniece	SM Elektronisko sakaru nozares padome	Eksperts darba grupā	No 2011.g.
LU MII	Opmane Ināra	Izpilddirektore, vadošā pētniece	NORDUNET ZP	Latvijas pārstāve	No 2007.g.
LU MII	Sadīrbajevs Felikss	Laboratorijas vadītājs, vadošais pētnieks	LZP	Eksperts, EK priekšsēdētāja vietnieks	Līdz 2013.g. maijam
LU MII	Sadīrbajevs Felikss	Laboratorijas vadītājs, vadošais pētnieks	LZA	Korespondētājloceklis	No 2008.g.
LU MII	Sadīrbajevs Felikss	Laboratorijas vadītājs, vadošais pētnieks	DU	Profesors	No 1999.g.

LU struktūrvienība/ LU aģentūra	Uzvārds Vārds	Amats LU struktūrvienībā/ LU aģentūrā	Darbs ārpus LU	Amats pārstāvniecības iestādē	Darbības termiņš
LU MII	Sadīrbajevs Felikss	Laboratorijas vadītājs, vadošais pētnieks	Latvijas matemātikas biedrība	Valdes loceklis	2012.g.
LU MII	Sadīrbajevs Felikss	Laboratorijas vadītājs, vadošais pētnieks	DU promocijas padome matemātikā	Loceklis	2012.g.
LU MII	Skadiņa Inguna	Vadošā pētniece	META-NET Ekselences tīkls	LU MII pārstāve	2012.g.
LU MII	Skadiņa Inguna	Vadošā pētniece	LZP	Eksperts	Līdz 2015.g. martam
LU PMI	Andersons Jānis		LZP	Eksperts	Līdz 21.10.2013.
LU PMI	Aniskevičs Andrejs		LZP	Eksperts	Līdz 28.11.2015.
LU PMI	Beverte Ilze		LR IZM	EUREKA projektu izvērtēšanas komisijas locekle	
LU PMI	Jansons Juris		LZA	Fizikas un tehnisko zinātņu nodaļas priekšsēdētājs	Līdz 13.04.2016.
LU PMI	Jansons Juris		LZA	Akadēmiķis	
LU PMI	Jansons Juris		LZP	Eksperts	Līdz 21.10.2013.
LU PMI	Maksimovs Roberts		LZA	Korespondētājloceklis	
LU PMI	Štrauss Vairis		LZP	Eksperts	Līdz 14.04.2014.
LU PMI	Tamužs Vitauts		Latvijas Nacionālā Mehānikas Komiteja	Prezidents	Līdz 30.10.2012.
LU PMI	Tamužs Vitauts		LZA	Akadēmiķis	
LU PMI	Tamužs Vitauts		LZP	Eksperts	Līdz 21.10.2013.
MF	Andersone Daina	Asoc. profesore	Starptautiskā Pretreimatisma līgas Asambleja (ILAR)	Locekle	No 2012.g.
MF	Andersone Daina	Asoc. profesore	Eiropas Pretreimatisma līgas (EULAR) Ģenerālā Asambleja	Locekle	No 2012.g.
MF	Andersone Daina	Asoc. profesore	Eiropas Pretreimatisma līgas (EULAR) Izglītības un treniņa patstāvīgā komisija	Locekle	No 2012.g.
MF	Andersone Daina	Asoc. profesore	Latvijas Reimatologu asociācija	Prezidente	No 2012.g.

LU struktūrvienība/ LU aģentūra	Uzvārds Vārds	Amats LU struktūrvienībā/ LU aģentūrā	Darbs ārpus LU	Amats pārstāvniecības iestādē	Darbības termiņš
MF	Andersone Daina	Asoc. profesore	Latvijas Ārstu biedrības Reimatologu Sertifikācijas un resertifikācijas komisija	Priekšsēdētāja	No 2012.g.
MF	Andersone Daina	Asoc. profesore	Fit for work Europe (Latvija) Medicīnas grupa	Vadītāja	No 2012.g.
MF	Jansone Baiba	Docente	Eiropas Medicīnas aģentūra (Londona)	Augu izcelsmes zāļu komitejas locekļa vietnieks (Alternate member of Committee on Herbal Medicinal Products	2011.-2013.g.
MF	Jansone Baiba	Docente	LZP	Eksperte Medicīnas nozarē, Farmakoloģijas apakšnozarē	2012.g.decembris - 2015.g.decembris
MF	Jansone Baiba	Docente	LU/ ZVA	Eksperts; Iepirkums Nr. ZVA 2011/20 „Ekspertu pakalpojums zāļu un medicīnisko ierīču dokumentācijas profesionāla ekspertīze uz 24 mēnešiem	2012.-2014.g.
MF	Jansone Baiba	Docente	Latvijas Farmakoloģijas biedrība	Prezidente	2011.-2015.g.
MF	Kluša Vija	Profesore	LZP	Eksperte	No 2012.g.
MF	Kluša Vija	Profesore	LZA	Senatore	No 2012.g.
MF	Riekstiņa Una	Asoc. profesore	LZP	Eksperts	Līdz 2015.g. novembrim
MF	Rubins Andris	EADV valdes loceklis līdz 2012.g. martam	LDVA	Valdes loceklis	Līdz 2012.g. martam
MF	Rubins Andris	21.EADV kongresa prezidents	LDVA	Prezidents	Uz kongresa sag. laiku
MF	Rubins Andris	EADV valdes loceklis līdz 2012.g. martam	LDVA	Valdes loceklis	Pašlaik
MF	Rubins Silvestrs	21.EADV kongresa prezidents	LDVA	Zinātniskais sekretārs	Uz kongresa sag. laiku

LU struktūrvienība/ LU aģentūra	Uzvārds Vārds	Amats LU struktūrvienībā/ LU aģentūrā	Darbs ārpus LU	Amats pārstāvniecības iestādē	Darbības termiņš
MF	Rumba - Rozenfelde Ingrīda	Dekāne, profesore	LZA	Korespondētājlocekle	-
MF	Rumba - Rozenfelde Ingrīda	Dekāne, profesore	LĀB	Sertifikācijas komisijas locekle	Līdz 2016.g.
MF	Sakne Antra	Docente	Rīgas dome	Deputāts	2009.-2013.g.
PPMF	Andersone Rudīte	Profesore	LZP	Eksperts skolas pedagoģijā	Līdz 2015.g.
PPMF	Andersone Rudīte	Profesore	IZM VISC Konsultatīvā padome eksaminācijas jautājumos	Priekšsēdētāja	Līdz 2013.g.
PPMF	Andersone Rudīte	Profesore	Starptautiska asociācija „European Association „Children’s Identity & Citizenship”	Biedre	Līdz 2013.g.
PPMF	Andersone Rudīte	Profesore	Latvijas Matemātikas skolotāju apvienības	Prezidente	Līdz 2014.g.
PPMF	Andersone Rudīte	Profesore	Latvijas profesoru asociācija	Biedre	Līdz 2013.g.
PPMF	Andersone Rudīte	Profesore	Latvijas Pedagogu Dome	Valdes locekle	Līdz 2013.g.
PPMF	Kože Tatjana	Profesore	LZA	Senāta locekle	No 2012.g. aprīļa
PPMF	Kože Tatjana	Profesore	EK pārstāvniecība Latvijā	Team Europe	No 2012.g. februāra
PPMF	Kože Tatjana	Profesore	SSE Riga	Nodibinājuma valdes locekle	No 2011.g. aprīļa
PPMF	Kože Tatjana	Profesore	LZP eksperts	Eksperts	No 2012.g. februāra
PPMF	Kraģe Gunta	Dekāna palīdzē	IZM Valsts izglītības satura centra Konsultatīvā padome eksaminācijas jautājumos	Locekle	No 2010.g.
PPMF	Krūze Aīda	Profesore	BPVA	Valdes priekšsēdētāja	No 2010.g.
PPMF	Krūze Aīda	Profesore	ATEE	Locekle	No 2002.g.
PPMF	Krūze Aīda	Profesore	Teodora Lita biedrība Vācijā	Locekle	No 2006.g.
PPMF	Krūze Aīda	Profesore	Vēsturiskās un sistemātiskās mācību grāmatu izpētes starptautiskā biedrība	Locekle	No 2007.g.
PPMF	Ķestere Iveta		LZP	Eksperts	2012.-2015.g.

LU struktūrvienība/ LU aģentūra	Uzvārds Vārds	Amats LU struktūrvienībā/ LU aģentūrā	Darbs ārpus LU	Amats pārstāvniecības iestādē	Darbības termiņš
PPMF	Rauhvargers Andrejs	Profesors	Eiropas Universitāšu asociācija	Priekšsēdētājs, ES un Apvienoto nāciju komisija diplomatzīšanas uzlabošanai starp Serbiju un Kosovu	No 2012.g. marta
PPMF	Rauhvargers Andrejs	Profesors	Boloņas procesa starptautiskā vadības grupa (BFUG)	BFUG un tās biroja loceklis	1999.g. jūlijs-2015.g. maijs
PPMF	Rauhvargers Andrejs	Profesors	Eiropas Universitāšu asociācija Ģenerālsekretāru grupa		No 2000.g. februāra
PPMF	Rauhvargers Andrejs	Profesors	Eiropas Komisijas izglītības audiovizuālās jomas un kultūras izpildaģentūra	Eksperts	No 2010.g. februāra
SZF	Auers Daunis	Vadošais pētnieks	ES 7.IP Sociālo un Humanitāro zinātņu programmu komiteja	Eksperts	
SZF	Bela-Krūmiņa Baiba	Vadošā pētniece	LZP		Līdz 16.02.2015.
SZF	Ijabs Ivars	Vadošais pētnieks	LZP	Eksperts	Līdz 10.02.2014.
SZF	Ikstens Jānis	Vadošais pētnieks	LZP	Eksperts	Līdz 25.11.2013.
SZF	Ozoliņa Žaneta	Vadošā pētniece	Baltic Development Forum	Honorary and Advisory Board member	
SZF	Ozoliņa Žaneta	Vadošā pētniece	Euroscience Open Forum 2014	Organisational committee member	
SZF	Ozoliņa Žaneta	Vadošā pētniece	LZP	Eksperte	Līdz 25.11.2013.
SZF	Reinholde Iveta	Vadošā pētniece	LZP	Eksperte	Līdz 25.11.2013.
SZF	Rostoks Toms	Vadošais pētnieks	LR Ārlietu ministrija	Ārpolitikas padomes biedrs	No 2008.g. februāra
SZF	Rostoks Toms	Vadošais pētnieks	LZP	Eksperts	Līdz 15.12.2014.
SZF	Rozenvalds Juris	Dekāns, vadošais pētnieks	Periodisks zinātnisks izdevums "Вестник Института балтийских исследований"	Redakcijas padomes loceklis	
SZF	Rozenvalds Juris	Dekāns, vadošais pētnieks	LZP	Eksperts	Līdz 19.07.2015.
SZF	Šķilters Jurgis	Vadošais pētnieks	LZP	LZP eksperts komunikāciju zinātnē	2011.-2014.g.
SZF	Šķilters Jurgis	Vadošais pētnieks	LZP	Eksperts	Līdz 10.02.2014.

LU struktūrvienība/ LU aģentūra	Uzvārds Vārds	Amats LU struktūrvienībā/ LU aģentūrā	Darbs ārpus LU	Amats pārstāvniecības iestādē	Darbības termiņš
SZF	Tabuns Aivars	Vadošais pētnieks	LZP	Eksperte	Līdz 21.10.2013.
SZF	Tabuns Aivars	Vadošais pētnieks	LZA	Korespondētājloceklis	
SZF	Tisenkopfs Tālis	Vadošais pētnieks	LZP	Eksperte	Līdz 21.10.2013.
SZF	Tisenkopfs Tālis	Vadošais pētnieks	LZA	Korespondētājloceklis	
SZF	Tisenkopfs Tālis	Vadošais pētnieks	UNESCO programmas MOST starpvaldību padome	Latvijas pārstāvis	2011.-2013.g.
SZF	Tisenkopfs Tālis	Vadošais pētnieks	COST domain "Individuals, Society, Culture, Health"	Latvijas pārstāvis	2010.-2014.g.
SZF	Tisenkopfs Tālis	Vadošais pētnieks	European Commission, Directorate E: Biotechnologies, Agriculture, Food	Neatkarīgais eksperts	2010-2014
SZF	Zanders Viesturs	Vadošais pētnieks	LZP	Eksperts	Līdz 24.11.2012.
SZF	Zanders Viesturs	Vadošais pētnieks	LNB Zinātniskā padome	Padomes loceklis	No 2005.g.
SZF	Zelče Vita	Vadošā pētniece	LZP	Eksperte	Līdz 21.10.2013.
SZF	Zepa Brigita	Vadošā pētniece	European Values Survey	Nacionālā programmas direktore	
SZF	Zepa Brigita	Vadošā pētniece	Multidisciplinary Journal of educational research	The editorial Board member	
SZF	Zepa Brigita	Vadošā pētniece	LZP	Eksperte	Līdz 25.10.2015.
SZF	Zobena Aija	Vadošā pētniece	European Association of Agricultural Politics	Biedre	
SZF	Zobena Aija	Vadošā pētniece	EK ekspertu grupa (ekspertu panelis) "Risks of farm abandonment"	Paneļa dalībniece	
SZF	Zobena Aija	Vadošā pētniece	LZP	Eksperte	Līdz 14.03.2013.
TF	Balode Dace		LZP	Eksperts	Līdz 19.07.2015.
TF	Filipsone Anta		LZP	Eksperts	Līdz 16.06.2014.
TF	Geikina Laima		LZP	Eksperts	Līdz 24.11.2014.
TF	Geikina Laima		International Seminar on Religious Education and Values	Asociētā locekle	Beztermiņa
TF	Geikina Laima		ICCS (InterEuropean Commission on Church and School)	Nacionālā korespondente	Beztermiņa
TF	Kokins Ralfs		LZP	Eksperts	Līdz 16.06.2012.

LU struktūrvienība/ LU aģentūra	Uzvārds Vārds	Amats LU struktūrvienībā/ LU aģentūrā	Darbs ārpus LU	Amats pārstāvniecības iestādē	Darbības termiņš
TF	Priede Andris		LZP	Eksperts	Līdz 15.12.2012.
TF	Taivāne Elizabete		LZP	Eksperts	Līdz 16.02.2015.
TF	Tēraudkalns Valdis		LZP	Eksperts	Līdz 16.06.2014.
TF	Tēraudkalns Valdis		Regent's Park College Centre for Baptist History and Heritage (Oksfordas Universitāte)	Konsultatīvās padomes loceklis	Beztermiņa
TF	Titāns Normunds		European Society for the Study of Science and Religion	Biedrības loceklis	Līdz 2013.g. jūnijam
VFF	Butulis Ilgvars		LZP	Eksperts vēstures nozarē	Līdz 2013.g.
VFF	Butulis Ilgvars		Latvijas Vēsturnieku komisija	Komisijas loceklis	
VFF	Feldmanis Inesis		LZP	Eksperts vēstures nozarē	Līdz 2013.g.
VFF	Feldmanis Inesis		Latvijas Vēsturnieku komisija	Priekšsēdētājs	
VFF	Feldmanis Inesis		LZA	Īstenais loceklis	
VFF	Kūlis Rihards		LZP	Eksperts filozofijas nozarē	Līdz 2013.g.
VFF	Rubene Māra		LZP	Eksperts filozofijas nozarē	Līdz 2014.g.
VFF	Stranga Aivars		LZP	Eksperts vēstures nozarē	Līdz 2013.g.
VFF	Stranga Aivars		LZA	Īstenais loceklis	
VFF	Stranga Aivars		Latvijas vēsturnieku komisija	Komisijas loceklis	
VFF	Straube Gvido		LZP	Eksperts vēstures nozarē	Līdz 2013.g.
VFF	Straube Gvido		Valsts Heraldikas komisija pie LR Valsts prezidenta	Komisijas loceklis	-
VFF	Šuvajevs Igors		LZP	Eksperts filozofijas nozarē	Līdz 2013.g.
VFF	Vasks Andrejs		LZP	Eksperts vēstures nozarē	Līdz 2013.g.
VFF	Vijups Armands		Valsts Heraldikas komisija pie LR prezidenta	Komisijas loceklis	-
VFF	Zunda Antonijs		LZP	Eksperts vēstures nozarē	Līdz 2013.g.
VFF	Zunda Antonijs		Latvijas un Krievijas Vēsturnieku komisija	Līdzpriekšsēdētājs	
VFF	Zunda Antonijs		Latvijas vēsturnieku komisija	Komisijas loceklis	
VFF, LU FSI	Kūle Maija	Direktore	LZP	Eksperts filozofijas nozarē	Līdz 2013.g.

LU struktūrvienība/ LU aģentūra	Uzvārds Vārds	Amats LU struktūrvienībā/ LU aģentūrā	Darbs ārpus LU	Amats pārstāvniecības iestādē	Darbības termiņš
VFF, LU FSI	Kūle Maija	Direktore	Pasaules filozofijas kongresa Atēnās organizācijas komiteja (2013)	Locekle	Līdz 2013.g.
VFF, LU LVI	Jēkabsons Ēriks	Vadošais pētnieks	LZP	Eksperts vēstures nozarē	Līdz 2013.g.
VFF, LU LVI	Jēkabsons Ēriks	Vadošais pētnieks	Latvijas Vēsturnieku komisija	Loceklis	No 2011.g.

4.3. LU UN LU AĢENTŪRU DARBINIEKIEM PIEŠĶIRTIE APBALVOJUMI UN GODA NOSAUKUMI

4.3.1. Stipendijas un apbalvojumi LU studentiem 2012.gadā

4.3.1.1. LU mecenātu stipendijas

Ik gadu LU studentiem iespējams iegūt LU Fonda projektu un mecenātu stipendijas. 2012./2013.ak.gadā LUF piedāvāja 13 stipendiju programmas izciliem, sabiedriski aktīviem, centīgiem studentiem (arī tiem, kam nav pietiekama materiāla nodrošinājuma). Stipendijas saņēma 343 LU un citu Latvijas augstskolu studenti par kopējo summu Ls 289 655. Arī 2012.gadā vislielākais konkurss bija uz jauno pētnieku Ernesta Felsberga piemiņas stipendiju humanitārajās zinātnēs.

4.3.1.tabula

LU mecenātu stipendijas 2012./2013.ak.gadā

Stipendijas nosaukums	2012.gada stipendiāti (skaits)
Kristapa Morberga stipendija	18
Kristapa Morberga inženierzinātņu stipendija (RTU)	6
Stipendija „Ceļamaize”	7
M.M.V.Petkevičs piemiņas stipendija	10
Ernesta Felsberga piemiņas stipendija	2
Alfrēda Bīlmaņa piemiņas stipendijas	2
Modra K. Gulbja piemiņas stipendija	1
Žana Lapuķa piemiņas stipendija	11
LELBĀL Rītdienas fonda stipendija	1
„Ad verbum” teoloģijas stipendija	1
„Ad verbum” tulkošanas stipendija	1
Latvijas zvērinātu notāru padomes stipendija	1
Zvērinātu advokātu biroja „Sorainen” stipendija	1
Valpro stipendija	2
J.Priedkalna Medicīnas zinātņu pētniecības fonda stipendija	2
Kārļa Kaufmaņa piemiņas stipendija	3
„Groglass” cietvielu fizikas stipendija	1
Jelgavas novada pašvaldības stipendija	3
Velku stipendija	2
Olainfarm stipendija	3
Vēstnieka A.Pildegoviča stipendija	1
„Tilde” datorikas stipendija	2
Kopā	

4.3.1.2. Ārpus LU piešķirtie apbalvojumi un stipendijas LU studentiem

Latvijas Studentu Apvienības Gada balva

„Gada students” – **Rihards Blese**, LU SZF.

„Gada projekts” – Ideju forums „Ideju forums: Augstākās izglītības sasaiste ar darba tirgus prasībām. Jauniešu perspektīva”, **Rihards Blese** (LU), **Anete Enikova** (LU), **Ieva Baltiņa** (LU), **Kaspars Salenieks** (RTU) un **Asnate Kažoka** (RTU).

Atzinības rakstu par aktīvu iesaistīšanos LSA darbos un projektos - **Inguna Zariņa**, **Brigita Zutere**, **Rihards Blese**, **Aivars Šāblis** un **Edgars Ķemers**.

LR MK Goda diplomu un naudas balvas

Mihails Šišovs (BF) – par iegūto 3.vietu starptautiskajā bioloģijas olimpiādē.

Aleksandrs Belovs (DF) – par dalību skolēna Nikitas Larka sagatavošanā starptautiskai matemātikas olimpiādei.

Ilze Ošiņa (FMF) - par iegūto Atzinības rakstu starptautiskajā matemātikas olimpiādē.

Jevgēnijs Vihrovs (DF) - par dalību RSU studenta Miķeļa Pūķa sagatavošanā starptautiskai matemātikas olimpiādei.

Andrejs Kuzņecovs (DF) - par iegūto Atzinības rakstu starptautiskajā matemātikas olimpiādē.

LZA jauno zinātnieku balvas un prēmijas

Aleksandrs Kaļinko (FMF) - Ludviga un Māra Jansonu balva fizikā.

Elīna Priede (ĶF) – Mārtiņa Strautmaņa un Alfrēda Ieviņa balva ķīmijā.

LZA un sponsoru balvas jaunaajiem zinātniekiem

Ilze Adlere (ĶF) – LZA un a/s „Grindeks” balva „Sudraba pūce”.

Aiga Grandāne (ĶF) - LZA un a/s „Grindeks” balva „Sudraba pūce”.

Līga Žūka (ĶF) - LZA un a/s „Grindeks” balva „Sudraba pūce”.

Kārļa Dzillejas fonda balva

Arnis Koroševskis (HZF) – 1.vieta semestra darbu grupā par darbu „Reālisma un naturālisma transformācijas Andreja Upīša romānos Sieviete un Ziemeļu vējš”.

Rolands Eliņš (HZF) – 1.vieta bakaluru darbu grupā par darbu „Nenovērtētais Apsīšu Jēkabs: H. K. Andersena pasaku tulkojums”.

Līvija Baumanē (HZF) – 1.vieta maģistru darbu grupā par darbu „Rokoko un estētisma poētiskās zīmes Elzas Ķezberes pirmskara dzejā”.

Dārta Dzenīte (HZF) – speciālbalsa par semestra darbu.

Informācijas tehnoloģiju uzņēmuma „DPA” stipendija

Aleksandrs Sokolovs (DF).

Bogdans Ozerkins (DF).

Osvalds Neiders (DF).

Andrejs Kuzņecovs (DF).

Pēteris Lauris (DF).

Māris Jankovskis (DF).

EcoBaltia speciālbalsa

Lota Barkane-Kovaļenko (EVF) - par izcili izstrādātu zinātniski pētniecisko darbu "Atkritumu apsaimniekošanas un pārstrādes nozares vērtējums".

Kristīne Rudņicka (EVF) - par izcili izstrādātu zinātniski pētniecisko darbu "Depozīta sistēmas ieviešanas iespējas Latvijā".

Baltijas-Amerikas Brīvības Fonda stipendija

Ulrika Beitnere (BF).

Juris Baldunčiks (EVF).

Starptautiskā krievu valodas olimpiāde "Kantiana" Kaliningradā, Krievijā (I.Kanta BFU)

Anastasija Jefremova (HZF) – 1.vieta.

Julija Dorofejeva (HZF) – 2.vieta.

Jāna un Elfrīdas Rutku stipendija

Astra Ķivule (ĢZZF).

Līga Dreijalte (ĢZZF).

Andrejs Zubaničs (ĢZZF).

Anete Budrecka (ĢZZF).

A/s „Latvijas Valsts Meži” stipendija

Linda Pecīņa (HZF).

Baiba Rudzroga (BF).

Andris Avotiņš (BF).

Anete Budrecka (ĢZZF).

Maskavas mēra stipendija par sasniegumiem studijās

Alisa Damberga (HZF).

Karina Kozinda (HZF).

Viktorija Matjasa (HZF).

Arsenijs Kabihno (HZF).

Linda Eltermane (HZF).

Anastasija Guževa (HZF).

Olga Križanovska (HZF).

Ieva Arkle (HZF).

Darja Viķe (HZF).

Vides zinātnes balva 2012

Anna Mežaka (BF) – 2.vieta nominācijā Jaunais Vides zinātnieks 2012.

Zane Vincēviča-Gaile (ĢZZF) - 3.vieta nominācijā Jaunais Vides zinātnieks 2012.

Profesora Ilmāra Lazovska stipendija

Marta Ieviņa (MF).

Dāvis Karnītis (MF).

Citas balvas un stipendijas LU studentiem

Rihards Opmanis (DF) - Ata Kronvalda prēmija par ilggadēju un ievērojamu ieguldījumu talantīgo skolēnu izglītošanā un skolēnu zinātniskās pētniecības darba vadīšanā.

Ginta Garkāje (DF) - Lēdijas Adas Lavleisas stipendija.

Jevgēnijs Vihrovs (DF) - Čarlza Bebidža balva.

Aleksandrs Tarvids (DF) - 2. vieta LU Fonda, Accenture Latvia un Tieto Latvia rīkotajā labāko datorikas (informātikas) bakalaura un maģistra darbu konkursā maģistra darbu kategorijā.

Jevgēnijs Vihrovs (DF) - Exigen Services Latvia stipendija.

Simona Striževska (EVF) – LEAF balva 2012 par maģistra darbu „Biznesa ciklu sinhronizācijas novērtējums Latvijas ekonomiskās attīstības kontekstā”.

Anastasija Jefremova (HZF) – 1.vieta fantāzijas žanra stāsta konkursā "Осенний Пролёт Фантазии-2012", organizēja portāls <http://rpg-zone.ru/>.

Lauma Vītoļiņa (ĢZZF) - In Memoriam Dagnija Strautnieks stipendija.

Undīne Grigorjeva (ĢZZF) - Vītolu fonda stipendija.

Inese Grumolte (SZF) - The Ryoichi Sasakawa Young Leaders Fellowship (Japāna).

Iļona Teplouhova (VFF) - Bernharda Holandera balva par labāko maģistra darbu vēstures maģistra programmā 2012.gadā.

4.3.1.3. LU rektora atzinības un pateicības LU studentiem

LU Gada balva par sasniegumiem zinātnē

Aivars Vembris (FMF) - par izcilu promocijas darbu cietvielū fizikā „Piraniliden fragmentu saturošu krāsvielu optiskās un optoelektriskās īpašības”.

Sandis Laime (HZF) - par oriģināla pētījuma rezultātiem humanitārajās zinātnēs „Raganu tradīcija Ziemeļaustrumu Latvijā”.

LU rektora atzinība par Latvijas un LU vārda nešanu pasaulē, iekļūstot pasaules studentu komandu programmēšanas sacensību (Association for Computing Machinery International Collegiate Programming Contest) finālā:

Eduards Kaļiņičenko (DF);

Jevgēnijs Vihrovs (DF);

Normunds Vilciņš (FMF).

LU rektora atzinība par LU tēla atpazīstamības veicināšanu, kā arī LU un FMF popularizēšanu sabiedrībā, arī Latvijas skolās, fakultātes studentu sabiedriskās dzīves organizēšanu un vadīšanu, par aktīvu darbību studentu pašpārvaldē un fakultātes korī „Aura”:

Dace Balode (FMF);

Elīna Belija (FMF);
Elīna Brakša (FMF);
Ilze Bukovska (FMF);
Ingrīda Buliņa (FMF);
Laima Bušaite (FMF);
Guna Doķe (FMF);
Toms Dzenis (FMF);
Kate Ērgle (FMF);
Sarmīte Gžibovska (FMF);
Arta Kudlāne (FMF);
Virgīnija Liepiņa (FMF);
Zane Oše (FMF);
Jānis Ratnieks (FMF);
Unda Rozenfelde (FMF);
Inga Saknīte (FMF);
Mārtiņš Sandars (FMF);
Elīna Skutele (FMF);
Gunita Sprūde (FMF);
Sintija Šumska (FMF);
Jānis Vāvere (FMF);
Mikus Voss (FMF);
Madara Ziņģe (FMF);
Valdis Zuters (FMF);
Ilze Zviedre (FMF).

LU rektora atzinība par komandas sagatavošanu studentu komandu programmēšanas sacensībām – (Association for Computing Machinery International Collegiate Programming Contest):

Rihards Opmanis (DF).

LU rektora atzinība par LU un ĶF popularizēšanu, piedaloties gaismas festivālā „STARO RĪGA” ar objektu „Staburaga gaisma”, par ideju, projekta izstrādi un realizāciju:

Matīss Reinfelds (ĶF),

Eduards Baķis (ĶF),

Toms Rēķis (ĶF).

LU rektora atzinības par veiksmīgu zinātnisko darbu izstrādi

4.3.2.tabula

LU rektora atzinību par veiksmīgu zinātnisko darbu izstrādi sadalījums pa fakultātēm

LU fakultāte	Piešķirto atzinību skaits
DF	33
EVF	113
FMF	13
ĢZZF	33
HZF	67
MF	37
PPMF	61
SZF	97
TF	12

4.3.2. LU struktūrvienību un aģentūru darbiniekiem piešķirtie apbalvojumi

LU Goda doktora grāda piešķiršana

Fricis Sikstus Keks (Fritz Sixtus Keck) - Lībekas universitātes profesors - par nopelniem endokrinoloģijas attīstībā pasaulē un Latvijā, par studiju pilnveidošanu internajā medicīnā LU MF.

Triju Zvaigžņu ordenis

Maija Kūle, LU FSI direktore - LR Triju Zvaigžņu ordeņa III šķira par nopelniem Latvijas valsts labā un zinātnē.

Ina Druviete, LU LVall vadošā pētniece, HZF profesore – LR Triju Zvaigžņu ordeņa III šķira par nopelniem valsts darbā, latviešu valodas kā valsts valodas statusa nostiprināšanā un valsts valodas politikas veidošanā.

Zigrīda Apala, LU LVI krājumu glabātāja – LR Triju Zvaigžņu ordeņa V šķira par mūža ieguldījumu Latvijas kultūras mantojuma izpētē, saglabāšanā, popularizēšanā un nodošanu nākamajām paaudzēm.

Valdis Bērziņš, LU LVI emeritētais zinātnieks – LR Triju Zvaigžņu ordeņa IV šķira par nopelniem Latvijas valsts labā.

Jānis Visvaldis Bārzdīņš, LU MII vadošais pētnieks, DF profesors – LR Triju zvaigžņu ordeņa III šķira par mūža ieguldījumu Latvijas informācijas tehnoloģijas industrijas pamatu radīšanā, izcilas zinātnes zinātniskās skolas izveidošanā un Latvijas vārda popularizēšanu pasaulē.

Atzinības krusts

Jānis Rozenfelds, JF profesors, katedras vadītājs, Dr.iur. - Atzinības krusta IV šķira par izcilu ieguldījumu Latvijas valsts tiesību sistēmas atjaunošanā, demokrātijas un tiesiskuma stiprināšanā, tiesību zinātnes un izglītības attīstībā Latvijā.

Vilnis Dzērve-Tāluts, LU KZI vadošais pētnieks, Dr.med. – Atzinības krusta IV šķira par mūža ieguldījumu kardioloģijas attīstībā Latvijā un iedzīvotāju veselības aprūpē un ārstniecībā.

Viktors Hausmanis, LU LFMI vadošais pētnieks, Dr.habil.philol. – Atzinības krusta III šķira par nopelniem Latvijas valsts labā.

Latvijas zinātnes sasniegumi 2012.gadā

Andris Ambainis (DF), **Vjačeslavs Kaščejevs** (FMF), **Aleksandrs Belovs** (DF), **Jānis Timošenko** (DF) - nozīmīgākais Latvijas zinātnes sasniegumus teorētiskajā zinātnē - izstrādāta jauna metode kvantu algoritmu izveidei un izveidots jauns kvantu interferences pielietojums nanoelektronikā.

Rūsiņš Mārtiņš Freivalds, DF profesors, LU MII vadošais pētnieks - nozīmīgākais Latvijas zinātnes sasniegumus teorētiskajā zinātnē - ar darbu „*Ultrametriski galīgi automāti un Tjūringa mašīnas*” ievēdis datorikā ultrametrisku algoritmu jēdzienu, kas būtiski paplašina datorzinātnes iespējas.

Arnolds Klotiņš, LU LFMI vadošais pētnieks - nozīmīgākais Latvijas zinātnes sasniegumus teorētiskajā zinātnē - vispusīgi izpētīta Latvijas mūzikas dzīve okupācijā (1940 – 1945), līdz šim vismazāk apzinātajā un visvairāk ideoloģizētajā laikā.

Ilgā Zagorska, LU LVI vadošā pētniece - nozīmīgākais Latvijas zinātnes sasniegumus teorētiskajā zinātnē - uz unikāliem, pirmreizējiem materiāliem pamatots pētījums par Latvijas vissenāko apdzīvotību paleolītā – 10 500 – 9 200.g.t. pr. Kr.

Mārcis Leja (MF), **Guntis Ancāns** (MF) sadarbībā ar Latvijas Biomedicīnas pētījumu un studiju centru un Magdeburgas *Otto-von-Guericke* Universitāti Vācijā - nozīmīgākais Latvijas zinātnes sasniegumus praktiskajos pielietojumos - Atklātas jaunas vēža specifiskas autoantivielas agrīnai kuņģa vēža diagnostikai un slimības gaitas prognozēšanai.

Mihails Hazans, EVF profesors - nozīmīgākais Latvijas zinātnes sasniegumus praktiskajos pielietojumos - pabeigts pētījums par emigrācijas tendencēm un virzītājspēkiem Latvijā un Igaunijā laika posmā no 2000 – 2010.gg.

ASV vēstniecības piešķirtās Fulbraita pētnieku stipendijas

Ēriks Jēkabsons, VFF asociētais profesors – pētījuma veikšanai Stenforda Universitātes Hūvera institūtā.

Vita Zelče, SZF profesore - par izcilu akadēmisko sniegumu.

LU Gada balva

LU balva par sasniegumiem zinātnē:

Juris Imants Aivars, BF profesors - par zinātniskās skolas izveidošanu cilvēka un dzīvnieku fizioloģijā.

Pēteris Zvidriņš, EVF profesors - par zinātniskās skolas izveidošanu demogrāfijā.

Andrejs Ērglis, MF profesors, LU KZI vadošais pētnieks - par oriģināla pētījuma rezultātiem sirds ķirurģijā.

Ivars Ījabs, SZF docents - par oriģināla pētījuma rezultātiem politikas zinātnē.

Andris Ambainis, DF profesors - par jaunas zinātnieku grupas izveidošanu kvantu skaitļošanas zinātnē.

LU balva „Mēneša pētnieks”:

Guntis Brūmelis, BF profesors - par spēju izskaidrot sarežģīto vienkārši un aizraujoši.

LU balva „2012.gada labākais LU darbinieks”:

Skaidrīte Butlere, EVF studiju metodiķe

Inese Leduskrasta, StS direktora vietniece

LU Studentu padomes Gada balva

Nils Rostoks, BF dekāns – nominācija „Gada dekāns”.

Gunta Krūmiņa, FMF pasniedzēja – nominācija „Gada pasniedzējs”.

Valija Liepkalne, ĢZZF bibliotekāre – nominācija „Gada LU studentu draugs”.

Edvijs Zandars, LU Senāta priekšsēdētāja vietnieks – nominācija „Gada senators”.

Citi LU struktūrvienību un aģentūru darbiniekiem piešķirtie apbalvojumi un stipendijas

4.3.3.tabula

2012.gadā LU struktūrvienību un aģentūru darbiniekiem piešķirtie apbalvojumi un stipendijas

LU fakultāte/ LU institūts/ LU aģentūra	Uzvārds Vārds	Amats	Piešķirtā balvas, goda nosaukumi u.tml	Par kādiem nopelniem
BF	Eglīte Kamita	Lektore	LR MK Goda diploms	Par skolēnu sagatavošanu starptautiskajām bioloģijas olimpiādēm
BF	Pumpēns Pauls	Profesors	LZA Lielā medaļa	Par nozīmīgu ieguldījumu molekulārajā virusolo- ģijā un jaunas pētnieku paaudzes audzināšanā
BF, LU BI	Rašals Īzaks	Asoc. profesors, laboratorijas vadītājs	Latvijas Lauksaimnie- cības un mežu zinātņu akadēmijas atzinības raksts	
BF, LU BI	Rašals Īzaks	Asoc. profesors, laboratorijas vadītājs	N.Vavilova Ģenētiķu un selekcionāru biedrības goda biedra diploms	
DF	Ambainis Andris	Profesors	Eižena Āriņa balva datorikā	Par nozīmīgu teorētisku ieguldījumu datorzinātnes attīstībā
DF	Smotrovs Juris	Asoc. profesors	LR MK balva	Par skolēnu sagatavošanu starptautiskajām matemātikas olimpiādēm
DF, LU MII	Bārzdiņš Guntis	Profesors, vadošais pētnieks	„Zelta Pūce” (a/s «Grin- deks» fonds „Zinātnes un izglītības atbalstam” sadarbībā ar LZA)	Par izcilu veikumu zinātnē - par datorzinātnes izman- tošanu medicīnas praksē
EVF	Brēķis Edgars	Asoc. profesors	LEAF Atzinības raksts	Par LEAF Balvas 2012 laureātes Simonas Strižev- skas maģistra darbu „Biz- nesa ciklu sinhronizācijas novērtējums Latvijas ekonomiskās attīstības kontekstā” vadīšanu

LU fakultāte/ LU institūts/ LU aģentūra	Uzvārds Vārds	Amats	Piešķirtā balvas, goda nosaukumi u.tml	Par kādiem nopelniem
EVF	Danusēvičs Mārtiņš	Lektors	A/s "EcoBaltia" atzinība	Par izcili izstrādātu zinātniski pētniecisko darbu "Atkritumu apsaimniekošanas un pārstrādes nozares vērtējums" un "Depozīta sistēmas ieviešanas iespējas Latvijā"
EVF	Hazans Mihails	Profesors	Augstākās Izglītības Padome balva	Par zinātniski pētniecisko darbu „Dzīvošana Latvijā” („Living in Latvia”, vadītājs Mihails Hazans), kas veidots īpaši LEAF Balvas konkursam. Darbu veidojusi starptautisku studentu komanda - Raimonds Kokarēvičs (Latvija), Javier Mendoza Jimenez (Spānija), Nena Markovic (Bosnija un Hercegovina) par ārzemju studentu izdevumu paradumiem Latvijā un iespējām Latvijas uzņēmējiem attīstīt īpašus piedāvājumus ārzemju studentiem.
FMF	Kaščejevs Vjačeslavs	Lektors	LR MK Goda diploms	Par ieguldīto darbu skolēnu sagatavošanā starptautiskajām fizikas olimpiādēm
FMF	Kaščejevs Vjačeslavs	Lektors	Žurnāla "Santa" balva	"Latvijas jaunais talants 2012 zinātnē un medicīnā"
FMF	Buligins Leonīds	Dekāns, asoc. profesors	LR MK Goda balva	Par ieguldīto darbu skolēnu sagatavošanā starptautiskajām fizikas olimpiādēm
FMF	Spīgulis Jānis	Profesors	LZA rudens pilnsapulcē 29.11.2012. ievēlēts par LZA akadēmiķi	Par biofotonikas pētniecības virziena iedibināšanu Latvijā
ĢZZF	Kokoriķe Ilga	Laboratorijas vadītāja	SCIEX-NMS stipendija	Pēcdoktorantūras pētījumu veikšanai Šveices federālajā ūdeņu izpētes un tehnoloģiju institūtā
HZF	Krautmane Ērika	Lietvede, pasniedzēja	Māras zemes krusta V šķira	Igauņu valodas un kultūras popularizēšana
JF	Balodis Ringolds	Profesors	Uzņēmumu reģistra Goda zīme	Par ieguldījumu tiesiskā regulējuma pilnveidošanā Uzņēmumu Reģistra darbības jomā
JF	Balodis Ringolds	Profesors	LU rektora un Apgāda "Zvaigzne" valdes priekšsēdētājas V.Kilblokas pateicības raksts	Par ieguldījumu LU zinātniskajā projektā "Juridisko personu reģistrācijas tiesiskās problēmas" un pētījuma rezultātu popularizēšanu

LU fakultāte/ LU institūts/ LU aģentūra	Uzvārds Vārds	Amats	Piešķirtā balvas, goda nosaukumi u.tml	Par kādiem nopelniem
JF	Kucina Irēna	Docente	Tieslietu ministrijas I pakāpes atzinības raksts	Par ieguldījumu starptautisko privāttiesību politikas veidošanā un attīstībā, apzinīgu, atbildīgu un sirsnīgu darba pieņākumu pildīšanu
JF	Kūtris Gunārs	Lektors	Lietuvas Republikas ordeņa "Par nopelniem Lietuvai" komandiera krusts	Par konstitucionālo tiesu darbības pilnveidošanu un sadarbības stiprināšanu
JF	Maizītis Jānis	Lektors	Kryżem komandorskim orderu zaslugi Rzeczypospolitej Polskij	Par nopelniem Polijas Republikas labā
JF	Meikališa Ārija	Profesore	Rīgas Domes pateicība	Par ieguldījumiem zinātnē un Rīgas vārda popularizēšanu pasaulē
JF	Strada- Rozenberga Kristīne	Profesore, dekāne	LR Tieslietu sistēmas II pakāpes Goda zīme	Par nozīmīgu ieguldījumu Latvijas Tieslietu sistēmas attīstībā, demokrātijā un tiesiskuma stiprināšanā, kā arī tiesu sistēmai piederīgo amatpersonu zināšanu un profesionalitātes veicināšanā
JF	Strupiņš Aigars	Lektors	Tieslietu Ministrijas Goda diploms	Par ieguldījumu komerc- tiesību sistēmas attīstīšanā
JF	Strupiņš Aigars	Lektors	LU un Uzņēmuma reģistra Pateicības raksts	Par ieguldījumu LU zināt- niskajā projektā "Juridisko personu reģistrācijas tiesiskās problēmas"
ĶF	Bērziņš Agris	Pasniedzējs, pētnieks	LR MK Atzinības raksts	Par skolēnu sagatavošanu starptautiskajām ķīmijas olimpiādēm
ĶF	Rēķis Toms	Laborants	LR MK Atzinības raksts	Par skolēnu sagatavošanu starptautiskajām ķīmijas olimpiādēm
ĶF	Veldre Kaspars	Pasniedzējs	LR MK Atzinības raksts	Par skolēnu sagatavošanu starptautiskajām ķīmijas olimpiādēm
ĶF	Ķļimenkovs Igoris	Docents, pētnieks	LR MK Atzinības raksts	Par skolēnu sagatavošanu starptautiskajām ķīmijas olimpiādēm
ĶF	Pakule Skaidrīte	Pasniedzēja	LR MK Atzinības raksts	Par skolēnu sagatavošanu starptautiskajām ķīmijas olimpiādēm
LU ASI	Jakovels Dainis	Pētnieks, doktorants	Lindau Nobela laureātu pasākuma delegāts 2012	Qualified in a global competition among young scientists worldwide to participate in the 62th Meeting of Nobel Laureates
LU ASI	Kviesis-Kipge Edgars	Pētnieks, doktorants	SPIE Photonics Europe / Biophotonics, Brisele, 2012 balva	Par labāko studentu posteru
LU ASI	Saknīte Inga	Dabaszinātņu laborants	SPIE Student Travel Grant (San Diego)	Uzvāra konkursā
LU ASI	Spīgulis Jānis	Vadošais pētnieks	LZA rudens pilnsapulcē 29.11.2012. ievēlēts par LZA akadēmiķi	Fizikas nozare

LU fakultāte/ LU institūts/ LU aģentūra	Uzvārds Vārds	Amats	Piešķirtā balva, goda nosaukumi u.tml	Par kādiem nopelniem
LU BI	Briede Agrita	Vadošais pētnieks	LZP eksperts	
LU BI	Nollendorfs Vilnis	Brīvprātīgais, LU BI Zinātniskās padomes loceklis	Latvijas kūdras ražotāju asociācijas goda biedrs	Par ieguldījumu kūdras substrātu ražošanas attīstībā un pilnveidošanā Latvijā
LU CFI	Kučinskis Gints	Asistents	Siemens izcilības balva	
LU CFI	Skuja Linards	Vadošais pētnieks, laboratorijas vadītājs	LR MK balva zinātnē	
LU CFI	Smeltere Ilze	Pētniece	L'Oreal balva sievietēm zinātnē	
LU CFI	Timošenko Jānis	Doktorants	LZA labākā sasnieguma autors	
LU FSI	Hiršs Andris	Zinātniskais asistents	LZA Zentas Mauriņas balva filozofijā	Par darbu "J.Osis un agrīnā personālisma skola. Tērbatas universitātē" (vad. Dr. phil. a. Priedīte- Kleinhofa)
LU ĢĢI	Jānis Balodis	Institūta direktors, vadošais pētnieks	LR Aizsardzības ministrijas "Atzinības goda zīme"	Atzinības apliecinājumu par nopelniem valsts bruņoto spēku veidošanā un nostiprināšanā, militāri patriotiskajā audzināšanā, valstiskās apziņas veido- šanā pilsoņos, sagatavojot tos savas valsts un zemes nelokāmai aizstāvēšanai
LU LFMI	Hausmanis Viktors	Vadošais pētnieks	Raiņa balva	Par latviešu literatūras un kultūras procesu izpēti un izcilu ieguldījumu Raiņa daiļrades pētniecībā
LU LVI	Bleiere Daina	Vadošā pētniece	K. Ulmaņa balva	Par 20. gs. II puses vēstures pētījumiem
LU MBI	Kokina Agnese	Pētniece	LR MK Atzinības raksts	Par skolēnu sagatavošanu starptautiskajām bioloģijas olimpiādēm
LU MBI	Daņilevičs Aleksejs	Vadošais pētnieks	LLU Atzinības raksts	Par ieguldījumu pirmā LLU Eiropas patenta izstrādē (Nr.EP23165490).
LU MBI	Jānis Liepiņš	Pētnieks	LR MK Atzinības raksts	Par skolēnu sagatavošanu starptautiskajām bioloģijas olimpiādēm
LU MII	Alberts Māris	Vadošais pētnieks	Valsts Izglītības satura centra Pateicības raksts	Par ilggadēju un nozīmīgu ieguldījumu talantīgu skolēnu spēju pilnveidē vasaras skolā-seminārā "Alfa"
LU MII	Bojārs Uldis	Pētnieks	„9th Extended Semantic Web Conference” apbalvojums	7 gadu ietekmīgākais raksts, raksta "Towards Semantically-Interlinked Online Communities" līdzautors
LU MII	Cībulis Andrejs	Vadošais pētnieks	Valsts Izglītības satura centra Atzinības raksts	Par ilggadēju un nozīmīgu ieguldījumu talantīgu skolēnu spēju pilnveidē vasaras skolā-seminārā "Alfa"

LU fakultāte/ LU institūts/ LU aģentūra	Uzvārds Vārds	Amats	Piešķirtā balvas, goda nosaukumi u.tml	Par kādiem nopelniem
LU MII	Freivalds Rūsiņš Mārtiņš	Vadošais pētnieks	Alana Tjūringa simtgades konferences (Mančestra) Atzinības raksts	Labākais iesūtītais darbs
LU MII	Kalniņš Audris	Vadošais pētnieks	LR IZM atzinības raksts	Par nozīmīgu ieguldījumu datorzinātņu nozarē veiktajos pētījumos un projektu zinātnisko vadību
LU MII	Kaškina Baiba	CERT.LV laboratorijas vadītāja	LR Satiksmes ministra atzinības raksts	Par CERT.LV izveidošanu un drošības situācijas uzlabošanu elektroniskās informācijas telpā Latvijā
LU MII	Opmanis Mārtiņš	Pētnieks	LR IZM pateicības raksts	Par nozīmīgu ieguldījumu Latvijas skolēnu sagata- vošanā un vadīšanā 24. starptautiskajā informā- tikas olimpiādē Montikjarī, Itālijā, kā arī tulkojot uzde- vumus Latvijas skolēniem starptautiskajā informāti- kas olimpiādē un strādājot starptautiskajā žūrijas komisijā pārstāvēt LR
LU MII	Opmanis Rihards	Pētnieks	LR IZM pateicības raksts	Par nozīmīgu ieguldījumu Latvijas skolēnu sagata- vošanā un vadīšanā 24. starptautiskajā informāti- kas olimpiādē Montikjarī, Itālijā, kā arī tulkojot uzde- vumus Latvijas skolēniem starptautiskajā informāti- kas olimpiādē un strādājot starptautiskajā žūrijas komisijā pārstāvēt LR
LU MII	Opmanis Rihards	Pētnieks	Ata Kronvalda balva	Par ievērojamiem ieguldījumiem darbā ar talantīgajiem skolēniem, kā arī to zinātniski pētnieciskās darbības organizēšanu un vadīšanu.
LU MII	Vihrovs Jevgēnijs	Vadošais programmēšanas tehniķis	Bebidža prēmija	Par aktīvu un produktīvu darbu datorzinātnēs un to popularizēšanā
LU PSMK	Eriņa Ilga	Direktore	LR MK atzinības raksts	Par ilggadīgu ieguldījumu LU PSMK koledžas attīstībā
LU PSMK	Eriņa Ilga	Direktore	LR IZM atzinības raksts	Par ilggadīgu ieguldījumu LU PSMK koledžas attīstībā
MF	Valdis Pīrāgs	Internās medicīnas katedras vadītājs	P.Stradiņa balva, ko piešķir P.Stradiņa Medicīnas vēstures muzejs un LZA	Par ievējamu devumu endokrinoloģijas attīstībā, M. Zīles, K. Rudzīša un I. Lazovska tradīciju attīs- tīšanu medicīnas filozofijā

LU fakultāte/ LU institūts/ LU aģentūra	Uzvārds Vārds	Amats	Piešķirtā balvas, goda nosaukumi u.tml	Par kādiem nopelniem
PPMF	Andersone Rudīte	Profesore	Biedrības Luda Bērziņa piemiņas saglabāšanai (dir. Kristaps Keģi) atzinības raksts	Latvijas pedagogu un augstskolu mācībspēku – mācību grāmatu un palīg- līdzekļu autoru konkursa laureātei par nozīmīgu devumu izglītības attīstībā
PPMF	Andersone Rudīte	Profesore	Valsts Izglītības satura centra atzinība	Par nozīmīgu ieguldījumu vispārējās izglītības saturā, valsts pārbaudes darbu, matemātikas mācīšanas metodikas un mācību literatūras kvalitātes uzlabošanā, un ilggadēju sadarbību ar Valsts izglītības satura centru
PPMF	Austers Ivars	Profesors	LZP	Eksperts
PPMF	Černova Emīlija	Profesore	LR IZM Pateicības raksts	Par aktīvu darbību un ieguldījumu IZM Konsultatīvās padomes mazākumtautību izglītības jautājumos 2012.gadā
PPMF	Dimdiņš Ģirts	Profesors	LZP	Eksperts
PPMF	Lanka Ērika	Lektore	2012. LU PPMF Studentu Padomes Pateicības raksts	Par nodarbību "Darbs kā pašidentitātes un pašvērtē- juma veicinātājs" vadīšanu „Semināru nedēļas 2012” ietvaros LU PPMF
PPMF	Maslo Irina	Profesore	Latvijas valdības apbalvojumi, ministriju goda raksti	LR IZM Pateicības raksts par aktīvu darbību un ieguldījumu IZM Konsultatīvās padomes mazākumtautību izglītības jautājumos
PPMF	Miltuze Anika	Docente	LZP	Eksperts
PPMF	Raščevska Malgožata	Profesore	LZP	Eksperts
PPMF	Rauhvarģers Andrejs	Profesors	Pateicība, Malaizijas kvalifikāciju aģentūra	Par pamatreferātu ASEM valstu konferencē un lekcijām Kvalifikāciju aģentūras ekspertiem
PPMF	Rauhvarģers Andrejs	Profesors	RTU pateicība	Par ieguldījumu RTU starptautiskas atzišanas veicināšanā
PPMF	Reņģe Viesturs	Profesors	LZP	Eksperts
PPMF	Rutka Lūcija	Profesore	Starptautiskā Luda Bērziņa pedagogu radošo darbu konkursa Balva un Goda raksts	Par aktīvu devumu izglītības attīstības veicināšanā par monogrāfiju „Pedagoga psiholoģiskā kompetence”
PPMF	Sebre Sandra	Profesore	LZP	Eksperts
SZF	Zelģe Vita	Profesore	LTV1 raidģjuma "100 g kultģras" gada balva "1 kilograms kultģras"	Par grāmatu "Divas puses: latviešu kara stāsti"
SZF	Zelģe Vita	Profesore	Laikraksta "Diena" gada kultģras balvas pirmā pusgada nomināģija	Par grāmatām "(Divas) puses" un V. Kacena "Kāģamģģeģjs karā"
TF	Cālģtis Juris	Docents	Cģsu Gada cilvģks	Darbs ar bģrģniem "Zvanniģku māģģs"

LU fakultāte/ LU institūts/ LU aģentūra	Uzvārds Vārds	Amats	Piešķirtā balvas, goda nosaukumi u.tml	Par kādiem nopelniem
VFF	Misāns Ilgvars	Profesors	Igaunijas Republikas Māras zemes ordenis IV šķira	Latvijas un Igaunijas zinātnisko kontaktu veicināšana

LU apbalvojumi (LU rektora, amatpersonu atzinības un pateicības, LU zīmītes un pildspalvas)

2012.gadā LU darbiniekiem ir izteiktas 161 LU rektora un amatpersonu atzinība un pateicība, kā arī piešķirtas LU nozīmītes un pildspalvas. 2012.gada apbalvojumu sadalījums pa struktūrvienībām attēlots 4.3.4.tabulā.

4.3.4.tabula

2012.gadā LU darbiniekiem piešķirto LU apbalvojumu sadalījums pa struktūrvienībām⁵⁸

Struktūrvienība	Apbalvojumu skaits	Struktūrvienība	Apbalvojumu skaits
APD	2	LU ASI	2
ĀD	3	LU BD	31
BF	9	LU ĢĢI	1
DF	10	LU MBI	2
EVF	12	LUB	6
FMF	18	MF	4
FUD	6	PD	1
ĢZZF	4	PPMF	6
HZF	8	Rektorāts	1
ITD	1	SP	11
JF	3	SSC	1
ĶF	8	StS	2
LD	2	SZF	4
LU AI	1	VC	2
KOPĀ			161

⁵⁸ Pēc pamata darba vietas.

5. INFRASTRUKTŪRA

2012.gadā remontos kopā tika ieguldīti 3 984 013 lati:

- 1) Raiņa bulvārī 19 – Ls 158 635,00 mācību un darba telpu remonts, Lielās Aulas ventilācijas automātikas uzstādīšana, logu un durvju remonts Rektorātā, signalizācijas modernizācija.
- 2) Aspazijas bulvārī 5 – Ls 322 328,00 telpu vēdināšanas projekta pabeigšana, MF zobārstniecības mācību klīnikas projektēšana un izbūve.
- 3) Visvalža iela 4a – Ls 124 851,00 galvenās ieejas rekonstrukcija, apkures sistēmas balansēšana, grāmatu glabātavas telpu izbūve, garderobes un vestibila gaiteņa remonts, datorklases pārkārtošana un mācību telpu remonts.
- 4) Jūrmalas gatve 74/76 – Ls 59 718,00 mācību un darba telpu remontdarbi, sporta zāles grīdas remonts, „Anniņmuižas” kāpņu un iekšpagalma sakārtošana.
- 5) Mārstaļu iela 28/30 – Ls 15 804,00 ceturtā stāva tualetu remonts, garderobes logu nomaiņa, radiatoru maiņa mācību auditorijās.
- 6) Lomonosova iela 1 – Ls 145 970,00 rietumu fasādes renovācija.
- 7) Zeļļu iela 8 – Ls 228 220,00 jumta remonts ar bēniņu siltināšanu, garāžas izbūve, bojātā kabeļa atjaunošana, lāzeru centra telpu gaisa apstrādes iekārtas rekonstrukcija.
- 8) Botāniskais dārzs – Ls 73 853,00 tropisko augu siltumnīcas rekonstrukcija, ārējo un iekšējo elektroapgādes tīklu atjaunošana.
- 9) Lielvārdes iela 24 – Ls 30 284,00 apkures sistēmas pārbūve, elektroiekārtu rekonstrukcija.
- 10) Lodes muiža – Ls 18 447,00 telpu sagatavošana studentu prakses organizēšanai.
- 11) O.Vācieša iela 4 – Ls 22 978,00 ceturtā stāva telpu remonts.
- 12) Kalpaka bulvāris 4 – Ls 2 627 160,00 rekonstrukcijas darbi ar restaurācijas elementiem, elektroapgādes rekonstrukcija ar slodzes palielināšanu.
- 13) „Ratnieki” – Ls 14 845,00 ēkas siltināšana, katlu mājas un apkures sistēmas pārbūve.
- 14) Dienesta viesnīcās remontos 2012.gadā ieguldīti Ls 140 920,00.

DAC Torņakalna projektā 2012.gadā:

- Turpinājās darbs pie Latvijas Universitātes Akadēmiskā centra Torņakalnā, Rīgā, 1.kārtas tehniskā projekta izstrādes, būvniecības un autoruzraudzības iepirkuma.
- Veiktas skiču projekta korekcijas par kopējo summu Ls 23 413,50.
- Veikts iepirkuma juridiskais nodrošinājums par summu Ls 12 311,00.
- Veiktas īpašumu sakārtošanas lietas Ls 2 181,75.
- Veikts iepirkums zinātniskai aparatūrai Ls 1 137 538,02.
- Izmantoti ekspertu pakalpojumi iepirkuma rezultātu izvērtēšanai Ls 2 814,00.

6. KOMUNIKĀCIJA AR SABIEDRĪBU

6.1. LU SABIEDRISKĀS ATTIECĪBAS⁵⁹

Sabiedrisko attiecību departamenta darbība tiek organizēta strādājot portālam, preses centram, radio, foto aģentūrai, tirgvedības speciālistam, ziņu redaktoriem un korespondentiem. Organizētas preses konferences, īstenota cieša darbība ar prezidenta kanceleju, ministru kabinetu un ministrijām. Realizētas pozicionēšanās kampaņas fakultātēm un universitātei kopumā. Īstenota aktīva un veiksmīga sadarbība ar plašsaziņas līdzekļiem Latvijā, kā arī ar reklāmas devējiem un atbalstītājiem.

Arī 2012.gadā LU aktīvi iesaistās Eiropas universitāšu sabiedrisko attiecību un informācijas speciālistu asociācijas (EUPRIO) aktivitātēs un šajā organizācijā ir Latvijas oficiālais pārstāvis.

LU Preses centrs iesaistījās vairāku ar tā tiešajiem pienākumiem saistītu aktivitāšu īstenošanā. Februārī tika rīkota preses konference par Baltijas Inovatīvo pētījumu un tehnoloģiju institūta izveidi, jūnijā – par medicīniskās apaugļošanas tehnoloģiju pārvaldību, septembrī tika rīkota starptautiskās medicīnas konferences „IMM-Rīga 2012” preses konference un „National Geographic” latviešu izdevumam veltīta preses konference, novembrī notika projekta „Kapacitātes stiprināšana starpnozaru pētījumos biodrošībā” preses konference, kas veltīta biodrošības aktuālajiem jautājumiem. Ar padomu palīdzēts arī citu preses konferenču organizēšanā.

6.1.1. Preses centrs

2012.gadā LU Preses centra vadībā tika izdots ceturtais reprezentatīvais materiāls „LU Gada pārskats”. Tas iekļauj nozīmīgākos rādītājus par LU un tās struktūrvienību darbības būtiskākajiem rādītājiem, svarīgākajiem statistikas datiem, informāciju par ievērojamākajiem zinātniskajiem, pētnieciskajiem, studiju kā arī sportiskajiem un citiem sasniegumiem. Materiāla apjoms – 28.lpp, valodas: latviešu un angļu.

Ar nemainīgu regularitāti iznācis LU reprezentatīvais žurnāls „Alma Mater”, pavisam četri numuri gadā – pavasara, vasaras, rudens un ziemas – ar 34 oriģinālrakstiem. Žurnāla jaunākie izdevumi un iepriekšējo žurnālu arhīvs ir publicēti LU galvenajā lapā. Žurnāla tematika ir plaša, aptverot visdažādākās universitātes dzīves aspektus, tajā skaitā dažādas zinātnes un pētniecības jomas, kultūras dzīves aktivitātes, mecenātismu, LU vēsturi, studentu aktivitātes un daudzas citas tēmas.

Februārī un augustā īstenotas aktivitātes LU darbinieku sapulces ietvaros un ieguldīts darbs LU Gada balvu pasniegšanas ceremonijas organizēšanā. 2012.gada janvārī tika sākts publikāciju cikls „Mēneša pētnieks”. Katru mēnesi LU portālā tika publicēts kāds pētnieka stāsts, gada beigās noorganizējot LU zinātnes komunikācijas balvu „Mēneša pētnieks” par spēju izskaidrot sarežģīto vienkārši un aizraujoši.

2012.gada decembrī uzsākts publikāciju cikls „Pētījums”. Turpmāk katru mēnesi LU portālā tiek publicēti stāsti par kādu no pētījumiem, kurā iesaistīti LU zinātnieki.

6.1.2. Portāls

LU portālā www.lu.lv gan latviešu, gan angļu valodā tiek publicēta aktuālā informācija par studijām, notikumiem un paredzētajām aktivitātēm LU. 2012.gadā tika nodrošinātas deviņas interneta tiešraides pasākumiem „Zinātnes kafejnīca”, 100 tiešraides diskusijām, konferencēm, semināriem u. c. pasākumiem. Visvairāk skatītāju (5523) bija ĢZZF atklātās lekcijas par pasaules galu tiešraidei.

⁵⁹ Sagatavoja Sabiedrisko attiecību departaments.

Ik gadu palielinās LU portālā ievietoto ziņu skaits. IP adrešu skaits, no kurām apmeklēja LU portāla publiskā daļa, mēnesī sasniedza vidēji 95 000.

Pabeigtas 27 dažādas sarežģītības interneta mājas lapas, izmantojot LU satura vadības rīku un vienotu dizainu. Arī 2012.gadā LU bija līdere augstskolu vidū sociālajos tīklos Facebook un Twitter izveidoto profilu sekotāju skaita ziņā. 2012.gadā LU profila sekotāju skaits sasniedza 3405 sekotājus Facebook portālā, 3868 sekotājus Twitter portālā, 776 sekotājus Draugiem.lv. 2012. gadā LU kanālā Youtube bija 25 513 skatījumi.

6.1.3. Fotoarhīvs

LU fotoattēlu krājums papildināts ar apmēram 10 300 attēliem, no kuriem ap 7 400 attēlu pieejami publiskajā fotoarhīvā <http://foto.lu.lv>. Kopējais attēlu skaits sasniedzis vairāk nekā 65 000. Mēnesī LU publiskajam fotoarhīvam ir vidēji 4100 apmeklējumu. Augstas izšķirtspējas attēli mēnesī vidēji tiek lejupielādēti/ apskatīti 32 000 reizi. Fotoattēli tikuši izmantoti dažādos LU un preses izdevumos, kā arī interneta portālos. Mēnesī tiek veikti aptuveni četri tūkstoši meklēšanas pieprasījumu. Biežāk apmeklētie ir PPMF, VF, SZF, kā arī JF un EVF attēli.

6.1.4. LU Radio NABA (FM 93,1)

2012.gadā LU radio NABA (FM 93,1) īstenots darbs pie LU radio programmas realizācijas – nodrošināta tās vadība, īstenotas virkne jaunu programmu, kā arī izveidots jauns interaktīvs portāls www.naba.lv. Izstrādātas jaunas studentu pārraižu sadaļas un ziņu izlaidumi, piemēram, apskati par izglītību, zinātņi un kultūru. 2012.gadā izskanējuši 89 raidījumi un 149 ziņu izlaidumi par izglītības un LU tematiku – pieaugums 6%. Kopumā īstenoti 43 regulāri raidījumi, kuru realizācijā bija iesaistīti 86 cilvēki, no tiem 47 - LU studenti vai absolventi. Vērtējot pēc jauno studentu iesaistīšanās programmas veidošanā, vadošas pozīcijas ieņem SZF, EVF, PPMF, VFF un ĢZZF studenti. Universitātes radio NABA 2012.gadā klausītāju skaits saglabājies 20 000 apjomā. Veiksmīgi īstenota regulāra programmas pašreklāma.

6.1.5. Publicitāte, reklāma un svarīgi kvantitatīvie rādītāji

Īstenots aktīvs darbs auditorijas uzrunāšanai, virkne LU konferenču, semināru un studentu iniciētiem pasākumiem.

SAD īstenoja virkni reklāmas aktivitāšu potenciālo studentu piesaistē - radīti jauni LU reklāmas video un audio klipī, kuri tika translēti televīzijās (LTV1, LTV7, LNT, TV3), radio programmās (NABA, SWH, LR1, LR2, EHR, KHR, Star Fm, Super FM, Top Radio, Mix Fm.), 21 preses izdevumā (Diena, Ir, Latvijas Avīze, Ilustrētā zinātne, Ilustrētā vēsture, Kas Jauns, Ieva u.c.), un 57 interneta portālos (tvnet.lv, delfi.lv, diena.lv, draugiem.lv, spoki.lv, inbox.lv, facebook.com, u.c. – kopā 57,5 milj. impr., kas ir 164% no plānotā impresiju apjoma), kā arī prezentācijās. Veikts regulārs reklāmas monitorings un analīze.

Veiksmīgi īstenota LU dalība izstādē Skola 2012, nodrošināta LU stenda darbība.

2012.gadā LU Preses centra sagatavotos ik rīta mediju apskatus saņēma 286 adresāti, kas ir par 54 vairāk nekā 2011.gada beigās. Saskaņā ar LU mediju apskata rezultātiem, LU pieminēta 11 801 publikācijās, radio raidījumos un televīzijas sižetos. Kopumā Latvijas mērogā raksti, raidījumi, sižeti un atsauces par LU veidoja 52% no visām publikācijām par augstāko izglītību 2012.gadā. Vislielākais publicitātes apjoms ir elektroniskajos medijos, veidojot 73% no visām informācijas vienībām. Otrajā vietā drukātie mediji (laikraksti un žurnāli) – 23%. Savukārt televīzija ir trešajā vietā – (2,4%), bet radio – ceturtajā (1,6%).

Izvērtējot fakultāšu publicitāti, visaugstākos rādītājus uzrādījusi SZF ar 634 pieminējumiem ziņās, sižetos un raidījumos, tai seko JF ar 570 pieminējumiem, kā arī EVF ar 266 pieminējumiem.

2012.gadā tika nosūtītas regulāras preses relīzes 414 mediju un interesentu kontaktadresēm. Padziļinātas atbildes uz žurnālistu jautājumiem sniegtas 194 reizes. Aktīvākie mediju pārstāvji: Latvijas Radio 1, Diena, Dienas Bizness, NRA, LETA, LTV1, LNT, Latvijas Avīze un BNS.

2012.gadā medijiem, LR IZM, interesentiem u.c. izsūtītas 358 preses relīzes. Paziņojumi sagatavoti sadarbībā ar LU struktūrvienībām (aktīvākās fakultātes – SZF, EVF, MF, DF, HZF; citas aktīvākās struktūrvienības – Dabaszinātņu un matemātikas izglītības centrs, LUB un LU AB, LU BD, EVF Biznesa inkubators, ESASAC, radio NABA, Vēstures muzejs, SZF SPPI). Atbilstoši izstrādātajai SAD komunikācijas stratēģijai/ plānam īstenots arī LU publicitātes pieaugums zinātnes kontekstā.

6.2. LU SOCIĀLĀ DIENESTA DARBĪBA⁶⁰

Rūpēties, palīdzēt, atbalstīt – arī 2012.gadā LU Sociālais dienests turpināja veikt šos pamatuzdevumus, apzinot problēmas un meklējot to risinājumus. 2012.gada budžetā sociālajām vajadzībām LU varēja atlicināt tikai 11 100 latu, tādēļ to racionāla un mērķtiecīga izmantošana bija viens no stratēģiski nozīmīgākajiem Sociālā dienesta darba uzdevumiem, vienlaicīgi meklējot iespējas piesaistīt arī papildus finansējumu.

2012.gadā turpinājās darbs doktorantūras studentu maksas atvieglojumu apzināšanā, bet LU darbiniekiem un viņu ģimenes locekļiem tika noformētas vairāk 900 veselības apdrošināšanas polises.

Tomēr vissvarīgākais LU Sociālā dienesta uzdevums arī 2012.gadā bija rūpes, lai tie, kuri savos darba gados vairojuši LU spožumu, aizejot pensijā, nepazaudētu saikni ar Alma Mater, nejustos vientuļi un aizmirsti. Tāpēc 2012.gadā tika noorganizētas 6 ekskursijas pa Latvijas skaistākajiem novadiem, sniedzot plašu ieskatu to kultūrvēsturē, iepazīstot īpatnības un tradīcijas, tiekoties ar čakliem, darbīgiem un uzņēmīgiem cilvēkiem, apmeklējot daudzus ievērojamus objektus un muzejus. Tā kopīgi tika izstaigāts senās Tālavas novads un Dienvidlatgale, Nīcas daiļdārzi un Liepāja, iepazīts Kurzemes suitu kultūrvēsturiskais mantojums, izpētīta Līgatnes papīrfabrika un tās ciemats, bet skaistās vasaras dienas baudītas Malienā un Peļļu gravā. Turklāt katrā šajā braucienā varēja iepazīt kādu veiksmīgu objektu vai lauku saimniecību, gūstot priekšstatu par valsts ekonomikas sekmīgu augšupeju un reģiona sociālpolitisko stāvokli.

Izmantojot projekta “LU Senioru kluba integrācija modernā sabiedrībā” līdzekļus un sadarbībā ar LU Fondu un kompānijas “JapanTobaccoInternational” atbalstu, notika pieredzes apmaiņas brauciens uz Gdaņsku. Tā laikā 20 seniori, kuri projekta ietvaros bija apguvuši angļu valodu, varēja to likt lietā, viesojoties pie Gdaņskas tehnoloģiskās universitātes senioriem.

Šī projekta līdzekļi senioriem arī noderēja, lai pilnveidotu savu personību un aktivizētu intelektuālo dzīvi, jo tā ietvaros tika organizētas dažādas lekcijas un diskusijas. Kupli apmeklētas bija lekcijas gan par kultūrvēsturiskām tēmām („Fon Bēru dzimtas loka dievnamu arhitektūras un mākslas izcilība Kurzemē un Eiropā”, „Izcilais grāmatnieks Jānis Misiņ un Misiņa bibliotēka”, „Marģera Zariņa muzikālā literatūra”, „Vācbaltu rakstniece Ģ.vonBrinkena”), gan informatīvi izglītojošās („Sociālā palīdzība un sociālie pakalpojumi Rīgas pašvaldībā”, „Juridiskās prakses un palīdzības centra darbība LU. Mediācija Latvijā”, „Personu aizsardzības tiesības Satversmes tiesā”), gan tīri praktiski orientētās („Veselīgs uzturs senioriem”, „Ārstnieciskā vingrošana un fiziskās aktivitātes senioriem”). Plašas diskusijas un dažādu viedokļu sadursmes izraisīja senioriem tik sensitīvā tēma par pilnvērtīgu dzīves nodrošinājumu mūža nogalē („Senioru ciemats „Dalbes līcis” - jauns dzīves modelis”).

Lai spētu aktīvi iekļauties mūsdienu straujajā dzīves ritmā, četru mēnešu datorapmācībasursos seniori iemācījās veikt Skype programmas instalāciju un izveidot savu kontu, korekti sagatavot un noformēt tekstus, atrodot sev nepieciešamo praktisko informāciju un to saglabājot, apguva iemaņas nosūtīt ziņojumus pa e-pastu teksta veidā un ar pielikumu.

Finansiālu atbalstu senioru aktivitātēm sniedza arī JF (dekāne profesore Kristīne Strada-Rozenberga un izpilddirektore Anita Brakša), nodrošinot iespēju pasūtīt preses izdevumus un tā aktīvi sekot notikumiem pasaulē.

Turpinot sadarbību ar Latvijas Nacionālās Operas fondu, iegādātas 170 “Operas draugu” kartes, nodrošinot senioriem iespēju noskatīties operas un baleta ģenerālmēģinājuma izrādes.

⁶⁰ Sagatavoja LU Sociālais dienests.

Joprojām reizi ceturksnī organizējam kopīgus pasākumus, kuros seniori tiek godināti un sveikti apaļajās jubilejās. Tas vienmēr ir ļoti aizkustinoši un sniedz prieku ne tikai gaviļniekam, bet arī visiem klātesošajiem.

Arī 2012.gadā tika organizēts tradicionālais Ziemassvētku vakars, kurā ap svētku galdu pulcējās 200 seniori, vakara noslēgumā kopīgi noklausoties koncertu Lielajā Aulā.

LU Sociālais dienests turpina aktīvi strādāt, lai tie, kuri savi darba dzīvi veltījuši LU, joprojām justos tai piederīgi un vajadzīgi, būtu dzīvespriecīgi un atvērti jaunām dzīves iespējām.

6.3. SADARBĪBA AR LU ARODORGANIZĀCIJU⁶¹

Noslēdzot 2012.gadu, LU Arodorganizācija aptver 70% no LU un divās LU aģentūrās (LU CFI, LU MII) strādājošā pamatpersonāla. Skaitliski tas ir 1366 biedri. Gada laikā organizācijā iestājušies 48 biedri, izstājušies – 4, bet darba attiecības ar LU pārtraukuši 68 biedri. Arodorganizācijas uzskaitē ir 49 nestrādājoši pensionāri.

2012.gads iezīmīgs ar diskusijām starp IZM un arodbiedrību jautājumos par ministra R.Ķīļa piedāvāto reformu pamatojumu un finansiālo segumu izglītības sistēmas visos līmeņos.

Diskusija ar ministru par augstāko izglītību un zinātnes attīstību uzsākās jau marta sākumā ar R.Ķīļa vadīto forumu, kas tika veltīts augstākās izglītības kvalitātes rādītājiem un problēmām. Jau marta mēnesī LIZDA kopā ar LIVA un LPD vērsa Valdības un IZM uzmanību jautājumam par darba samaksas paaugstināšanu arī augstskolu un zinātnes institūcijās strādājošiem. LIZDA delegācija tikās ar Saeimas partiju frakciju pārstāvjiem, lai skaidrotu un aizstāvētu savu viedokli par pedagogu un zinātnes darbinieku atalgojuma paaugstinājuma nepieciešamību. Tikai septembra mēnesī IZM izveidoja darba grupu, kuras sastāvā iekļāva arī LIZDA pārstāvjus. Darba grupas pamatuzdevums – noslēgt „Vienošanos par akadēmiskā un zinātniskā personāla darba samaksas pārskatīšanu”. Arodbiedrības galvenās prasības ir atjaunot valsts finansējumu budžeta studiju vietām pilnā apmērā (krīzes periodā samazināts līdz 85%), akadēmiskā personāla zemāko mēnešalgu likmju palielināšana par 10% no 2013.gada 1.septembra ar valsts finansējuma nodrošinājumu (krīzes periodā samazinājums par 35%), zinātnes bāzes finansējuma un grantu finansējuma nodrošināšana pilnā apmērā, saskaņā ar MK noteikumiem un Zinātniskās darbības likumu.

Visās augstāk minētajās aktivitātēs piedalījās LU Arodorganizācijas priekšsēdētāja vai priekšsēdētājas vietiece.

2012.gadu noslēdzot, neizdevās vienošanos panākt. Darbs tiks turpināts nākošajā gadā, lai 2013.gada valsts budžeta grozījumos varētu pieprasīt nepieciešamo finansējumu.

LU Arodorganizācijas sadarbība ar LU administrāciju turpinājās jautājumā par pedagogu darba slodzi LU. LU Senāts 2.jūlijā pieņēma lēmumu Nr. 227 „Par LU akadēmiskā personāla pedagoga darba slodzē ietveramajiem pienākumiem”. Ar rektora rīkojumu izveidotā 2.darba grupa slodzes jautājumā pēdējo reizi sanāca 12.martā, tā arī pie konkrēta rezultāta nenonākot. LU rektors prof. M.Auziņš atzina, ka darba slodžu samērojamība ar atalgojumu, kādu nosaka MK noteikumi, nav īstenojama valsts augstskolu finansējuma politikas dēļ.

Uz LU Arodkomitejas sēdēm tika aicināti LU vadības locekļi, lai diskutētu par LU budžeta izstrādes pamatprincipiem, par akadēmiskā pedagoģiskā personāla darba slodzi, LU Atlīdzības nolikuma projekta izstrādi, papildatvaļinājumu grafiku sastādīšanas un iesniegšanas kārtību LU, par ES projektos strādājošo darbinieku sociālajām garantijām, LU darbinieku veselības apdrošināšanu, u.c. jautājumiem.

Par darba līgumu grozīšanas nosacījumiem uz LU Arodkomitejas sēdi tika aicināta LIZDA juriskonsulte, kas sniedza arī atbildes uz komitejas locekļu interesējošiem jautājumiem.

LU Arodorganizācijas priekšsēdētāja S.Skotele un priekšsēdētājas vietiece R.Mozere piedalījās LU Senāta, Dekānu padomes, Senāta finanšu un budžeta komisijas, Studiju padomes sēdēs.

Gada laikā LU Arodorganizācija, sniedzot materiālo palīdzību, ir atbalstījusi 560 savus biedrus par kopējo summu Ls 37 500. Vēl arvien aktuāls ir jautājums par finansiālu atbalstu biedriem konferenču izdevumu segšanai. No Veselības un sociālās palīdzības fonda

⁶¹ Sagatavoja LU Arodorganizācija.

līdzekļiem 36 biedrus esam atbalstījuši dzīves svarīgākajā notikumā – bērna dzimšanas gadījumā. Ārstēšanās un veselības uzlabošanas izdevumi dominē pabalstu izsniegšanas pamatojumā. Šajā sakarā esam palīdzējuši ar saviem līdzekļiem biedriem daļēji segt arī veselības polišu iegādes izmaksas. Pieaug arī palīdzību skaits, kas saistīts ar komunālo izdevumu segšanu.

Liels atbalsts arodbiedrības biedriem ir bijis nelaimes gadījumu apdrošināšana, jo A/S SEESAM apdrošināšanas periodā no 01.11.2011. līdz 31.10.2012. mūsu biedriem kompensācijās izmaksājusi vairāk par 5 000 latiem.

Kultūra un sports – sabalansējot mūsu iespējas un biedru vēlmēs, esam atbalstījuši gan došanās ekskursijās, gan boulinga apmeklējumus. 280 LU Arodorganizācijas biedru bērniem un mazbērniem tika dota iespēja pabūt Ziemassvētku pasākumā Rīgas Skolēnu pilī.

No LU Arodorganizācijas Labdarības un žēlsirdības fonda ziedoti līdzekļi darbinieces-arodbiedrības biedres ģimenei, lai sniegtu atbalstu grūtā dzīves brīdī, Zvannieku mājai un Rīgas Brāļu kapu Mātes tēla restaurācijai.

LU Arodorganizācijas pastāvīgas uzmanības centrā jautājumi, kas saistīti ar darba attiecībām. Esam skaidrojuši un risinājuši situācijas arī konkrētos gadījumos, ja biedrs ar tām vērsies pie organizācijas pēc palīdzības.

7. PLĀNI NĀKAMAJAM GADAM

Gan 2012.gada, gan arī turpmāko gadu prioritātes noteiktas LU Stratēģiskajā plānā 2010.-2020.gadam, un tās ir⁶²:

1. Nodrošināt zinātnē balstītas studijas, izmantojot modernas un konkurētspējīgas izglītības tehnoloģijas, veicinot augstākā līmeņa studiju attīstību, studējošo un personāla zinātnisko darbību, daudzdisciplināru, tēmas orientētu pieeju.
2. Nodrošināt zinātniskā darba rezultātu plašu publiskošanu starptautiski atzītos izdevumos (t. sk. piesakot starptautiskus patentus un citus intelektuālā īpašuma objektus), tādējādi veicinot atpazīstamību, konkurētspēju, ekonomisko efektivitāti, jaunradi, attīstot kvalitātes kultūru visos LU darbības veidos.
3. Veicināt Latvijas tautsaimniecības un sabiedrības attīstību, sniedzot zinātņietilpīgus pakalpojumus un sekmējot inovācijas.
4. Sekmēt zinātniskajā darbībā kopumā un it īpaši LU zinātniskajā darbībā ieinteresētas un labvēlīgas sabiedriskās domas attīstību, skolēnu orientāciju uz akadēmiskās karjeras veidošanu.
5. Nodrošināt zinātniskajai darbībai nepieciešamo tiesisko, administratīvo, organizatorisko un informācijas resursu atbalstu.
6. Vērtējot zinātniskās darbības rezultātus un perspektīvas, noteikt LU misijas izpildei nozīmīgākos attīstības virzienus un jomas, kuros jākoncentrē resursi, kas nepieciešami starptautiski atzīstamas zinātniskās izcilības sasniegšanai.
7. Nodrošināt plašu pieejamību zinātnes jaunākajos sasniegumos balstītām bakalaura līmeņa studiju programmām un piedāvāt jaunas starpnozarū vai starptautiskas izcilības programmas īpaši sagatavotiem vai motivētiem studējošajiem.
8. Izveidot stabilu starptautisku bāzi izcilības programmām, kas paredzētas īpaši sagatavotiem un motivētiem reflektantiem un studējošajiem.
9. Padarīt maģistra līmeņa studijas zinātņu ietilpīgas un/vai profesionāli augstvērtīgas, piesaistot to īstenošanai zinātnē aktīvi strādājošas personas vai izcilus profesijas pārstāvjus un uzņemot maģistrantūras studijās arī citu augstskolu izcilākos absolventus.
10. Nodrošināt Latvijas tautsaimniecību ar līderiem un vadītājiem valsts pārvaldē, pašvaldībās, privātajā un nevalstiskajā sektorā.
11. Pilnveidot doktorantūras studijas, lai nodrošinātu Universitātes, Latvijas augstskolu un zinātnisko institūciju akadēmiskā personāla atjaunošanos, kā arī Latvijas tautsaimniecības pieprasījumu.
12. Trenēt doktorantus akadēmiskajā darbā, iesaistot viņus projektu un bakalaura un maģistra līmeņa studiju programmu realizācijā.
13. Izveidot LU doktorantūras skolas un izmantot tās par pamatu starpdisciplināritātei un izglītības eksportam. Attīstīt LU doktorantūras starptautisko dimensiju.
14. Radīt bāzi plašai Latvijas iedzīvotāju pieejai studijām, arī tālākizglītības un mūžizglītības vajadzībām vai sagatavošanai bakalaura līmeņa studijām.
15. Veicināt dažādu izglītības formu (vasaras skolas, specializēti starptautiski kursi, semināri) veidošanos ar mērķi nodrošināt iedzīvotāju tālākizglītības un mūžizglītības vajadzības.

⁶² Ar 24.05.2010. Senāta lēmumu Nr.370 apstiprinātais „Latvijas Universitātes Stratēģiskais plāns 2010.-2020.gadam”.

16. Izveidot aktīvu un dinamisku sadarbību ar Latvijas valsti, Rīgas pilsētu, citām pašvaldībām, Eiropas Savienību, privāto un nevalstisko sektoru, lai apzinātu un apmierinātu valsts, pašvaldību un sabiedrības vajadzības. Panākt, lai LU priekšlikumi tiktu ņemti vērā un ieviesti likumdošanā un tautsaimniecībā.
17. Vairo LU starptautisko atpazīstamību un stiprināt Universitātes reputāciju aizrobežu akadēmiskajā vidē.
18. LU sadarbojas ar skolām, skolotājiem un skolēniem, lai ieinteresētu, padziļināti sagatavotu un piesaistītu LU studijām talantīgus skolēnus.
19. Veicināt LU personāla daudzpusīgu un harmonisku attīstību, popularizēt LU vārdu Latvijā un ārzemēs.
20. Izmantot zināšanas un citus LU resursus sabiedrībai nepieciešamu produktu radīšanai, stiprinot LU prestižu un gūstot papildu ienākumus.

8. PAPILDUS INFORMĀCIJA⁶³

8.1.1.tabula

PLK studējošo skaits studiju programmās uz 01.01.2013.

Studiju programmas nosaukums	Studiju gads												Tai skaitā studiju pārtraukumā		KOPĀ MĀCĀS		
	1		2		3		4		5		6		Budžets	Maksa	KOPĀ		
	B	M	B	M	B	M	B	M	B	M	B	M					
LU KOPĀ																	
<i>Studējošie kopā</i>	2516	2274	2189	1889	1523	1182	474	1591	56	88	35	44	292	526	6793	7068	13861
<i>1.līmeņa profesionālās studijas kopā:</i>	37	1	105	19	0	0	0	0	0	0	0	0	1	3	142	20	162
<i>Bakalaura studiju programmās kopā:</i>	1113	906	793	784	918	866	214	303	0	0	0	0	71	211	3038	2859	5897
<i>Profesionālās pamatstudiju programmās kopā:</i>	238	506	176	336	182	248	187	1286	41	83	33	43	15	152	857	2502	3359
<i>Ārzemju viesstudenti (pamatstudijas)</i>	0	0	26	2	84	0	58	0	0	0	0	0	0	0	168	2	170
<i>Pamatstudijas kopā</i>	1388	1413	1100	1141	1184	1114	459	1589	41	83	33	43	87	366	4205	5383	9588
<i>Maģistru studiju programmās kopā:</i>	721	333	643	258	0	0	0	0	0	0	0	0	93	49	1364	591	1955
<i>Profesionālā maģistra studijas kopā:</i>	174	394	159	370	3	7	0	0	0	0	0	0	8	50	336	771	1107
<i>2.līmeņa profesionālās studijas kopā:</i>	12	0	0	8	0	0	0	0	0	0	0	0	0	0	12	8	20
<i>Ārzemju viesstudenti (augstākā līmeņa studijas)</i>	0	0	45	0	0	0	0	0	0	0	0	0	0	0	45	0	45
<i>Rezidenti</i>	86	43	60	37	25	21	15	2	15	5	2	1	26	23	203	109	312
<i>Doktora studijās kopā:</i>	135	91	163	75	309	40	0	0	0	0	0	0	78	38	607	206	813
<i>Ārzemju viesstudenti (doktora līmeņa studijas)</i>	0	0	19	0	2	0	0	0	0	0	0	0	0	0	21	0	21
<i>Augstākā līmeņa studijās kopā</i>	1128	861	1089	748	339	68	15	2	15	5	2	1	205	160	2588	1685	4273
TEOLOĢIJAS FAKULTĀTE																	
<i>Studējošie kopā</i>	39	7	31	5	16	4	0	0	0	0	0	0	4	1	86	16	102
<i>Bakalaura studiju programmās kopā:</i>	29	1	20	3	16	4	0	0	0	0	0	0	2	1	65	8	73
Teoloģija un reliģiju zinātne	29	1	20	3	16	4	0	0	0	0	0	0	2	1	65	8	73
<i>Pamatstudijas kopā</i>	29	1	20	3	16	4	0	0	0	0	0	0	2	1	65	8	73
<i>Maģistru studiju programmās kopā:</i>	10	6	11	2	0	0	0	0	0	0	0	0	2	0	21	8	29
Teoloģija	10	6	11	2	0	0	0	0	0	0	0	0	2	0	21	8	29
<i>Augstākā līmeņa studijās kopā</i>	10	6	11	2	0	0	0	0	0	0	0	0	2	0	21	8	29

⁶³ Sadaļa sagatavota, pamatojoties uz LU Studentu servisa datiem.

Studiju programmas nosaukums	Studiju gads												Tai skaitā studiju pārtraukumā		KOPĀ MĀCĀS		
	1		2		3		4		5		6		Budžets	Maksa	KOPĀ		
	B	M	B	M	B	M	B	M	B	M	B	M				Budžets	Maksa
JURIDISKĀ FAKULTĀTE																	
<i>Studējošie kopā</i>	125	359	126	359	56	138	0	0	0	0	0	0	5	52	307	856	1163
<i>Bakalaura studiju programmās kopā:</i>	52	195	55	135	56	138	0	0	0	0	0	0	0	26	163	468	631
Tiesību zinātnes	52	195	55	135	56	136	0	0	0	0	0	0	0	26	163	466	629
Tiesību zinātne [LPA]	0	0	0	0	0	2	0	0	0	0	0	0	0	0	0	2	2
<i>Pamatstudijas kopā</i>	52	195	55	135	56	138	0	0	0	0	0	0	0	26	163	468	631
<i>Maģistru studiju programmās kopā:</i>	0	24	0	1	0	0	0	0	0	0	0	0	0	6	0	25	25
Starptautiskās attiecības (tiesības)	0	0	0	1	0	0	0	0	0	0	0	0	0	0	0	1	1
Tiesību zinātnes [studijas vakaros]	0	24	0	0	0	0	0	0	0	0	0	0	0	6	0	24	24
<i>Profesionālā maģistra studijas kopā</i>	73	140	71	223	0	0	0	0	0	0	0	0	5	20	144	363	507
Tiesību zinātnes	73	140	71	223	0	0	0	0	0	0	0	0	5	20	144	363	507
<i>Augstākā līmeņa studijās kopā</i>	73	164	71	224	0	0	0	0	0	0	0	0	5	26	144	388	532
PEDAGOĢIJAS UN PSIHOĻOĢIJAS FAKULTĀTE																	
<i>Studējošie kopā</i>	193	206	138	163	103	117	78	151	0	0	0	0	13	52	512	637	1149
<i>Bakalaura studiju programmās kopā:</i>	10	15	16	13	14	18	0	0	0	0	0	0	1	7	40	46	86
Pedagoģija	0	0	6	1	7	4	0	0	0	0	0	0	0	1	13	5	18
Psiholoģija	10	15	10	12	7	14	0	0	0	0	0	0	1	6	27	41	68
<i>Profesionālās pamatstudiju programmās kopā:</i>	104	148	79	110	86	92	78	151	0	0	0	0	8	34	347	501	848
Angļu valodas skolotājs	8	18	10	5	8	4	8	15	0	0	0	0	0	5	34	42	76
Informātikas un programmēšanas skolotājs	11	0	6	1	11	1	0	0	0	0	0	0	1	0	28	2	30
Kulturoloģijas skolotājs	8	0	0	0	3	0	6	1	0	0	0	0	0	0	17	1	18
Latviešu valodas un literatūras skolotājs	9	3	7	1	11	0	9	1	0	0	0	0	1	0	36	5	41
Lietišķās informātikas skolotājs	0	0	0	0	0	0	4	2	0	0	0	0	0	0	4	2	6
Mājturības un tehnoloģiju, māsasaimniecības skolotājs	7	1	8	3	6	0	6	0	0	0	0	0	1	0	27	4	31
Māksla	0	38	0	39	0	50	0	85	0	0	0	0	0	10	0	212	212
Pirmsskolas skolotājs	7	13	9	7	8	13	8	9	0	0	0	0	1	3	32	42	74
Psiholoģija	11	47	13	37	8	15	12	26	0	0	0	0	0	8	44	125	169
Sākumizglītības skolotājs	7	14	0	0	0	0	0	0	0	0	0	0	0	0	7	14	21
Sociālais pedagogs	7	4	6	5	8	0	6	4	0	0	0	0	1	1	27	13	40
Sporta skolotājs	8	8	8	12	8	8	8	3	0	0	0	0	1	6	32	31	63
Vācu valodas skolotājs	13	0	3	0	5	0	4	0	0	0	0	0	1	0	25	0	25
Vizuālās mākslas skolotājs	8	2	9	0	10	1	7	5	0	0	0	0	1	1	34	8	42
<i>Pamatstudijas kopā</i>	114	163	95	123	100	110	78	151	0	0	0	0	9	41	387	547	934

Studiju programmas nosaukums	Studiju gads												Tai skaitā studiju pārtraukumā		KOPĀ MĀCĀS		
	1		2		3		4		5		6		Budžets	Maksa	KOPĀ		
	B	M	B	M	B	M	B	M	B	M	B	M				Budžets	Maksa
Maģistru studiju programmās kopā:	44	9	31	8	0	0	0	0	0	0	0	0	3	3	75	17	92
Dažādības pedagoģiskie risinājumi	8	7	0	0	0	0	0	0	0	0	0	0	0	0	8	7	15
Izglītības zinātnes	9	0	9	2	0	0	0	0	0	0	0	0	0	1	18	2	20
Izglītības zinātnes	8	0	1	2	0	0	0	0	0	0	0	0	1	1	9	2	11
Izglītības zinātnes [ārzemnieki]	0	0	0	1	0	0	0	0	0	0	0	0	0	0	0	1	1
Pedagoģija	19	2	21	3	0	0	0	0	0	0	0	0	2	1	40	5	45
2.līmeņa profesionālās studijas kopā	0	0	0	8	0	0	0	0	0	0	0	0	0	0	0	8	8
Ģeogrāfijas un pamatzinātnes dabaszinību skolotājs	0	0	0	1	0	0	0	0	0	0	0	0	0	0	0	1	1
Sociālo zinību skolotājs	0	0	0	2	0	0	0	0	0	0	0	0	0	0	0	2	2
Vēstures skolotājs	0	0	0	4	0	0	0	0	0	0	0	0	0	0	0	4	4
Vidējās izglītības bioloģijas skolotājs	0	0	0	1	0	0	0	0	0	0	0	0	0	0	0	1	1
Profesionālā maģistra studijas kopā	35	34	12	24	3	7	0	0	0	0	0	0	1	8	50	65	115
Izglītības vadība	23	3	0	1	0	0	0	0	0	0	0	0	0	1	23	4	27
Psiholoģija	8	19	8	17	0	0	0	0	0	0	0	0	0	5	16	36	52
Psiholoģija	4	12	4	6	3	7	0	0	0	0	0	0	1	2	11	25	36
Augstākā līmeņa studijās kopā	79	43	43	40	3	7	0	0	0	0	0	0	4	11	125	90	215
VĒSTURES UN FILOZOFIJAS FAKULTĀTE																	
Studējošie kopā	126	38	103	29	55	44	0	0	0	0	0	0	25	18	284	111	395
Bakalaura studiju programmās kopā:	70	30	54	22	55	44	0	0	0	0	0	0	10	14	179	96	275
Filozofija	18	9	18	5	13	12	0	0	0	0	0	0	6	5	49	26	75
Vēsture	52	21	36	17	42	32	0	0	0	0	0	0	4	9	130	70	200
Pamatstudijas kopā	70	30	54	22	55	44	0	0	0	0	0	0	10	14	179	96	275
Maģistru studiju programmās kopā:	56	8	49	7	0	0	0	0	0	0	0	0	15	4	105	15	120
Filozofija	34	4	33	6	0	0	0	0	0	0	0	0	11	3	67	10	77
Vēsture	22	4	16	1	0	0	0	0	0	0	0	0	4	1	38	5	43
Augstākā līmeņa studijās kopā	56	8	49	7	0	0	0	0	0	0	0	0	15	4	105	15	120
EKONOMIKAS UN VADĪBAS FAKULTĀTE																	
Studējošie kopā	163	637	183	472	114	226	70	293	0	50	0	0	12	79	530	1678	2208
Bakalaura studiju programmās kopā:	97	144	99	108	106	131	60	135	0	0	0	0	1	14	362	518	880
Ekonomika	42	37	44	38	45	41	0	0	0	0	0	0	0	7	131	116	247
Starptautiskā ekonomika un komercdiplomātija	3	41	2	33	2	26	3	32	0	0	0	0	0	0	10	132	142
Vadības zinības	52	66	53	37	59	64	57	103	0	0	0	0	1	7	221	270	491
Profesionālās pamatstudiju programmās kopā:	5	154	5	103	8	95	10	158	0	50	0	0	0	29	28	560	588
Apdrošināšana un finanses	0	0	0	11	0	11	0	20	0	0	0	0	0	0	0	42	42

Studiju programmas nosaukums	Studiju gads												Tai skaitā studiju pārtraukumā		KOPĀ MĀCĀS		
	1		2		3		4		5		6		Budžets	Maksa	KOPĀ		
	B	M	B	M	B	M	B	M	B	M	B	M					
E-biznesa un loģistikas vadības sistēmas	2	43	2	24	2	14	2	28	0	0	0	0	0	4	8	109	117
Ekonomists (grāmatvedība, analīze, audits)	0	0	0	0	0	0	0	0	0	1	0	0	0	0	0	1	1
Finanšu menedžments	0	40	0	19	0	18	0	28	0	0	0	0	0	12	0	105	105
Finanšu sektora vadība	0	0	0	0	0	0	2	18	0	0	0	0	0	0	2	18	20
Grāmatvedība, analīze un audits	0	45	0	22	0	25	0	26	0	0	0	0	0	2	0	118	118
Grāmatvedība, analīze, audits	0	0	0	0	0	0	0	0	0	49	0	0	0	1	0	49	49
Starptautiskās ekonomiskās attiecības	3	26	3	27	6	27	6	38	0	0	0	0	0	10	18	118	136
Pamatstudijas kopā	102	298	104	211	114	226	70	293	0	50	0	0	1	43	390	1078	1468
Maģistru studiju programmās kopā:	61	164	79	158	0	0	0	0	0	0	0	0	11	17	140	322	462
Eiropas studijas	1	11	1	25	0	0	0	0	0	0	0	0	0	0	2	36	38
Eiropas studijas (angļu val.)	0	1	0	5	0	0	0	0	0	0	0	0	0	0	0	6	6
Ekonomika	17	27	18	33	0	0	0	0	0	0	0	0	3	2	35	60	95
Sabiedrības vadības	2	28	2	12	0	0	0	0	0	0	0	0	0	4	4	40	44
Starptautiskās attiecības (ekonomika)	1	5	1	8	0	0	0	0	0	0	0	0	0	0	2	13	15
Vadības zinības	34	91	34	72	0	0	0	0	0	0	0	0	0	9	68	163	231
Vides pārvaldība	6	1	23	3	0	0	0	0	0	0	0	0	8	2	29	4	33
Profesionālā maģistra studijas kopā	0	175	0	103	0	0	0	0	0	0	0	0	0	19	0	278	278
Finanšu ekonomika	0	29	0	29	0	0	0	0	0	0	0	0	0	4	0	58	58
Grāmatvedība un audits	0	66	0	0	0	0	0	0	0	0	0	0	0	3	0	66	66
Grāmatvedība un audits	0	16	0	20	0	0	0	0	0	0	0	0	0	4	0	36	36
Projektu vadīšana	0	35	0	26	0	0	0	0	0	0	0	0	0	4	0	61	61
Starptautiskais bizness	0	26	0	24	0	0	0	0	0	0	0	0	0	4	0	50	50
Starptautiskais bizness [angļu val.]	0	3	0	4	0	0	0	0	0	0	0	0	0	0	0	7	7
Augstākā līmeņa studijās kopā	61	339	79	261	0	0	0	0	0	0	0	0	11	36	140	600	740
BIOLOĢIJAS FAKULTĀTE																	
Studējošie kopā	129	22	122	8	61	6	0	0	0	0	0	0	7	3	312	36	348
Bakalaura studiju programmās kopā:	57	19	55	8	61	6	0	0	0	0	0	0	2	3	173	33	206
Bioloģija	57	19	55	8	61	6	0	0	0	0	0	0	2	3	173	33	206
Pamatstudijas kopā	57	19	55	8	61	6	0	0	0	0	0	0	2	3	173	33	206
Maģistru studiju programmās kopā:	72	3	67	0	0	0	0	0	0	0	0	0	5	0	139	3	142
Bioloģija	61	3	58	0	0	0	0	0	0	0	0	0	4	0	119	3	122
Uzturzinātne	11	0	9	0	0	0	0	0	0	0	0	0	1	0	20	0	20
Augstākā līmeņa studijās kopā	72	3	67	0	0	0	0	0	0	0	0	0	5	0	139	3	142
DATORIKAS FAKULTĀTE																	
Studējošie kopā	333	6	193	39	113	27	106	28	0	0	0	0	14	14	745	100	845

Studiju programmas nosaukums	Studiju gads												Tai skaitā studiju pārtraukumā		KOPĀ MĀCĀS		
	1		2		3		4		5		6		Budžets	Maksa	KOPĀ		
	B	M	B	M	B	M	B	M	B	M	B	M					
<i>1.līmeņa profesionālās studijas kopā</i>	37	1	105	19	0	0	0	0	0	0	0	0	1	3	142	20	162
Programmēšana un datortīklu administrēšana	37	1	105	19	0	0	0	0	0	0	0	0	1	3	142	20	162
<i>Bakalaura studiju programmās kopā:</i>	207	5	6	7	113	27	106	28	0	0	0	0	6	11	432	67	499
Datorzinātnes	207	5	6	7	113	27	106	28	0	0	0	0	6	11	432	67	499
<i>Pamatstudijas kopā</i>	244	6	111	26	113	27	106	28	0	0	0	0	7	14	574	87	661
<i>Maģistru studiju programmās kopā:</i>	89	0	82	13	0	0	0	0	0	0	0	0	7	0	171	13	184
Datorzinātnes	89	0	82	13	0	0	0	0	0	0	0	0	7	0	171	13	184
<i>Augstākā līmeņa studijās kopā</i>	89	0	82	13	0	0	0	0	0	0	0	0	7	0	171	13	184
FIZIKAS UN MATEMĀTIKAS FAKULTĀTE																	
<i>Studējošie kopā</i>	211	24	147	18	93	15	27	1	24	0	0	0	11	4	502	58	560
<i>Bakalaura studiju programmās kopā:</i>	119	5	71	4	74	14	7	0	0	0	0	0	8	2	271	23	294
Fizika	58	0	39	3	32	5	0	0	0	0	0	0	3	1	129	8	137
Matemātika	32	1	7	0	11	1	7	0	0	0	0	0	4	1	57	2	59
Optometrija	29	4	25	1	31	8	0	0	0	0	0	0	1	0	85	13	98
<i>Profesionālās pamatstudiju programmās kopā:</i>	28	2	23	0	19	1	20	1	24	0	0	0	1	0	114	4	118
Matemātikas statistiķis	28	2	23	0	19	1	20	1	24	0	0	0	1	0	114	4	118
<i>Pamatstudijas kopā</i>	147	7	94	4	93	15	27	1	24	0	0	0	9	2	385	27	412
<i>Maģistru studiju programmās kopā:</i>	54	0	42	2	0	0	0	0	0	0	0	0	1	0	96	2	98
Fizika	29	0	22	1	0	0	0	0	0	0	0	0	0	0	51	1	52
Matemātika	25	0	20	1	0	0	0	0	0	0	0	0	1	0	45	1	46
<i>Profesionālā maģistra studijas kopā</i>	10	17	11	12	0	0	0	0	0	0	0	0	1	2	21	29	50
Optometrija	10	17	11	12	0	0	0	0	0	0	0	0	1	2	21	29	50
<i>Augstākā līmeņa studijās kopā</i>	64	17	53	14	0	0	0	0	0	0	0	0	2	2	117	31	148
ĢEOGRĀFIJAS UN ZEMES ZINĀTŅU FAKULTĀTE																	
<i>Studējošie kopā</i>	174	53	132	46	68	41	0	0	0	0	0	0	15	15	374	140	514
<i>Bakalaura studiju programmās kopā:</i>	75	42	68	33	68	41	0	0	0	0	0	0	3	11	211	116	327
Ģeogrāfija	15	12	10	15	9	10	0	0	0	0	0	0	0	4	34	37	71
Ģeoloģija	30	14	33	13	33	9	0	0	0	0	0	0	1	6	96	36	132
Vides zinātne	30	16	25	5	26	22	0	0	0	0	0	0	2	1	81	43	124
<i>Pamatstudijas kopā</i>	75	42	68	33	68	41	0	0	0	0	0	0	3	11	211	116	327
<i>Maģistru studiju programmās kopā:</i>	89	2	54	5	0	0	0	0	0	0	0	0	12	4	143	7	150
Ģeogrāfija	27	0	17	2	0	0	0	0	0	0	0	0	4	2	44	2	46
Ģeoloģija	18	2	12	1	0	0	0	0	0	0	0	0	3	1	30	3	33
Vides zinātne	44	0	25	2	0	0	0	0	0	0	0	0	5	1	69	2	71
<i>Profesionālā maģistra studijas kopā</i>	10	9	10	8	0	0	0	0	0	0	0	0	0	0	20	17	37

Studiju programmas nosaukums	Studiju gads												Tai skaitā studiju pārtraukumā		KOPĀ MĀCĀS		
	1		2		3		4		5		6		Budžets	Maksa	KOPĀ		
	B	M	B	M	B	M	B	M	B	M	B	M					
Telpiskās attīstības plānošana	10	9	10	8	0	0	0	0	0	0	0	0	0	0	20	17	37
<i>Augstākā līmeņa studijās kopā</i>	<i>99</i>	<i>11</i>	<i>64</i>	<i>13</i>	<i>0</i>	<i>0</i>	<i>0</i>	<i>0</i>	<i>0</i>	<i>0</i>	<i>0</i>	<i>0</i>	<i>12</i>	<i>4</i>	<i>163</i>	<i>24</i>	<i>187</i>
ĶĪMIJAS FAKULTĀTE																	
<i>Studējošie kopā</i>	<i>172</i>	<i>24</i>	<i>135</i>	<i>16</i>	<i>68</i>	<i>6</i>	<i>42</i>	<i>2</i>	<i>0</i>	<i>0</i>	<i>0</i>	<i>0</i>	<i>20</i>	<i>9</i>	<i>417</i>	<i>48</i>	<i>465</i>
<i>Bakalaura studiju programmās kopā:</i>	<i>52</i>	<i>3</i>	<i>61</i>	<i>12</i>	<i>41</i>	<i>6</i>	<i>0</i>	<i>0</i>	<i>0</i>	<i>0</i>	<i>0</i>	<i>0</i>	<i>12</i>	<i>7</i>	<i>154</i>	<i>21</i>	<i>175</i>
Ķīmija	52	3	61	12	41	6	0	0	0	0	0	0	12	7	154	21	175
<i>Profesionālās pamatstudiju programmās kopā:</i>	<i>49</i>	<i>0</i>	<i>21</i>	<i>1</i>	<i>27</i>	<i>0</i>	<i>42</i>	<i>2</i>	<i>0</i>	<i>0</i>	<i>0</i>	<i>0</i>	<i>1</i>	<i>0</i>	<i>139</i>	<i>3</i>	<i>142</i>
Dabaszinātņu un informācijas tehnoloģijas skolotājs	49	0	21	1	27	0	42	2	0	0	0	0	1	0	139	3	142
<i>Pamatstudijas kopā</i>	<i>101</i>	<i>3</i>	<i>82</i>	<i>13</i>	<i>68</i>	<i>6</i>	<i>42</i>	<i>2</i>	<i>0</i>	<i>0</i>	<i>0</i>	<i>0</i>	<i>13</i>	<i>7</i>	<i>293</i>	<i>24</i>	<i>317</i>
<i>Maģistru studiju programmās kopā:</i>	<i>52</i>	<i>2</i>	<i>38</i>	<i>3</i>	<i>0</i>	<i>0</i>	<i>0</i>	<i>0</i>	<i>0</i>	<i>0</i>	<i>0</i>	<i>0</i>	<i>7</i>	<i>1</i>	<i>90</i>	<i>5</i>	<i>95</i>
Ķīmija	52	2	38	3	0	0	0	0	0	0	0	0	7	1	90	5	95
<i>Profesionālā maģistra studijas kopā</i>	<i>19</i>	<i>19</i>	<i>15</i>	<i>0</i>	<i>0</i>	<i>0</i>	<i>0</i>	<i>0</i>	<i>0</i>	<i>0</i>	<i>0</i>	<i>0</i>	<i>0</i>	<i>1</i>	<i>34</i>	<i>19</i>	<i>53</i>
Darba vides aizsardzība un ekspertīze	19	16	15	0	0	0	0	0	0	0	0	0	0	1	34	16	50
Darba vides aizsardzība un ekspertīze	0	3	0	0	0	0	0	0	0	0	0	0	0	0	0	3	3
<i>Augstākā līmeņa studijās kopā</i>	<i>71</i>	<i>21</i>	<i>53</i>	<i>3</i>	<i>0</i>	<i>0</i>	<i>0</i>	<i>0</i>	<i>0</i>	<i>0</i>	<i>0</i>	<i>0</i>	<i>7</i>	<i>2</i>	<i>124</i>	<i>24</i>	<i>148</i>
MEDICĪNAS FAKULTĀTE																	
<i>Studējošie kopā</i>	<i>74</i>	<i>272</i>	<i>70</i>	<i>194</i>	<i>57</i>	<i>93</i>	<i>37</i>	<i>974</i>	<i>17</i>	<i>33</i>	<i>33</i>	<i>43</i>	<i>5</i>	<i>104</i>	<i>288</i>	<i>1609</i>	<i>1897</i>
<i>Bakalaura studiju programmās kopā:</i>	<i>14</i>	<i>25</i>	<i>15</i>	<i>50</i>	<i>15</i>	<i>33</i>	<i>0</i>	<i>0</i>	<i>0</i>	<i>0</i>	<i>0</i>	<i>0</i>	<i>0</i>	<i>14</i>	<i>44</i>	<i>108</i>	<i>152</i>
Farmācija	14	25	15	50	15	33	0	0	0	0	0	0	0	14	44	108	152
<i>Profesionālās pamatstudiju programmās kopā:</i>	<i>52</i>	<i>202</i>	<i>48</i>	<i>122</i>	<i>42</i>	<i>60</i>	<i>37</i>	<i>974</i>	<i>17</i>	<i>33</i>	<i>33</i>	<i>43</i>	<i>5</i>	<i>89</i>	<i>229</i>	<i>1434</i>	<i>1663</i>
Ārstniecība	52	151	48	94	42	44	36	51	17	26	33	34	5	76	228	400	628
Ārstniecība [Ārzemnieki]	0	51	0	28	0	13	0	11	0	7	0	9	0	8	0	119	119
Māšzinības	0	0	0	0	0	3	1	895	0	0	0	0	0	5	1	898	899
Radiogrāfija	0	0	0	0	0	0	0	17	0	0	0	0	0	0	0	17	17
<i>Pamatstudijas kopā</i>	<i>66</i>	<i>227</i>	<i>63</i>	<i>172</i>	<i>57</i>	<i>93</i>	<i>37</i>	<i>974</i>	<i>17</i>	<i>33</i>	<i>33</i>	<i>43</i>	<i>5</i>	<i>103</i>	<i>273</i>	<i>1542</i>	<i>1815</i>
<i>Maģistru studiju programmās kopā:</i>	<i>8</i>	<i>45</i>	<i>7</i>	<i>22</i>	<i>0</i>	<i>0</i>	<i>0</i>	<i>0</i>	<i>0</i>	<i>0</i>	<i>0</i>	<i>0</i>	<i>0</i>	<i>1</i>	<i>15</i>	<i>67</i>	<i>82</i>
Farmācija	5	38	5	14	0	0	0	0	0	0	0	0	0	0	10	52	62
Māšzinības	3	7	2	8	0	0	0	0	0	0	0	0	0	1	5	15	20
<i>Augstākā līmeņa studijās kopā</i>	<i>8</i>	<i>45</i>	<i>7</i>	<i>22</i>	<i>0</i>	<i>0</i>	<i>0</i>	<i>0</i>	<i>0</i>	<i>0</i>	<i>0</i>	<i>0</i>	<i>0</i>	<i>1</i>	<i>15</i>	<i>67</i>	<i>82</i>
SOCIĀLO ZINĀTŅU FAKULTĀTE																	
<i>Studējošie kopā</i>	<i>186</i>	<i>255</i>	<i>154</i>	<i>203</i>	<i>109</i>	<i>182</i>	<i>0</i>	<i>0</i>	<i>0</i>	<i>0</i>	<i>0</i>	<i>0</i>	<i>5</i>	<i>76</i>	<i>449</i>	<i>640</i>	<i>1089</i>
<i>Bakalaura studiju programmās kopā:</i>	<i>107</i>	<i>204</i>	<i>96</i>	<i>186</i>	<i>109</i>	<i>182</i>	<i>0</i>	<i>0</i>	<i>0</i>	<i>0</i>	<i>0</i>	<i>0</i>	<i>3</i>	<i>67</i>	<i>312</i>	<i>572</i>	<i>884</i>
Informācijas pārvaldība	32	0	22	5	27	5	0	0	0	0	0	0	1	5	81	10	91

Studiju programmas nosaukums	Studiju gads												Tai skaitā studiju pārtraukumā		KOPĀ MĀCĀS		
	1		2		3		4		5		6		Budžets	Maksa	KOPĀ		
	B	M	B	M	B	M	B	M	B	M	B	M					
Komunikācijas zinātne	25	168	25	143	29	130	0	0	0	0	0	0	0	30	79	441	520
Politikas zinātne	26	26	24	35	27	38	0	0	0	0	0	0	1	26	77	99	176
Socioloģija	24	10	25	3	26	9	0	0	0	0	0	0	1	6	75	22	97
Pamatstudijas kopā	107	204	96	186	109	182	0	0	0	0	0	0	3	67	312	572	884
Maģistru studiju programmās kopā:	67	51	58	17	0	0	0	0	0	0	0	0	2	9	125	68	193
Bibliotēkzinātne un informācija	12	0	10	0	0	0	0	0	0	0	0	0	0	0	22	0	22
Diplomātija	0	35	0	0	0	0	0	0	0	0	0	0	0	0	0	35	35
Komunikācijas zinātne	21	12	18	5	0	0	0	0	0	0	0	0	1	6	39	17	56
Politikas zinātne	20	4	23	9	0	0	0	0	0	0	0	0	0	3	43	13	56
Socioloģija	14	0	7	3	0	0	0	0	0	0	0	0	1	0	21	3	24
2.līmeņa profesionālās studijas kopā	12	0	0	0	0	0	0	0	0	0	0	0	0	0	12	0	12
Sociālais darbs	12	0	0	0	0	0	0	0	0	0	0	0	0	0	12	0	12
Augstākā līmeņa studijās kopā	79	51	58	17	0	0	0	0	0	0	0	0	2	9	137	68	205
HUMANITĀRO ZINĀTŅU FAKULTĀTE																	
Studējošie kopā	370	237	342	223	190	222	41	140	0	0	0	0	52	38	943	822	1765
Bakalaura studiju programmās kopā:	224	218	177	203	190	222	41	140	0	0	0	0	23	34	632	783	1415
Angļu filoloģija	28	36	20	38	21	43	25	83	0	0	0	0	2	7	94	200	294
Āzijas studijas	19	44	11	48	22	65	0	0	0	0	0	0	8	10	52	157	209
Baltu filoloģija	53	1	50	0	45	4	0	0	0	0	0	0	5	0	148	5	153
Franču filoloģija	15	18	14	19	9	21	8	20	0	0	0	0	1	4	46	78	124
Klasiskā filoloģija	24	2	11	1	13	1	0	0	0	0	0	0	2	0	48	4	52
Krievu filoloģija	43	6	39	7	38	2	0	0	0	0	0	0	3	1	120	15	135
Kultūras un sociālā antropoloģija	9	27	10	11	12	16	0	0	0	0	0	0	2	0	31	54	85
Moderno valodu un biznesa studijas	5	76	4	66	4	58	3	26	0	0	0	0	0	4	16	226	242
Somugru studijas	8	1	5	6	5	5	5	11	0	0	0	0	0	2	23	23	46
Vācu filoloģija	20	7	13	7	21	7	0	0	0	0	0	0	0	6	54	21	75
Pamatstudijas kopā	224	218	177	203	190	222	41	140	0	0	0	0	23	34	632	783	1415
Maģistru studiju programmās kopā:	119	19	125	20	0	0	0	0	0	0	0	0	28	4	244	39	283
Angļu filoloģija	31	1	26	3	0	0	0	0	0	0	0	0	6	0	57	4	61
Baltijas jūras reģiona studijas	10	3	10	4	0	0	0	0	0	0	0	0	3	0	20	7	27
Baltu filoloģija	27	0	32	0	0	0	0	0	0	0	0	0	7	0	59	0	59
Klasiskā filoloģija	7	0	7	1	0	0	0	0	0	0	0	0	0	0	14	1	15
Krievu filoloģija	15	2	17	2	0	0	0	0	0	0	0	0	1	0	32	4	36
Kultūras un sociālā antropoloģija	7	6	6	3	0	0	0	0	0	0	0	0	3	4	13	9	22
Orientālistika	9	4	13	4	0	0	0	0	0	0	0	0	7	0	22	8	30
Romāņu valodu un kultūru studijas	6	3	10	3	0	0	0	0	0	0	0	0	0	0	16	6	22

Studiju programmas nosaukums	Studiju gads												Tai skaitā studiju pārtraukumā		KOPĀ MĀCĀS		
	1		2		3		4		5		6		Budžets	Maksa	KOPĀ		
	B	M	B	M	B	M	B	M	B	M	B	M					
Vācu filoloģija	7	0	4	0	0	0	0	0	0	0	0	0	1	0	11	0	11
<i>Profesionālā maģistra studijas kopā</i>	<i>27</i>	<i>0</i>	<i>40</i>	<i>0</i>	<i>0</i>	<i>0</i>	<i>0</i>	<i>0</i>	<i>0</i>	<i>0</i>	<i>0</i>	<i>0</i>	<i>1</i>	<i>0</i>	<i>67</i>	<i>0</i>	<i>67</i>
Konferenču tulkošana	0	0	16	0	0	0	0	0	0	0	0	0	0	0	16	0	16
Rakstiskā tulkošana	27	0	24	0	0	0	0	0	0	0	0	0	1	0	51	0	51
<i>Augstākā līmeņa studijās kopā</i>	<i>146</i>	<i>19</i>	<i>165</i>	<i>20</i>	<i>0</i>	<i>0</i>	<i>0</i>	<i>0</i>	<i>0</i>	<i>0</i>	<i>0</i>	<i>0</i>	<i>29</i>	<i>4</i>	<i>311</i>	<i>39</i>	<i>350</i>
DOKTORANTŪRA																	
<i>Doktora studiju programmas kopā:</i>	<i>135</i>	<i>91</i>	<i>163</i>	<i>75</i>	<i>309</i>	<i>40</i>	<i>0</i>	<i>0</i>	<i>0</i>	<i>0</i>	<i>0</i>	<i>0</i>	<i>78</i>	<i>38</i>	<i>607</i>	<i>206</i>	<i>813</i>
Bioloģija	15	0	10	2	25	0	0	0	0	0	0	0	7	0	50	2	52
Datorzinātnes	5	0	11	0	16	0	0	0	0	0	0	0	6	0	32	0	32
Demogrāfija	0	0	2	0	3	0	0	0	0	0	0	0	2	0	5	0	5
Ekonomika	6	7	6	5	13	8	0	0	0	0	0	0	6	8	25	20	45
Filoloģija	8	0	8	0	25	0	0	0	0	0	0	0	4	0	41	0	41
Filozofija	0	0	5	0	13	0	0	0	0	0	0	0	2	0	18	0	18
Fizika, astronomija un mehānika	11	6	18	0	26	1	0	0	0	0	0	0	4	1	55	7	62
Ģeogrāfija	4	0	7	0	11	0	0	0	0	0	0	0	4	0	22	0	22
Ģeoloģija	7	0	4	0	6	0	0	0	0	0	0	0	1	0	17	0	17
Izglītības vadība	2	4	1	2	11	1	0	0	0	0	0	0	2	0	14	7	21
Juridiskā zinātne	5	6	8	10	19	9	0	0	0	0	0	0	4	9	32	25	57
Juridiskā zinātne [LPA]	0	0	1	0	1	0	0	0	0	0	0	0	0	0	2	0	2
Komunikācijas zinātne	2	0	7	1	13	1	0	0	0	0	0	0	3	1	22	2	24
Ķīmija	11	11	17	0	9	1	0	0	0	0	0	0	2	0	37	12	49
Matemātika	5	0	6	0	5	0	0	0	0	0	0	0	0	0	16	0	16
Medicīna un farmācija	8	1	7	3	19	4	0	0	0	0	0	0	7	2	34	8	42
Pedagoģija	12	2	7	2	23	0	0	0	0	0	0	0	6	2	42	4	46
Politikas zinātne	3	2	3	0	6	1	0	0	0	0	0	0	0	0	12	3	15
Psiholoģija	6	1	7	0	7	1	0	0	0	0	0	0	4	0	20	2	22
Socioloģija	5	0	3	0	5	0	0	0	0	0	0	0	0	0	13	0	13
Teoloģija un reliģiju zinātne	3	4	3	0	6	0	0	0	0	0	0	0	2	0	12	4	16
Vadībzinātne	3	1	4	4	11	9	0	0	0	0	0	0	4	7	18	14	32
Vadībzinātne	0	42	0	41	0	0	0	0	0	0	0	0	0	5	0	83	83
Valodniecība	2	4	3	3	8	2	0	0	0	0	0	0	3	3	13	9	22
Vēsture	3	0	7	2	14	2	0	0	0	0	0	0	0	0	24	4	28
Vides zinātne	9	0	8	0	14	0	0	0	0	0	0	0	5	0	31	0	31

NLK studējošo skaits studiju programmās uz 01.01.2013.

Studiju programmas nosaukums	Studiju gads						Tai skaitā studiju pārtraukumā	KOPĀ mācās par maksu
	1	2	3	4	5	6		
	Maksa	Maksa	Maksa	Maksa	Maksa	Maksa	Maksa	
LU KOPĀ								
<i>Studējošie kopā</i>	<i>409</i>	<i>535</i>	<i>271</i>	<i>285</i>	<i>338</i>	<i>0</i>	<i>152</i>	<i>1838</i>
<i>1.līmeņa profesionālās studijas kopā</i>	<i>22</i>	<i>52</i>	<i>19</i>	<i>0</i>	<i>0</i>	<i>0</i>	<i>2</i>	<i>93</i>
<i>Bakalaura studiju programmās kopā</i>	<i>122</i>	<i>111</i>	<i>113</i>	<i>161</i>	<i>125</i>	<i>0</i>	<i>27</i>	<i>632</i>
<i>Profesionālās pamatstudiju programmās kopā</i>	<i>175</i>	<i>101</i>	<i>120</i>	<i>105</i>	<i>213</i>	<i>0</i>	<i>75</i>	<i>714</i>
<i>Pamatstudijas kopā</i>	<i>319</i>	<i>264</i>	<i>252</i>	<i>266</i>	<i>338</i>	<i>0</i>	<i>104</i>	<i>1439</i>
<i>Maģistru studiju programmās kopā</i>	<i>10</i>	<i>17</i>	<i>11</i>	<i>0</i>	<i>0</i>	<i>0</i>	<i>6</i>	<i>38</i>
<i>Profesionālā maģistra studijas kopā</i>	<i>9</i>	<i>18</i>	<i>0</i>	<i>0</i>	<i>0</i>	<i>0</i>	<i>1</i>	<i>27</i>
<i>2.līmeņa profesionālās studijas kopā</i>	<i>69</i>	<i>232</i>	<i>3</i>	<i>0</i>	<i>0</i>	<i>0</i>	<i>11</i>	<i>304</i>
<i>Doktora studijās kopā</i>	<i>2</i>	<i>4</i>	<i>5</i>	<i>19</i>	<i>0</i>	<i>0</i>	<i>30</i>	<i>30</i>
<i>Augstākā līmeņa studijās kopā</i>	<i>90</i>	<i>271</i>	<i>19</i>	<i>19</i>	<i>0</i>	<i>0</i>	<i>48</i>	<i>399</i>
JURIDISKĀ FAKULTĀTE								
<i>Studējošie kopā</i>	<i>86</i>	<i>67</i>	<i>75</i>	<i>78</i>	<i>0</i>	<i>0</i>	<i>19</i>	<i>306</i>
<i>Bakalaura studiju programmās kopā:</i>	<i>77</i>	<i>65</i>	<i>71</i>	<i>78</i>	<i>0</i>	<i>0</i>	<i>18</i>	<i>291</i>
Tiesību zinātne	77	65	71	78	0	0	18	291
<i>Profesionālās pamatstudiju programmās kopā:</i>	<i>0</i>	<i>0</i>	<i>4</i>	<i>0</i>	<i>0</i>	<i>0</i>	<i>0</i>	<i>4</i>
Tiesību zinātne [LPA]	0	0	4	0	0	0	0	4
<i>Pamatstudijas kopā</i>	<i>77</i>	<i>65</i>	<i>75</i>	<i>78</i>	<i>0</i>	<i>0</i>	<i>18</i>	<i>295</i>
<i>Maģistru studiju programmās kopā:</i>	<i>9</i>	<i>2</i>	<i>0</i>	<i>0</i>	<i>0</i>	<i>0</i>	<i>1</i>	<i>11</i>
Tiesību zinātne	9	2	0	0	0	0	1	11
Tiesību zinātne								0
<i>Augstākā līmeņa studijās kopā</i>	<i>9</i>	<i>2</i>	<i>0</i>	<i>0</i>	<i>0</i>	<i>0</i>	<i>1</i>	<i>11</i>
PEDAGOĢIJAS UN PSIHOĢIJAS FAKULTĀTE								
<i>Studējošie kopā</i>	<i>188</i>	<i>337</i>	<i>86</i>	<i>65</i>	<i>88</i>	<i>0</i>	<i>42</i>	<i>764</i>
<i>1.līmeņa profesionālās studijas kopā</i>	<i>22</i>	<i>52</i>	<i>19</i>	<i>0</i>	<i>0</i>	<i>0</i>	<i>2</i>	<i>93</i>
Pirmsskolas izglītības pedagogs	22	52	19	0	0	0	2	93
<i>Bakalaura studiju programmās kopā:</i>	<i>10</i>	<i>1</i>	<i>0</i>	<i>0</i>	<i>0</i>	<i>0</i>	<i>0</i>	<i>11</i>
Psiholoģija	10	1	0	0	0	0	0	11
<i>Profesionālās pamatstudiju programmās kopā:</i>	<i>86</i>	<i>40</i>	<i>53</i>	<i>65</i>	<i>88</i>	<i>0</i>	<i>25</i>	<i>332</i>
Angļu valodas skolotājs	5	3	9	12	11	0	3	40
Informātikas un programmēšanas skolotājs	2	0	0	0	0	0	0	2

Studiju programmas nosaukums	Studiju gads						Tai skaitā studiju pārtraukumā	KOPĀ mācās par maksu
	1	2	3	4	5	6		
	Maksa	Maksa	Maksa	Maksa	Maksa	Maksa	Maksa	
Kulturoloģijas skolotājs	1	0	0	0	0	0	0	1
Latviešu valodas un literatūras skolotājs	1	0	0	0	0	0	1	1
Mājturības un tehnoloģiju, mājsaimniecības skolotājs	1	0	0	0	0	0	0	1
Māksla	17	6	13	26	39	0	12	101
Pirmsskolas skolotājs	10	9	16	19	22	0	4	76
Pirmsskolas skolotājs	0	0	0	0	10	0	0	10
Psiholoģija	22	22	15	8	6	0	4	73
Sākumizglītības skolotājs	7	0	0	0	0	0	1	7
Speciālās izglītības skolotājs/ skolotājs logopēds	14	0	0	0	0	0	0	14
Sporta skolotājs	3	0	0	0	0	0	0	3
Vizuālās mākslas skolotājs	3	0	0	0	0	0	0	3
Pamatstudijas kopā	118	93	72	65	88	0	27	436
Maģistru studiju programmās kopā:	1	15	11	0	0	0	5	27
Dažādības pedagoģiskie risinājumi	1	13	7	0	0	0	5	21
Dažādības pedagoģiskie risinājumi [Spānija]	0	2	3	0	0	0	0	5
Pedagoģija	0	0	1	0	0	0	0	1
2.līmeņa profesionālās studijas kopā	69	229	3	0	0	0	10	301
Ģeogrāfijas un pamatizglītības dabaszinību skolotājs	2	0	0	0	0	0	2	2
Ģeogrāfijas un pamatizglītības dabaszinību skolotājs	6	20	0	0	0	0	0	26
Ģeogrāfijas un pamatizglītības dabaszinību skolotājs	3	0	0	0	0	0	0	3
Pamatizglītības angļu valodas skolotājs	8	0	0	0	0	0	0	8
Pamatizglītības skolotājs	0	1	0	0	0	0	1	1
Pamatizglītības skolotājs (1.-4.klase)	2	11	0	0	0	0	3	13
Pamatizglītības skolotājs (1.-4.klase)	1	6	0	0	0	0	0	7
Pirmsskolas izglītības skolotājs	2	0	0	0	0	0	0	2
Pirmsskolas izglītības skolotājs	1	0	0	0	0	0	0	1
Pirmsskolas izglītības skolotājs	1	0	0	0	0	0	0	1
Skolotājs logopēds	1	0	0	0	0	0	0	1
Skolotājs logopēds	6	4	0	0	0	0	0	10
Skolotājs logopēds	4	4	0	0	0	0	2	8
Sociālo zinību skolotājs	0	9	0	0	0	0	0	9
Speciālās izglītības skolotājs	5	2	0	0	0	0	0	7
Speciālās izglītības skolotājs	1	2	0	0	0	0	1	3

Studiju programmas nosaukums	Studiju gads						Tai skaitā studiju pārtraukumā	KOPĀ mācās par maksu
	1	2	3	4	5	6		
	Maksa	Maksa	Maksa	Maksa	Maksa	Maksa	Maksa	
Vēstures skolotājs	0	2	0	0	0	0	0	2
Vēstures skolotājs	0	16	0	0	0	0	0	16
Vidējās izglītības angļu valodas skolotājs	10	9	0	0	0	0	0	19
Vidējās izglītības angļu valodas skolotājs	3	6	0	0	0	0	0	9
Vidējās izglītības bioloģijas skolotājs	0	18	0	0	0	0	0	18
Vidējās izglītības fizikas skolotājs	0	12	0	0	0	0	0	12
Vidējās izglītības fizikas skolotājs	0	9	0	0	0	0	0	9
Vidējās izglītības fizikas skolotājs	2	0	0	0	0	0	0	2
Vidējās izglītības informātikas un programmēšanas pamatu skolotājs	0	25	0	0	0	0	0	25
Vidējās izglītības krievu valodas un literatūras skolotājs vai krievu valodas kā svešvalodas un latviešu valodas kā otrās valodas skolotājs	1	9	0	0	0	0	1	10
Vidējās izglītības krievu valodas un literatūras skolotājs vai krievu valodas kā svešvalodas un latviešu valodas kā otrās valodas skolotājs	3	2	0	0	0	0	0	5
Vidējās izglītības krievu valodas un literatūras skolotājs vai krievu valodas kā svešvalodas un latviešu valodas kā otrās valodas skolotājs	1	3	0	0	0	0	0	4
Vidējās izglītības ķīmijas skolotājs	0	4	0	0	0	0	0	4
Vidējās izglītības ķīmijas skolotājs	0	9	0	0	0	0	0	9
Vidējās izglītības latviešu valodas un literatūras skolotājs	0	17	0	0	0	0	0	17
Vidējās izglītības latviešu valodas un literatūras skolotājs	0	1	0	0	0	0	0	1
Vidējās izglītības matemātikas skolotājs	0	4	0	0	0	0	0	4
Vidējās izglītības matemātikas skolotājs	0	16	0	0	0	0	0	16
Vidējās izglītības skandināvu valodas skolotājs	0	1	0	0	0	0	0	1
Vidusskolas krievu valodas un literatūras skolotājs un vidusskolas krievu valodas kā svešvalodas un latviešu valodas kā otrās valodas skolotājs [HZF]	0	0	3	0	0	0	0	3
Vizuālās mākslas skolotājs	1	0	0	0	0	0	0	1
Vizuālās mākslas skolotājs	4	7	0	0	0	0	0	11
Vizuālās mākslas skolotājs	1	0	0	0	0	0	0	1
Augstākā līmeņa studijās kopā	70	244	14	0	0	0	15	328

Studiju programmas nosaukums	Studiju gads						Tai skaitā studiju pārtraukumā	KOPĀ mēcās par maksu
	1	2	3	4	5	6		
	Maksa	Maksa	Maksa	Maksa	Maksa	Maksa	Maksa	
EKONOMIKAS UN VADĪBAS FAKULTĀTE								
<i>Studējošie kopā</i>	<i>125</i>	<i>124</i>	<i>105</i>	<i>123</i>	<i>250</i>	<i>0</i>	<i>60</i>	<i>727</i>
<i>Bakalaura studiju programmās kopā:</i>	<i>35</i>	<i>45</i>	<i>42</i>	<i>83</i>	<i>125</i>	<i>0</i>	<i>9</i>	<i>330</i>
Ekonomika	0	0	1	12	0	0	2	13
Vadības zinības	35	45	41	71	125	0	7	317
<i>Profesionālās pamatstudiju programmās kopā:</i>	<i>89</i>	<i>61</i>	<i>63</i>	<i>40</i>	<i>125</i>	<i>0</i>	<i>50</i>	<i>378</i>
Apdrošināšana un finanses	0	0	1	2	9	0	3	12
E-biznesa un loģistikas vadības sistēmas	18	14	17	9	23	0	4	81
Finanšu menedžments	18	15	19	1	30	0	16	83
Finanšu sektora vadība	0	0	0	5	12	0	8	17
Grāmatvedība, analīze un audīts	42	25	26	22	0	0	6	115
Grāmatvedība, analīze, audīts	0	0	0	1	51	0	11	52
Starptautiskās ekonomiskās attiecības	11	7	0	0	0	0	2	18
<i>Pamatstudijas kopā</i>	<i>124</i>	<i>106</i>	<i>105</i>	<i>123</i>	<i>250</i>	<i>0</i>	<i>59</i>	<i>708</i>
<i>Profesionālā maģistra programmās kopā:</i>	<i>1</i>	<i>18</i>	<i>0</i>	<i>0</i>	<i>0</i>	<i>0</i>	<i>1</i>	<i>19</i>
Finanšu ekonomika	0	15	0	0	0	0	0	15
Grāmatvedība un audīts	1	3	0	0	0	0	1	4
<i>Augstākā līmeņa studijās kopā</i>	<i>1</i>	<i>18</i>	<i>0</i>	<i>0</i>	<i>0</i>	<i>0</i>	<i>1</i>	<i>19</i>
SOCIĀLO ZINĀTŅU FAKULTĀTE								
<i>Studējošie kopā</i>	<i>8</i>	<i>0</i>	<i>0</i>	<i>0</i>	<i>0</i>	<i>0</i>	<i>0</i>	<i>8</i>
<i>Profesionālā maģistra studijas kopā:</i>	<i>8</i>	<i>0</i>	<i>0</i>	<i>0</i>	<i>0</i>	<i>0</i>	<i>0</i>	<i>8</i>
Dokumentu un arhīvu pārvaldība	8	0	0	0	0	0	0	8
<i>Augstākā līmeņa studijās kopā</i>	<i>8</i>	<i>0</i>	<i>0</i>	<i>0</i>	<i>0</i>	<i>0</i>	<i>0</i>	<i>8</i>
HUMANITĀRO ZINĀTŅU FAKULTĀTE								
<i>Studējošie kopā</i>	<i>0</i>	<i>3</i>	<i>0</i>	<i>0</i>	<i>0</i>	<i>0</i>	<i>1</i>	<i>3</i>
<i>2.līmeņa profesionālās studijas kopā</i>	<i>0</i>	<i>3</i>	<i>0</i>	<i>0</i>	<i>0</i>	<i>0</i>	<i>1</i>	<i>3</i>
Moderno valodu skolotājs	0	3	0	0	0	0	1	3
<i>Augstākā līmeņa studijās kopā</i>	<i>0</i>	<i>3</i>	<i>0</i>	<i>0</i>	<i>0</i>	<i>0</i>	<i>1</i>	<i>3</i>
DOKTORANTŪRA								
<i>Doktora studiju programmas kopā:</i>	<i>2</i>	<i>4</i>	<i>5</i>	<i>19</i>	<i>0</i>	<i>0</i>	<i>30</i>	<i>30</i>
Bioloģija	0	1	1	1	0	0	3	3
Demogrāfija	0	0	0	1	0	0	1	1
Ekonomika	0	0	1	3	0	0	4	4

Studiju programmas nosaukums	Studiju gads						Tai skaitā studiju pārtraukumā	KOPĀ mācās par maksu
	1	2	3	4	5	6		
	Maksa	Maksa	Maksa	Maksa	Maksa	Maksa	Maksa	
Filoloģija	0	0	0	1	0	0	1	1
Izglītības vadība	1	2	0	1	0	0	4	4
Juridiskā zinātne	1	0	0	0	0	0	1	1
Juridiskā zinātne [LPA]	0	0	0	1	0	0	1	1
Medicīna un farmācija	0	0	0	1	0	0	1	1
Pedagoģija	0	0	1	3	0	0	4	4
Politikas zinātne	0	0	1	0	0	0	1	1
Psiholoģija	0	0	1	0	0	0	1	1
Vadībzinātne	0	1	0	7	0	0	8	8

8.1.3.tabula

NLN studējošo skaits studiju programmās uz 01.01.2013.

Studiju programmas nosaukums	Studiju gads						Tai skaitā studiju pārtraukumā	KOPĀ mācās par maksu
	1	2	3	4	5	6		
	Maksa	Maksa	Maksa	Maksa	Maksa	Maksa	Maksa	
LU KOPĀ								
<i>Studējošie kopā</i>	<i>260</i>	<i>267</i>	<i>182</i>	<i>196</i>	<i>108</i>	<i>8</i>	<i>116</i>	<i>1021</i>
<i>Bakalaura studiju programmās kopā:</i>	<i>169</i>	<i>132</i>	<i>134</i>	<i>164</i>	<i>42</i>	<i>0</i>	<i>88</i>	<i>641</i>
<i>Profesionālās pamatstudiju programmās kopā:</i>	<i>15</i>	<i>62</i>	<i>46</i>	<i>32</i>	<i>66</i>	<i>8</i>	<i>18</i>	<i>229</i>
<i>Pamatstudijas kopā</i>	<i>184</i>	<i>194</i>	<i>180</i>	<i>196</i>	<i>108</i>	<i>8</i>	<i>106</i>	<i>870</i>
<i>Maģistru studiju programmās kopā:</i>	<i>13</i>	<i>21</i>	<i>1</i>	<i>0</i>	<i>0</i>	<i>0</i>	<i>2</i>	<i>35</i>
<i>Profesionālā maģistra studijas kopā</i>	<i>63</i>	<i>51</i>	<i>0</i>	<i>0</i>	<i>0</i>	<i>0</i>	<i>7</i>	<i>114</i>
<i>2.līmeņa profesionālās studijas kopā</i>	<i>0</i>	<i>1</i>	<i>1</i>	<i>0</i>	<i>0</i>	<i>0</i>	<i>1</i>	<i>2</i>
<i>Augstākā līmeņa studijās kopā</i>	<i>76</i>	<i>73</i>	<i>2</i>	<i>0</i>	<i>0</i>	<i>0</i>	<i>10</i>	<i>151</i>
JURIDISKĀ FAKULTĀTE								
<i>Studējošie kopā</i>	<i>84</i>	<i>63</i>	<i>0</i>	<i>18</i>	<i>0</i>	<i>8</i>	<i>9</i>	<i>173</i>
<i>Bakalaura studiju programmās kopā:</i>	<i>38</i>	<i>26</i>	<i>0</i>	<i>10</i>	<i>0</i>	<i>0</i>	<i>4</i>	<i>74</i>
Tiesību zinātne	38	26	0	0	0	0	4	64
Tiesību zinātne [LPA]	0	0	0	10	0	0	0	10
<i>Profesionālās pamatstudiju programmās kopā:</i>	<i>0</i>	<i>0</i>	<i>0</i>	<i>8</i>	<i>0</i>	<i>8</i>	<i>0</i>	<i>16</i>
Publiskās tiesības [LPA]	0	0	0	0	0	8	0	8
Tiesību zinātne [LPA]	0	0	0	8	0	0	0	8
<i>Pamatstudijas kopā</i>	<i>38</i>	<i>26</i>	<i>0</i>	<i>18</i>	<i>0</i>	<i>8</i>	<i>4</i>	<i>90</i>

Studiju programmas nosaukums	Studiju gads						Tai skaitā studiju pārtraukumā	KOPĀ mācās par maksu
	1	2	3	4	5	6		
	Maksa	Maksa	Maksa	Maksa	Maksa	Maksa	Maksa	
<i>Maģistru studiju programmās kopā:</i>	<i>0</i>	<i>11</i>	<i>0</i>	<i>0</i>	<i>0</i>	<i>0</i>	<i>1</i>	<i>11</i>
Tiesību zinātne	0	11	0	0	0	0	1	11
<i>Profesionālā maģistra studijas kopā</i>	<i>46</i>	<i>26</i>	<i>0</i>	<i>0</i>	<i>0</i>	<i>0</i>	<i>4</i>	<i>72</i>
Tiesību zinātne	46	26	0	0	0	0	4	72
<i>Augstākā līmeņa studijās kopā</i>	<i>46</i>	<i>37</i>	<i>0</i>	<i>0</i>	<i>0</i>	<i>0</i>	<i>5</i>	<i>83</i>
EKONOMIKAS UN VADĪBAS FAKULTĀTE								
<i>Studējošie kopā</i>	<i>14</i>	<i>11</i>	<i>10</i>	<i>0</i>	<i>0</i>	<i>0</i>	<i>1</i>	<i>35</i>
<i>Bakalaura studiju programmās kopā:</i>	<i>14</i>	<i>11</i>	<i>10</i>	<i>0</i>	<i>0</i>	<i>0</i>	<i>1</i>	<i>35</i>
Ekonomika	14	11	10	0	0	0	1	35
<i>Pamatstudijas kopā</i>	<i>14</i>	<i>11</i>	<i>10</i>	<i>0</i>	<i>0</i>	<i>0</i>	<i>1</i>	<i>35</i>
PEDAGOĢIJAS UN PSIHOĻOĢIJAS FAKULTĀTE								
<i>Studējošie kopā</i>	<i>45</i>	<i>102</i>	<i>58</i>	<i>32</i>	<i>66</i>	<i>0</i>	<i>24</i>	<i>303</i>
<i>Bakalaura studiju programmās kopā:</i>	<i>0</i>	<i>12</i>	<i>10</i>	<i>8</i>	<i>0</i>	<i>0</i>	<i>1</i>	<i>30</i>
Pedagoģija	0	12	10	8	0	0	1	30
<i>Profesionālās pamatstudiju programmās kopā:</i>	<i>15</i>	<i>62</i>	<i>46</i>	<i>24</i>	<i>66</i>	<i>0</i>	<i>18</i>	<i>213</i>
Kultūras vēstures skolotājs	0	0	0	0	9	0	0	9
Latviešu valodas un literatūras skolotājs	0	7	5	4	6	0	1	22
Mājturības un mājsaimniecības skolotājs	0	0	1	0	11	0	1	12
Mājturības un tehnoloģiju, mājsaimniecības skolotājs	2	7	1	2	0	0	2	12
Pamatizglītības skolotājs (1.-4.klase)	0	0	0	0	13	0	0	13
Sākumizglītības skolotājs	1	12	8	0	0	0	3	21
Sociālais pedagogs	12	8	3	5	6	0	2	34
Speciālās izglītības skolotājs	0	0	0	0	7	0	1	7
Speciālās izglītības skolotājs/ skolotājs logopēds	0	15	9	6	0	0	3	30
Sporta skolotājs	0	8	7	6	0	0	4	21
Veselības mācības un sporta skolotājs	0	0	0	0	9	0	0	9
Vizuālās mākslas skolotājs	0	5	12	1	5	0	1	23
<i>Pamatstudijas kopā</i>	<i>15</i>	<i>74</i>	<i>56</i>	<i>32</i>	<i>66</i>	<i>0</i>	<i>19</i>	<i>243</i>
<i>Maģistru studiju programmās kopā:</i>	<i>13</i>	<i>10</i>	<i>1</i>	<i>0</i>	<i>0</i>	<i>0</i>	<i>1</i>	<i>24</i>
Izglītības zinātnes	2	0	0	0	0	0	0	2
Izglītības zinātnes	7	10	0	0	0	0	1	17
Izglītības zinātnes [ārzemnieki]	4	0	0	0	0	0	0	4
Pedagoģija [fakultātē]	0	0	1	0	0	0	0	1
<i>2.līmeņa profesionālās studijas kopā</i>	<i>0</i>	<i>1</i>	<i>1</i>	<i>0</i>	<i>0</i>	<i>0</i>	<i>1</i>	<i>2</i>

Studiju programmas nosaukums	Studiju gads						Tai skaitā studiju pārtraukumā	KOPĀ mācās par maksu
	1	2	3	4	5	6		
	Maksa	Maksa	Maksa	Maksa	Maksa	Maksa	Maksa	
Pamatizglītības skolotājs	0	1	0	0	0	0	0	1
Speciālās izglītības skolotājs	0	0	1	0	0	0	1	1
<i>Profesionālā maģistra studijas kopā</i>	<i>17</i>	<i>17</i>	<i>0</i>	<i>0</i>	<i>0</i>	<i>0</i>	<i>3</i>	<i>34</i>
Izglītības vadība	17	17	0	0	0	0	3	34
<i>Augstākā līmeņa studijās kopā</i>	<i>30</i>	<i>28</i>	<i>2</i>	<i>0</i>	<i>0</i>	<i>0</i>	<i>5</i>	<i>60</i>
VĒSTURES UN FILOZOFIJAS FAKULTĀTE								
<i>Studējošie kopā</i>	<i>29</i>	<i>7</i>	<i>13</i>	<i>16</i>	<i>0</i>	<i>0</i>	<i>11</i>	<i>65</i>
<i>Bakalaura studiju programmās kopā:</i>	<i>29</i>	<i>7</i>	<i>13</i>	<i>16</i>	<i>0</i>	<i>0</i>	<i>11</i>	<i>65</i>
Filozofija	11	6	3	5	0	0	5	25
Vēsture	18	1	10	11	0	0	6	40
<i>Pamatstudijas kopā</i>	<i>29</i>	<i>7</i>	<i>13</i>	<i>16</i>	<i>0</i>	<i>0</i>	<i>11</i>	<i>65</i>
FIZIKAS UN MATEMĀTIKAS FAKULTĀTE								
<i>Studējošie kopā</i>	<i>0</i>	<i>8</i>	<i>1</i>	<i>11</i>	<i>1</i>	<i>0</i>	<i>0</i>	<i>21</i>
<i>Bakalaura studiju programmās kopā:</i>	<i>0</i>	<i>0</i>	<i>1</i>	<i>11</i>	<i>1</i>	<i>0</i>	<i>0</i>	<i>13</i>
Matemātika	0	0	1	0	1	0	0	2
Optometrija	0	0	0	11	0	0	0	11
<i>Pamatstudijas kopā</i>	<i>0</i>	<i>0</i>	<i>1</i>	<i>11</i>	<i>1</i>	<i>0</i>	<i>0</i>	<i>13</i>
<i>Profesionālā maģistra studijas kopā</i>	<i>0</i>	<i>8</i>	<i>0</i>	<i>0</i>	<i>0</i>	<i>0</i>	<i>0</i>	<i>8</i>
Optometrija	0	8	0	0	0	0	0	8
<i>Augstākā līmeņa studijās kopā</i>	<i>0</i>	<i>8</i>	<i>0</i>	<i>0</i>	<i>0</i>	<i>0</i>	<i>0</i>	<i>8</i>
ĢEOGRĀFIJAS UN ZEMES ZINĀTŅU FAKULTĀTE								
<i>Studējošie kopā</i>	<i>6</i>	<i>4</i>	<i>7</i>	<i>7</i>	<i>0</i>	<i>0</i>	<i>5</i>	<i>24</i>
<i>Bakalaura studiju programmās kopā:</i>	<i>6</i>	<i>4</i>	<i>7</i>	<i>7</i>	<i>0</i>	<i>0</i>	<i>5</i>	<i>24</i>
Ģeogrāfija	6	4	7	7	0	0	5	24
<i>Pamatstudijas kopā</i>	<i>6</i>	<i>4</i>	<i>7</i>	<i>7</i>	<i>0</i>	<i>0</i>	<i>5</i>	<i>24</i>
<i>Studējošie kopā</i>	<i>49</i>	<i>56</i>	<i>77</i>	<i>89</i>	<i>0</i>	<i>0</i>	<i>53</i>	<i>271</i>
<i>Bakalaura studiju programmās kopā:</i>	<i>49</i>	<i>56</i>	<i>77</i>	<i>89</i>	<i>0</i>	<i>0</i>	<i>53</i>	<i>271</i>
Informācijas pārvaldība	0	0	0	1	0	0	1	1
Komunikācijas zinātne	49	55	63	61	0	0	37	228
Politikas zinātne	0	1	14	27	0	0	15	42
<i>Pamatstudijas kopā</i>	<i>49</i>	<i>56</i>	<i>77</i>	<i>89</i>	<i>0</i>	<i>0</i>	<i>53</i>	<i>271</i>
HUMANITĀRO ZINĀTŅU FAKULTĀTE								
<i>Studējošie kopā</i>	<i>33</i>	<i>16</i>	<i>16</i>	<i>23</i>	<i>41</i>	<i>0</i>	<i>13</i>	<i>129</i>

Studiju programmas nosaukums	Studiju gads						Tai skaitā studiju pārtraukumā	KOPĀ mācās par maksu
	1	2	3	4	5	6		
	Maksa	Maksa	Maksa	Maksa	Maksa	Maksa	Maksa	
<i>Bakalaura studiju programmās kopā:</i>	<i>33</i>	<i>16</i>	<i>16</i>	<i>23</i>	<i>41</i>	<i>0</i>	<i>13</i>	<i>129</i>
Angļu filoloģija (vecā)	0	0	0	0	9	0	0	9
Angļu filoloģija	20	4	9	15	32	0	10	80
Baltu filoloģija	0	0	2	4	0	0	1	6
Krievu filoloģija	0	0	5	2	0	0	1	7
Moderno valodu un biznesa studijas	13	12	0	0	0	0	1	25
Vācu filoloģija	0	0	0	2	0	0	0	2
<i>Pamatstudijas kopā</i>	<i>33</i>	<i>16</i>	<i>16</i>	<i>23</i>	<i>41</i>	<i>0</i>	<i>13</i>	<i>129</i>