

APSTIPRINĀTS  
ar 29.05.2014.  
LU rīkojumu Nr.1/168

**LATVIJAS UNIVERSITĀTES**  
**2013.GADA PUBLISKAIS PĀRSKATS**

**RĪGA 2014**

Šajā pārskatā ir apvienoti:

1. **Gada publiskais pārskats** (LR Likuma par budžetu un finanšu vadību 14.panta 3.punkts; 05.05.2010. Ministru kabineta noteikumi Nr.413 „Noteikumi par gada publiskajiem pārskatiem”);
2. **Zinātniskās institūcijas gada publiskais pārskats** (LR Zinātniskās darbības likuma 40.pants; 16.05.2006. Ministru kabineta noteikumi Nr.397 „Noteikumi par zinātnisko institūciju reģistrā reģistrētā zinātniskā institūta gada publisko pārskatu”);
3. **Gadagrāmata** (LR Augstskolu likuma 75.pants).

Latvijas Universitātes 2013.gada publisko pārskatu sagatavoja LU Kvalitātes vadības un audita departaments, izmantojot LU struktūrvienību, fakultāšu, zinātnisko institūtu, kā arī LU aģentūru apkopotos datus. Par izdevumu ir atbildīga LU Kvalitātes vadības un audita departamenta direktore Inta Krastiņa.

## PĀRSKATĀ LIETOTIE SAĪSINĀJUMI

a/s – akciju sabiedrība	LUAB – Akadēmiskā bibliotēka
AI – Astronomijas institūts	LUB – Latvijas Universitātes Bibliotēka
AkD – Akadēmiskais departaments	LUF – Latvijas Universitātes Fonds
APD – Attīstības un plānošanas departaments	LValI – Latviešu valodas institūts
ASI – Atomfizikas un spektroskopijas institūts	LVI – Latvijas vēstures institūts
ĀD – Ārlietu departaments	LVMI - Latvijas Valsts mežzinātnes institūts
BA – Banku augstskola	LZA – Latvijas Zinātņu akadēmija
BD – Botāniskais dārzs	LZP – Latvijas Zinātnes padome
BF – Bioloģijas fakultāte	MBI – Mikrobioloģijas un biotehnoloģijas institūts
BI – Bioloģijas institūts	MF – Medicīnas fakultāte
BMC – Latvijas Biomedicīnas pētījumu un studiju centrs	MII – Matemātikas un informātikas institūts
BSP – bakalaura studiju programma	MK – Ministru kabinets
BVAB – Baltijas – Vācijas augstskolu birojs	MSP – maģistra studiju programma
CFI – Cietvielu fizikas institūts	NĶI – Neorganiskās ķīmijas institūts
CFLA – Centrālā finanšu un līgumu aģentūra	NLK – nepilna laika klātie
CVK - Centrālā vēlēšanu komisija	NLN – nepilna laika neklātie
DS – doktorantūras skola	NVA – Nodarbinātības valsts aģentūra
DSC – Dzimtes studiju centrs	OSI – Organiskās sintēzes institūts
DSP – doktora studiju programma	p.i. – pienākumu izpildītājs
DU – Daugavpils Universitāte	PD – Personāla departaments
EDI - Elektronikas un datorzinātņu institūts	PLK – pilna laika klātie
EEZ – Eiropas Ekonomikas zona	PMI – Polimēru mehānikas institūts
EK – Eiropas komisija	PMSP – profesionālā maģistra studiju programma
EKA - Ekonomikas un kultūras augstskola	PPMF – Pedagoģijas, psiholoģijas un mākslas fakultāte
EKMI – Eksperimentālās un klīniskās medicīnas institūts	PSMK – P.Stradiņa medicīnas koledža
ES – Eiropas Savienība	PSP – profesionālā studiju programma
ESASAC – Eiropas un sabiedrības attīstības studiju akadēmiskais centrs	RA – Rēzeknes augstskola
ESF – Eiropas Sociālais fonds	RAP – Rezidentūras attīstības programma
EVF – Ekonomikas un vadības fakultāte	RMK – Rīgas medicīnas koledža
FI – Fizikas institūts	RPIVA - Rīgas Pedagoģijas un izglītības vadības akadēmija
FMF – Fizikas un matemātikas fakultāte	RSEBAA - Rīgas Starptautiskā ekonomikas un biznesa administrācijas augstskola
FSI – Filozofijas un socioloģijas institūts	RSIA „Babīte” – Rododendru selekcijas un izmēģinājumu audzētava „Babīte”
ĢVIC – Ģimenes veselības un izglītības centrs	RSU – Rīgas Stradiņa universitāte
GZZF – Ģeogrāfijas un Zemes zinātņu fakultāte	RTU – Rīgas Tehniskā Universitāte
HZF – Humanitāro zinātņu fakultāte	SAD – Sabiedrisko attiecību departaments
ITD – Informācijas tehnoloģiju departaments	SIA – sabiedrība ar ierobežotu atbildību
IZM – Izglītības un zinātnes ministrija	SP – Saimniecības pārvalde
JF – Juridiskā fakultāte	SPPI – Sociālo un politisko pētījumu institūts
JSC – Jūdaikas studiju centrs	StS – Studentu serviss
KUS – Klīniskā universitātes slimnīca	SZF – Sociālo zinātņu fakultāte
KZI – Kardioloģijas zinātniskais institūts	TF – Teoloģijas fakultāte
ĶF – Ķīmijas fakultāte	VC – Valodu centrs
ĶFI – Ķīmiskās fizikas institūts	VeA – Ventpils Augstskola
LD – Lietvedības departaments	VFF – Vēstures un filozofijas fakultāte
LFMI – Literatūras, folkloras un mākslas institūts	ViA – Vidzemes augstskola
LGIA – Latvijas Ģeotelpiskās informācijas aģentūra	VIAA – Valsts izglītības attīstības aģentūra
LiepU – Liepājas Universitāte	VNPC – Valsts nozīmes pētniecības centrs
LLU – Latvijas Lauksaimniecības universitāte	VPP – Valsts Pētījumu programma
LR – Latvijas Republika	ZA – Zinātņu akadēmija
Ls, LVL - lats	ZM – Zemkopības ministrija
LSPA – Latvijas Sporta pedagoģijas akadēmija	ZTVM – Zinātņu un tehnikas vēstures muzejs
LU – Latvijas Universitāte	

# SATURS

<b>1. PAMATINFORMĀCIJA</b> .....	<b>6</b>
1.1. LU JURIDISKAIS STATUSS UN IZVEIDOŠANAS GADS.....	6
1.2. POLITIKAS JOMAS UN DARBĪBAS VIRZIENI, PAR KURIEM LU IR ATBILDĪGA .....	6
1.3. LU VADĪBA UN STRUKTŪRA .....	7
1.3.1. LU vadība.....	7
1.3.2. LU Senāts.....	8
1.3.3. LU Pārstāvniecības institūcijas .....	8
1.3.4. LU struktūra.....	8
<b>2. LU DARBĪBAS REZULTĀTI</b> .....	<b>12</b>
2.1. LATVIJAS UNIVERSITĀTE – NACIONĀLS ZINĀTNES CENTRS UN IETEKMĪGS ZĪMOLS .....	12
2.2. PĀRSKATA GADA GALVENĀS PRIORITĀTES.....	13
2.3. KVALITĀTES VADĪBA .....	13
2.4. GADA IEVĒROJAMĀKO NOTIKUMU HRONIKA LU UN LU AĢENTŪRĀS .....	14
2.4.1. 2013.gada ievērojamākie notikumi LU .....	14
2.4.2. 2013.gada ievērojamākie notikumi LU struktūrvienībās .....	24
2.4.3. 2013.gada ievērojamākie notikumi LU aģentūrās .....	27
2.5. STUDIJAS.....	31
2.5.1. Vispārīgā informācija par studiju procesu 2013. gadā.....	31
2.5.2. Uzņemšanas statistika .....	33
2.5.3. Studējošo skaita statistika .....	37
2.5.4. Atbalsta pasākumi studējošiem .....	44
2.5.5. Studējošo aptaujas .....	45
2.5.6. LU doktora studijas.....	46
2.5.6.1. Doktorantu skaits.....	46
2.5.6.2. LU doktorantūras skolas.....	56
2.5.6.3. Promocijas darbi.....	57
2.5.7. LU rezidentūra.....	76
2.6. ZINĀTNE .....	78
2.6.1. Nozīmīgākie notikumi LU zinātniskajā darbībā.....	78
2.6.2. LU un LU aģentūru īstenotie projekti un to rezultāti.....	78
2.6.3. Patenti un preču zīmes .....	133
2.6.4. Publikācijas un izdevējdarbība .....	141
2.6.4.1. LU struktūrvienību un aģentūru personāla publikācijas 2013. gadā .....	141
2.6.4.2. Periodiskie izdevumi kārtējā gadā .....	148
2.6.4.3. Zinātnisko rakstu krājumi .....	150
2.6.4.4. LU struktūrvienību un aģentūru publikāciju citējamība.....	153
2.6.5. Konferences, semināri, izstādes un citi līdzīgi pasākumi .....	171
2.6.6. LU Bibliotēkas.....	217
2.6.7. LU Botāniskais dārzs .....	218
2.6.8. LU Zinātņu un tehnikas vēstures muzejs .....	220
<b>3. SADARBĪBA AR SABIEDRĪBU</b> .....	<b>221</b>
3.1. STARPTAUTISKĀ SADARBĪBA .....	221
3.1.1. Pārskats par LU starptautiskās sadarbības aktualitātēm .....	221
3.1.2. Studējošo un personāla mobilitāte .....	222
3.1.2.1. Mūžizglītības programma LLP/ERASMUS .....	268
3.2. KULTŪRA UN SPORTS LATVIJAS UNIVERSITĀTĒ.....	273
3.2.1. LU Kultūras, mākslas un izglītības jaunrades biedrība "JUVENTUS" .....	273
3.2.2. LU Sporta servisa centrs.....	275
<b>4. FINANSĒJUMS</b> .....	<b>277</b>
4.1. LU UN LU AĢENTŪRU BUDŽETA IZPILDE .....	277
4.2. LU PĒTNIECĪBAS DARBĪBAS FINANSĒJUMS.....	304
4.3. IEKŠĒJAIS AUDITS.....	311
<b>5. PERSONĀLS</b> .....	<b>312</b>

5.1. STATISTIKA PAR LU UN LU AĢENTŪRU PERSONĀLU KĀRTĒJĀ GADĀ.....	312
5.2. LU UN LU AĢENTŪRU PERSONĀLA DARBĪBA ĀRPUS LU .....	317
5.3. LU UN LU AĢENTŪRU PERSONĀLAM PIEŠKIRTIE APBALVOJUMI UN GODA NOSAUKUMI.....	341
5.3.1. <i>Stipendijas un apbalvojumi LU studentiem</i> .....	341
5.3.1.1. LU mecenātu stipendijas.....	341
5.3.1.2. LU rektora atzinības un pateicības LU studentiem .....	342
5.3.2. <i>LU struktūrvienību un aģentūru darbiniekiem piešķirtie apbalvojumi un stipendijas</i> .....	344
5.3.2.1. Prestižas stipendijas .....	344
5.3.2.2. Apbalvojumi LU darbiniekiem.....	344
<b>6. INFRASTRUKTŪRA.....</b>	<b>348</b>
6.1. IEGULDĪJUMI ĒKU RENOVĀCIJĀ UN MODERNIZĀCIJĀ .....	348
6.2. IEGULDĪJUMI LU DABASZINĀTŅU AKADĒMISKĀ CENTRA IZVEIDĒ .....	348
<b>7. KOMUNIKĀCIJA AR SABIEDRĪBU .....</b>	<b>349</b>
7.1. LU SABIEDRISKĀS ATTIECĪBAS.....	349
7.1.1. <i>Preses centrs</i> .....	349
7.1.2. <i>Portāls</i> .....	349
7.1.3. <i>Fotoarhīvs</i> .....	349
7.1.4. <i>LU Radio NABA (FM 93,1)</i> .....	350
7.1.5. <i>Publicitāte, reklāma un svarīgi kvantitatīvie rādītāji</i> .....	350
7.2. LU STUDENTU PADOME .....	351
7.2.1. <i>LU studējošo svētki „Aristotelis”</i> .....	351
7.2.2. <i>LU SP Projektu konkurss</i> .....	351
7.2.3. <i>Studiju procesa uzlabošanas konkurss</i> .....	352
7.2.4. <i>Akadēmiskais seminārs</i> .....	352
7.2.5. <i>Mentoru sistēma</i> .....	352
7.2.6. <i>Pavasara un rudens talka</i> .....	353
7.2.7. <i>LU SP Sporta spēles</i> .....	353
7.2.8. <i>LU studentu Gada balva</i> .....	354
7.2.9. <i>Couple Learning Programme</i> .....	354
7.3. SADARBĪBA AR LU ARODORGANIZĀCIJU.....	355
<b>8. PLĀNI NĀKAMAJAM GADAM .....</b>	<b>356</b>

# **1. PAMATINFORMĀCIJA**

## **1.1. LU JURIDISKAIS STATUSS UN IZVEIDOŠANAS GADS**

LU ir valsts dibināta atvasināta publiska persona, kura ir iepriekšējo periodu tiesību un juridisko saistību mantiniece.

LU ir autonoma pašpārvaldes institūcija. LU pašpārvalde pamatojas uz katra pastāvīga personāla locekļa tiesībām un iespējām piedalīties LU un atbilstošo struktūrvienību lietu vadīšanā un pārvaldē.

LU darbojas saskaņā ar Latvijas Republikas Satversmi, Izglītības likumu, Zinātniskās darbības likumu, Augstskolu likumu un tiem atbilstošiem normatīvajiem aktiem, kā arī LU Satversmi un universitāšu starptautiskajām darbības normām.

Latvijas Universitātes sākotne ir saistīta ar 1862.gada dibināto Rīgas Politehnikumu, ko 1896.gadā pārveidoja par Rīgas Politehnisko institūtu. 1919.gada 8.februārī Latvijas Sociālistiskās Padomju Republikas valdība parakstīja dekrētu par šī institūta likvidēšanu un Latvijas Augstskolas dibināšanu uz tā bāzes. Latvijas Augstskolas atklāšana notika 1919.gada 28.septembrī neatkarīgās Latvijas apstākļos. Tās Satversme ar Latvijas Republikas Saeimas likumu apstiprināta 1923.gada 28.martā, piešķirot augstskolai nosaukumu "Latvijas Universitāte".

1940.gada jūnijā pēc Latvijas okupācijas un iekļaušanas Padomju Sociālistisko Republiku Savienības sastāvā izveidotā valdība likvidēja Latvijas Universitātes autonomo statusu, atcēla tās Satversmi un pārdēvēja to par Latvijas Valsts universitāti.

Latvijai nostājoties uz valstiskas neatkarības atjaunošanas ceļa, 1990.gada 19.martā Universitāte atguva nosaukumu Latvijas Universitāte. Tās otro Satversmi ir pieņēmusi Latvijas Universitātes Satversmes sapulce 1991.gada 15.maijā, un tā ar Latvijas Republikas Augstākās Padomes lēmumu apstiprināta 1991.gada 18.septembrī.

Saskaņā ar LR 1995.gada Augstskolu likumu LU Satversmes sapulce 1996.gada 29.martā pieņēma trešo Satversmi, kuru apstiprināja Latvijas Republikas Saeima ar likumu 1998.gada 5.februārī.

## **1.2. POLITIKAS JOMAS UN DARBĪBAS VIRZIENI, PAR KURIEM LU IR ATBILDĪGA**

LU ir lielākā augstākās izglītības iestāde Latvijā, tajā ir koncentrēts Latvijas Republikas vadošais studiju un pētniecības potenciāls dabas, humanitārajās un sociālajās zinātnēs. LU savā darbībā pamatojas uz Latvijas interesēm un tautsaimniecības prioritātēm un ievēro ES augstākās izglītības un zinātnes telpas vadlīnijas un prasības.

### **LU MISIJA:**

- LU veicina Latvijas sabiedrības un valsts izaugsmi, garantē studējošajiem iespēju iegūt kvalitatīvu augstāko izglītību un profesionālās prasmes, kā arī attīstīties zinātniskās un mākslinieciskās jaunrades darbā. LU ir starptautiskās akadēmiskās dzīves aktīva dalībniece, tā sekmē kultūru sakarus, zinātnes nozaru sadarbību un zināšanu izmantošanu.
- LU panākumus veido darbinieku un studējošo prāts, talants un darbs. LU rūpējas par studējošo un darbinieku profesionālo un radošo spēju izaugsmi, vienojot studijas un pētniecību, klasiskās universitātes tradīcijas un dinamisku attīstību, kalpojot sabiedrībai un nesot latvijas vārdu pasaulē.

- LU sekmē latviešu valodas attīstību un pilnvērtīgu funkcionēšanu visos līmeņos, nodrošina latvisko kultūras tradīciju izpēti un uzturēšanu, rūpējas par terminoloģijas attīstību latviešu valodā.
- LU sagatavo mācībspēkus arī citām augstskolām un skolām, kā arī speciālistus valsts pārvaldei un pašvaldībām. Lu uztur un veido nacionālas nozīmes kolekcijas.

Latvijas Universitātes vadības darbs 2013.gadā tiek turpināts kopīgi pieņemtās LU vīzijas un mērķu sasniegšanai, lai 2015. gadā LU viennozīmīgi būtu vadošā zinātnes universitāte Latvijā, labākā vieta studijām, darbam un pētniecībai. Tāpēc LU vadības stratēģiskā un taktiskā rīcība ir balstīta LU Senāta apstiprinātajās LU stratēģijas pamatnostādņēs 2009. - 2019. gadam un noris saskaņā ar Stratēģisko plānu 2010. - 2020. gadam. Darbības plāna galvenās nostādnes:

1. LU vadība turpina 1919.gadā aizsāktās klasiskā tipa nacionālās universitātes tradīcijas, nodrošinot izglītības un pētniecības integritāti un harmonisku attīstību visās zinātņu nozarēs un starpdisciplināros virzienos, īpašu vietu atvēlot latviešu valodas, Latvijas vēstures un kultūras vērtību kā nācijas identitātes pamata saglabāšanai un kopšanai. LU vadība studējošajiem nodrošinās iespēju iegūt augstāko izglītību, kas balstīta uz zinātniski pētniecisko darbību, tādejādi nostiprinot LU kā vadošo zinātnes universitāti Latvijā. LU vadības misija ir saglabāt *Alma Mater* kā nacionālu, plaši pieejamu, uz studentiem orientētu un sabiedrības interesēm atvērtu izglītības iestādi.
2. LU vadība turpina aktīvi darboties un pārstāvēt Universitātes intereses Eiropas Universitāšu Asociācijā un citos starptautiskos augstskolu tīklos. LU vadība veicina mācībspēku, pētnieku un studentu integrāciju starptautiskajā akadēmiskajā saimē, attīsta vispusīgu sadarbību ar citām augstskolām pasaulē. LU vadība dara visu iespējamo, lai paaugstinātu augstākās izglītības kvalitāti un nodrošinātu LU konkurētspēju Eiropā.
3. LU vadības uzdevums ir nostiprināt Universitātes ne tikai kā augstākās mācību iestādes, bet arī kā intelektuālās domas, zinātniskās un tehnoloģiskās kompetences centra prestižu Latvijā, aktīvi iesaistoties valsts sabiedriskajā dzīvē un kultūras norisēs.
4. LU vadība, saglabājot politisko neitralitāti, aktīvi piedalās tālredzīgas un ilgtspējīgas Latvijas izglītības un zinātnes politikas veidošanā. LU vadība atbildīgi iestājas par studentu un akadēmiskās saimes interešu ievērošanu valsts politikas veidošanā un sociāli ekonomiskajos procesos, tajā skaitā, par kvalifikācijai un ieguldījumam atbilstošu atalgojumu.

### 1.3. LU VADĪBA UN STRUKTŪRA

#### 1.3.1. LU vadība

Rektors	<b>Mārcis Auziņš</b> , Dr.habil.phys., profesors
Mācību prorektors	<b>Andris Kangro</b> , Dr.phys., profesors
Zinātņu prorektors	<b>Indriķis Muižnieks</b> , Dr.habil.biol., profesors
Kanclers	<b>Gundars Bērziņš</b> , Dr. sc. administr., lektors
Administratīvais direktors	<b>Jānis Stonis</b>
LU direktors	<b>Atis Peičs</b>

### 1.3.2. LU Senāts

Tabula 1.1

#### Senāta vadība

Līdz 26.04.2013.		No 27.05.2013.
Priekšsēdētājs	Māris Kļaviņš, Dr.habil.chem., profesors	
Priekšsēdētāja vietnieks	Sigma Ankrava, Dr.habil.philol., profesore	Juris Krūmiņš, Dr.habil.oec., profesors
Priekšsēdētāja vietnieks	Edvijs Zandars	Inguna Zariņa
Sekretāre	Ilze Upacere	

### 1.3.3. LU Pārstāvniecības institūcijas

Tabula 1.2

#### Satversmes sapulces vadība

Līdz 26.04.2013.		No 26.04.2013.
Priekšsēdētājs	Māris Kļaviņš, Dr.habil.chem., profesors	
Priekšsēdētāja vietnieks	Ausma Cimdiņa, Dr.philol., profesore	Juris Krūmiņš, Dr.habil.oec., profesors
Sekretāre	Ilze Upacere	

LU Padomnieku konvents ir LU padomdevēja institūcija, kas konsultē LU Senātu un rektoru LU attīstības stratēģijas jautājumos. 2013.gadā Padomnieku konventā bija ievēlēti 5 padomnieki - Uldis Cērps, Kari Hipponens, Viesturs Koziols, Grigorijs Krupņikovs un Anna Žigure

### 1.3.4. LU struktūra

Uz 2013.gada 31.decembri LU sastāvā bija 13 fakultātes, 1 filiāle, 7 zinātniskie institūti, kā arī 9 pārraudzībā esošās aģentūras – zinātniskie institūti un 2 aģentūras - koledžas.

Tabula 1.3

#### Fakultātes

Nr p.k.	Fakultāte	Dekāns
1.	Bioloģijas fakultāte	Nils Rostoks, Dr. biol.
2.	Datorikas fakultāte	Juris Borzovs, Dr.habil.sc.comp.
3.	Ekonomikas un vadības fakultāte	Inta Brūna, Dr.oec.
4.	Fizikas un matemātikas fakultāte	Leonīds Buligins, Dr.phys.
5.	Ģeogrāfijas un Zemes zinātņu fakultāte	Oļģerts Nikodemus, Dr.geogr.
6.	Humanitāro zinātņu fakultāte	Ilze Rūmniece, Dr.philol.
7.	Juridiskā fakultāte	Kristīne Strada-Rozenberga, Dr.iur.
8.	Ķīmijas fakultāte	Anda Prikšāne, Dr.chem.
9.	Medicīnas fakultāte	Ingrīda Rumba-Rozenfelde, Dr.habil.med.
10.	Pedagoģijas, psiholoģijas un mākslas fakultāte	Andris Grīnfelds, Dr.phys.
11.	Sociālo zinātņu fakultāte	no 01.07.2013. Inta Brikše, Dr.paed. līdz tam Juris Rozenvalds, Dr.phil.
12.	Teoloģijas fakultāte	Ralfs Kokins, Dr.theol.
13.	Vēstures un filozofijas fakultāte	Andris Šnē, Dr.hist.



Tabula 1.4

LU institūti<sup>1</sup>

Nr. p.k.	Institūts	Zinātnes nozare un/vai apakšnozare	Direktors
1.	LU Astronomijas institūts	Astronomija	Ilgmārs Eglītis, Dr.phys.
2.	LU Atomfizikas un spektroskopijas institūts	Fizika, atomfizika, spektroskopija, fotonika	Aigars Ekers, Dr.phys.
3.	LU Eksperimentālās un klīniskās medicīnas institūts	Medicīna, bioloģija	Tāivaldis Freivalds, Dr.biol.
4.	LU Ģeodēzijas un ģeoinformātikas institūts	Fizika, ģeodēzija, ģeoinformātika, ģeodinamika, astronomija	līdz 28.02.2013. Jānis Balodis, Dr.phys. no 01.03.2013. Gunārs Silabriedis, Dr.sc.ing. direktora p.i., no 08.07.2013. direktors
5.	LU Kardioloģijas zinātniskais institūts	Medicīna, bioloģija	Andrejs Ērglis, Dr.med.
6.	LU Ķīmiskās fizikas institūts	Fizika, ķīmija, radiācijas ķīmija	Donāts Erts, Dr.chem.
7.	LU Mikrobioloģijas un biotehnoloģijas institūts	Bioloģija, mikrobioloģija, biotehnoloģija	Uldis Kalnenieks, Dr.biol.

Tabula 1.5

LU aģentūras<sup>2</sup>

Nr. p.k.	Institūts	Zinātnes nozare un/vai apakšnozare	Direktors
1.	LU Bioloģijas institūts	Bioloģija	Viesturs Melecis, Dr.biol.
2.	LU Cietvielu fizikas institūts	Fizika, materiālu zinātne	Andris Šternbergs, Dr.phys.
3.	LU Filozofijas un socioloģijas institūts	Filozofija, socioloģija	Maija Kūle, Dr.habil.phil.
4.	LU Fizikas institūts	Fizika	Jānis Feibergs, Dr.phys.
5.	LU Latviešu valodas institūts	Valodniecība	Ilga Jansone, Dr.habil.philol.
6.	LU Latvijas vēstures institūts	Vēsture	Guntis Zemītis, Dr.hist.
7.	LU Literatūras, folkloras un mākslas institūts	Literatūras zinātne, folkloristika, mākslas zinātne	Dace Bula, Dr.philol.
8.	LU Matemātikas un informātikas institūts	Matemātika, datorzinātne	Rihards Balodis-Bolužs, Dr.sc.comp.
9.	LU Polimēru mehāniskās institūts	Mehānika, materiālu zinātne	Egils Plūme, Dr.sc.ing.
10.	LU P.Stradiņa medicīnas koledža	Medicīna	Ilga Eriņa
11.	LU Rīgas medicīnas koledža	Medicīna	Astra Bukulīte

<sup>1</sup> Zinātniskie institūti, kuri ietilpst LU struktūrā.

<sup>2</sup> LU pārraudzībā esošie zinātniskie institūti un koledžas

## Citas LU struktūrvienības un ar LU saistītās organizācijas

Struktūrvienība	Direktors/vadītājs
<b><u>LU struktūrvienības</u></b>	
Akadēmiskais departaments	Ojārs Judrups
Attīstības un plānošanas departaments	Evija Rūsīte
Ārlietu departaments	Alīna Gržibovska
Finanšu un uzskaites departaments	Gundars Bērziņš
Informācijas tehnoloģiju departaments	Mārtiņš Pūriņš
Kvalitātes vadības un audita departaments	Inta Krastiņa
Lietvedības departaments	Ināra Kauliņa
LU Akadēmiskais apgāds	Anna Šmite
LU Akadēmiskā bibliotēka	direktora p.i. Venta Kocere
LU Bibliotēka	Iveta Gudakovska
LU Botāniskais dārzs	Anta Sparinska
LU centrs „Indijas studiju un kultūras centrs”	direktora p.i. Sigma Ankrava
LU centrs "Konfūcija institūts"	direktora p.i. Pildegovičs Pēteris
LU Pirmsstudiju mācību centrs	Trautmane Ilze
LU Sporta servisa centrs	Uģis Bisenieks
LU Zinātņu un tehnikas vēstures muzejs	Ilgonis Vilks
Personāla departaments	Dīna Aleksandra Tiltiņa
Rezidentūras attīstības programma	Anda Požarnova
Sabiedrisko attiecību departaments	Madars Štramdiers
Saimniecības pārvalde	Atis Peičs
Studentu padomes birojs	Artis Ozoliņš
Studentu serviss	Jānis Saulītis
Valodu centrs	Niedre Laila
<b><u>Ar LU saistītās organizācijas</u></b>	
Baltijas – Vācijas augstskolu birojs	Ieva Pranka
LU Arodbiedrības organizācija	Solveiga Skotele (priekšsēdētāja)
LU Fonds	Ivars Lācis (Valdes priekšsēdētājs)
LU Kultūras, Mākslas un Izglītības jaunrades biedrība „Juventus”	Edīte Simanoviča
LU Studentu padome	Artis Ozoliņš (priekšsēdētājs)
Rīgas Ekonomikas augstskola	Anders Börje Rydin (Valdes priekšsēdētājs) Anders Paalzow (rektors)
Rīgas Juridiskā augstskola	Indriķis Muižnieks (Valdes priekšsēdētājs), George Ulrich (rektors)

### **Izmaiņas LU struktūrā 2013.gadā<sup>3</sup>**

EVF mainīta struktūra, likvidētas - Matemātiskās ekonomikas katedra, Statistikas un demogrāfijas katedra, Ekonomikas informātikas katedra, Publiskās pārvaldes katedra un Demogrāfijas centrs, izveidotas - Publiskās pārvaldes, demogrāfijas un sociālekonomiskās statistikas katedra, Ekonometrijas un biznesa informātikas katedra un mainīts nosaukums Starptautiskās ekonomikas un biznesa katedrai.

LU Bibliotēkas struktūrā izveidotas struktūrvienības - Bibliotēka Raiņa bulvārī, Bibliotēka Aspazijas bulvārī un Bibliotēka Kalpaka bulvārī, likvidējot Ekonomikas zinātņu bibliotēka, Astronomijas institūta bibliotēka, Daudznozaru bibliotēka: datorika, juridiskās zinātnes, teoloģija, Vēstures un filozofijas zinātņu bibliotēka, Medicīnas bibliotēka. Optimizēta Krājuma izmantošanas un attīstības departamenta un Lietotāju apkalpošanas departamenta struktūra, tajos likvidējot 3 nodaļas.

---

<sup>3</sup> Informācija sagatavota, pamatojoties uz Lietvedības departamenta sniegtajiem datiem.

## 2. LU DARBĪBAS REZULTĀTI

### 2.1. LATVIJAS UNIVERSITĀTE – NACIONĀLS ZINĀTNES CENTRS UN IETEKMĪGS ZĪMOLS<sup>4</sup>

Tuvojoties LU 95 gadu jubilejai, 2013.gadā tās darbība bija vērsta uz vienīgās zinātnes un klasiskā tipa nacionālas universitātes pozīciju nostiprināšanu. Apliecinājums tam ir gan nozīmīgu infrastruktūras projektu realizācija, gan akadēmiskie un zinātniskie sasniegumi, gan nacionālas un starptautiskas nozīmes atzinību iegūšana.

LU ir parakstījusi līgumu par LU Akadēmiskā centra Torņakalnā pirmās kārtas tehniskā projekta izstrādi, būvniecību un autoruzraudzību, uzsākti arheoloģiskās izpētes darbi. Plānots, ka jau 2015. gada augustā tiks pabeigta Dabaszinātņu akadēmiskā centra celtniecība, kas kļūs par ķīmijas, bioloģijas, medicīnas, ģeogrāfijas un zemes zinātņu mājvietu.

Pērn, pēc nopietnas restaurācijas, tika atklāts Kerkoviusa nams Kalpaka bulvārī 4, kas ir ne tikai viena no Rīgas arhitektūras pērlēm, bet arī LU Bibliotēkas mājvieta. Renovētajā ēkā darbosies arī LU Humanitāro un sociālo zinātņu pētījumu centrs Tagad skaistais nams uzņem gan lasītājus, gan tūristus, jo tā krāšņos interjerus un stāstu par ēkas vēsturi var noklausīties ikviens interesents.

LU 2013.gadā godam aizstāvējusi zinātnes universitātes titulu, dodot nozīmīgu pienesumu nacionālajai zinātnei. IZM un Ziemeļvalstu Ministru padomes sekretariāta veiktajā Latvijas zinātnisko institūciju darbības starptautiskajā izvērtēšanā starp 15 visaugstāk novērtajiem zinātniskajiem institūtiem un augstskolu struktūrvienībām ierindoti seši LU institūti un fakultātes.

Runājot par LU zinātnieku starptautiski gūto atzinību, īpaši jāizceļ prof. A.Ambaiņa vadītā pētnieku grupa, kas saņēma prestižo Eiropas pētniecības padomes grantu par kvantu ierīču priekšrocību un izmantošanas robežu pētījumiem. Prof. A.Ambainis ir pirmais pētnieks no Latvijas, kam tas piešķirts. Savukārt prof. V.Kaščejeva sasniegumi, pētot kvantu nanoelektroniku, novērtēti ar Pasauls Ekonomikas foruma Jauno zinātnieku balvu un Ministru kabineta Atzinības rakstu. J.Šķilters un D.Visnola saņēma prestižo Fulbraita stipendiju studijām un pētniecībai ASV.

Pateicoties pētniecībai, studiju programmu attīstībai un to kvalitātes pilnveidošanai, LU ir pirmā Latvijas augstskola, kas iekļuvusi prestižajā „QS Top Universities” reitingā, ieņemot 701.-800. vietu.

LU neapšaubāmi ir arī viens no ietekmīgākajiem Latvijas zīmoliem. "Idea Group" mārketinga pētījumā Baltijā par zīmolu nozīmi un to ilgtspēju vairāk nekā 70% Latvijas iedzīvotāju atzinuši, ka viņus satrauktu, ja no tirgus pazustu astoņi zīmoli - "Google", "Skype", Dziesmu un deju svētki, "Laima", "Microsoft", Raimonds Pauls, "Kārums" un Latvijas Universitāte.

Turpinot mecenātisma tradīciju kopšanu, LU Fonds pērnā gada nogalē aizsāka skaistu iniciatīvu – ziedošanas kampaņu, kuras mērķis ir uz *Alma Mater* 95 gadu jubileju atjaunot pirms 77 gadiem tapušās LU Lielās Aulas ērģeles. Aicinu ikvienu atbalstīt šo iniciatīvu.

Mūsu panākumu garants ir LU saime, labākie mācībspēki un profesionālākie darbinieki, kas nodrošina augstu studiju kvalitāti un mūsdienīgu studiju vidi, ko augstu novērtē gan pašmāju, gan ārvalstu studenti. Tāpēc LU 95 gadu jubileju sagaidot, novēlu visiem panākumus akadēmiskajā un pētnieciskajā darbā!

---

<sup>4</sup> Prof. Mārcis Auziņš, Latvijas Universitātes rektors

## **2.2. PĀRSKATA GADA GALVENĀS PRIORITĀTES**

LU stratēģijas pamatnostādnēs laika posmam līdz 2019.gadam kā būtiskākais LU darbības mērķis noteikta virzība uz starptautiski konkurētspējīgu Eiropas un pasaules nozīmes zinātnes universitāti. Lai to sasniegtu, LU ir noteikti šādi darbības virzieni, kuri bija saistoši universitātei arī 2013.gadā:

Nodrošināt akadēmiskā personāla pētnieciskās kvalifikācijas pieaugumu, veicinot Eiropas labāko universitāšu līmenim atbilstošu zinātniskās darbības rezultātu (it īpaši – publikācijas starptautiski recenzētos un plaši citētos zinātniskos žurnālos) sasniegšanu.

Nodrošināt akadēmiskās motivācijas ziņā labāko Latvijas studentu piesaisti studijām Latvijas Universitātē. Orientēties uz demogrāfiskajai situācijai atbilstošu studējošo skaitu pilna un nepilna laika studijās.

Nodrošināt iespējami plašu atvērtību starptautiskai izglītības un zinātniskai sadarbībai, gan veidojot kopīgas programmas un projektus ar labākajām pasaules universitātēm, gan piesaistot lielāku skaitu ārvalstu studentu un pasniedzēju.

Veidot vienotu akadēmisko centru LU studiju un pētnieciskajai darbībai, koncentrējot studiju un zinātniskā darba infrastruktūru, tādējādi panākot plašāku savstarpēju sadarbību un efektīvāku darbību.

Pilnveidot LU organizācijas kultūru, orientējot to uz sadarbību un mijiedarbību, attīstot starpdisciplināritāti un nojaucot institucionālās barjeras kopdarbībai studijās un zinātniskajā darbā.

Attīstīt sadarbību ar privāto sektoru, piedāvājot daudzpusīgu LU pakalpojumu klāstu – sākot no darba tirgum atbilstošām studiju programmām un tautsaimniecības problēmu risināšanas zinātniskajā darbā un beidzot ar plašu piedāvājumu tālākizglītībā un ekspertu pakalpojumos.

## **2.3. KVALITĀTES VADĪBA**

LU kvalitātes politika ir nepārtraukta attīstība virzībā uz IZCILĪBU, lai nodrošinātu visu ieinteresēto pušu vajadzībām atbilstošu līdzsvarotu un ilgtspējīgu rezultātu sasniegšanu. Lai attīstītu LU kvalitātes pārvaldības sistēmu, veicinātu personāla izpratni un iesaisti, kā arī pamatojoties uz LU kvalitātes politiku, ar kuru saskaņā LU veido kvalitātes pārvaldības sistēmu atbilstoši EFQM Izcilības modeļa vadlīnijām 2013.gada sākumā tika apstiprināts LU Izcilības modelis. LU Izcilības modelis ietver sevī LU kvalitātes pārvaldības sistēmas struktūru un nosaka vadlīnijas kvalitātes pārvaldības sistēmas izveidei, uzturēšanai, pilnveidošanai un novērtēšanai, kuras ir saistošas ikvienam LU darbiniekam. Izcilības modeļa būtība balstās uz priekšnoteikumu, ka, pilnībā īstenojot noteiktās vadlīnijas, ir sasniedzami izcili rezultāti. Tajā ietverti 8 būtiskākie kvalitātes pārvaldības principi, lai LU sasniegtu ilgtspējīgu izcilību un virzītos uz vienotu kvalitātes kultūru:

- Līdzsvarotu rezultātu sasniegšana;
- Klientu vajadzībām atbilstošas pievienotās vērtības radīšana;
- Vadīšana ar vīziju, iedvesmu un godprātību;
- Procesu pieeja;
- Darbinieku iesaistīšana un attīstība panākumu gūšanai;
- Radošuma un inovāciju atbalstīšana;
- Partnerattiecību veidošana;
- Atbildība par ilgtspējīgu nākotni.

Šo principu pieņemšana un ievērošana kalpo par pamatu LU visu līmeņu vadītāju un darbinieku kopējai izpratnei par kvalitātes pārvaldības sistēmu.

Lai uzturētu vienotu sapratni par procesu norisi, LU procesu izstrāde un vadība tiek īstenota elektroniski izveidotajā LU procesu vadības modelī LU QuPeRs. 2013. gadā norisinājās aktīvs darbs pie procesu vadības sistēmas pilnveides un lietotājiem nepieciešamās atbalsta vides izveidošanas. Tika izstrādātas procesu izstrādes, saskaņošanas un lietošanas metodikas, kurām izveidotas arī videopamācības, LU portālā izveidota sadaļa “Kvalitātes pārvaldība”.

Līdzdarbojoties vairāku LU struktūrvienību darbiniekiem, 2013. gadā uzsākta vairāk nekā simts procesu izstrāde un no tiem 72 procesi ir apstiprināti. Izmantojot LU QuPeRs portālu, darbiniekiem ir pieejamas detalizētas procesu shēmas ar pievienotu saistīto informāciju procesiem Kvalitātes pārvaldība, Iekšējais audits, Uzņemšana, Reģistrēšanās studiju semestrim un studiju kursu apguvei, Studējošo aptauju organizēšana, Studiju noslēguma organizēšana, Studiju uzsākšana vēlākos studiju posmos, Studiju personāla plānošana un nodrošināšana, t.sk. Akadēmiskā personāla vietu noteikšana un Konkursa (vēlēšanu) rīkošana uz akadēmiskā personāla vietām, kā arī vairākiem citiem LU procesiem.

## **2.4. GADA IEVĒROJAMĀKO NOTIKUMU HRONIKA LU UN LU AĢENTŪRĀS<sup>5</sup>**

### **2.4.1. 2013. gada ievērojamākie notikumi LU**

**03.01. LU un IZM paraksta memorandu par reformu īstenošanu augstākajā izglītībā un zinātnē.** LU rektors prof. Mārcis Auziņš un Izglītības un zinātnes ministrs Roberts Ķīlis parakstīja sadarbības memorandu, vienojoties par efektīvu un atklātu sadarbību augstākās izglītības konkurētspējas palielināšanai. LU ir pirmā no augstākās izglītības spēlētājiem, kas paraksta šo memorandu.

**06.01. LU 71. konferences ietvaros Juridiskajā fakultātē atklāj konferenču zāli.** Tās izveidē izmantoti mecenāta Džona Goldes (John Golde) ziedotie līdzekļi viņa tēva, fakultātes absolventa Teņa Goldes piemiņai.

**28.01. Svinīgi izrāda Kerkoviusa nama renovētās telpas Rīgā, Kalpaka bulv. 4.** Šajā ēkā mājvieta kopš 20. gs. 40. gadiem bijusi LU Bibliotēkai. Tagad valsts nozīmes arhitektūras piemineklis ir renovēts, bet sētas būvju vietā uzcelta jauna ēka, kurā turpmāk darbosies vairāki LU zinātniskie institūti.

**07.02 Farmācijas uzņēmums SIA GlaxoSmithKline Latvia (GSK) un LU noslēdz sadarbības līgumu,** lai veicinātu augsti kvalificētu speciālistu sagatavošanu un izaugsmi. Puses sadarbosies izglītības satura jautājumos, aktualizējot un veicinot LU esošās augstākās izglītības programmu attīstību medicīnas, ķīmijas, bioloģijas, ekonomikas un vadības nozarēs, ņemot vērā perspektīvos pētījumu virzienus. Studentiem tiks piedāvātas prakses un vēlāk arī karjeras iespējas GSK. Farmācijas un citi GSK speciālisti tiks iesaistīti izglītības procesā, lasot vieslekcijas un informējot studējošos par jaunumiem farmācijas inovāciju jomā.

**16.02. Juridiskās fakultātes studenti uzvar starptautiskā izspēlē.** LU JF noslēdās starptautiskas tiesas procesa izspēles „Philip C. Jessup International Moot Court Competition” Baltijas kausa izcīņa, kurā studenti no Latvijas, Baltkrievijas, Zviedrijas, Somijas un Luksemburgas izspēlēja ANO Starptautiskās tiesas procesu par starptautisko publisko tiesību strīdu starp izdomātām valstīm. Šogad ceļojošo kausu ieguva LU studentu komanda. Komandu cīņai sagatavoja Starptautisko un Eiropas tiesību zinātņu katedras lektors Māris Lejnietis.

**21.02. Exigen Services Latvia dāvina LU studentiem elektronisko dokumentu vadības programmatūru.** LU Fonds un uzņēmums Exigen Services Latvia parakstīja līgumu par

<sup>5</sup> Sadaļa sagatavota, pamatojoties uz Sabiedrisko attiecību departamenta, LU struktūrvienību un aģentūru sniegto informāciju.

elektronisko dokumentu vadības sistēmas ELDIS programmatūras dāvinājumu LU studentiem, kuri turpmāk darbu ar elektroniskajiem dokumentiem varēs apgūt ne tikai teorētiskā, bet arī praktiskā veidā.

**27.02. LU Botāniskajā dārzā atklāj jauno acāliju māju.** Šogad pirmo reizi acālijām ir pašām sava siltumnīca - Acāliju māja, kura atvērta apmeklētājiem. Acāliju kolekciju vairāk nekā 50 gadus veido prof. Rihards Kondratovičs. Laika gaitā augi ir izauguši, iegūdami varenus apmērus, kas ziedēšanas laikā kļūst par krāšņām baltām, sārtām un violetām kupenām. Pavisam dārza kolekcijā ir 124 acāliju šķirnes un hibrīdi, kas ir lielākā acāliju kolekcija Baltijā. Daudzi krūmi LU Botāniskajā dārzā aug vairāk nekā 50 gadus un ziedošā vainaga diametrs sasniedz vairāk nekā divus metrus.

**28.02. LU iepazīstina ar visiem realizētajiem projektiem, ko līdzfinansējusi ES.** Lai popularizētu ES struktūrfondu ieguldījumu LU attīstībā, LU Lielajā aulā atklāta izstāde "Struktūrfondi Latvijas Universitātē: 2007.-2013.". šajā period LU īstenoti vairāk nekā 70 ES fondu projekti.

**07.03. Sākas Eiropas kultūras kanāla ARTE nedēļa LU.** To kopīgi ar Francijas vēstniecību, Vācijas vēstniecību, Francijas institūtu, Gētes institūtu un Eiropas Komisijas pārstāvniecību Latvijā organizē LU SZF. ARTE nedēļa ir izcila iespēja studentiem ne tikai iepazīties ar ARTE kā starpkultūru komunikācijas prakses labu piemēru, bet arī analizēt sabiedrisko mediju iespējas kultūras komunikācijā - dialogā ar augsta līmeņa mediju ekspertiem.

**20.04. Rīgas Ekonomikas augstskolā notiek Latvijā pirmā Model United Nations conference.** Tā ir Apvienoto Nāciju Organizācijas simulācija, kurā studenti un skolēni reprezentē dažādas valstis, strādājot to vārdā un cenšoties aizstāvēt to intereses, kā arī mēģinot vienoties ar citām "valstīm" par risinājumiem dažādām aktuālām internacionālām problēmām. Model United Nations ietvaros tiek pārbaudītas dalībnieku spējas gan rakstīšanā, gan publiskajā runā un sadarbībā ar citiem dalībniekiem.

**11.03. LU piedalās Eiropas universitāšu partnerības projektā DART-Europe.** Atbalstot Open Access vai brīvpieejas elektronisko zinātnisko resursu izmantošanu un izplatību akadēmiskajā vidē un popularizējot LU zinātniskos sasniegumus, LU Bibliotēka ir veiksmīgi iesaistījies Eiropas akadēmisko bibliotēku partnerības projektā DART-Europe, kura mērķis ir nodrošināt globālu brīvpieeju Eiropas zinātnieku disertācijām. Projektā piedalās Eiropas augstskolas, zinātniskās institūcijas, bibliotēkas un to konsorcijs. Projekta DART-Europe portālā ir izveidotas vienotas meklēšanas un brīvas piekļuves iespējas visu projekta dalībinstiūciju zinātnieku disertāciju pilnajiem tekstiem. Portāla DART-Europe veido Londonas universitātes koledža (University College London (UCL) un tā darbību atbalsta Eiropas zinātnisko bibliotēku asociācija (LIBER), kuras sastāvā ir arī LU Bibliotēka. Pašlaik DART-Europe portālā nodrošināta brīva piekļuve vairāk nekā 385 000 disertāciju.

**02.04. Nedēļas pasākums vidusskolēniem „Studenta korpēs”.** LU jau septīto gadu īsteno šo pasākumu, kura laikā katram skolēnam ir iespēja vienu dienu sekot studentam, kas pašlaik mācās viņu interesējošajā studiju programmā. Šogad pasākumam pieteikušies 462 skolēni, bet viņu gidu lomās iejutīsies 252 studenti.

**22.03. LU mācībspēki ierindoti Latvijas ietekmīgāko domātāju sarakstā.** Interneta žurnāls "Satori" publicējis 2013. gada ietekmīgāko Latvijas domātāju sarakstu. To vidū ir vairāki LU pasniedzēji un arī rektors prof. Mārcis Auziņš, politologs Ivars Ījabs teologs Juris Cālītis, LU profesore un goda doktore Vaira Vīķe-Freiberga. Aptaujā piedalījušies 1300 interneta žurnāla „Satori” lasītāji.

**27.03. Arābu pasaules viedokļu līderis LU.** Neatkarīgo arābu mediju dibinātājs, arābu pasaules autoritāte, kurā ieklausās valstu vadītāji un citē lielākie pasaules mediji – Abdels Bari Atvans LU nolasīja lekciju “Arābu pavasaris. Kas nogāja greizi? Turpmākie scenāriji”.

**27.03. LU EVF studenti iekļūst MIT organizētajā „Global Startup Workshop” finālā.** Tallinā, Igaunijā, norisinājās Masačusetas Tehniskā Institūta (MIT, Massachusetts Institute of Technology) organizētais globālais biznesa uzsākšanas seminārs. Šī semināra ietvaros notika arī biznesa ideju konkurss, kurā piedalījās arī LU EVF studenti, kuru biznesa idejas - logopēdiskā aplikācija un starptautiskā labdarības aplikācija iekļuva biznesa MIT GSW finālā.

**05.04. Pieņemta deklarācija par augstākās izglītības attīstību.** Starptautiskās zinātniski praktiskās konferences „Kā nodrošināt globāli konkurētspējīgu augstāko izglītību Latvijas attīstības centros?”, ko organizēja LiepU sadarbībā ar LU un Liepājas pilsētas Domi laikā pieņemta deklarācija "Par konkurētspējīgas augstākās izglītības sistēmas attīstības vadlīnijām". Deklarācijā atspoguļota iesaistīto pušu pozīcija par augstākās izglītības politikas stratēģiskajām vadlīnijām, saistībā ar publiskajai apspriešanai nodotajiem augstākās izglītības politikas dokumentiem: IZM sagatavoto Augstākās izglītības un zinātnes reformu īstenošanas rīcības plānu 2013. – 2014.gadam un nozares pārstāvju sagatavoto, AIP apstiprināto Latvijas augstākās izglītības un augstskolu attīstības nacionālo koncepciju 2013. - 2020. gadam. Īpaša uzmanība šajā dokumentā tiks pievērsta augstākās izglītības mērķiem, pārvaldības principiem, finansēšanas modeļiem un augstskolu lomai reģionos.

**25.04. LU sadarbības līgums ar Azerbaidžānas Valsts Ekonomikas universitāti.** Valsts prezidenta Andra Bērziņa delegācijas ietvaros LU rektors tikšanās laikā ar Azerbaidžānas Valsts Ekonomikas universitātes rektoru tika parakstīti divi sadarbības līgumi, kas paredz starptautisku sadarbību gan zinātnes, gan studiju jomā. Viens no līgumiem īpaši veltīts studentu apmaiņai starp abām augstskolām visu līmeņu studijās. Tajā paredzēts, ka studentu uzturēšanās ilgums uzņemošajā augstskolā būs viens semestris vai viens akadēmiskais gads. Katra augstskola var nosūtīt un uzņemt ne vairāk kā divus studentus katru gadu, bet šis skaits varēs mainīties, ja abas augstskolas tam piekritīs. Savukārt otrs līgums runā par zinātniskā un akadēmiskā personāla apmaiņu, kā arī sadarbību pētniecībā, konferenču un semināru organizēšanā.

**25.04. Akcijā "Laba servisa mēnesis 2013" LU Bibliotēka saņēmusi 468 uzslavas.** LU Bibliotēkai kampaņa "Uzslavē labu servisu!" jau kļuvusi par tradīciju – šis ir trešais gads, kad piedalāmies, jo mums ir svarīgi novērtēt savu darbu un uzzināt, cik kvalitatīvi tiek apkalpoti Bibliotēkas apmeklētāji un vai viņiem ir patīkami uzturēties nozaru bibliotēkās. Kampanai noslēdzoties, Bibliotēkā tika apkopti visi labie vārdi, kas veltīti apkalpošanas servisam nozaru bibliotēkās uz vietas aizpildot uzslavu lapiņas, un elektroniski izteiktās uzslavas mājaslapā [www.uzslave.lv](http://www.uzslave.lv). Kopumā šogad saņēmām 468 uzslavas, par kurām sakām paldies Bibliotēkas apmeklētājiem! Saskaitot saņemtās uzslavas, izvirzījām nominācijas „Laba servisa nodaļa” un „Atsaucīgākais darbinieks”. Lai veicinātu darbinieku motivāciju labiem darbiem, nolēmām organizēt arī Bibliotēkas iekšējo balsošanu, nosakot labākos darbiniekus nominācijās „Atsaucīgākais kolēģis”, „Bibliotēkas tēla spodrinātājs” un „Akurātākais bibliotekārs”.

**30.05. LU paraksta ilgtermiņa sadarbības līgumu ar Valsts zemes dienestu.** Līgumā paredzēts, ka LU un VZD apņemas sadarbīties zemes ierīcības, nekustamā īpašuma kadastra, augsnes kartēšanas un ģeoinformācijas jomās. Ar līguma palīdzību ir noteikta sadarbība arī informācijas apmaiņas un zinātniskās darbības jautājumos. VZD un LU cer, ka turpmāka sadarbība veicinās augsti kvalificētu speciālistu sagatavošanu atbilstoši darba tirgus pieprasījumam, veidos ciešāku sadarbību starp akadēmiskajiem pētījumiem un nozares aktualitātēm, kā arī veicinās jaunu pētniecības metožu ieviešanu nozares attīstībā. Studējošajiem sadarbības līgums paredz paplašinātas prakses iespējas, nozares aktuālo tēmu



piedāvājumu zinātnisko darbu izstrādei, kā arī nozares speciālistu iesaisti studiju procesā, tiem iesaistoties universitātes rīkotajos semināros un konferencēs. Tajos iepazīstinot ar VZD darbību un tā kompetencē esošajiem nozares jautājumiem un aktualitātēm. Tāpat zinātnisko projektu izstrādē notiek sadarbība starp LU un VZD. Turklāt šis līgums paredz sadarbību VZD darbinieku kvalifikācijas celšanas jautājumos un paredz attīstīt darbinieku tālākizglītības programmu izstrādi.

**01.05. LU JF studentu panākumi pasaules lielākajā tiesu izspēlē.** ASV Vašingtonā 54. reizi norisinājās starptautisko tiesību tiesas procesa izspēle "Philip C. Jessup International Moot Court competition." Latviju tajās pārstāvēja LU JF maģistratūras studenti, kuri izcīnīja augsto 36.vietu. Šogad sacensībās piedalījās 632 komandas no 92 valstīm, bet finālizspēlēs Vašingtonā sacentās labākās 126 komandas no 83 valstīm. Lai noteiktu sacensību uzvarētājus, sacensību tiesneši - dažādi augsta līmeņa juristi un akadēmiķi - vērtēja komandu rakstiskos darbus, šo vērtējumu pieskaitot rezultātiem izspēles mutiskajā daļā. Priekšsacīkstēs katra komanda uzstājās četras reizes: divas prasītāja un divas - atbildētāja - pozīcijā, tādējādi tika noteiktas 32 komandas, kuras tālāk turpināja cīņu izslēgšanas kārtās. Lai palīdzētu labāk sagatavoties finālizspēlēm tām komandām, kam nav nacionālās atlases, LU Juridiskās fakultātes Studentu pašpārvalde jau trešo gadu pēc kārtas rīkoja Baltijas kausa izcīņu, kur draudzības spēlēs tiek noskaidrota labākā komanda. Šogad, LU pārliecinoši aizsāka gatavošanos Vašingtonas finālizspēlēm, atgriežot ceļojošo Baltijas kausu Rīgā.

**02.05. Baldones observatorijā atklātais centaurs ieguvis vārdu *Orius*.** 2013. gada sākumā ir sekmīgi noslēgusies Baldones observatorijā atklātā centaurs (puskomētas-pusasteroīda) 2009 HW77 orbītas precizēšana: asteroīdam ir piešķirts numurs 330836 un apstiprināts Baldones un Moletai astronomu kopīgi izvēlētais nosaukums – *Orius* – vārds, kas tradicionāli šī tipa objektiem tiek ņemts no grieķu mitoloģijas teiksmām par kentauriem.

**07.05. LU JF komanda iekļūst Centrālās un Austrumeiropas tiesas procesa izspēles pusfinālā.** Turpinot Latvijas tiesību zinātņu studentu panākumiem bagāto pavasari, Čehijas pilsētā Brno sapulcējušos Eiropas tiesību lietpratēju pārbaudījumus veiksmīgi izturēja LU JF pārstāvji, iekļūstot deviņpadsmitās Centrālās un Austrumeiropas tiesas procesa izspēles sacensību pusfinālā.

**11.05. LU MF Jauno mediķu skolu absolvē 57 skolēni.** Visi JMS beidzēji saņems sertifikātu, kas apliecina ne tikai sekmīgu skolas beigšanu un iegūtās zināšanas, bet arī sniedz priekšrocības, stājoties LU MF. 2013./2014. gadā 100 Latvijas 10. un 11. klašu skolēni JMS tiks uzņemti no jauna, bet 151 skolēns turpinās mācības. Kopumā trijos gados JMS skolā padziļinātas zināšanas medicīnā jau apguvuši 199 jaunieši.

**21.05. LU parakstījusi sadarbības līgumu ar Zāļu valsts aģentūru.** Līgums paredz sadarbību zinātnisku konsultāciju sniegšanā jauno terapijas zāļu novērtēšanas procedūrās.

**24.05. LU vienojas ar Borisa un Ināras Teterevu fondu par trīs gadu sadarbību.** Parakstīts nodomu protokols par sadarbību un atbalstu projektiem LU Botāniskā dārza attīstībai, kultūras mantojuma saglabāšanai, kā arī Eiropas humānās tradīcijās balstītu zināšanu un prasmju izplatīšanai.

**31.05. Latvijas Universitāte – viens no Latvijas iedzīvotāju uztverē nozīmīgākajiem zīmoliem.** Par to liecina uzņēmumu apvienības "Idea Group" mārketinga pētījums Baltijā par zīmolu nozīmi un to ilgtspēju. LU pazušana no tirgus satrauktu 71% aptaujāto. Zīmolu nozīmības pētījumā trijās Baltijas valstīs kopā tika aptaujāti vairāk nekā 14 tūkstoši

respondentu, aptverot 525 populārākos zīmolus. Vienlaikus pētījums tika veikts 23 pasaules valstīs.

**07.06. LU 12 absolventi kļūst par Iespējamās misijas dalībniekiem.** Rūpīgā atlasē, vērtējot 214 kandidātu līdzšinējos akadēmiskos un profesionālos sasniegumus, sadarbības un komunikācijas prasmes, mērķtiecību un neatlaidību un, lielu vērību pievēršot dalībnieka motivācijai iesaistīties *Iespējamā misijā*, tika izvēlēti 24 dalībnieki, no tiem puse ir LU absolventi.

**10.06. Pasākumu organizēšanai atvērta LU semināru zāle ar jumta terasi Vecrīgā Vaļņu ielā 10.** Semināru zāle lieliski kalpos gan nelielu semināru, apmācību, gan svinīgu prezentāciju un pieņemšanu organizēšanai. Semināru zāle ar terasi atrodas virs Vecrīgas vēsturiskā centra 5. stāva ēkai, kuru LU savā testamentā atstāja latviešu mecenāts Kristaps Morbergs.

**26.06. Akreditēti visi LU īstenotie studiju virzieni.** Šogad akreditēti visi 22 LU īstenotie studiju virzieni, tātad arī tajos ietilpstošās studiju programmas. Tas nozīmē, ka esošie un topošo studenti var būt droši, ka pēc studiju beigšanas LU saņems starptautiski atzītus diplomus.

**02.07. Uzņems studētgribētājus jaunā starpfakultāšu profesionālajā maģistra programmā „Skolotājs”,** kura sniegs iespēju iegūt profesionālā maģistra grādu izglītībā vai profesionālā maģistra grādu izglītībā un skolotāja kvalifikāciju vienā no 34 apakšprogrammām. Programmas novitāte ir modulārā uzbūve, elastīgs studiju laiks, iespējas studēt obligātās daļas nozares teorētiskos kursus bilingvāli – latviešu un angļu valodā, kas nodrošina studiju kursa satura un valodas integrētu apguvi, starpdisciplināra pieeja, kas nodrošina studiju kursā sasniedzamo rezultātu saikni ar studējošā profesionālo specializāciju, kā arī pedagoģiskās un pētnieciskās darbības integrācija. Programmu koordinē PPMF, bet tās īstenošanā iesaistījušās vēl deviņas LU fakultātes.

**02.07. LU piedāvā jaunas studiju apakšprogrammas ar specializāciju ES ārējās attiecībās.** Eiropas studiju maģistra programma EVF piedāvā divas jaunas studiju apakšprogrammas – ES ārējās attiecības ar Austrumeiropas reģionu un Krieviju, kā arī ES ārējās attiecības ar Āzijas, Āfrikas, Latīņamerikas un Ziemeļamerikas reģioniem.

**05.07. Gandrīz puse no pieteikumos iesniegušajiem studētgribētājiem vēlas studēt LU.** No 1084 studētgribētājiem 45% LU savos pieteikumos norādījuši kā pirmo prioritāti.

**03.07. LU atklāta pirmā FabLab prototipēšanas studija Baltijā.** LU EVF Biznesa inkubatorā, pateicoties mecenāta Džona Medvecka (John J. Medveckis) atbalstam, atklāta LU FabLab prototipēšanas studija, kas šobrīd ir vienīgā FabLab (Fabrication laboratory) tīkla studija Baltijā. Turpmāk jaunatklātā FabLab studija būs pieejama ikvienam interesantam, kurš vēlēšies izveidot kādas savas idejas prototipu.

**12.07. LU norisinās Eiropā prestižākā konference datorzinātnes teorijā.** Prestižākā Eiropas teorētiskās datorzinātnes asociācijas biedru konference - Starptautiskais Automātu, valodu un programmēšanas kolokvijs (40th International Colloquium on Automata, Languages and Programming, ICALP 2013), kurā piedalās dažādu datorzinātnes pētniecības virzienu zinātnieki no visas Eiropas norisināsies jau 40. reizi, taču Latvijā tā notiks pirmo reizi.

**11.07. LU paraksta Viļņas memorandu par Baltijas kodoltehnoloģiju pētniecības iestāžu sadarbību.** Memorands paredz attīstīt sadarbību starp LU, Viļņas Universitāti, Polijas Nacionālo kodolpētniecības centru, Tallinas Universitāti, Tartu Universitāti, Visaginas

atomelektrostaciju, Viļņas fizikālo zinātņu un tehnoloģijas centru, Hitachi un GE Hitachi. Sadarbība ar citu valstu izglītības, tehnoloģijas un pētniecības iestādēm ir ļoti svarīga, lai izvairītos no Latvijai draudošās tehnoloģiskās atpalicības laikā, kad tiek plānota kodolenerģētikas attīstība ES un it īpaši tepat mums kaimiņos. Latvijas tehnoloģiskā atpalicība un kompetences trūkums kodolenerģētikā, kodoldrošībā un vides aizsardzībā (attiecībā uz kodoltehnoloģijām un radiāciju) ir īpaši bīstama, ņemot vērā arvien reālākos Visaginas AES (Lietuva) būvniecības plānus tiešā Latvijas tuvumā. Latvijai šobrīd nav pietiekoši speciālistu, kuri varētu pārstāvēt mūsu valsti kodoltehnoloģiju jautājumos Visaginas, un, iespējams, vēl kādu AES tapšanas projektu saistībā. Latvijā šobrīd kodolenerģijas jomā speciālistus negatavo.

**17.07. Parakstīts sadarbības līgums starp LU un Argentīnas Rosario Itālijas universitātes institūtu.** Abas augstskolas attīstīs sadarbību pētniecībā un dažādu zinātnisku projektu īstenošanā, kā arī studentu un mācībspēku apmaiņas programmās.

**19.07. LU notiek prestižs augstākajai izglītībai veltīts kongress.** LU PPMF organizētajā 3. Starptautisko Iberoamerikas augstākās izglītības kvalitātes pētniecības tīkla (RIAICES) kongresā piedalās izglītības nozares pētnieki no Spānijas, Portugāles, Meksikas, Kolumbijas, Čīles, Brazīlijas, Argentīnas, Anglijas, Serbijas. Kongress veltīts inovācijām augstskolu didaktikā, starptautiskā un starpkultūru dialoga veicināšanai augstākajā izglītībā, jaunu pieeju meklējumiem augstākās izglītības kvalitātes pētniecībai, kā arī sadarbības starp Eiropas un Latīņamerikas valstu universitātēm stiprināšanai.

**19.07. Studenti un pasniedzēji no astoņām valstīm tiek vasaras skolā par inovācijām un ekonomiku.** LU EVF norisinās starptautiskā Biznesa un ekonomikas vasaras skola 2013. Campus Europae rīkotā vasaras skola katru gadu norisinās citā partneraugstskolā, un pēc veiksmīgas pirmās vasaras skolas Aveiro Universitātē Portugālē, Rīga un LU šogad pie sevis uzņem 18 studentus no Portugāles, Spānijas, Grieķijas, Polijas, Lietuvas, Somijas, Krievijas un Latvijas. Šī gada vasaras skolas pamattēma ir – ekonomika un inovāciju vadīšana, liekot uzsvāru uz to, kā inovācijas var palīdzēt pārvarēt ekonomisko krīzi un tās sekas. Tā kā tēma un problemātika ir aktuāla visā Eiropā un skar neskaitāmas nozares, arī studenti ir no dažādiem studiju līmeņiem – bakalaura, maģistra un doktorantūras studenti.

**12.07. Pasaules XXVII Universiādē Kazaņā LU studente izcīna sudraba medaļu.** Kopā LU bija pārstāvēta ar 13 sportistiem un PPMF studente Laura Ikaunieca saspringtā divu dienu cīņā ar teicamu rezultātu – 6321 p. izcīnīja sudraba medaļu septiņcīņā.

**31.07. LU VFF jauno akadēmisko mācību gadu sāks Aspazijas bulv. 5.** Tāpat kā pirms četriem gadiem, ziņa par pārcelšanos fakultātes studentu un pasniedzēju vidū lielākoties tiek uztverta ar skumjām, taču pieredze rāda, ka vēsturnieki un filozofi spēj jebkuru māju pārveidot par mājām.

**11.08. LU SZF rīkotajā vasaras skolā piedalās 26 studenti no 16 dažādām valstīm.** Vasaras skolas laikā studenti klausīsies lekcijas, piedalīsies praktiskās nodarbībās un uzņems īsfilmas par dažādu Rīgas apkaimju identitāti. Dalībnieki pārstāv tādas valstis kā Meksiku, Nigēriju, Azerbaidžānu, Turciju, Gruziju, Horvātiju, Slovēniju, Austriju, Slovākiju, Vāciju, Čehiju, Ukrainu, Poliju, Igauniju, Lietuvu un Latviju. Šogad pirmo reizi vasaras skolā piedalīsies arī astoņi skolēni no Latvijas reģioniem, kuriem ir interese par dokumentālo filmu veidošanu un audiovizuālo žurnālistiku.

**21.08. LU MF jaunas telpas un rekordliels studentu skaits.** LU MF šogad uzņēmusi rekordlielu studentu skaitu – 346, kas ir ievērojami vairāk nekā pērn, uzņemšana Māšzinību

profesionālā bakalaura programmā vēl turpinās. Līdztekus fakultātes izaugsmei, tā maina arī savas telpas un turpmāk tā atradīsies LU centrālajā ēkā Raiņa bulv. 19.

**05.09. Premjerministrs ar LU SZF studentiem un politologiem diskutē par politiskās vides maiņu Latvijā.** Tā kā vairāk nekā četrus gadus kopumā trīs dažādas valdības vadījis viens premjers, tādēļ vērts analizēt ne tikai būtiskāko šajā periodā paveikto, bet arī izvērtēt, kā šajā periodā mainījusies politiskā vide Latvijā kopumā. Tāpat diskusija plānota arī par politiskās vides maiņas prognozēm Eiropas un pasaules mērogā, t.sk., kontekstā ar pēdējā laika aktualitātēm.

**04.09. Pirmo reizi studijas LU DF uzsāk gandrīz 400 studentu.** Šī ir pirmā pamatstudiju nedēļa 255 studentiem, savukārt rekordliels ir maģistrantūras pirmā kursa studentu skaits - 126 studenti. DF dekāns profesors Juris Borzovs: „Tikai ar Eiropā atzītu studiju programmu kvalitāti, kā arī ar informācijas un komunikācijas tehnoloģijas nozares turpinošos uzplaukumu, varu izskaidrot to, ka par spīti rūkošam vidusskolu absolventu skaitam ir pieaudzis konkurss pamatstudijās un esam uzņēmumi vairāk nekā jebkad agrāk studentu visos līmeņos – pamatstudijās, maģistrantūrā un arī studijām doktorantūrā pieteikumu šobrīd ir vairāk nekā jebkad agrāk. Protams, ka arī šogad studijas uzsākošo kopskaits datorikas programmās ir visu laiku lielākais. Atliek tikai strādāt, gan mācībspēkiem, gan pašiem studentiem, lai šie skaitļi pēc gadiem atspoguļotos absolventu pieaugumā, kurus tik ļoti gaida Latvijas tautsaimniecība.”

**09.09. Atklāj LU Indijas studiju un kultūras centru Rūpniecības ielā 10.** Jaunizveidotā centra mērķis ir vairot Latvijas sabiedrības zināšanas par mūsdienu Indijas kultūru, biznesu un politiku, kā arī veicināt sadarbību starp Latvijas un Indijas pētniekiem un mācībspēkiem.

**10.09. LU pirmo reizi iekļuvusi QS Top Universities reitingā, ieņemot 701.-800. vietu.** Tas ir liels sasniegums, jo LU ir pirmā Latvijas augstskola, kas iekļuvusi šāda līmeņa reitingā. Tas, ka viena no Latvijas augstskolām ir iekļuvusi reitingos ir labi arī pārējām Latvijas augstskolām, jo sniedz apliecinājumu par Latvijas augstākās izglītības kvalitāti. QS Top Universities kopā ar Šanhajas ARWU un Times Higher Education reitingiem veido pazīstamāko globālo reitingu trijnieku. Ņemot vērā, ka Webometrics uzskaita 20'000 atzītas universitātes pasaulē, iekļūšana QS Top Universities reitingā nozīmē, ka LU stabili ir viena no 5% labākajām pasaules universitātēm.

**19.09. Izstrādāta jauna metode un atrisināta 10 gadus neizprasta datorzinātnes problēma.** Veiksmīgi ir noslēdzies trīs gadus ilgušais, prof. Andra Ambaiņa vadītais projekts „Quantum Computer Science” („Kvantu datorzinātne”) (QCS). Projekta laikā izstrādāta jauna metode kvantu algoritmu izveidei, kas ieguvusi plašu atzinību starptautiskajā zinātnes pasaulē, un atrisināta ar kvantu algoritmiem saistīta problēma, kas desmit gadus nodarbinājusi zinātniekus. Šis ir ES 7. ietvara pētniecības projekts, kurā LU koordinēja Eiropas līmeņa konsorcijs, kurā ietilpa astoņas universitātes un zinātniskie institūti no septiņām valstīm. Projekts tika realizēts DF.

**19.09. LU Senāts atbalsta Akadēmiskā centra Torņakalnā projekta tālāku virzību.** Pieņemts lēmums atbalstīt LU vadības līdzšinējo darbību Akadēmiskā centra projekta īstenošanas pārraudzībā un līguma slēgšanu par darbu uzsākšanu, kā arī pieņemts zināšanai izstrādātais risku vadības plāns. Ar šo lēmumu dota zaļā gaisma projekta tālākai virzībai, par ko tiks informēta IZM, kas savukārt sniegs informatīvu ziņojumu valdībai. Torņakalna rajonā LU plāno izveidot modernu Akadēmisko centru ar vairākām ēkām, kas radītu ērtu, funkcionālu, ekonomisku un uz ilgtspējīgu attīstību orientētu mācību, darba un sadzīves vidi, kura kļūtu par

mūsdienīgu zināšanu un jauno tehnoloģiju izpēti un apguves vietu ķīmijas, bioloģijas, medicīnas, ģeogrāfijas un zemes zinātņu studijām un zinātniskajam darbam.

**24.09. Valdība atbalsta LU Akadēmiskā centra būvi Torņakalnā.** Ministru kabinets apstiprināja informatīvo ziņojumu par LU Akadēmiskā centra Torņakalnā, Rīgā, 1.kārtas tehniskā projekta izstrādi, būvniecību un autoruzraudzību. 27.septembrī, LU paraksta līgumu ar pilnsabiedrību „L NK Industries Group” par LU Akadēmiskā centra Torņakalnā, Rīgā, pirmās kārtas tehniskā projekta izstrādi, būvniecību un autoruzraudzību.

**25.09. EVF Biznesa inkubatora kontaktpunkta atvēršana DF.** Tajā DF studenti, varēs saņemt informācijas un komunikācijas tehnoloģiju un komercdarbības profesionālu konsultācijas.

**30.09. LU pārsūdzēs IKVD atzinumu.** LU 26.septembrī saņēma IKVD oficiālo slēdzienu par doktora grādu „Mākslā” piešķiršanas likumību. Tā kā LU nepiekrīt tajā paustajiem spriedumiem, augstskola nolēmusi to apstrīdēt IZM. LU atkārtoti uzsver, ka visi doktora grādi piešķirti par promocijas darbiem, kas atbilst augstākajiem akadēmiskajiem standartiem un ir nozīmīgs pienesums Latvijas zinātnei. Arī Valsts zinātnes kvalifikācijas komisija, kam pirms aizstāvēšanas tiek nosūtīti visi promocijas darbi, ir atzinusi tos par atbilstošiem valstī noteiktajām prasībām promocijas procesam. Tāpat šī gada maijā un jūnijā IZM akreditācijas komisija akreditēja visus 22 LU īstenotos studiju virzienus un tajos ietilpstošās 134 studiju programmas, tostarp arī 24 doktorantūras programmas.

**04.10. Intelīģences pārstāvji spriež par zinātnieku dzīvi mūsdienās un apgaismības laikmetā.** Rundāles pils muzejā notika ekspertu diskusija “Kāpēc mūsdienu zinātnieki varētu vēlēties dzīvot apgaismības laikmetā?”, kuru rīko Latvijas Universitāte sadarbībā ar Rundāles pils muzeju. Diskusijā piedalījās arī LU rektors un tā ir pirmais notikums akadēmiķa Jāņa Stradiņa 80 gadu dzimšanas dienaiveltīto pasākumu ciklā, kura kulminācija būs akadēmiskā konference par zinātnes un kultūras mijiedarbību.

**18.10. Pieņem deklarāciju par augstākās izglītības finansēšanas modeļiem un vienota likuma izveidi.** RA, LU un RTU kopīgi organizētās konferences „Augstākās izglītības un zinātnes likumdošanas, finansēšanas un institūciju sadarbības perspektīvie attīstības virzieni Latvijā” noslēgumā pieņemta deklarācija par augstākajai izglītībai būtiskiem jautājumiem. Šajā deklarācijā augstākās izglītības nozares pārstāvji pievērš uzmanību īpaši nozīmīgiem faktoriem, kas turpmāk varētu pavērt iespēju augstākās izglītības lomas palielināšanai: publiskajam finansējumam, motivējošam finansējuma sadales un ieguldījumu modelim, plaša spektra institūciju sadarbībai infrastruktūras un cilvēkresursu izmantošanā, kā arī sakārtotai un harmonizētai likumdošanai. Šajā kontekstā uzsvars tiek likts uz tādiem akadēmiskās vides specifiskai būtiskiem principiem kā akadēmiskā brīvība un augstskolu autonomija.

**19.10. LU debašu kluba komanda turnīru sezonu sāk ar uzvaru.** REA rīkotajā debašu treniņturnīrā uzvarēja LU debatētāji. Turnīrā piedalījās 24 komandas no 7 universitātēm Latvijā, Lietuvā un Igaunijā. Šis sasniegums papildina iepriekšējās nedēļas nogales panākumus Viļņā, kurā 20 komandu konkurencē abas LU komandas iekļuva fināla četriniekā, taču nespēja izcīnīt uzvaru.

**21.10. LU MF profesora vadībā veiktas pasaulē unikālas sirds operācijas.** Latvijas Kardioloģijas centrā veiktas pasaulē pirmās divas operācijas augsta riska pacientiem ar sirds mitrālā vārstuļa nepietiekamību. Pasaulē unikālo sirds operāciju veica liela invazīvo

kardiologu, anesteziologu un kardioloģijas māsu komanda kardiķirurga LU MF prof. Andreja Ērgļa vadībā.

**06.11. Zinātnieki atklāj šķiedras kaulaudu defektu novēršanai, metodi redzes uzlabošanai un noderīgus materiālus.** Četru gadu laikā, īstenojot valsts pētījumu programmu, Latvijas zinātnieki atklājuši un izstrādājuši gan jauna veida cietvielu materiālus starojuma pārveidošanai un polimēru kompozītu dzelzceļu gulšņus, gan šķiedras kaulaudu defektu novēršanai un metodes redzes problēmu ārstēšanai, kā arī daudz ko citu. Ar pētnieku darba rezultātiem interesentus iepazīstināja konferencē LU CFI. VPP Nr.2 „Inovatīvu daudzfunkcionālu materiālu, signālapstrādes un informācijas tehnoloģiju izstrāde konkurētspējīgiem zinātņu ietilpīgiem produktiem – IMIS” uzstādītie 4. posma uzdevumi ir sekmīgi izpildīti. Pašreiz rezultāti ir atspoguļoti 180 zinātniskos rakstos un vairāk kā 130 Latvijas un starptautisko konferenču referātos un tēzēs, kā arī iesniegti 3 patenti, aizstāvēti 26 maģistra un 20 promocijas darbi, kas saistīti ar programmas uzdevumu izpildi. Sekmīgai VPP „IMIS” mērķu izpildei ir izveidotas daudzdisciplināru zinātnieku grupas, kurās cieši sadarbojas pētnieki no trim Latvijas universitātēm un 22 zinātniskajiem institūtiem. Programmas uzdevumos definētie zinātniskie pētījumi ir strukturēti sešos projektos.

**07.11. LU biologi izstrādājuši aktīvās vielas pret novecošanās kosmētikai.** LU BF Mikrobioloģijas un biotehnoloģijas katedras un Bioanalītisko un biodozimetrijas metožu laboratorijā pētnieki izpētījuši jaunas, kosmētikas produktos izmantojamas dabīgas izcelsmes aktīvās vielas un to kombinācijas, galvenokārt augu un sēņu polisaharīdus un glikoproteīnus (no cukuriem un proteīniem veidotas molekulas), kuru savienojumi izmantojami ādas pret novecošanās kosmētikas produktos. Projekta rezultāti prezentēti vairākās starptautiskās konferencēs, kā arī apkopoti sešās starptautiski citētās zinātniskās publikācijās. Iesniegti divi starptautiskie un viens Latvijas patenti, lai nostiprinātu intelektuālā īpašuma tiesības gan attiecībā uz kosmētikas aktīvajām vielām, gan to novērtēšanas in vitro testsistēmām. Visā projekta realizācijas laikā tā īstenošanā iesaistījās 16 LU zinātnieki, no tiem seši ar doktora zinātnisko grādu. Projekta īstenošanas ilgums ir 36 mēneši.

**14.11. LU ir par visu zinātņu virzienu - sociālo, humanitāro, dabas un dzīvības - līdzsvarotu attīstību.** LU rektors prof. M.Auziņš tikās ar izglītības un zinātnes ministru V.Dombrovski un pārsprieda turpmāko valsts finansēto studiju vietu sadalījumu, kā arī kopējo Latvijas izglītības politikas tālāko virzību un reformas. Ir skaidrs, ka arī turpmāk LU tiks saglabātas visas klasiska tipa universitātei nepieciešamās zinātņu nozares, tāpat LU ir atvērta sarunām par RPIVA pievienošanu. Sarunās ar LU tika panākts, ka atbilstoši ekonomikas un darba tirgus pieprasījuma prognozēm, budžeta vietu samazinājums uzņemšanai 20% apmērā būs ekonomikas, vadības zinības un pedagoģijas bakalaura un maģistra studiju programmām (izņemot prioritārās nozares). LU tika informēta, ka arī medicīnas studijām nākamajā studiju gadā tiks samazinātas budžeta vietas par 8%, ņemot vērā VM norādījumus par specialitātēm, kurās ir konstatēta medicīnu pārprodukcija. IZM, veicot valsts finansēto studiju vietu pārdali, ņem vērā četrus pamatprincipus, tajā skaitā augstskolu stratēģiskās specializācijas principu - ar valsts budžeta vietām stiprināt tos studiju virzienus, kuros tās jau ir sasniegušas zināmu izcilību. Latvijas lielākajās universitātēs būtu paredzama specializācija šādos studiju virzienos – RSU – medicīnas studijas, LU – sociālās, humanitārās un dabas zinātnes, RTU – inženierzinātnes, un LLU - ar lauksaimniecību saistītie studiju virzieni. Savukārt reģionālajām augstskolām jāattīsta reģiona vajadzībām atbilstoši studiju virzieni.

**18.11. Četrus vakarus uz LU ēkas „staro” zināšanas un zinātnieki gaismas instalācijā „Gaišais prāts”.** Svētku nedēļā no 15. līdz 18. novembrim Rīgā norisinājās gaismas festivāls "Staro Rīga", kura laikā izgaismota arī LU centrālā ēka – izgriezti, zīmēti gaismas objekti un

video projekcijas – zinātnieki, radošās personības, to atklājumi no senās vēstures līdz mūsdienām pasaulē un Latvijā, kas ir stāsts par zināšanu un prasmju kopumu, kas kalpo kā izšķirošs izdzīvošanas komplekts cilvēces attīstībā, ar kura palīdzību var tiekties pēc bagātības un laimes.

**03.12. LU norisinās OECD starptautiskais izglītības kvalitātes pētījuma rezultātu prezentācijas pasākums** "Latvijas skolēnu kompetence matemātikā, dabaszinātnēs un lasīšanā starptautiskā salīdzinājumā". Pasākums veltīts OECD Starptautiskās skolēnu novērtēšanas programmas 2012 (OECD Programme for International Student Assessment 2012 – OECD PISA 2012) pirmo rezultātu paziņošanai Latvijā, kuros mūsu skolēnu sasniegumi tiks salīdzināti ar viņu vienaudžu sniegumu no 67 pasaules valstīm.

**16.12. LU gūst apliecinājumu starptautiskās stratēģijas atbilstībai ES prasībām.** LU ir saņēmusi Erasmus+ programmas hartu, šādējādi gūstot apliecinājumu, ka LU starptautiskā stratēģija atbilst ES prasībām. Harta ir Eiropas Komisijas izsniegts rakstisks dokuments, kas dod iespēju iesaistīties Erasmus+ programmas aktivitātēs. Harta strikti nosaka pamatprincipus un vadlīnijas, kas jāievēro realizējot kādu no Erasmus aktivitātēm.

**17.12. Interfax starptautiskajā reitingā augsti novērtēta LU zinātniskā darbība.** Publicēts pirmais NVS valstu, Latvijas, Lietuvas, Igaunijas un Gruzijas augstskolu reitings, kuru sadarbībā ar QS veidojis Interfax un, kurā apkopoti dati par 407 augstskolām. LU pēc zinātniski pētnieciskā darbības ierindojusies 9+ vietā, dalot to ar Viļņas universitāti. Kopvērtējumā LU ieņem augsto 51+ vietu. Savukārt LU izglītojošā darbība novērtēta ar augsto 12+ vietu. Par vienu no LU stiprajām pusēm atzīta arī tās sekmīgā starptautiskā darbība - LU ir ieguvusi 43 balles no 100 iespējamām. Darba devēji LU ir novērtējuši ar augsto 34+ vietu, neatpaliekot tālu no Tartu Universitātes, kas ieguvusi - 30+ vietu. Tādejādi, gan izglītojošās darbības, gan zinātniski pētnieciskās darbības akadēmiskā novērtējumā, gan darba devēju novērtējuma reputācijas reitingā LU ierindojas visa NVS valstu, Latvijas, Lietuvas, Igaunijas un Gruzijas reģiona augstskolu TOP 55. No Baltijas valstīm pirmajā simtniekā ierindojusās sekojošas nacionālās universitātes: Viļņas universitāte - 5. vietā, Tartu universitāte - 9+ vietā.

**20.12. LU saņēmusi 10000 latu ziedojumu ar ķīmiju saistītu projektu atbalstam.** LU paraksta AS „Grindeks” fonda „Zinātnes un izglītības atbalstam” ziedojuma līgumu, kas paredz atbalstīt tādus augstskolas organizētus pasākumus kā „Jauno ķīmiķu skola”, „Jauno ķīmiķu konkurss”, „Ķīmiķu dienas 2014”, ķīmijas olimpiādes un fakultātes 50 gadu jubilejas organizēšana. Tāpat finansējums paredzēts studiju procesā nepieciešamo reaģentu un LU Ķīmijas fakultātes Instrumentālo analīžu laboratorijas iekārtu aprīkojuma iegādei. Ar LU ĶF AS „Grindeks” fonds „Zinātnes un izglītības atbalstam” sadarbojas jau gadiem ilgi – piešķirtas gan stipendijas pētniekiem, gan atbalstīti dažādi izglītības un zinātnes projekti, gan organizētas praktiskās nodarbības fakultātes studentiem. 2012. gadā starp AS „Grindeks” un LU tika noslēgts sadarbības līgums par ilgtermiņa sadarbību zinātnisko pētījumu un tehnoloģiju pārneses jomā. Ciešo sadarbību apliecina arī fakts, ka vairāk nekā 200 AS „Grindeks” darbinieki savulaik absolvējuši LU, no tiem 66 darbinieki absolvējuši tieši LU ĶF.

**28.12. Pārrunā medicīnas izglītības attīstību Latvijā.** LU rektors prof. Mārcis Auziņš un MF prof. Andrejs Ērglis tikās ar veselības ministri Ingrīdu Circeni, lai pārrunātu medicīnas izglītības attīstību Latvijā. LU pārstāvju un ministres redzējums par to, kā nozares izglītībai un pētniecībai būtu jāattīstās turpmāk konceptuāli saskaņēja.

## **2.4.2. 2013.gada ievērojamākie notikumi LU struktūrvienībās**

### **Bioloģijas fakultāte**

- International Brain Research Organization kursi "Neirozinātne".
- Sekmīgi noslēgušies pētījumi par dabīgas izcelsmes aktīvo vielu izmantošanu kosmētikas līdzekļos.
- Visas BF realizētās studiju programmas akreditētas uz sešiem gadiem.

### **Datorikas fakultāte**

- EK 2013.g. 22.janvārī paziņojusi 302 finansējuma saņēmējus prestižajiem Eiropas pētniecības padomes grantiem. Pirmo reizi starp to saņēmējiem ir arī Latvijas pētnieks – LU DF prof. Andris Ambainis (kvantu ierīču priekšrocības un izmantošanas robežas).
- 40th International Colloquium on Automata, Languages and Programming (ICALP 2013).
- Pēc pieteikumu skaita vispieprasītākā studiju programma LU bijusi Datorzinātnes bakalaura studiju programma. 2013.gadā ir bijis visu laiku lielākais jauno datorzinātņu doktoru skaits - 9.

### **Ekonomikas un vadības fakultāte**

- Eiropas studiju maģistra programmas intensīvie studiju semināri-vizītes ES institūcijās un NATO Beļģijā un Luksemburgā, kā arī Vācijas Federālās bankas (Deutsche Bundesbank) augstskolā un mācību centrā Vācijā. Studiju vizīšu mērķis ir stiprināt un palielināt studentu zināšanas un praktisko izpratni par ES vadības procesiem, ES un starptautisko iestāžu darbību un savstarpējo sadarbību. Vizīšu laikā studenti piedalās ES iestāžu un NATO vidēja un augsta līmeņa vadītāju un ekspertu lekcijās, semināros un prezentācijās. Studiju vizītes tiek organizētas ciešā sadarbībā ar ES iestādēm, NATO un Vācijas Federālās bankas augstskolu.
- Eiropas studiju maģistra programmas studenta dalība un uzvara prestižā Eiropas Komisijas ES-Kanādas studiju vizītes un prakses programmā. Prestiža ES līmeņa konkursa rezultātā dalībai programmā tiek atlasīts viens kandidāts no katras dalībvalsts. No Latvijas tika atlasīts LU ESMP students Aigars Lazdiņš. Programmas gaitā A.Lazdiņš piedalījās 3 nedēļu intensīvā studiju vizītē Kanādas, apmeklējot dažādas Kanādas publiskās pārvaldes un NVO organizācijas. Tāpat konkursa rezultātā, A.Lazdiņš piedalījās 3 mēnešu ilgā praksē ES pārstāvniecībā Otavā, Kanādā.
- Eiropas studiju maģistra programmas divu specializēto apakšprogrammu izstrādāšana un starptautiskās sadarbības stiprināšana un attīstība.

### **Ģeogrāfijas un zemes zinātņu fakultāte**

- Studiju programmu akreditācija uz 6 gadiem.
- Fakultātes zinātniskās darbības vērtējums.
- Starptautiska konference "Adaptation to Climate Change in the Baltic Sea Region".

### **Humanitāro zinātņu fakultāte**

- LU Akadēmiskajā apgādā klajā nākusi grāmata «Latviešu valoda». Atbildīgais redaktors Andrejs Veisbergs, kurš 28.12.2013.ievēlēts par LZA akadēmiķi.
- Hellēnistikas starptautiskā zinātniskā konference "Dzejas, mīta un vēstures krustceļi".



- Starptautiskā konference "Internationalization of Higher Education".

#### **Juridiskā fakultāte**

- Izdota prof. K.Torgāna sarakstītā grāmata „Līgumu un deliktu tiesību problēmas”.
- LU 71.konferences laikā JF atklāta jaunizveidotā konferenču zāle.
- JF viesojās ASV vēstniecības Politikas un ekonomikas nodaļas vadītāja Debora Millere ar atvērto lekciju "Juridiskie aspekti uzņēmējdarbībā ASV”.

#### **Medicīnas fakultāte**

- Studiju virziena "Veselības aprūpe" akreditācija. Studiju virziens akreditēts līdz 2019. gada 30.maijam.
- Uzņemts rekordliels studentu skaits - 346, LU MF pārceļas uz jaunām telpām - Raiņa bulvārī 19.
- 2013.gadā tika pabeigta un labiekārtota Zobārstniecības klīnika. Atkārtoti sagatavota un iesniegta dokumentācija studiju programmas licencēšanai.

#### **Pedagoģijas, psiholoģijas un mākslas fakultāte**

- LU PPMF 30 gadu jubileja 2013.gada 30.novembrī.
- Izveidots „Augstskolas didaktikas centrs” - akadēmiska struktūrvienība, kas nodrošina profesionālās pilnveides iespējas Latvijas augstākās izglītības iestāžu akadēmiskajam personālam, doktorantiem un pieaugušo izglītības pedagogiem.
- PPMF docētājs J.Utāns Daugavpils M.Rotko centrā piedalās ar savu darbu izstādī.
- ESF projekts "Atbalsta programmu izstrāde un īstenošana sociālās atstumtības riskam pakļauto jauniešu atbalsta sistēmas izveidei", kurā iesaistīti vairāk kā 10 000 dalībnieku no izglītības iestādēm (pedagogi, skolēni, vecāki), pašvaldībām, NVO, valsts un pašvaldību institūcijām (vad. Gunta Kraģe).

#### **Sociālo zinātņu fakultāte**

- LR IZM Studiju akreditācijas komisija akreditēja visu 3 virzienu studiju programmas uz maksimālo termiņu.
- 24.04.2013. SZF Domes balsojums par dekāna amatu, ievēlot prof. Intu Briki.
- Starptautisko vasaras skolu veiksmīgā norise.

#### **Teoloģijas fakultāte**

- Teoloģijas mēneša pasākumi.
- Starpdisciplināra diskusija "Tautiskais vs. kristīgais".
- Jansones promocijas darba aizstāvēšana.

#### **Vēstures un filozofijas fakultāte**

- Starptautiska zinātniska konference "Kultūras mantojuma pētniecība un pārvaldība Baltijas valstīs 1920.-1930.gados: pagātnes mācības un laikmetīgie izaicinājumi". 18.09.2013. sadarbība ar Valsts kultūras pieminekļu aizsardzības inspekciju un Latvijas Nacionālo vēstures muzeju.
- Aizsākās publisko lekciju cikls "Vēstures mozaīka" ar mērķi popularizēt vēsturi.

- Starptautiska zinātniskā konference "Mamardašvilli lasījumi 2013. Austrumi un Rietumi: kopīgais un atšķirīgais", ko rīkoja VFF studentu biedrība "Parrhesia".

#### **LU Atomfizikas un spektroskopijas institūts**

- Prof. Jāņa Spīguļa vadītajā Biofotonikas laboratorijā sekmīgi pabeigts ERAF projekts „Jaunas optiskās tehnoloģijas kompleksai ādas bezkontakta diagnostikai” Rezultātā izstrādāta un klīniski pārbaudīta jauna ierīce ādas diagnostikai - SkImager. Saņemtas atzinības - Capa balva, Izgudrotāju izstādes " Minox 2013" laureāta balva, LZA diploms Latvijas zinātnes sasniegums – 2013.
- LU ASI Pašnovērtējums 2006 - 2011 (ziņojums Iesniegts LZA, ZP 03.2012), Pašnovērtējums 2012 (ziņojums Iesniegts IZM 15.04.2013). Piecas nozīmīgākās publikācijas (Iesniegtas IZM 15.04.2013). Starptautiskā vērtējuma komisijas vizīte ASI 05.09.2013. Starptautiskās komisijas vērtējums "4", kas ierindo ASI desmit labāko zinātnisko institūtu skaitā.
- LU Zinātnisko institūtu asociācijas ietvaros ar Eiropas 7.IP programmas projekta FOTONIKA atbalstu Rīgā noorganizēta Pirmā starptautiskā konference "Biophotonics - Riga 2013" kopā ar izstādi "Biophotonics Technologies - Baltic 2013" un vasaras skolu studentiem un jaunajiem zinātniekiem "Research Training Course" pirms tās. Konferencē skartās tēmas - 1. Aktuālās biofotonikas problēmas, 2. Biofotonikas medicīnas sensori, 3. Biofotonikas vides sensori. Konferencē piedalās ap 100 dalīnieku no 17 valstīm. Vasaras skolā nolasītas 18 lekcijas, konferencē - 18 ielūgtie referāti, 22 jauno zinātnieku prezentācijas un 29 stenda referāti, izstādē eksponētas 10 ierīces. Pasniegta atzinības balva - Ilzei Ļihačovai par labāko studenta posteru.

#### **LU Ģeodēzijas un ģeoinformātikas institūts**

- Gunāra Silabrieža doktora disertācijas ""EUPOS@-RĪGA ģeodēziskais atbalsta tīkls un tā daudzfunkcionālā lietošana"" aizstāvēšana, vadītājs Jānis Balodis.
- Ineses Janpaules doktora disertācija "Zemes gravitācijas lauka anomāliju noteikšanas metodes Latvijai" iesniegta aizstāvēšanai, vadītājs Jānis Balodis.
- Pabeigts ERAF 2.1.1.1. aktivitātes projekts „Digitālais zenītteleskops gravitācijas lauka un tā anomāliju noteikšanai”.

#### **LU Kardioloģijas zinātniskais institūts**

- Dr. A.Ērgļa dalība Eiropas Kardiologu kongresā 2013.gada septembris, Amsterdamā.
- Dr. V.Tāluts-Dzērve 2013.gadā iecelts par Eiropas Komisijas Programmu medicīnā ekspertu.
- Starpt. konf. „Prehypertension and metabolic Syndrome” V.Tāluts-Dzērve lekcija „Prehypertension as CVD risk factor in Latvia”.
- No 2013.gada V.Tāluts-Dzērve - citējamā starptautiskā žurnāla „Medicina (Kaunas)” līdzredaktors.
- LU KZI dalība Valsts pētījumu programmā.

#### **LU Mikrobioloģijas institūts**

- Starptautiski zinātnisks seminārs ar prof. David Fells ( Oxford Brookes University).
- Skolēnu sagatavošana starptautiskai bioloģijas olimpiādei.

### 2.4.3. 2013.gada ievērojamākie notikumi LU aģentūrās

#### LU Bioloģijas institūts

- Grāmata Cilvēks un daba: Engures ekoreģions.
- ZM piešķirtā Lielmaņa prēmija LUBI zinātniekiem D.Graudai un Ī.Rašalam.
- Mums ir savs Trijzvaigžņu ordeņa virsnieks J.Vīksne.

#### Cietvielu fizikas institūts

- Institūta 35 gadu jubilejas atzīmēšana 22.februārī LU CFI zinātniskās konferences laikā.
- Institūta juridiskā statusa maiņa: no 2013. gada esam atvasināta publiska persona ar lielāku patstāvību no LU un iespēju ņemt aizņēmumu Valsts kasē.
- Starptautiskais zinātnes izvērtējums Latvijā bija labvēlīgs LU CFI - iegūta otrā vieta Latvijā.
- Nodotas ekspluatācijā Institūta tirtelpas un uzstādīti divi elektronu mikroskopi.

#### LU Filozofijas un socioloģijas institūts

- LU FSI uzsāk darbu Akadēmiskajā tīklā uz zinātni balstītai profilaksei Oksfordas Bruksa Universitātes vadībā. Akadēmiskais tīkls «Science for Prevention Academic Network» (SPAN) sniegs ieguldījumu tādu slimību profilaksē kā vēzis, sirds un plaušu saslimšanas, diabēts un garīgās veselības traucējumi. Projekta partneri ir 32 Eiropas universitātes un zinātniskās institūcijas.
- LU FSI sadarbībā ar Starptautisko Ēriha Fromma biedrību (International Erich Fromm Society) un Gētes institūtu Rīgā organizēja starptautisku konferenci "Brīvība un brīvības: iespējas un draudi. Ēriha Fromma devums starpkultūru dialogā". Konferencē ievērojami ārvalstu un Latvijas zinātnieki dažādu pētniecisko disciplīnu ietvaros savos referātos aplūkoja brīvības problēmu autoritārisma un neoliberālā robežzuduma kontekstā. Ar referātiem uzstājās arī filozofijas doktoranti. Konferences zinātnisko programmu 10. maijā atklāja prof. Igors Šuvajevs, kam sekoja eksprezidentes Vairas Vīķes-Freibergas apsveikums konferencei.
- Tika uzsākta starptautiskā salīdzinošā pētījuma EUROSTUDENT īstenošana Latvijā. LU FSI sociologu grupa pēc IZM pasūtījuma īsteno starptautiskā zinātniskā pētījuma EUROSTUDENT-V Latvijas nacionālo pētījumu „Starptautiskā salīdzinošā pētījuma EUROSTUDENT daļa „Studentu sociālie un ekonomiskie dzīves apstākļi Latvijā””. EUROSTUDENT pētījums ir daļa no Boloņas procesa augstākajā izglītībā, aptverot tā sociālo dimensiju. Projekta ietvaros tiek veikta augstākās izglītības iestāžu studentu aptauja ar mērķi novērtēt studentu ekonomiskos un sociālos apstākļus, kā arī apmierinātību ar studiju kvalitāti. Pēc vienotas metodikas šis pētījums regulāri notiek Boloņas procesa valstīs. Pētījuma IV kārtā aptvēra 25 Boloņas procesa valstis, savukārt šogad V kārtā piedalās 27 valstis. Latvijā pētījums tiek īstenots jau ceturto reizi.

#### LU Fizikas institūts

- Īstenots ERAF projekts uzlabota tehnoloģija protonu – neitronu konvertoru šķidra metāla sistēmu izveidei. Projekta gaitā izpētīts un izstrādāts slīpa „loga” atskaldīto neitronu mērķis. Izstrādāts atskaldīto neitronu rotējošais mērķis, LR patents.
- Īstenots ERAF projekts kodolsintēzes reaktoriem, kurā izpētīts un izstrādāts divertora plaknes modelis. Izpētīta šķidra litija plāvas plēves plūsma uz nerūsējošā tērauda matricas spēcīga magnētiskā laukā, Starptautisks patents.

- Īstenots ERAF projekts, kurā izstrādātas metodes un izveidots programnodrošinājums polidispersu magnētisko nanokoloīdu parametru noteikšanai: jauna magnetogranulometrijas metode sadarbošamies nanodaļiņu ansambļiem, relaksējošu magnetooptisko un difūzijas procesu spektrālā analīze polidispersām nanodaļiņu sistēmām u.c. LR patents Nr. 14717.
- Īstenots ERAF projekts „Dažādas izcelsmes atjaunojamo kurināmo maisījumu jauna veida granulētu produktu izveidošana ekoloģiski tīru un efektīvu degšanas un siltuma ražošanas procesu nodrošināšanai", kurā ir veikti kompleksi pētījumi par mikroviļņu priekšapstrādes ietekmi uz dažādas izcelsmes granulēto biomasas maisījumu degšanas un siltuma ražošanas procesu raksturojošiem lielumiem - termiskās sadalīšanās ātrumu biomasas gazifikācijas procesā, degšanas zonas temperatūru, iekārtas siltuma jaudu un degšanas produktu sastāvu. Ir veikti pētījumi par bērza tāss vai bērza piejaukumu ietekmi uz dažādas izcelsmes atjaunojamo kurināmo (koksnes, salmu, zālaugu) degšanas un siltuma ražošanas procesu raksturojošiem lielumiem. Par pētījumu rezultātiem sagatavots un iesniegts Starptautiskais patenta pieteikums. Ir veikti augstfrekvences svārstību un liesmas mijiedarbības mehānisma pētījumi. Pētījumu rezultāti ir izmantoti tehnoloģiskās iekārtas izveidei, kas, izmantojot augstfrekvences svārstību ierosinātos siltuma un masas pārnese procesus degšanas zonas pamatnē, nodrošina degšanas un siltuma ražošanas procesu efektīvu kontroli liesmas virpuļplūsmās. Starptautiski patenti.

#### **LU Literatūras, folkloras un mākslas institūts**

- LR Izglītības un zinātnes ministrijas sadarbībā ar Ziemeļvalstu Ministru padomes sekretariātu īstenotais Latvijas zinātnisko institūciju darbības izvērtējums, kura rezultātā LU LFMI ierindojās 15 spēcīgāko vidū.
- VPP "Nacionālā identitāte" noslēgumam veltītais Letonikas 5. kongress, kura ietvaros LU LFMI organizēja apaļā galda diskusiju literatūrzinātnē un Barona konferenci "Folkloras viņpus mutvārdiem".
- LU LFMI grāmatu svētki "8½ GRĀMATAS". Tajos atvērtas institūta 2013.gada publikācijas: 5 monogrāfijas (B. Krogzeme-Mosgorda Atmiņu albumu tradīcija latviešu skolēnu kultūrā, A. Klotiņš No zobena dziesma. Roberts Zuika un viņa vīru koris karā, gūstā un trimdā, E. Eglāja-Kristsons Dzelzgriezēji. Latvijas un Rietumu trimdas rakstnieku kontakti, P.Daija. Apgaismība un kultūrpārnesē, S.Laime Raganu priekšstati Latvijā: Nakts raganas) kolektīvā monogrāfija Mūsdienu literatūras teorijas (sast. I.E.Kalniņa un K.Vērdiņš), 3 zinātnisku rakstu krājumi (Text in Contemporary Theatre: the Baltics within the World Experience, sast. G. Zeltiņa, Ceļojums dzejnieku pasaulē, sast. I.E.Kalniņa, A.Kubuliņa, Dzimtes konstruēšana, sast. K.Vērdiņš, D.Hanovs, I.Jansone), akadēmiskā izdevuma "Latviešu tautasdziesmas" 10.sējums (vad. B.Krogzeme-Mosgorda), "Latviešu lugu rādītājs" (sast. V.Hausmanis), Pītera Bērka pētījuma "Kultūru hibriditāte" tulkojums sērijā "Theoria" (tulk. P.Daija) un grāmata literatūrkritikas sērijā I.Čaklā Kas dzīvo vārdos (sast. I.E.Kalniņa), kā arī humanitāro zinātņu žurnāla "Letonica" divi numuri.

#### **LU Latviešu valodas institūts**

- Klajā nākusi Latviešu valodas gramatika, kas izstrādāta LU LaVI, piesaistot kā LU, tā arī citu augstskolu akadēmisko personālu. Gramatikas autori pamatojas uz saviem latviešu valodas piemēru vākumiem un datu bāzēm, gramatisko parādību skaidrojumos izmantojot citos publicētajos darbos un internetā atrodamos latviešu valodas faktu materiālus, lai pēc iespējas pilnīgāk atklātu un aprakstītu latviešu valodas gramatiskās struktūras. Par latviešu valodas datu bāzes avotiem tiek izmantoti dažādu stilu teksti (galvenokārt no daiļliteratūras, plašsaziņas līdzekļiem un lietišķajiem rakstiem) no 20.

gadsimta 20.–30. gadiem līdz mūsdienām. Latviešu valodas gramatikā iztirzātas mūsdienu, resp., pašreizējās vai pēdējo gadu desmitu, galvenokārt normētās jeb literārās valodas parādības, ņemot vērā tās pastāvēšanu kā rakstu, tā mutvārdu formā. Lai pilnīgāk un vispusīgāk atklātu valodas formu sistēmu, tās formālās struktūras, latviešu valodas gramatikas aprakstā iekļauta arī fonētika, fonoloģija un morfonoloģija, jo valoda nevar pastāvēt bez runas formas un bez šo patstāvīgo valodniecības nozaru jautājumu izpētes nav iespējams vispusīgi aplūkot daudzas morfētikas, vārddarināšanas, morfoloģijas un sintakses parādības.

- Zinātniskā asistente I.Indričāne izstrādājusi un aizstāvējusi promocijas darbu “Latviešu valodas nebalsīgo troksneņu akustisks un auditīvs raksturojums” (darba zin. vad. Dr. philol. J.Grigorjevs). Zinātniskā asistente I.Kuplā izstrādājusi un aizstāvējusi promocijas darbu „Kustības verbu daudznozīmība latviešu valodā” (darba zin. vad. asoc. prof. Ilze Lokmane).
- 2013. gadā LU LaVI noorganizējis 3 starptautiskas zinātniskas konferences. Sadarbībā ar Latviešu valodas aģentūru un Rīgas Latviešu biedrību organizēta tradicionālā ikgadējā akadēmiķa J.Endzelīna 140.dzimšanas dienas atcerei veltītā zinātniskā konference „Baltu valodas: vēsture un aktuālie procesi”, kurā piedalījās pārstāvji no Lietuvas, Polijas, Baltkrievijas un Latvijas. Letonikas 5. kongresa „Pētījumi par nacionālo identitāti: paveiktais un darāmais” ietvaros organizēts sekcijas „Skaņa. Vārds. Teikums.” darbs. Sadarbībā ar Šauļu Universitātes Humanitārās fakultātes Lietuviešu valodniecības un komunikācijas katedru organizēta teksta pētījumiem veltīta konference „Teksts: lingvistika un poētika 19” (Tekstas: lingvistika ir poētika 19), kas notika Šauļu Universitātes Humanitārajā fakultātē (Lietuva).

#### **LU Latvijas Vēstures institūts**

- Vairāk nekā 20 institūta darbinieki piedalījās fundamentālā 4 sējuma pētījuma "Latvieši un Latvija" sagatavošanā.

#### **LU Matemātikas un informātikas institūts**

- Tiek turpināts īstenot VPNCprojekts IKSA Centrs sadarbībā ar 4 Zinātniskām institūcijām Latvijā.
- Būtiski palielinājās LU MII sadarbība ar komersantiem Latvijā, tai skaitā dalība IKT Kompetenču centra 2 projektos.
- Sekmīga sadarbība ar Aizsardzības ministriju CERT tematikā un Satiksmes ministriju NIC tematikā.

#### **LU Polimēru mehānikas institūts**

- Uzsākts realizēt 7.letvara programmas Marijas Kirī ITN projekts # 607851 ENDURE ""European Network for Durable Reinforcement and Rehabilitation Solutions".
- Uzsākts realizēt COST/Action TU 1207/ projektu „Next Generation Design Guidelines for Composites in Construction”.
- 2013.gadā uzsākti 3 jauni ESF projekti Inovatīvo materiālu un tehnoloģiju uzstrādē un no iepriekš realizētiem ESF un ERAF projektiem 2013.gadā iesniegti 9 patentu pieteikumi.

#### **LU P.Stradiņa medicīnas koledža**

- Veikta studiju virzienu „Veselības aprūpe” un „Sociālā labklājība” akreditācija atbilstoši IZM plānam. Studiju virzienā "Veselības aprūpe" iekļautas studiju programmas "Māszinības", "Ārstniecība", Estētiskā kosmetoloģija", "Biomedicīnas laborants", "Radiologa asistents" un "Podoloģija", studiju virzienā "Sociālā labklājība"

iekļautas studiju programmas "Sociālā aprūpe" un "Sociālā rehabilitācija". Abi studiju virzieni ir akreditēti uz maksimālo laiku 6 gadi līdz 2019. gada 11. jūnijam.

- LU PSK koledža piedalās visos VM izsludinātajos konkursos ar mērķi nodrošināt profesionālo zināšanu un prasmju pilnveidi veselības aprūpes un veicināšanas procesā iesaistītajam personālam. 2013. gadā tiek realizēti seši profesionālās pilnveides kursi ESF projekta „Veselības aprūpes un veicināšanas procesā iesaistīto institūciju personāla tālākizglītība nozares ilgtspējīgai attīstībai” ietvaros, saskaņā ar noslēgtajiem līgumiem.
- 2013. gadā tika izstrādāta Kvalitātes Rokasgrāmata un uzsākta tās aprobēšana.

#### **LU Rīgas Medicīnas koledža**

- Noorganizēta 4. Starptautiskā zinātniskā konference " Aktualitātes veselības aprūpes izglītības pilnveidē: mūsdienas un nākotne", pārstāvētas 13 valstis ar 102 dalībniekiem un 67 referātiem.
- Notikušas prof. Betarice Kalisch no University of Michigan (ASV) vieslekcijas par kreativitāti un inovācijām mūsu darbā un biežākajām kļūdām pacientu aprūpē, biežākajiem iemesliem un risinājumiem.
- Uzsākts pētījums „Māsu darba kvalitātes un komandas darba izpēte pacientu aprūpē”, izmantojot starptautiski atzītu instrumentu.

## 2.5. STUDIJAS

### 2.5.1. Vispārīgā informācija par studiju procesu 2013. gadā

LU ir lielākā un tradīcijām bagātākā augstākās izglītības iestāde Latvijā. Uz 2014.gada 1.janvāri kopā LU studēja 14 718 studējošie (t.sk. doktoranti, rezidenti un viesstudenti). Rīgas Ekonomikas augstskolā un Rīgas Juridiskajā augstskolā, kuru līdzīpašniece ir LU, bija attiecīgi 455 un 476 studenti. Savukārt LU P.Stradiņa medicīnas koledžā 2013.gadā studēja 823, bet LU Rīgas Medicīnas koledžā – 660 studenti.

Tabula 2.1

Studējošo kopskaits uz 01.01.2014.<sup>6</sup>

Studiju līmeņi	Skaits	%
<b>Pamatstudijas:</b>	<b>10199</b>	<b>70%</b>
Par valsts budžeta līdzekļiem	4157	41%
Par privātiem līdzekļiem	6042	59%
<b>Augstākā līmeņa studijas:</b>	<b>3419</b>	<b>23%</b>
Par valsts budžeta līdzekļiem	1775	52%
Par privātiem līdzekļiem	1644	48%
<b>Doktora studijas:</b>	<b>765</b>	<b>5%</b>
<b>Rezidentūra:</b>	<b>335</b>	<b>2%</b>
<b>KOPĀ pa studiju formām:</b>		
<b>Pilna laika klātienes studijas</b>	<b>12326</b>	<b>84%</b>
<b>Nepilna laika klātienes studijas</b>	<b>1490</b>	<b>10%</b>
<b>Nepilna laika neklātienes studijas</b>	<b>902</b>	<b>6%</b>
<b>KOPĀ</b>	<b>14718</b>	<b>100%</b>

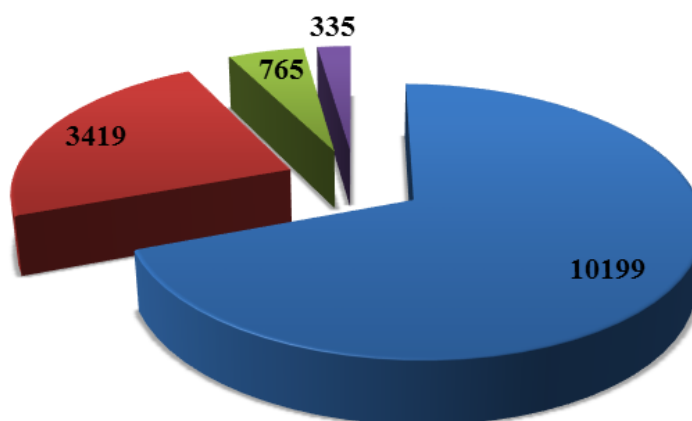

■ Pamatstudijas ■ Augstākā līmeņa studijas ■ Doktora studijas ■ Rezidentūra

2.1 att. Studējošo skaits uz 01.01.2014. sadalījumā pa studiju līmeņiem

<sup>6</sup> Tabula sagatavota atbilstoši Studentu servisa datiem.

## Studiju programmu struktūra un attīstība LU

Izglītības nozaru grupas	2012.	2013.	uz 01.01.2014.
<b>Izglītība*</b>			
1. līmeņa studiju programmas (koledža)	1	1	1
Pamatstudiju studiju programmas	4 <sup>1</sup>	4 <sup>1</sup>	4 <sup>7</sup>
Augstākā līmeņa studiju programmas	5 <sup>2</sup>	5 <sup>2</sup>	5 <sup>8</sup>
Doktora studiju programmas	1	1	1
<b>Kopā</b>	<b>11</b>	<b>11</b>	<b>11</b>
<b>Humanitārās zinātnes un māksla</b>			
1. līmeņa studiju programmas (koledža)			
Pamatstudiju studiju programmas	14 <sup>5</sup>	14 <sup>5</sup>	14 <sup>9</sup>
Augstākā līmeņa studiju programmas	14	14	14
Doktora studiju programmas	5	5	5
<b>Kopā</b>	<b>33</b>	<b>33</b>	<b>33</b>
<b>Sociālās zinātnes, komerczinības un tiesības</b>			
1. līmeņa studiju programmas (koledža)			
Pamatstudiju studiju programmas	20	19	18 <sup>10</sup>
Augstākā līmeņa studiju programmas	19	19	18
Doktora studiju programmas	9	9	9
<b>Kopā</b>	<b>48</b>	<b>47</b>	<b>45</b>
<b>Dabaszinātnes, matemātika un informācijas tehnoloģijas</b>			
1. līmeņa studiju programmas (koledža)	1	1	1
Pamatstudiju studiju programmas	15 <sup>3</sup>	15 <sup>3</sup>	15 <sup>11</sup>
Augstākā līmeņa studiju programmas	16 <sup>4</sup>	15 <sup>4</sup>	16 <sup>12</sup>
Doktora studiju programmas	9	9	9
<b>Kopā</b>	<b>41</b>	<b>40</b>	<b>41</b>
<b>Inženierzinātnes, ražošana un būvniecība</b>			
Augstākā līmeņa studiju programmas	1	1	1
<b>Kopā</b>	<b>1</b>	<b>1</b>	<b>1</b>
<b>Kopā studiju programmas</b>	<b>134</b>	<b>132</b>	<b>131</b>

LU 2013.gadā bija iespēja studēt 131 studiju programmā (divas 1. līmeņa profesionālās, 51 pamatstudiju, 54 augstākā līmeņa un 24 doktora studiju programmas). Pirmo reizi tika akreditēta maģistra studiju programma – „Diplomātija” sociālo zinātņu maģistra grāda

<sup>7</sup> „Skolotāja” PBSP ar 11 apakšprogrammām; „Dabaszinātņu un informācijas tehnoloģijas skolotājs” PBSP ar 7 apakšprogrammām; „Pedagoģija” BSP, ko slēgs 31.12.2014.; „Sociālais pedagogs” PBSP.

<sup>8</sup> „Skolotāja” PMSP ar 35 apakšprogrammām; „Skolotāja” PMSP ar 82 apakšprogrammām.

<sup>9</sup> Programmu skaitā ietverta studiju programma „Māksla”.

<sup>10</sup> Šajā programmu grupā iekļautas 3 no LPA pārņemtās studiju programmas „Tiesību zinātne” PSP (44380\*), „Publiskās tiesības” PBSP, „Tiesību zinātne” BSP, un kurām akreditācija ir 04.06.2019.

<sup>11</sup> Šajā programmu grupā iekļautas izglītības tematiskās grupas: dabas zinātnes, matemātika un informācijas tehnoloģijas; veselības aprūpe un sociālā labklājība; pakalpojumi (Vides zinātne).

<sup>12</sup> Šajā programmu grupā iekļautas izglītības tematiskās grupas: dabas zinātnes, matemātika un informācijas tehnoloģijas; veselības aprūpe un sociālā labklājība; pakalpojumi (Vides zinātne, Darba vides aizsardzība un ekspertīze) un PSP „Medicīna”, rezidentūras programma, kas ietver 41 apakšprogrammu; „Sociālais darbs” PBSP; „Sociālais darbs” (48762\*) PSP.



iegūšanai diplomātijā. Licencēta un uzsākusi darbu jauna, licencēta 2. līmeņa profesionālās augstākās izglītības maģistra studiju programma „Skolotājs” profesionālā maģistra grāda izglītībā un 35 kvalifikāciju iegūšanai. Licencēta viena profesionālās pilnveides izglītības programma „Augstskolas didaktika: mūsdienu teorijas un prakse”. Apstiprinātas divas pedagogu profesionālās kvalifikācijas pilnveides programmas. Slēgtas divas studiju programmas.

Izglītības tematiskajā grupā LU īsteno 11 studiju programmas, humanitāro zinātņu un mākslas jomā – 33, sociālās zinātņu, komerczinību un tiesību jomā – 45, dabaszinātņu, matemātikas un informācijas tehnoloģiju jomā – 41, kā arī vienu studiju programmu inženierzinātnes, ražošanas un būvniecības jomā. LU īsteno 24 studiju programmas ES valodās.

2013. gadā LU tika piedāvāti 3394 e-kursi, un to skaits salīdzinājumā ar 2012. gadu ir pieaudzis par 12%, kas skaidrojams ar to, ka vairāki docētāji izpratuši šādu kursu esamības vajadzību.

2013. gadā LU tika piedāvātas 78 tālākizglītības programmas, un to skaits salīdzinājumā ar 2012. gadu ir pieaudzis par 2,56%, kas skaidrojams ar to, ka pedagogiem bijusi nepieciešamība pilnveidot profesionālo kvalifikāciju, kā arī paplašinājies LU piedāvāto valodu kursu programmu klāsts.

### 2.5.2. Uzņemšanas statistika<sup>13</sup>

Šajā sadaļā ir apkopoti dati par 2013.gada pieteikšanās un uzņemšanas rezultātiem pamatstudijās un augstākā līmeņa studijās. Dati par uzņemšanu un studijām doktora studijās un rezidentūras programmā ir iekļauti sadaļā „Zinātne”.

Ceturto gadu pieteikšanās pamatstudijām notika Vienotajā valsts un pašvaldību pakalpojumu portālā [www.latvija.lv](http://www.latvija.lv). 2013.gadā tajā piedalījās jau 11 augstskolas.

Kopumā LU iesniegti 18 314 pieteikumi<sup>14</sup>.

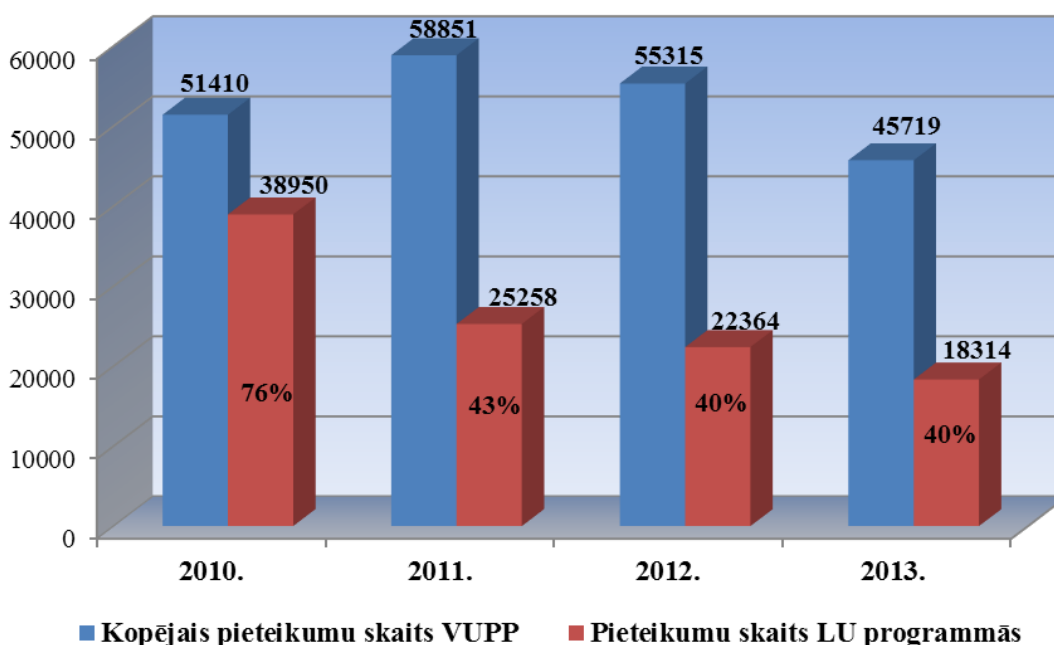

2.2 att. Pieteikumu skaita dinamika pamatstudijās

<sup>13</sup> Sadaļa sagatavota, pamatojoties uz Studenta servisa sniegtajiem datiem.

<sup>14</sup> Katrs studētārgribētājs, piesakoties studijām, varēja izvēlēties līdz 20 prioritātēm. Katra no izvēlētajām prioritātēm tiek skaitīta kā viens pieteikums.

Pieteikumu statistika liecina, ka LU vispopulārākās programmas šogad bija „Tiesību zinātnes”, „Komunikācijas zinātne” un „Datorzinātnes”.

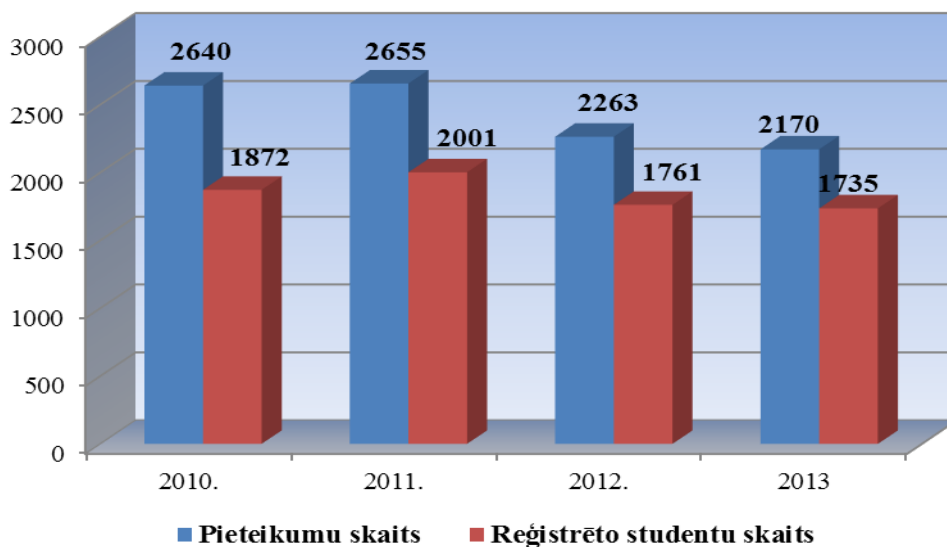

2.3 att. **Pieteikumu skaita un reģistrēto studentu skaita dinamika augstākā līmeņa studijās**

Tabula 2.3

**Imatrikulēto studējošo kopskaits 2013./2014.ak.gadā, izņemot rezidentus un doktorantus**

	<b>Skaitis</b>	<b>%</b>
KOPĀ	4912	100%
Par valsts budžeta līdzekļiem	2537	52%
Par privātiem līdzekļiem	2375	48%
Pamatstudiju programmās:	3098	63%
Augstākā līmeņa studiju programmās:	1814	37%

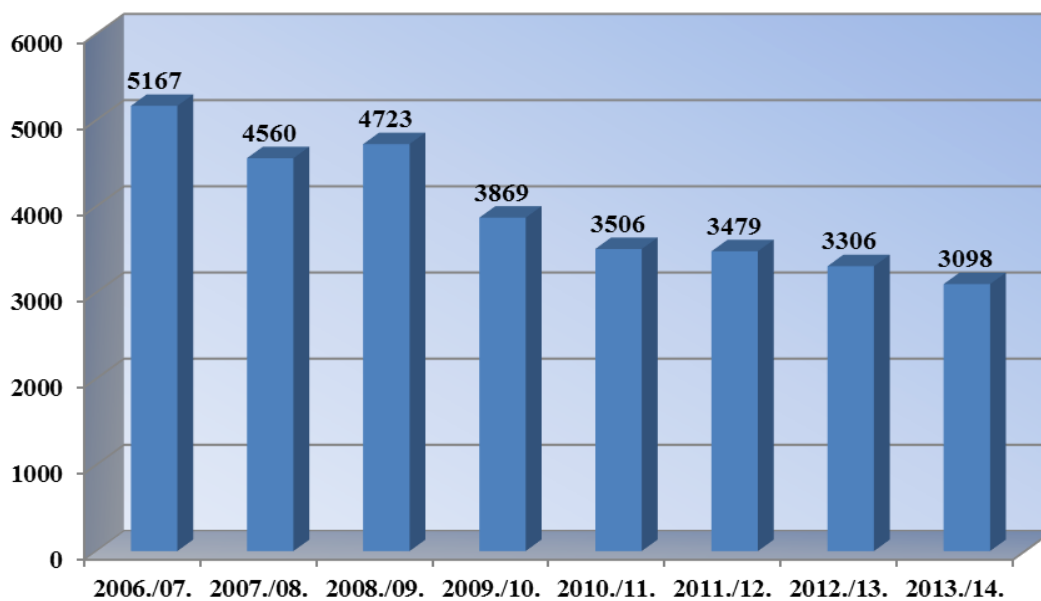

2.4 att. Pamatstudijās imatrikulēto studentu skaita dinamika

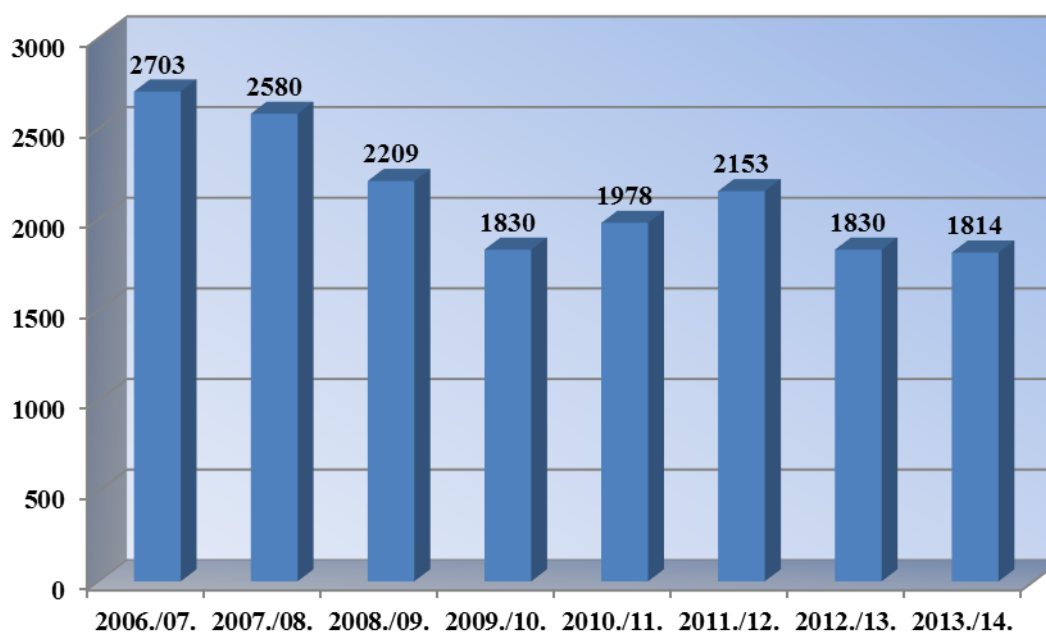

2.5 att. Augstākā līmeņa studijās imatrikulēto studentu skaita dinamika, izņemot rezidentus un doktorantus

Tabula 2.4

**Imatrikulēto studentu skaits pa studiju programmu līmeņiem uz 01.10.2012., izņemot rezidentus un doktorantus**

Kopā	Pamatstudijas						Augstākā līmeņa studijas			
	1.līmeņa SP		Akadēmiskās SP		PSP		Akadēmiskās SP		PSP	
	Skaitis	%	Skaitis	%	Skaitis	%	Skaitis	%	Skaitis	%
<b>4912</b>	57	1%	2181	44%	860	18%	1024	21%	790	16%

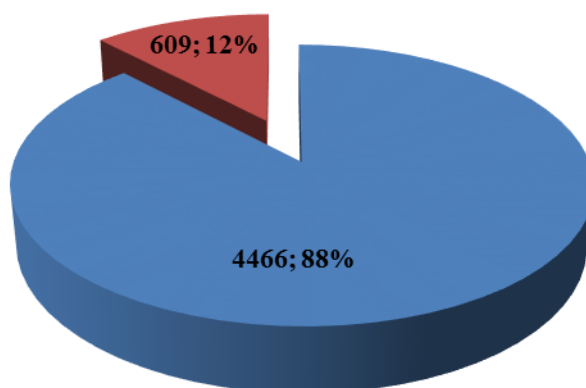

■ Pilna laika studijas ■ Nepilna laika studijas

**2.6 att. 2012./2013.ak.gadā uzņemto studentu skaits sadalījumā pa studiju formām, izņemot rezidentus**

Tabula 2.5

**Pamatstudijās uzņemto studentu skaits atkarībā no reflektantu izglītības 2012./2013.ak.gadā**

Kopā	Ar vispārējo vidējo izglītību		Ar vidējo profesionālo izglītību		Ar augstāko izglītību	
	skaitis	%	skaitis	%	skaitis	%
<b>2965</b>	2741	92%	182	6%	42	1%

### 2.5.3. Studējošo skaita statistika<sup>15</sup>

Tabula 2.6

#### Studējošo sadalījums pa studiju līmeņiem uz 01.01.2014.

Studiju forma	Studiju līmenis	Mācību gadi						KOPĀ STUDĒ		
		1	2	3	4	5	6	KOPĀ	budž.	maksa
Pilna laika studijas	<b>Studējošie kopā</b>	<b>4497</b>	<b>3914</b>	<b>2530</b>	<b>1214</b>	<b>110</b>	<b>61</b>	<b>12326</b>	<b>6712</b>	<b>5614</b>
	1. līm. PSP kopā	38	33	0	0	0	0	71	54	17
	BSP kopā	1907	1505	1574	441	0	0	5427	3093	2334
	PPSP kopā	694	548	426	722	102	55	2547	868	1679
	Ārzemju viesstudenti pamatstudijās	0	24	89	28	1	4	146	142	4
	<b>Pamatstudijas kopā</b>	<b>2639</b>	<b>2110</b>	<b>2089</b>	<b>1191</b>	<b>103</b>	<b>59</b>	<b>8191</b>	<b>4157</b>	<b>4034</b>
	MSP kopā	1025	885	0	0	0	0	1910	1327	583
	PMSP kopā	539	518	8	0	0	0	1065	378	687
	PSP kopā	0	9	0	0	0	0	9	9	0
	Ārzemju viesstudenti	0	58	0	0	0	0	58	57	1
	Rezidentu SP kopā	129	98	76	23	7	2	335	235	100
	Ārzemju viesstudenti DSP	0	2	2	0	0	0	4	4	0
	DSP kopā	165	234	355	0	0	0	754	545	209
	<b>2.līmeņa un doktora SP kopā</b>	<b>1858</b>	<b>1804</b>	<b>441</b>	<b>23</b>	<b>7</b>	<b>2</b>	<b>4135</b>	<b>2555</b>	<b>1580</b>
Nepilna laika klātienē studijas	<b>Studējošie kopā</b>	<b>407</b>	<b>361</b>	<b>295</b>	<b>253</b>	<b>174</b>	<b>0</b>	<b>1490</b>	<b>0</b>	<b>1490</b>
	1. līm. PSP kopā	18	28	33	0	0	0	79	0	79
	BSP kopā	100	87	122	134	76	0	519	0	519
	PPSP kopā	168	160	112	116	98	0	654	0	654
	<b>Pamatstudijas kopā</b>	<b>286</b>	<b>275</b>	<b>267</b>	<b>250</b>	<b>174</b>	<b>0</b>	<b>1252</b>	<b>0</b>	<b>1252</b>
	MSP kopā	2	9	18	0	0	0	29	0	29
	PMSP kopā	34	8	0	0	0	0	42	0	42
	PSP kopā	82	65	9	0	0	0	156	0	156
	DSP kopā	3	4	1	3	0	0	11	0	11
<b>2.līmeņa un doktora SP kopā</b>	<b>121</b>	<b>86</b>	<b>28</b>	<b>3</b>	<b>0</b>	<b>0</b>	<b>238</b>	<b>0</b>	<b>238</b>	
Nepilna laika neklātienē studijas	<b>Studējošie kopā</b>	<b>226</b>	<b>188</b>	<b>212</b>	<b>227</b>	<b>49</b>	<b>0</b>	<b>902</b>	<b>0</b>	<b>902</b>
	BSP kopā	146	128	142	187	28	0	631	0	631
	PPSP kopā	9	13	42	40	21	0	125	0	125
	<b>Pamatstudijas kopā</b>	<b>155</b>	<b>141</b>	<b>184</b>	<b>227</b>	<b>49</b>	<b>0</b>	<b>756</b>	<b>0</b>	<b>756</b>
	MSP kopā	21	9	1	0	0	0	31	0	31
	PMSP kopā	50	38	27	0	0	0	115	0	115
	PSP kopā	0	0	0	0	0	0	0	0	0
	<b>2.līmeņa studijas kopā</b>	<b>71</b>	<b>47</b>	<b>28</b>	<b>0</b>	<b>0</b>	<b>0</b>	<b>146</b>	<b>0</b>	<b>146</b>

<sup>15</sup> Sadaļa sagatavota, pamatojoties uz statistikas atskaitēm „LU studentu skaits uz 01.01.2014.” un „Augstskola-1” (par 2013./2014.ak.gadu).

Tabula 2.7

Studējošo sadalījums pa fakultātēm, studiju formām un finansējuma avotiem uz 01.01.2014.

Fakultāte	PLK			NLK	NLN	VISI KOPĀ		
	Budž.	Maksa	Kopā	Maksa	Maksa	Budž.	Maksa	KOPĀ
<b>BF</b>	302	32	<b>334</b>	<b>0</b>	<b>0</b>	302	32	<b>334</b>
<b>DF</b>	748	95	<b>843</b>	<b>0</b>	<b>0</b>	748	95	<b>843</b>
<b>EVF</b>	500	1286	<b>1786</b>	<b>598</b>	<b>59</b>	500	1943	<b>2443</b>
<b>FMF</b>	474	47	<b>521</b>	<b>0</b>	<b>17</b>	474	64	<b>538</b>
<b>ĢZZF</b>	381	97	<b>478</b>	<b>0</b>	<b>26</b>	381	123	<b>504</b>
<b>HZF</b>	928	697	<b>1625</b>	<b>0</b>	<b>115</b>	928	812	<b>1740</b>
<b>JF</b>	309	782	<b>1091</b>	<b>238</b>	<b>170</b>	309	1190	<b>1499</b>
<b>ĶF</b>	409	58	<b>467</b>	<b>0</b>	<b>0</b>	409	58	<b>467</b>
<b>MF</b>	326	1017	<b>1343</b>	<b>0</b>	<b>0</b>	326	1017	<b>1343</b>
<b>PPMF</b>	525	546	<b>1071</b>	<b>636</b>	<b>197</b>	525	1379	<b>1904</b>
<b>SZF</b>	448	566	<b>1014</b>	<b>7</b>	<b>278</b>	448	851	<b>1299</b>
<b>TF</b>	85	23	<b>108</b>	<b>0</b>	<b>0</b>	85	23	<b>108</b>
<b>VFF</b>	294	54	<b>348</b>	<b>0</b>	<b>40</b>	294	94	<b>388</b>
<b>KOPĀ fakultātēs</b>	<b>5729</b>	<b>5300</b>	<b>11029</b>	<b>1479</b>	<b>902</b>	<b>5729</b>	<b>7681</b>	<b>13410</b>
<b>Rezidenti</b>	235	100	<b>335</b>	0	0	235	100	<b>335</b>
<b>Doktorantūra</b>	545	209	<b>754</b>	11	0	545	220	<b>765</b>
<b>Ārzemju viesstudenti (apmaiņas)</b>	203	5	<b>208</b>	0	0	203	5	<b>208</b>
<b>LU kopā</b>	<b>6712</b>	<b>5614</b>	<b>12326</b>	<b>1490</b>	<b>902</b>	<b>6712</b>	<b>8006</b>	<b>14718</b>

Tabula 2.8

Studējošo sadalījums pa fakultātēm, studiju formām un studiju līmeņiem (izņemot rezidentus, doktorantus un viesstudentus) uz 01.01.2014.

Fakultāte	PLK		NLK		NLN		KOPĀ
	Pamatstudijas	Augstākā līmeņa studijas	Pamatstudijas	Augstākā līmeņa studijas	Pamatstudijas	Augstākā līmeņa studijas	
<b>BF</b>	192	142	0	0	0	0	<b>334</b>
<b>DF</b>	645	198	0	0	0	0	<b>843</b>
<b>EVF</b>	1154	632	578	20	59	0	<b>2443</b>
<b>FMF</b>	385	136	0	0	17	0	<b>538</b>
<b>ĢZZF</b>	290	188	0	0	26	0	<b>504</b>
<b>HZF</b>	1277	348	0	0	115	0	<b>1740</b>
<b>JF</b>	636	455	229	9	66	104	<b>1499</b>
<b>ĶF</b>	296	171	0	0	0	0	<b>467</b>
<b>MF</b>	1230	113	0	0	0	0	<b>1343</b>
<b>PPMF</b>	836	235	445	191	155	42	<b>1904</b>
<b>SZF</b>	797	217	0	7	278	0	<b>1299</b>
<b>TF</b>	72	36	0	0	0	0	<b>108</b>
<b>VFF</b>	235	113	0	0	40	0	<b>388</b>
<b>KOPĀ</b>	<b>8045</b>	<b>2984</b>	<b>1252</b>	<b>227</b>	<b>756</b>	<b>146</b>	<b>13410</b>

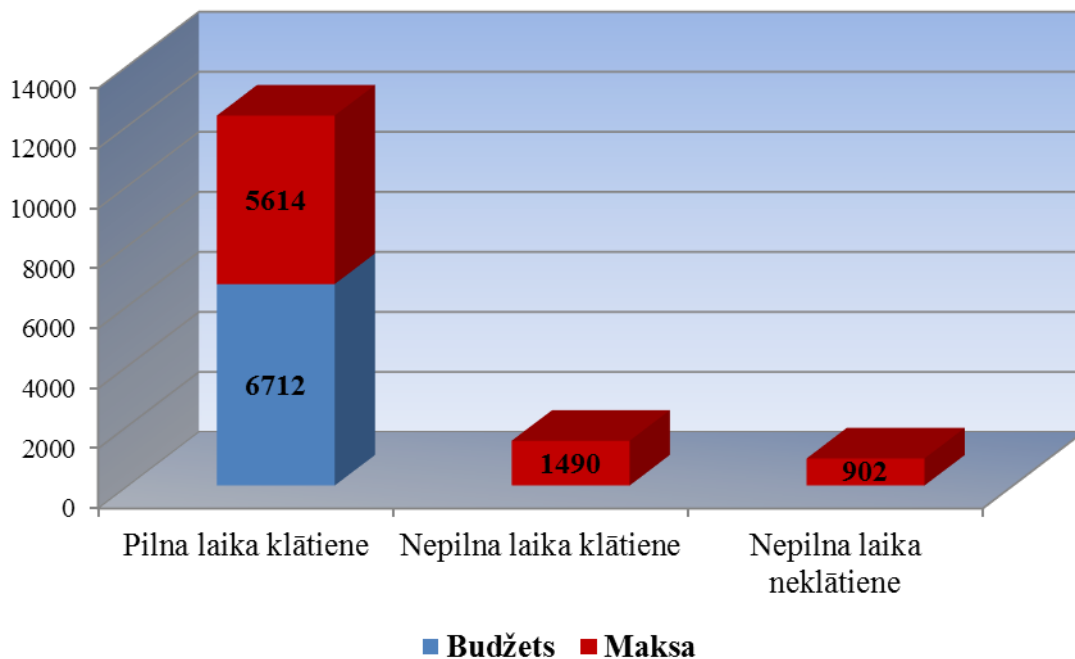

2.7 att. Studējošo skaita sadalījums pēc studiju formas un finansējuma avota uz 01.01.2014.

Vērtējot 2013.gada studējošo skaita sadalījumu pa studiju formām, redzams, ka, līdzīgi kā iepriekšējā gadā, lielākais studējošo īpatsvars ir pilna laika klātieņu studijās, vairāk kā puse tiek finansētas no valsts budžeta līdzekļiem. Nepilna laika klātieņu studijas ir izvēlējušies 11% studējošo, bet nepilna laika neklātieņi – 7%.

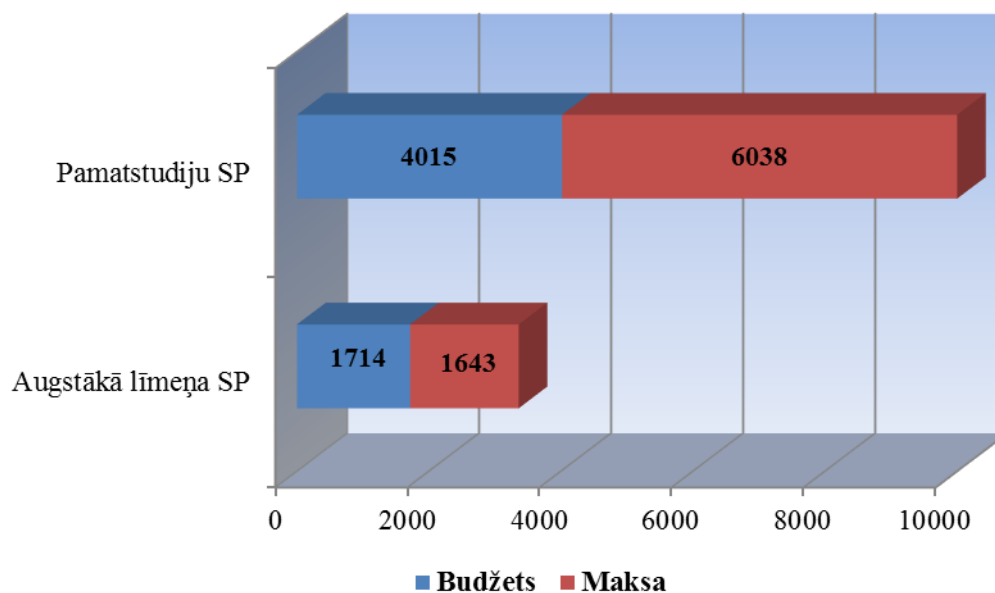

2.8 att. Studējošo skaita sadalījums pa studiju programmu līmeņiem uz 01.01.2014., izņemot rezidentus, doktorantus un ārzemju viesstudentus

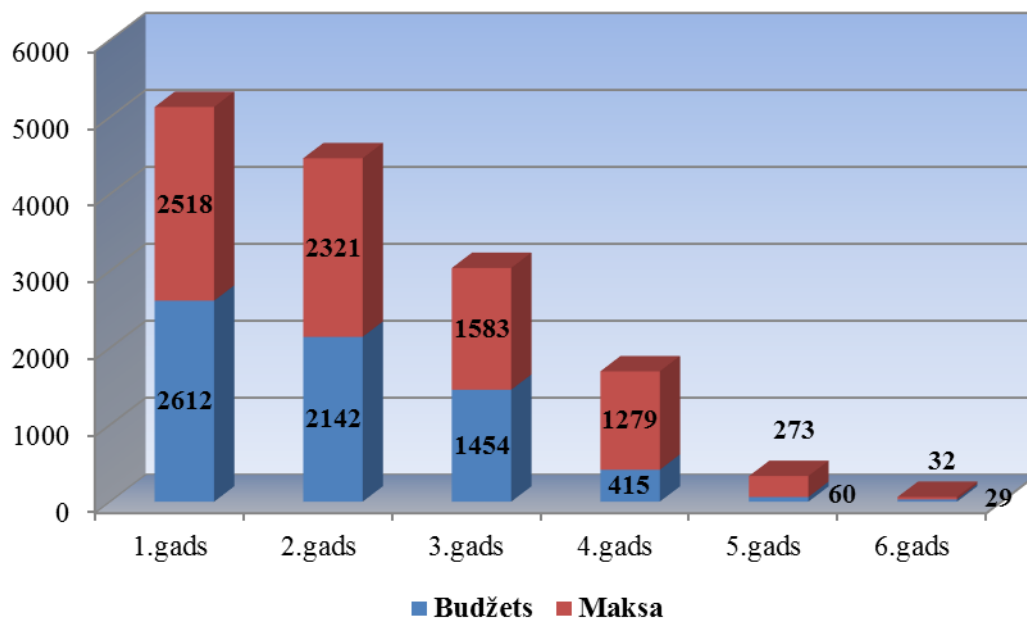

2.9 att. Studējošo skaita sadalījums pa studiju gadiem uz 01.01.2014.

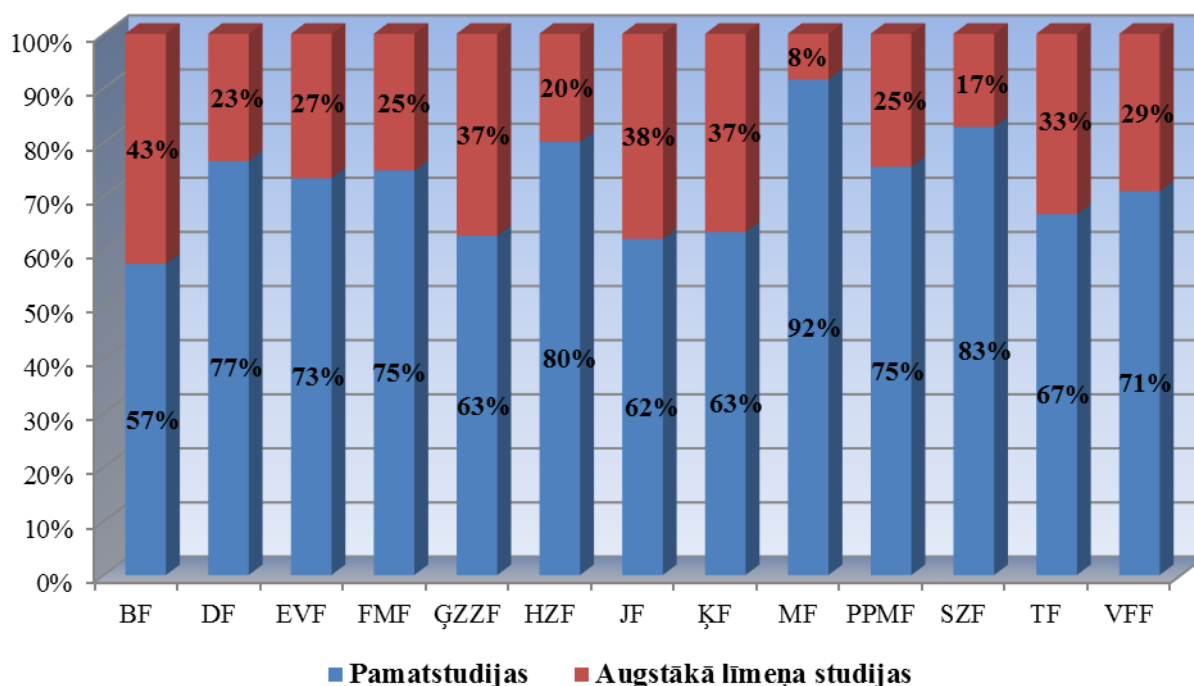

2.10 att. Studējošo sadalījums fakultātēs pēc studiju programmu līmeņa uz 01.01.2014., izņemot rezidentus, doktorantus un ārzemju viesstudentus

Salīdzinot studējošo sadalījumu fakultātēs pēc studiju programmu līmeņa, novērojamas krasas atšķirības: vislielākais augstākā līmeņa studijās studējošo īpatsvars ir Bioloģijas fakultātē (43%). Liels augstākā līmeņa studijās studējošo īpatsvars ir arī Juridiskajā fakultātē (38%). Vismazākais augstākā līmeņa studijās studējošo īpatsvars ir Medicīnas fakultātē (8%) un Sociālo zinātņu fakultātē (17%).



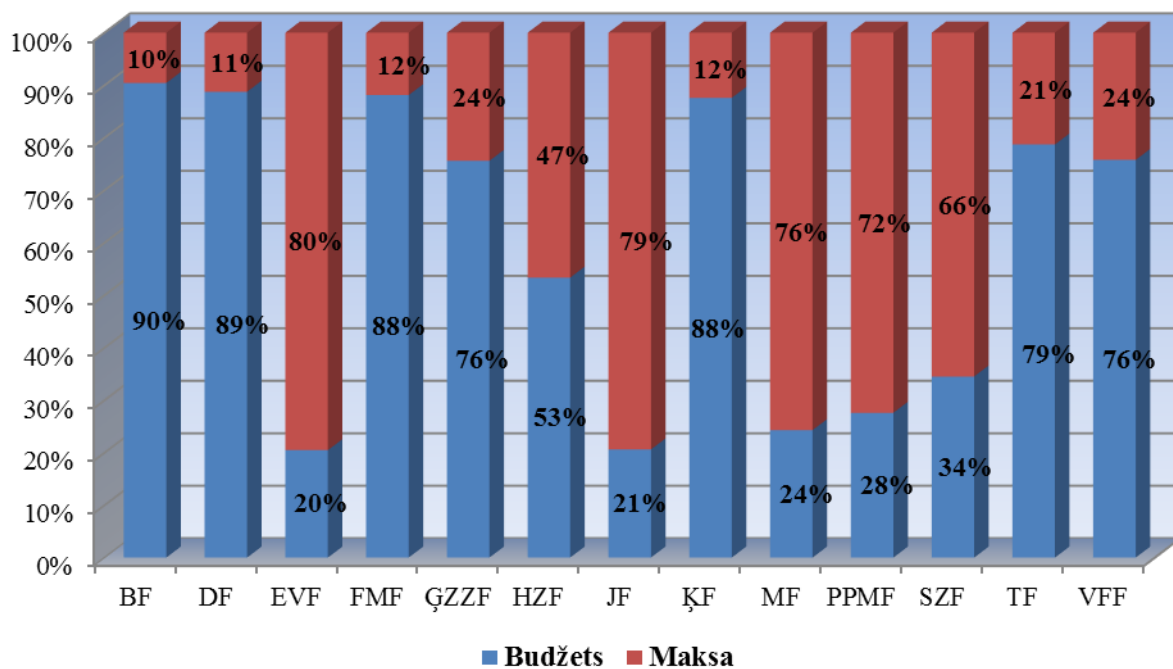

2.11 att. Studējošo sadalījums fakultātēs pēc studiju finansējuma veida uz 01.01.2014., izņemot rezidentus, doktorantus un ārzemju viesstudentus

Atšķirīgs ir arī studējošo sadalījums fakultātēs pēc studiju finansējuma veida. Proporcionāli par maksu visvairāk studējošo mācās Ekonomikas un vadības fakultātē (80%) Juridiskajā fakultātē (79%) un Medicīnas fakultātē (76%), Proporcionāli visvairāk studējošie par valsts budžeta finansējumu joprojām studē Bioloģijas fakultātē (90%), Datorikas fakultātē (89%), Ķīmijas fakultātē (88%), un Fizikas un matemātikas fakultātē (88%).

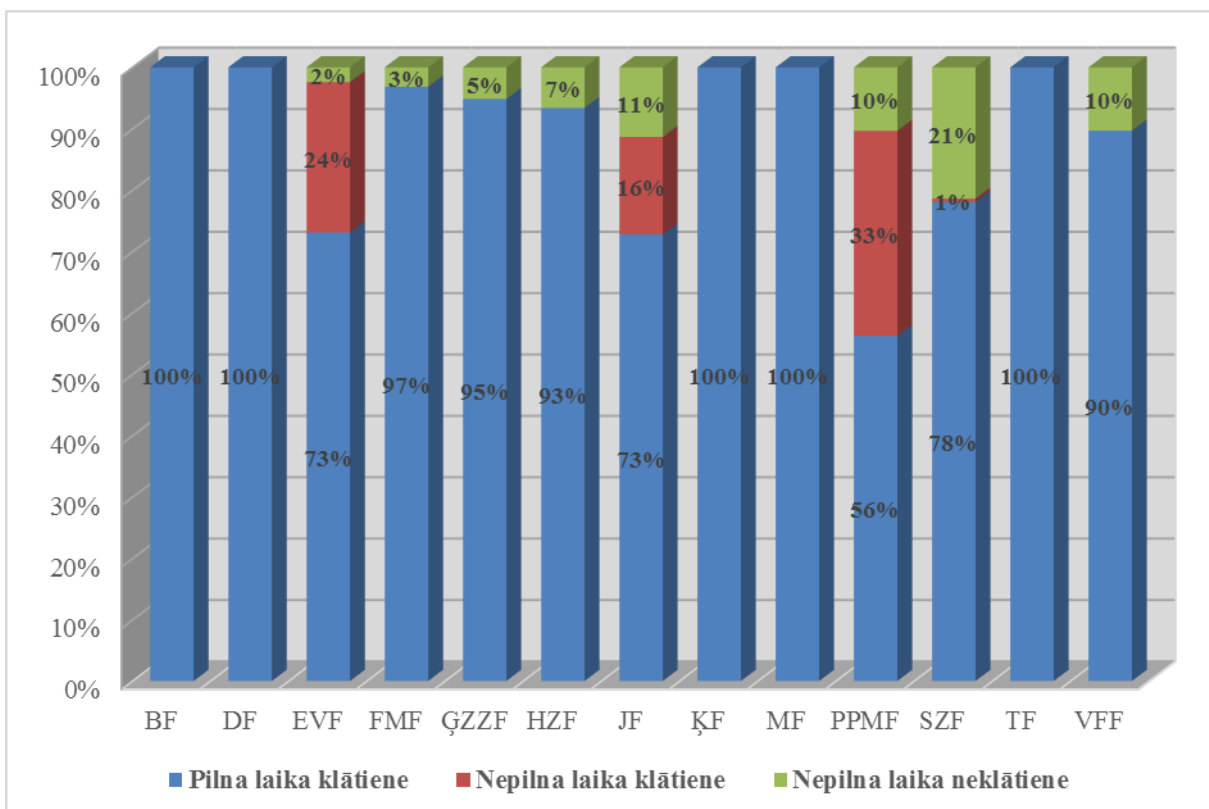

2.12 att. Studējošo sadalījums fakultātēs pēc studiju formas uz 01.01.2014., izņemot rezidentus, doktorantus un ārzemju viesstudentus

Vērtējot studējošo sadalījumu pēc studiju formas fakultātēs – Bioloģijas fakultātē, Datorikas fakultātē, Ķīmijas fakultātē, Medicīnas fakultātē un Teoloģijas fakultātē visi studējošie ir pilna laika klātienes studenti. Proporcioniāli vismazāk pilna laika klātienes studentu ir Pedagoģijas psiholoģijas un mākslas fakultātē (43%).

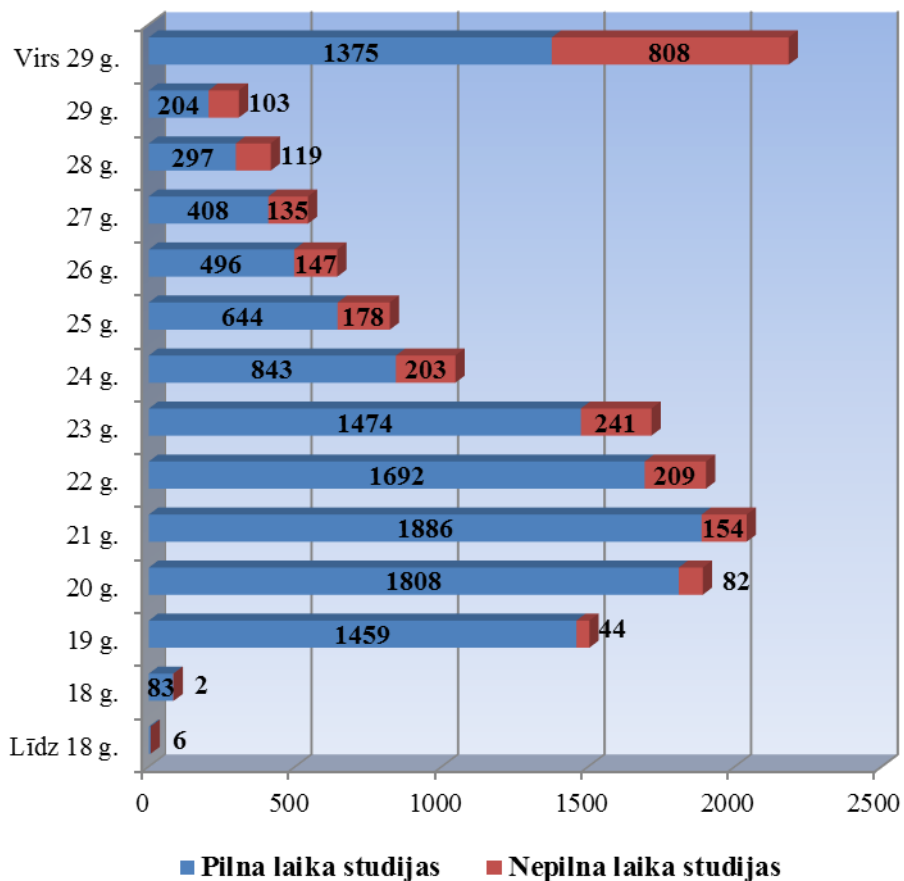

2.13 att. Studējošo vecuma struktūra 2013./2014.ak.g.

Līdzīgi kā iepriekšējos gados lielākā daļa studējošo ir vecumā no 19 līdz 23 gadiem. Pieaugot studējošo vecumam, samazinās pilna laika studentu skaits.

Tabula 2.9

Grādu vai kvalifikāciju ieguvušie 2013.gadā (bez rezidenti, doktorantiem un ārzemju viesstudentiem)

	Absolventu skaits	Pilna laika studijas	Nepilna laika studijas	%
<b>KOPĀ, t.sk.</b>	<b>4926</b>	<b>4076</b>	<b>769</b>	
Par valsts budžeta līdzekļiem	4157	1776	0	
Par privātiem līdzekļiem	6042	2300	769	
<b>Pamatstudijas:</b>	<b>3431</b>	<b>2924</b>	<b>507</b>	<b>70%</b>
1.līm.PSP	126	95	31	
BSP	1772	1501	271	
Pamatstudiju PSP	1533	1328	205	
<b>Augstākā līmeņa studijas:</b>	<b>1495</b>	<b>1233</b>	<b>262</b>	<b>30%</b>
MSP	763	743	20	
PMSP	432	401	31	
2.līmeņa PSP	300	89	211	

#### 2.5.4. Atbalsta pasākumi studējošiem<sup>16</sup>

LU Studentu servisā konsultatīvais un informatīvais atbalsts 2013. gadā nodrošināts integrēti akadēmiskos, karjeras un psiholoģijas jautājumos. Atskaites periodā nodrošinātas 129 individuālās karjeras konsultācijas un 213 konsultācijas psiholoģiskos un personīgos jautājumos, kas ir pieaudzis, salīdzinot ar iepriekšējo gadu. Konsultācijas ļauj secināt, ka pieaug klientu skaits, kuri risina konfliktus ar mācībspēkiem un studenti ar īpašām vajadzībām. Kā jauna tendence ir studējošo vecāku jautājumi psihologam par iespējām atbalstīt savus bērnus. Grupu semināru piedāvājumu izmantojuši 203 studenti un LU absolventi. Karjeras prasmju pilnveidošanai tiek nodrošināta aktivitāte „CV darbnīca”, kuru pārskata periodā novadīta 65 studentiem.

2013. gadā notikušas 13 (skolēnu skaits – 580) LU prezentācijas par studiju iespējām LU, 2 piedalīšanās ar LU stendu skolu rīkotajās izglītības iestāžu izstādēs (skolēnu skaits - 125), 22 prezentācijas par studiju iespējām LU un 39 karjeras nodarbības Universitātē, Raiņa bulvārī 19 (skolēnu skaits – 570), viens informatīvais pasākums skolā ar LU mācībspēku iesaisti (skolēnu skaits 100), divas reģionālās izglītības izstādes Rēzeknē un Daugavpilī (skolēnu skaits – 200). Darbam ar skolēniem ir sagatavota jauna nodarbība „Karjeras izvēle kā piedzīvojums”. 2013. gadā turpinās studentu ēnošanas pasākums „Studenta korpēs”, kurā dalībnieku skaits bija šāds: 473 skolēni un 254 studenti.

Skolēnu izglītošanai par izglītības un karjeras izvēli 2013.gada oktobrī LU piedalījās projekta „Karjeras nedēļa” aktivitātēs. LU fakultāšu un Studentu servisa pārstāvji viesojās Liepājā, Ventspilī, Cēsīs, kā arī uzņēma skolēnu grupas Universitātes telpās. Rīgā skolēniem bija iespēja piedalīties 21 nodarbībā, piemēram, Pirmie soļi biznesā, Tilts starp: no Google līdz informācijas pārvaldībai, Kam vajadzīga matemātika un statistika, kā arī pieteikties individuālām un grupu karjeras konsultācijām Karjeras centrā.

Atbalstot LU Studentu padomes iniciatīvu, tika uzsākta mentoringa programma „Students studentam”. Tās mērķis ir vecāko kursu studentu iesaistīšanās atbalsta nodrošināšanā 1.kursa studentiem. Programmas laikā izveidots resurss e-studiju vidē „Students studentam”, izstrādāts kurss mentoru izglītošanai „Vienaudžu mentora darba psiholoģiskie aspekti” (sagatavoti 29 mentori) un semināru cikls mentora prasmju - komunikācijas aktīvā klausīšanās, procesa vadības, laika plānošanas un stresa vadības pilnveidei. Programmu uzsāka 413 1.kursa studējošie un 194 mentori.

Stiprinot sadarbību ar uzņēmumiem ir uzsāktas un turpinātas vairākas aktivitātes. Paplašinās uzņēmumu nozaru spektrs, kas iesaistās ar nodarbībām studiju procesā. 2013.gadā tika noorganizētas 27 ekspertu vadītas vieslekcijas dažādās LU fakultātēs. Darba devēji iesaistījās arī semināru rīkošanā studentiem, informējot gan par prakses/darba iespējām, stipendiju konkursiem, kā arī studentu personīgo un profesionālo prasmju pilnveidi (8 semināri), piemēram, No darba meklēšanas līdz darba atrašanai. 2013.gadā Karjeras centrs informatīvi atbalstīja darba devēju organizētos nozaru konkursus (31), kas dod studentiem iespēju parādīt savas zināšanas un prasmes, kā arī sniedz materiālu un morālu stimulu savu profesionālo un akadēmisko zināšanu papildināšanai. Vienlaikus notika darbs pie jaunas iniciatīvas izpētes un plānošanas: studējošo noslēguma darbu izstrāde atbilstoši uzņēmuma prasībām, kas tiks attīstīta kā darba devēju, akadēmiskā personāla un studentu sadarbības platforma. Organizāciju piedāvāto studiju noslēgumu tēmu saraksti publicēti [www.diplomdarbi.lu.lv](http://www.diplomdarbi.lu.lv).

---

<sup>16</sup> Sadaļu sagatavoja Studentu serviss.

### 2.5.5. Studējošo aptaujas<sup>17</sup>

Studentu aptaujas ir studiju procesa pašnovērtējuma un kvalitātes nodrošināšanas sastāvdaļa. To mērķis ir noskaidrot studējošo viedokli par studijām Latvijas Universitātē, lai garantētu nepārtrauktu pilnveidi studiju saturam, procesa organizācijai un studiju vides kvalitātei. Aptaujas stiprina atgriezenisko saikni starp studentiem un LU personālu. Aptaujas rezultātu izmantošana LU lēmumu pieņemšanas procesā palielina studējošo ietekmi uz studiju procesu un tā organizāciju.

Latvijas Universitātē centralizēti studentu aptaujas organizē Akadēmiskais departaments, lai nodrošinātu pastāvīgu informācijas iegūšanu no studējošajiem, un tās izmantošanu studiju kvalitātes paaugstināšanā saskaņā ar Augstskolas likuma un citu augstāko izglītību reglamentējošo dokumentu prasībām.

Kopš 2005. gada ir 2 veidu studējošo aptaujas anketu veidlapas: Par studiju programmu, Par studiju kursu un tā docētāju. Šo aptauju norisi iniciē struktūrvienību vadītāji fakultātēs un/vai studiju programmu direktori. 2013. gadā, lai apzinātu galvenos studiju pārtraukšanas iemeslus tiek izveidota aptaujas veidlapa studējošajiem, kas izteikuši vēlēšanos pārtraukt studijas.

Kopš 2010. gada studējošo aptaujas paralēli aptaujām ar veidlapām tiek organizētas LUIS. Ir divu veidu elektroniskās aptaujas: pēdējo kursu aptauja, kas ir paplašināta aptauja par studiju programmu, un aptauja par studiju kursiem, kas ir saīsināta aptauja par studiju kursu un tā docētāju. 2012. gada rudenī pirmo reizi elektroniski tiek īstenota pirmā kursa aptauja. Elektroniskās aptaujas tiek organizētas centralizēti un notiek neatkarīgi no fakultāšu un programmu direktoru iniciatīvas. Šo aptauju rezultāti ir pieejami LUIS.

Tabula 2.10

Pārskats par studējošo aptaujām

<b>Aptaujas veids:</b>	<b>2008</b>	<b>2009</b>	<b>2010</b>	<b>2011</b>	<b>2012</b>	<b>2013</b>
Aptauja par studiju programmu	1724	2151	1654	1435	893	980
Aptauja par docētāju	3817	6312	3905	3701	2734	3150
Pēdējo kursu aptauja LUISā			1041	969	514	705
Aptauja par kursiem LUIS <sup>18</sup>			6566	22283	22470	5736
1. kursa aptauja LUIS					973	940
Aptauja par studiju pārtraukšanas iemesliem						319

Studiju procesa novērtēšanai un pilnveidošanai ļoti svarīga ir aptauja par studiju programmu, jo to rezultātus izmanto sagatavojot ikgadējos studiju programmu pašnovērtējuma ziņojumus un studiju programmu attīstības plānus. Aptaujas par studiju kursu un docētāju (gan papīra, gan elektroniskā veidā) rezultātus izmanto izvērtējot studiju kursa saturu un mācībspēku darbu. Pirmā kursa aptaujas mērķis ir iegūt informāciju par augstskolas un programmas izvēles motivāciju, informācijas iegūšanas avotiem un pirmajiem iespaidiem LU. Studiju pārtraukšanas aptaujas mērķis ir noskaidrot studiju pārtraukšanas iemeslus, lai stabilizētu studentu skaitu LU.

<sup>17</sup> Sadaļu sagatavoja Akadēmiskais departaments.

<sup>18</sup> Aizpildīto anketu skaits (viens var aizpildīt vairākas anketas)

## 2.5.6. LU doktora studijas<sup>19</sup>

Tabula 2.11

### 2013.gadā LU īstenotās doktora studiju programmas

Doktora studiju programma	Iegūstamais zinātniskais grāds	Programmas direktors	Fakultāte, kurā realizē studiju programmu
Bioloģija	Dr.biol.	Indriķis Muižnieks	BF
Datorzinātnes	Dr.sc.comp.	Andris Ambainis	DF
Demogrāfija	Dr.demogr.	Pēteris Zvidriņš	EVF
Ekonomika	Dr.oec.	Māris Purgailis	EVF
Filoloģija	Dr.philol.; Dr.art.	Janīna Kursīte-Pakule	HZF
Filozofija	Dr.phil.	Maija Kūle	VFF
Fizika, astronomija un mehānika	Dr.phys.; Dr.sc.ing.	Mārcis Auziņš	FMF
Ģeogrāfija	Dr.geogr.	Zaiga Krišjāne	ĢZZF
Ģeoloģija	Dr.geol.	Valdis Segliņš	ĢZZF
Izglītības vadība	Dr.sc.admin.	Andris Kangro	PPMF
Juridiskā zinātne	Dr.iur.	Valentija Liholaja	JF
Komunikācijas zinātne	Dr.sc.comm.	Vita Zelče	SZF
Ķīmija	Dr.chem.	Arturs Vīksna	ĶF
Matemātika	Dr.math.	Svetlana Asmuss	FMF
Medicīna un farmācija	Dr.med.; Dr.pharm.; Dr.biol.	Immanuels Taivans	MF
Pedagoģija	Dr.paed.	Zanda Rubene	PPMF
Politikas zinātne	Dr.sc.pol.	Juris Rozenvalds	SZF
Psiholoģija	Dr.psych.	Malgožata Raščevska	PPMF
Socioloģija	Dr.sc.soc.	Tālis Tisenkopfs	SZF
Teoloģija un reliģiju zinātne	Dr.theol.	Valdis Tēraudkalns	TF
Vadībzinātne	Dr.sc.admin.	Inesa Vorončuka	EVF
Valodniecība	Dr.philol.	Pēteris Vanags	HZF
Vēsture	Dr.hist.	Inesis Feldmanis	VFF
Vides zinātne	Dr.geogr., Dr.chem.; Dr.biol.	Māris Kļaviņš	ĢZZF

#### 2.5.6.1. Doktorantu skaits

2013.gadā LU doktora studiju programmās studijas uzsāka 163 pilna laika studiju un 2 nepilna laika studiju doktoranti. Visvairāk pilna laika studiju doktorantu uzņemti Vadībzinātnes (22) un Ekonomikas (12) doktora studiju programmās. Kopā 2013.gadā LU studēja 765 doktoranti, kas ir par 9% mazāk, nekā 2012.gadā. 73% jeb 558 doktoranti 2013.gadā mācījās par valsts budžeta līdzekļiem. Vislielākais skaits doktorantu ir sociālo zinātņu un dabaszinātņu jomā.

<sup>19</sup> Sadaļa sagatavota, pamatojoties uz Akadēmiskā departamenta sniegtajiem datiem.

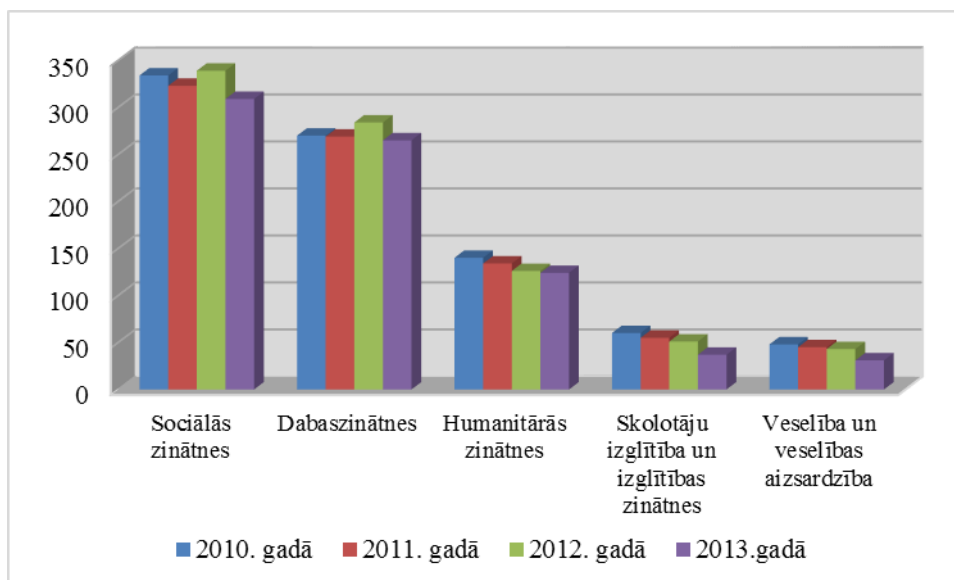

2.14 att. Doktorantu skaita dinamika sadalījumā pa izglītības tematiskajām grupām

## Pilna laika doktorantu sadalījums pa studiju programmām uz 2014.gada 1.janvāri

Studiju programmas nosaukums	Uzņemti atskaites gadā	Studiju gadi			Kopā mācās					Ieguvuši grādu vai kvalifikāciju/beiguši doktorantūru faktiski 2013.gadā								Atskaitīti no 01.01. līdz 31.12.2013.
		1.	2.	3.	KOPĀ	t.sk. siev.	t.sk. ārzemn.	t.sk. par budž.	t.sk. par maksu	kopā		t.sk.siev.		no kopskaita par budž.		no kopskaita par maksu		
										ar grādu	beiguši	ar grādu	beiguši	ar grādu	beiguši	ar grādu	beiguši	
<b>Doktora studiju programmās kopā:</b>	<b>163</b>	<b>165</b>	<b>234</b>	<b>355</b>	<b>754</b>	<b>463</b>	<b>92</b>	<b>558</b>	<b>196</b>	<b>144</b>	<b>87</b>	<b>80</b>	<b>56</b>	<b>144</b>	<b>80</b>	<b>0</b>	<b>5</b>	<b>181</b>
Bioloģija	10	10	13	22	45	29	0	43	2	11	14	8	8	11	12	0	0	19
Datorzinātnes	11	11	7	21	39	9	0	39	0	7	2	2	0	7	2	0	0	5
Demogrāfija	1	1	1	3	5	4	0	5	0	1	0	0	0	1	0	0	0	0
Ekonomika	12	9	15	19	43	27	0	21	22	4	5	1	2	4	4	0	1	16
Filoloģija	11	12	7	17	36	32	0	36	0	10	4	8	3	10	4	0	0	7
Filozofija	5	6	0	14	20	14	1	17	3	6	0	1	0	6	0	0	0	1
Fizika , astronomija, mehānika	10	10	14	29	53	19	0	45	8	8	10	2	6	8	10	0	0	19
Ģeogrāfija	3	4	5	12	21	15	0	21	0	5	2	3	1	5	2	0	0	2
Ģeoloģija	0	0	7	3	10	5	0	10	0	6	1	4	1	6	1	0	0	2
Juridiskā zinātne	6	8	13	28	49	28	1	32	17	22	5	14	4	22	4	0	1	10
Komunikāciju zinātne	4	4	4	9	17	14	0	17	0	2	3	0	2	2	3	0	0	8
Ķīmija	8	12	20	22	54	33	0	38	16	5	1	1	0	5	1	0	0	3
Matemātika	4	4	5	7	16	9	0	16	0	2	4	1	3	2	4	0	0	6
Medicīna un farmācija	7	6	11	14	31	22	1	24	7	4	10	2	7	4	8	0	2	14
Pedagoģija	7	7	16	13	36	32	0	33	3	12	5	11	4	12	4	0	0	11
Politikas zinātne	4	3	4	5	12	8	0	11	1	0	3	0	3	0	2	0	1	6
Psiholoģija	6	7	7	9	23	21	0	22	1	4	2	4	2	4	2	0	0	5
Socioloģija	2	2	5	5	12	10	0	12	0	4	2	0	1	4	2	0	0	2
Teoloģija un reliģiju zina.	4	4	7	5	16	11	0	12	4	1	2	1	1	1	2	0	0	4
Vadībzinātne	22	17	47	53	117	47	85	32	85	9	2	6	1	8	2	1	0	18
Izglītības vadība	8	10	3	9	22	15	2	12	10	8	3	8	2	8	2	0	0	8
Valodniecība	8	7	7	13	27	26	2	16	11	2	2	2	2	2	2	0	0	3
Vēsture	4	5	3	16	24	11	0	18	6	8	3	1	1	8	3	0	0	6
Vides zinātne	6	6	13	7	26	22	0	26	0	3	4	0	2	3	4	0	0	6



## Nepilna laika doktorantu sadalījums pa studiju programmām uz 2014.gada 1.janvāri

Studiju programmas nosaukums	Uzņemti atskaites gadā	Studiju gadi				Kopā mācās					Ieguvuši grādu vai kvalifikāciju/beiguši doktorantūru faktiski 2013.g.								Atskaitīti no 01.01. līdz 31.12.2013.
		1.	2.	3.	4.	KOPĀ	t.sk. siev.	t.sk. ārzemn.	t.sk. par budž.	t.sk. par maksu	kopā		t.sk.siev.		no kopskaita par budž.		no kopskaita par maksu		
											ar grādu	beiguši	ar grādu	beiguši	ar grādu	beiguši	ar grādu	beiguši	
<b>Doktora studiju programmās kopā:</b>	<b>2</b>	<b>0</b>	<b>4</b>	<b>3</b>	<b>3</b>	<b>11</b>	<b>8</b>	<b>4</b>	<b>0</b>	<b>11</b>	<b>0</b>	<b>2</b>	<b>0</b>	<b>2</b>	<b>0</b>	<b>0</b>	<b>0</b>	<b>2</b>	<b>21</b>
Bioloģija	0	0	0	0	1	1	1	0	0	1	0	0	0	0	0	0	0	0	2
Datorzinātnes	0	0	0	0	0	0	0	0	0	0	0	0	0	0	0	0	0	0	0
Demogrāfija	0	0	0	0	1	1	1	0	0	1	0	0	0	0	0	0	0	0	0
Ekonomika	0	0	0	0	0	0	0	0	0	0	0	0	0	0	0	0	0	0	4
Filoloģija	0	0	0	0	1	1	1	0	0	1	0	0	0	0	0	0	0	0	0
Filozofija	0	0	0	0	0	0	0	0	0	0	0	0	0	0	0	0	0	0	0
Fizika, astronomija, mehānika	0	0	0	0	0	0	0	0	0	0	0	0	0	0	0	0	0	0	0
Ģeogrāfija	0	0	0	0	0	0	0	0	0	0	0	0	0	0	0	0	0	0	0
Ģeoloģija	0	0	0	0	0	0	0	0	0	0	0	0	0	0	0	0	0	0	0
Juridiskā zinātne	1	0	1	0	0	1	0	0	0	1	0	0	0	0	0	0	0	0	0
Komunikācijas zinātne	0	0	0	0	0	0	0	0	0	0	0	0	0	0	0	0	0	0	0
Ķīmija	0	0	0	0	0	0	0	0	0	0	0	0	0	0	0	0	0	0	0
Matemātika	0	0	0	0	0	0	0	0	0	0	0	0	0	0	0	0	0	0	0
Medicīna un farmācija	0	0	0	0	0	0	0	0	0	0	0	0	0	0	0	0	0	0	1
Pedagoģija	0	0	0	0	0	0	0	0	0	0	0	0	0	0	0	0	0	0	0
Politikas zinātne	0	0	0	1	0	1	0	0	0	1	0	0	0	0	0	0	0	0	0
Psiholoģija	0	0	0	0	0	0	0	0	0	0	0	0	0	0	0	0	0	0	1
Socioloģija	0	0	0	0	0	0	0	0	0	0	0	0	0	0	0	0	0	0	0
Teoloģija un reliģiju zin.	0	0	0	0	0	0	0	0	0	0	0	0	0	0	0	0	0	0	0
Vadībzinātne	0	0	1	0	7	1	1	0	0	1	0	0	0	0	0	0	0	0	7
Izglītības vadība	1	0	3	2	0	5	4	4	0	5	0	1	0	1	0	0	0	1	2
Valodniecība	0	0	0	0	0	0	0	0	0	0	0	0	0	0	0	0	0	0	0
Vēsture	0	0	0	0	0	0	0	0	0	0	0	0	0	0	0	0	0	0	0
Vides zinātne	0	0	0	0	0	0	0	0	0	0	0	0	0	0	0	0	0	0	0

## Doktorantu skaita dinamika

Izglītības tematiskā joma	Zinātnes nozare un/vai LU DSP	2010.g.		Kopā gadā	2011.g.		Kopā gadā	2012.g.		Kopā gadā	2013.g.		Kopā gadā	Kopā pa izglītības tematisko jomu 2013.g.
		Par valsts budž.	Par privāt. līdz.		Par valsts budž.	Par privāt. līdz.		Par valsts budž.	Par privāt. līdz.		Par valsts budž.	Par privāt. līdz.		
Skolotāju izglītība un izglītības zin.	Pedagoģija	38	22	<b>60</b>	37	18	<b>55</b>	42	9	<b>51</b>	<b>33</b>	<b>4</b>	<b>37</b>	<b>37</b>
Humanitārās zinātnes	Filozofija	18	1	<b>19</b>	19	1	<b>20</b>	18	0	<b>18</b>	<b>17</b>	<b>3</b>	<b>20</b>	<b>124</b>
	Filoloģija	42	1	<b>43</b>	37	1	<b>38</b>	41	1	<b>42</b>	<b>36</b>	<b>1</b>	<b>37</b>	
	Valodniecība	19	16	<b>35</b>	15	12	<b>27</b>	13	9	<b>22</b>	<b>16</b>	<b>11</b>	<b>27</b>	
	Vēsture	22	7	<b>29</b>	25	7	<b>32</b>	24	4	<b>28</b>	<b>18</b>	<b>6</b>	<b>24</b>	
	Teoloģija un reliģiju zin.	13	1	<b>14</b>	17	0	<b>17</b>	12	4	<b>16</b>	<b>12</b>	<b>4</b>	<b>16</b>	
Sociālās zinātnes	Ekonomika	28	29	<b>57</b>	27	25	<b>52</b>	25	24	<b>49</b>	<b>21</b>	<b>22</b>	<b>43</b>	<b>309</b>
	Socioloģija	16	0	<b>16</b>	15	0	<b>15</b>	13	0	<b>13</b>	<b>12</b>	<b>0</b>	<b>12</b>	
	Politikas zin.	15	7	<b>22</b>	14	5	<b>19</b>	12	4	<b>16</b>	<b>11</b>	<b>2</b>	<b>13</b>	
	Demogrāfija	3	0	<b>3</b>	4	1	<b>5</b>	5	1	<b>6</b>	<b>5</b>	<b>1</b>	<b>6</b>	
	Psiholoģija	12	10	<b>22</b>	22	7	<b>29</b>	20	3	<b>23</b>	<b>22</b>	<b>1</b>	<b>23</b>	
	Komunikācijas zin.	20	16	<b>36</b>	28	9	<b>37</b>	22	2	<b>24</b>	<b>17</b>	<b>0</b>	<b>17</b>	
	Vadībzinātne	22	45	<b>67</b>	22	31	<b>53</b>	18	104	<b>122</b>	<b>32</b>	<b>86</b>	<b>118</b>	
	Juridiskā zin.	45	37	<b>82</b>	50	31	<b>81</b>	34	27	<b>61</b>	<b>32</b>	<b>18</b>	<b>50</b>	
Izglītības vadība	13	16	<b>29</b>	19	13	<b>32</b>	14	11	<b>25</b>	<b>12</b>	<b>15</b>	<b>27</b>		
Dabaszinātnes	Bioloģija	61	9	<b>70</b>	47	2	<b>49</b>	50	5	<b>55</b>	<b>43</b>	<b>3</b>	<b>46</b>	<b>265</b>
	Ģeogrāfija	25	1	<b>26</b>	25	2	<b>27</b>	22	0	<b>22</b>	<b>21</b>	<b>0</b>	<b>21</b>	
	Ģeoloģija	12	0	<b>12</b>	6	0	<b>6</b>	17	0	<b>17</b>	<b>10</b>	<b>0</b>	<b>10</b>	
	Ķīmija	20	4	<b>24</b>	33	2	<b>35</b>	37	12	<b>49</b>	<b>38</b>	<b>16</b>	<b>54</b>	
	Fizika, astronomija, mehānika	50	3	<b>53</b>	58	2	<b>60</b>	55	7	<b>62</b>	<b>45</b>	<b>8</b>	<b>53</b>	
	Vides zin.	26	0	<b>26</b>	31	0	<b>31</b>	31	0	<b>31</b>	<b>26</b>	<b>0</b>	<b>26</b>	
	Matemātika	18	0	<b>18</b>	20	0	<b>20</b>	16	0	<b>16</b>	<b>16</b>	<b>0</b>	<b>16</b>	
	Datorzinātnes	41	0	<b>41</b>	41	0	<b>41</b>	32	0	<b>32</b>	<b>39</b>	<b>0</b>	<b>39</b>	
Veselība un veselības aizsardzība	Medicīna un farmācija	32	16	<b>48</b>	34	11	<b>45</b>	34	9	<b>43</b>	<b>24</b>	<b>7</b>	<b>31</b>	
<b>KOPĀ:</b>		<b>611</b>	<b>241</b>	<b>852</b>	<b>646</b>	<b>180</b>	<b>826</b>	<b>607</b>	<b>236</b>	<b>843</b>	<b>558</b>	<b>207</b>	<b>765</b>	<b>765</b>

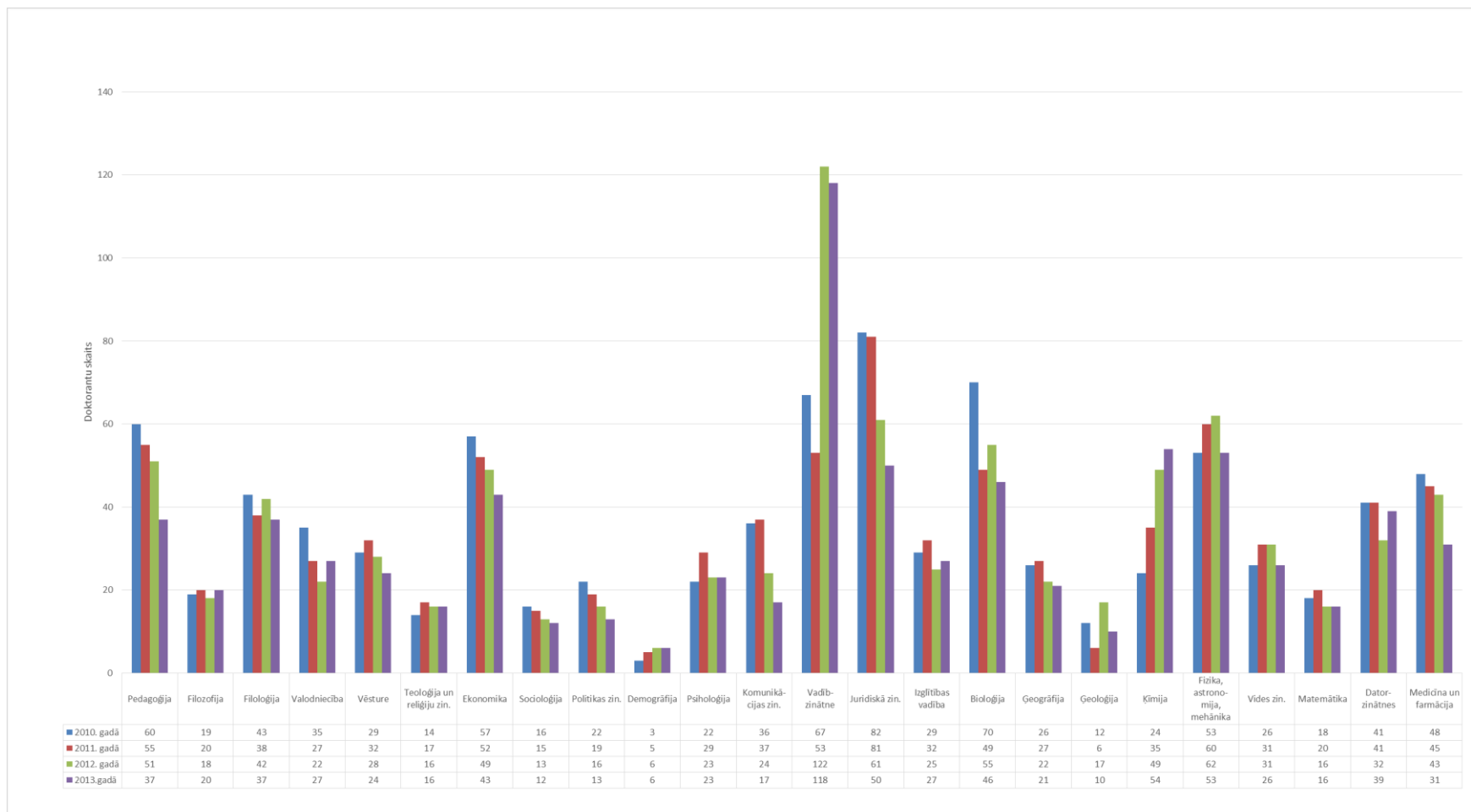

2.15 att. Doktorantu skaita dinamika pa studiju programmām 2010. līdz 2013.gads

## Imatrikulēto un eksmatrikulēto doktorantu skaits

Izglītības tematiskā joma	Zinātnes nozare	2010.g.					2011.g.					2012.g.					2013.g.				
		imatrikulēti			eksmatrikulēti		imatrikulēti			eksmatrikulēti		imatrikulēti			eksmatrikulēti		imatrikulēti			eksmatrikulēti	
		valsts budž. līdz.	privātie līdz.	KOPĀ	sekmīgi	nesekmīgi	valsts budž. līdz.	privātie līdz.	KOPĀ	sekmīgi	nesekmīgi	valsts budž. līdz.	privātie līdz.	KOPĀ	sekmīgi	nesekmīgi	valsts budž. līdz.	privātie līdz.	KOPĀ	sekmīgi	nesekmīgi
Skolotāju izglītība un izglītības zinātnes	Pedagoģija	7	6	<b>13</b>	2	13	8	2	<b>10</b>	6	10	15	0	<b>15</b>	2	14	5	1	<b>6</b>	5	6
Humanitārās zinātnes	Filozofija	10	1	<b>11</b>	0	4	5	0	<b>5</b>	1	4	1	0	<b>1</b>	0	2	3	3	<b>6</b>	0	1
	Filoloģija	11	0	<b>11</b>	2	9	8	0	<b>8</b>	4	5	5	0	<b>5</b>	0	3	11	0	<b>11</b>	4	3
	Valodniecība	5	5	<b>10</b>	2	9	4	3	<b>7</b>	5	6	2	4	<b>6</b>	4	7	5	2	<b>7</b>	2	1
	Mākslas zinātne	2	0	<b>2</b>	0	0	1	0	<b>1</b>	1	0	2	0	<b>2</b>	1	0	2	0	<b>2</b>	0	0
	Vēsture	6	3	<b>9</b>	2	4	6	3	<b>9</b>	3	2	3	0	<b>3</b>	1	3	3	2	<b>5</b>	3	3
Teoloģija un reliģiju zinātne	5	0	<b>5</b>	1	0	3	0	<b>3</b>	2	0	3	4	<b>7</b>	1	4	4	0	<b>4</b>	3	1	
Sociālās zinātnes	Ekonomika	7	12	<b>19</b>	2	14	5	4	<b>9</b>	0	21	4	7	<b>11</b>	1	9	2	6	<b>8</b>	5	11
	Vadības zinātne	4	13	<b>17</b>	2	24	5	4	<b>9</b>	2	17	4	29	<b>33</b>	4	20	3	15	<b>18</b>	2	16
	Izglītības vadība	8	4	<b>12</b>	2	7	3	2	<b>5</b>	0	4	4	5	<b>9</b>	2	6	3	6	<b>9</b>	3	5
	Demogrāfija	1	0	<b>1</b>	0	5	1	0	<b>1</b>	0	0	1	0	<b>1</b>	0	0	1	0	<b>1</b>	0	0
	Socioloģija	3	0	<b>3</b>	1	3	3	0	<b>3</b>	0	2	5	0	<b>5</b>	1	4	2	0	<b>2</b>	2	0
	Politikas zinātne	5	4	<b>9</b>	0	7	3	1	<b>4</b>	0	5	3	1	<b>4</b>	0	6	3	0	<b>3</b>	3	3
	Juridiskā zinātne	10	16	<b>26</b>	1	10	8	7	<b>15</b>	5	9	5	10	<b>15</b>	11	31	5	2	<b>7</b>	6	4
	Komunikācijas zinātne	3	5	<b>8</b>	0	2	7	0	<b>7</b>	2	3	2	0	<b>2</b>	4	14	4	0	<b>4</b>	2	6
Psiholoģija	4	4	<b>8</b>	1	1	8	0	<b>8</b>	0	4	5	1	<b>6</b>	1	2	5	0	<b>5</b>	2	3	
Dabas zinātnes	Bioloģija	19	2	<b>21</b>	8	12	8	2	<b>10</b>	9	3	14	0	<b>14</b>	12	12	9	0	<b>9</b>	14	5
	Ģeogrāfija	9	0	<b>9</b>	1	1	6	0	<b>6</b>	1	1	3	0	<b>3</b>	3	8	3	0	<b>3</b>	2	0
	Ģeoloģija	4	0	<b>4</b>	0	0	4	0	<b>4</b>	2	1	7	0	<b>7</b>	0	0	0	0	<b>0</b>	1	1
	Ķīmija	6	0	<b>6</b>	0	1	18	0	<b>18</b>	4	0	10	11	<b>21</b>	4	6	4	6	<b>10</b>	1	2
	Fizika, astronomija un mehānika	30	0	<b>30</b>	6	12	17	0	<b>17</b>	1	5	10	6	<b>16</b>	2	8	7	3	<b>10</b>	10	9

Izglītības tematiskā joma	Zinātnes nozare	2010.g.					2011.g.					2012.g.					2013.g.				
		imatrikulēti			eksmatrikulēti		imatrikulēti			eksmatrikulēti		imatrikulēti			eksmatrikulēti		imatrikulēti			eksmatrikulēti	
		valsts budž. līdz.	privātie līdz.	KOPĀ	sekmīgi	nesekmīgi	valsts budž. līdz.	privātie līdz.	KOPĀ	sekmīgi	nesekmīgi	valsts budž. līdz.	privātie līdz.	KOPĀ	sekmīgi	nesekmīgi	valsts budž. līdz.	privātie līdz.	KOPĀ	sekmīgi	nesekmīgi
	Vides zinātne	8	0	8	1	2	9	0	9	2	2	9	0	9	1	4	6	0	6	4	2
	Matemātika	7	0	7	1	3	4	0	4	3	0	5	0	5	3	4	4	0	4	4	2
	Datorzinātnes	14	0	14	2	8	8	0	8	5	4	5	0	5	1	9	11	0	11	2	3
Veselība un veselības aizsardzība	Medicīna, farmācija	21	3	24	3	6	5	4	9	7	3	7	3	10	3	10	5	1	6	10	5
<b>KOPĀ:</b>		<b>209</b>	<b>78</b>	<b>287</b>	<b>42</b>	<b>158</b>	<b>157</b>	<b>32</b>	<b>189</b>	<b>67</b>	<b>111</b>	<b>134</b>	<b>81</b>	<b>215</b>	<b>62</b>	<b>186</b>	<b>110</b>	<b>47</b>	<b>157</b>	<b>90</b>	<b>92</b>

\*\* Eksmatrikulēti sekmīgi – kā doktora studiju programmu izpildījis

\*\*\* Eksmatrikulēti nesekmīgi – kā doktora studiju programmu neizpildījis

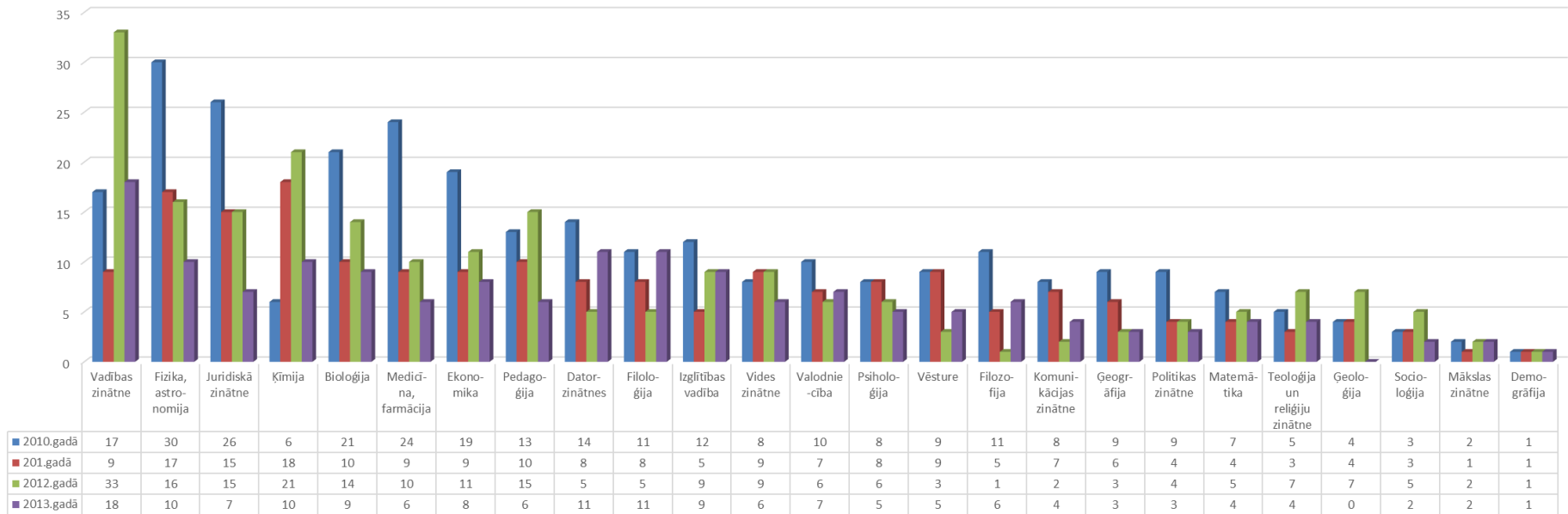

2.16 att. Imatrikulēto doktorantu skaita dinamika pa studiju programmām 2010. līdz 2013.gads

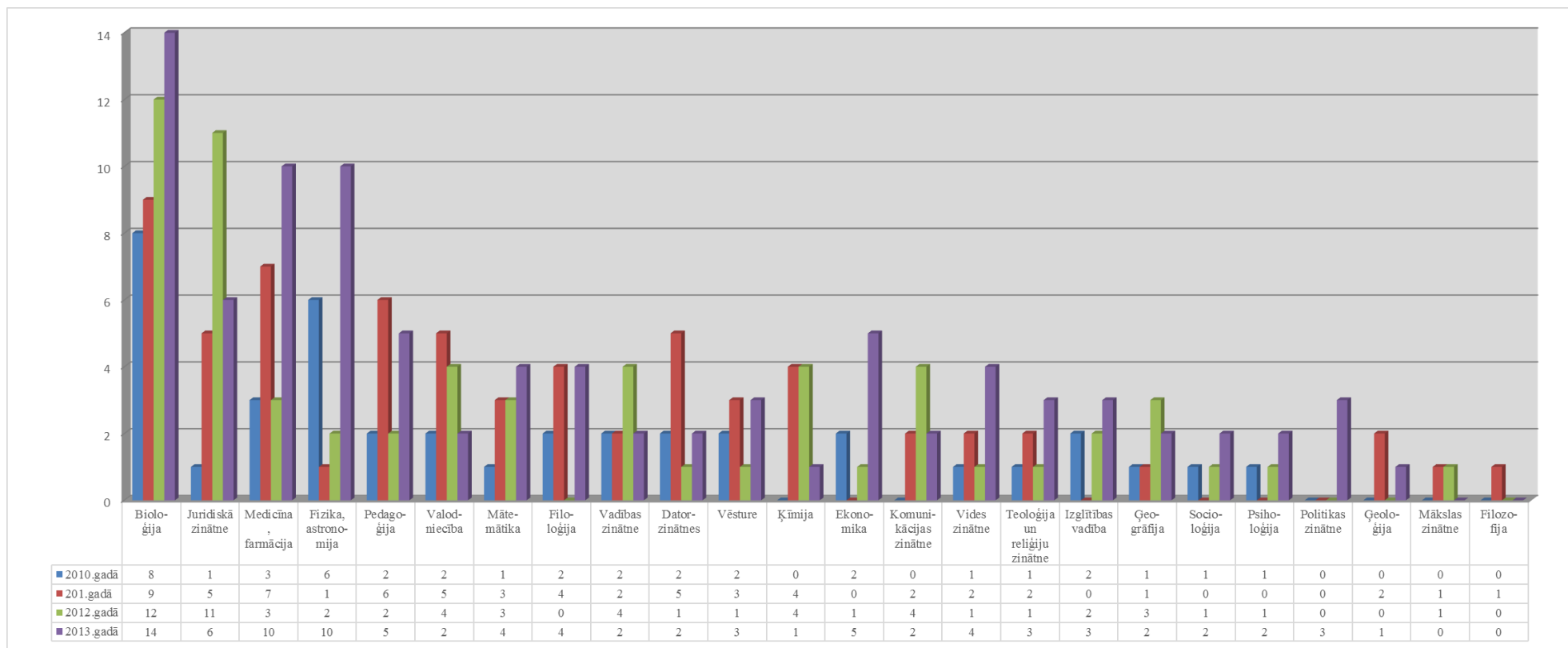

2.17 att. Kā doktora studiju programmu izpildījušu eksmatrikulēto doktorantu skaita dinamika pa studiju programmām 2010. līdz 2013.gads

### 2.5.6.2. LU doktorantūras skolas

Tabula 2.16

Doktorantūras skolas nosaukums	Izveidošanas gads	Iesaistītās doktora studiju programmas	Iesaistītās struktūrvienības
Letonika un starpkultūru pētījumi	2009.	Filoloģijas DSP, Valodniecības DSP, Filozofijas DSP, Vēstures DSP, Pedagoģijas DSP	HZF, VFF, PPMF, LKA
Dzīvnieku daudzveidība un vides kvalitāte	2009.	Bioloģijas DSP, Ģeogrāfijas DSP, Vides zinātnes DSP	BF, ĢZZF, LLU, DU
Indivīdu, grupu un organizāciju attīstība psiholoģisko, izglītības un sociālo faktoru mijiedarbības ietekmē	2009.	Psiholoģijas DSP, Izglītības vadības DSP, Juridiskās zinātnes DSP	PPMF, JF
Valsts tautsaimniecības starptautiskās konkurētspējas nodrošināšana	2009.	Ekonomikas DSP, Vadībzinātnes DSP, Socioloģijas DSP, Juridiskās zinātnes DSP, Demogrāfijas DSP	EVF, JF, SZF
Politisko, sociālo un ekonomisko procesu analīze postpadomju telpā	2009.	Politikas zinātnes DSP, Komunikācijas zinātnes DSP, Juridiskās zinātnes DSP, Ekonomikas DSP, Ģeogrāfijas DSP, Demogrāfijas DSP, Vadībzinātnes DSP, Vides zinātnes DSP, Teoloģijas un reliģiju zinātnes DSP, Vēstures DSP	SZF, JF, EVF, ĢZZF, TF, VFF
Baltijas jūras reģiona valstu integrācija ES nozīmīgākās sadarbības dimensijās	2009.	Vadībzinātnes DSP, Juridiskās zinātnes DSP, Filoloģijas DSP, Ģeogrāfijas DSP, Ekonomikas DSP, Politikas zinātnes DSP	EVF, JF, HZF, ĢZZF, SZF
Zemes resursi un to ilgtspējīga izmantošana	2009.	Vides zinātnes DSP, Ģeoloģijas DSP, Ģeogrāfijas DSP, Ķīmijas DSP	ĢZZF, ĶF
Datorzinātne un tās starpdisciplinārie lietojumi dabaszinātnēs un sociālajās zinātnēs	2009.	Datorzinātnes DSP, Vadībzinātnes DSP, Filozofijas DSP, Izglītības vadības DSP, Komunikācijas zinātnes DSP, Medicīnas un farmācijas DSP	DF, EVF, VFF, PPMF, SZF, MF
Augu un augsnes bioloģisko resursu izpēte ilgtspējīgai izmantošanai	2009.	Bioloģijas DSP, Vides zinātnes DSP, Ģeogrāfijas DSP	BF, ĢZZF, DU, LLU
Funkcionālie materiāli un nanotehnoloģijas	2009.	Fizikas, astronomijas un mehānikas DSP, Ķīmijas DSP	FMF, ĶF, RTU
Videi draudzīga organiskā sintēze	2009.	Ķīmijas DSP	ĶF
Atomāro un nepārtrauktās vides fizikālo procesu pētīšanas, modelēšanas un matemātisko metožu pilnveidošanas skola	2009.	Fizikas, astronomijas un mehānikas DSP, Matemātikas DSP, Ģeogrāfijas DSP	FMF, ĢZZF
Cilvēka kapacitāte un mācīšanās dzīvei dažādību iekļaujošos kontekstos	2009.	Pedagoģijas DSP, Vides zinātnes DSP, Vadībzinātnes DSP, Izglītības vadības DSP	PPMF, ĢZZF, EVF, RTU
Biomedicīnas pētījumu un jauno tehnoloģiju doktorantūras skola	2009.	Bioloģijas DSP, Fizikas, astronomijas un mehānikas DSP, Medicīnas un farmācijas DSP, Juridiskās zinātnes DSP	BF, FMF, MF, JF
Doktorantūras skola translācijas izpētē medicīnā	2009.	Medicīnas un farmācijas DSP, Ķīmijas DSP, Ekonomikas DSP	MF, ĶF, EVF
Baltijas Vladimira Admoni doktorantūras skola	2010.		
Teoloģijas un reliģijpētniecības aktuālās problēmas	2010.	Teoloģijas un reliģiju zinātnes DSP, Filozofijas DSP	TF, VFF
Elektromagnētiskā starojuma un vielas mijiedarbības fizika un ķīmija	2011.	Ķīmija (LU, RTU) Fizika, astronomija un mehānika (LU), Cietvielu fizika (DU)	ASI, ĶF, DU, RTU, MLĶF



### 2.5.6.3. Promocijas darbi

2013.gadā ir aizstāvēti 138 promocijas darbi, par 7% vairāk, nekā 2012.gadā un vislielākais aizstāvēto darbu skaits pēdējo 10 gadu laikā. Visvairāk aizstāvēto promocijas darbu 2013.gadā ir Juridisko zinātņu nozarē – 22 jeb 16% no kopējā promocijas darbu skaita. 82 promocijas darbus aizstāvēja sievietes, kas ir lielākais sieviešu aizstāvēto promocijas darbu skaits. Attiecīgi 2013.gadā visvairāk personas ir ieguvušas juridisko zinātņu doktora grādu - 22, tad seko vadībzinātņu doktora grādi – 16 un pedagoģijas doktora grādi – 14.

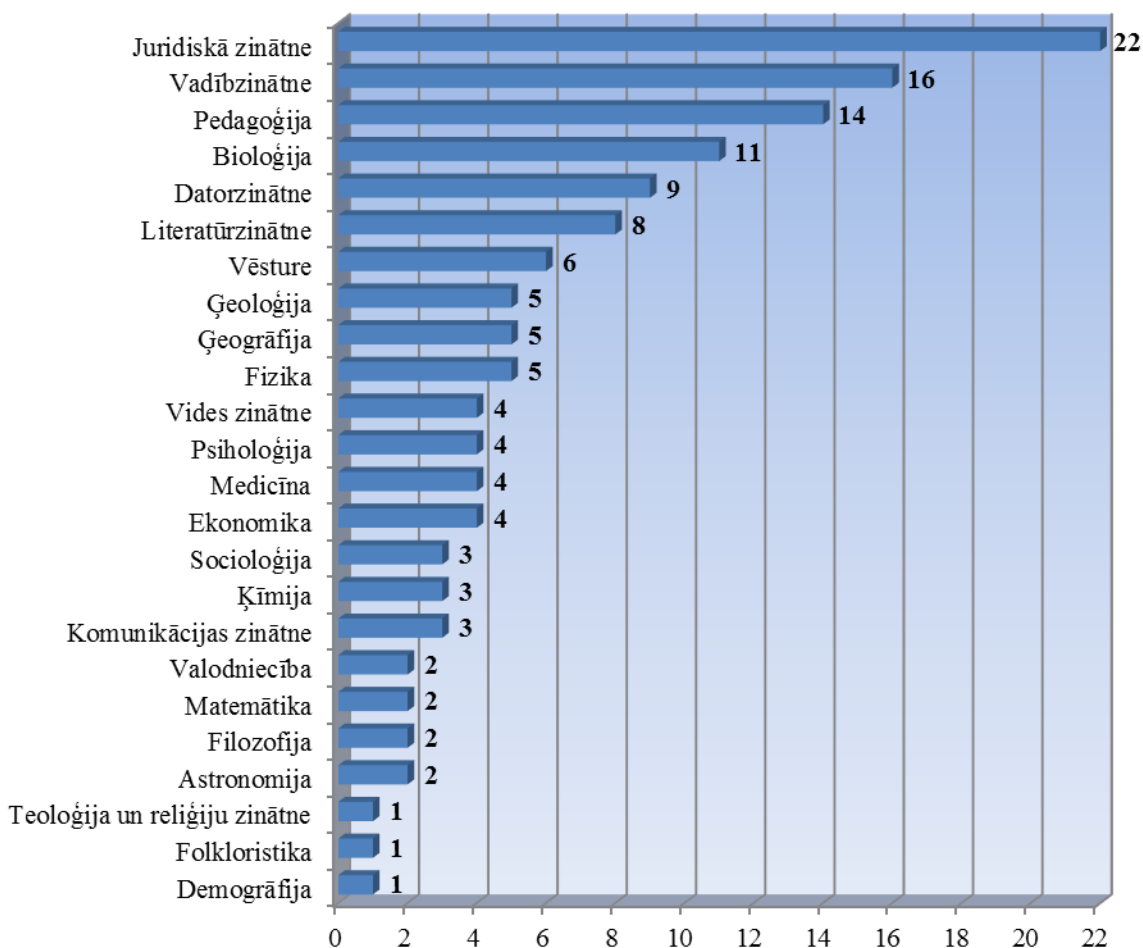

2.18 att. 2013.gadā LU aizstāvēto promocijas darbu sadalījums pa zinātņu nozarēm

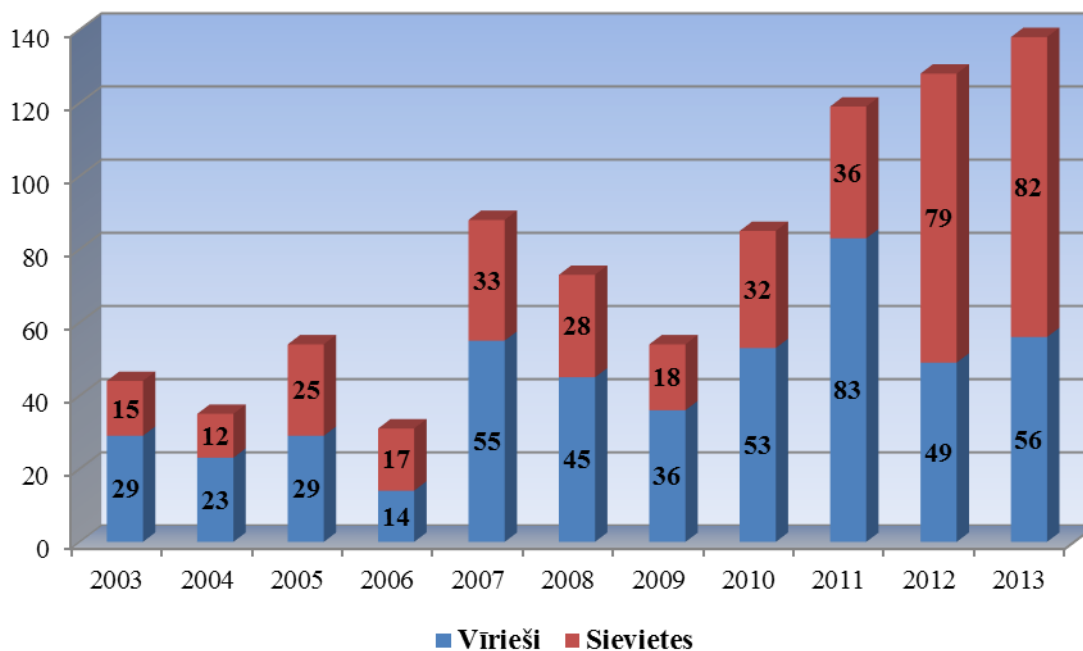

2.19 att. LU aizstāvēto promocijas darbu dinamika 2003.-2013.g.

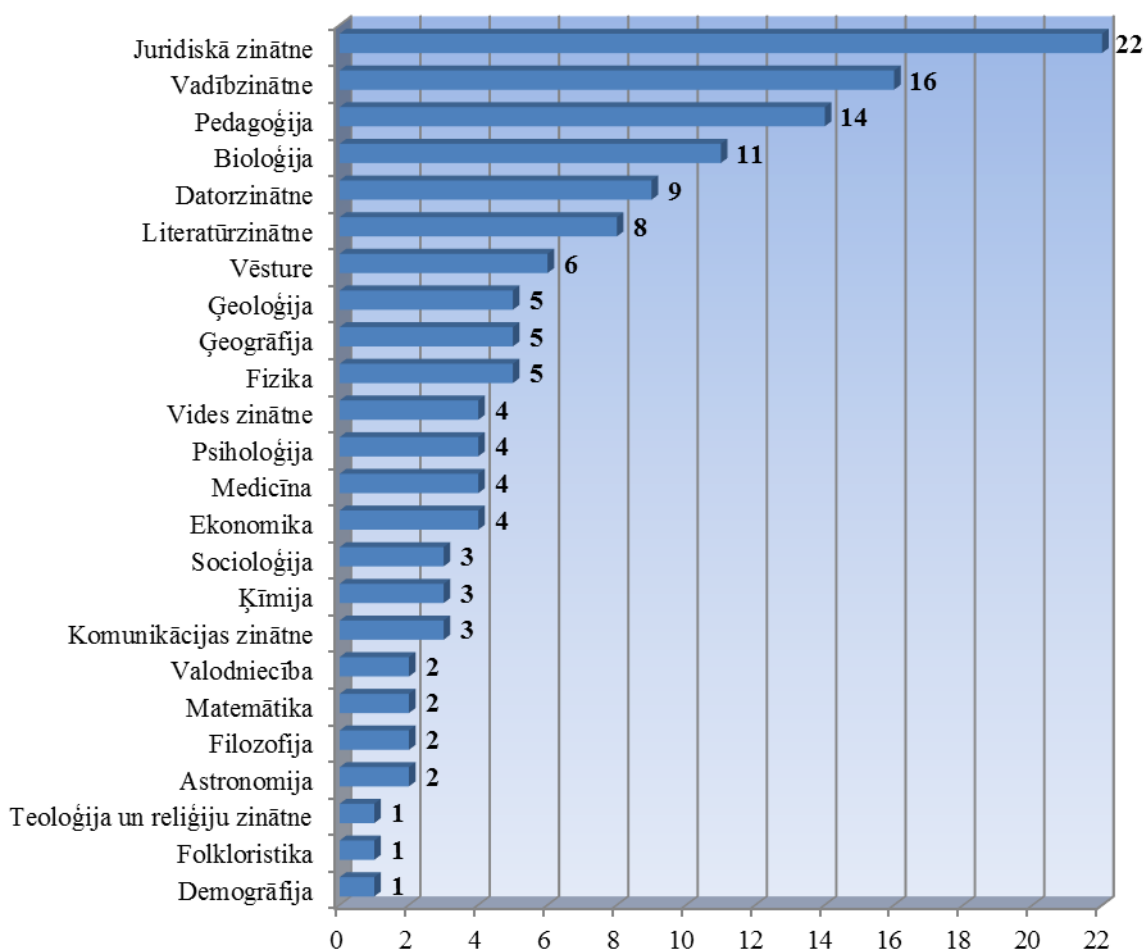

2.20 att. 2013.gadā LU iegūto zinātnisko grādu sadalījums

Tabula 2.17

## 2013.gadā LU aizstāvētie promocijas darbi

Nr. p.k.	Uzvārds, vārds	Studijas DSP	Darba vieta	Zinātniskais vadītājs	Promocijas darba nosaukums	Grāds	Apakšnozare	Recenzents	Recenzents	Recenzents
ASTRONOMIJA										
1.	Kalvāns Juris	2006-2010	LU AI	Šmelds I., Dr.phys.	Tumšajos starpzvaigžņu gāzu-putekļu miglājos esošo putekļu ietekme uz šo miglāju ķīmisko sastāvu	Dr.phys.	Astrofizika un fundamentālā astronomija	Docenko D., Dr.phys.	<i>Palumbo M.E.</i> , Dr.phys., Katānijas observatorija, Itālija	<i>Herbst E.</i> , PhD, Virdžīnijas Universitāte, ASV
2.	Bezrukovs Dmitrijs	2008-2012	Ventspils Starptautiskais radioastronomijas centrs	Rjabovs B., Dr.phys.	Saules aktīvo apgabalu atmosfēras īpatnību pētījumi, izmantojot novērojumus mikroviļņu diapazonā	Dr.phys.	Astrofizika un fundamentālā astronomija	Šmelds I., Dr.phys.	<i>Nagnibeda V.G.</i> , Dr.phys., Sanktpēterburgas Universitāte, Krievija	<i>Korzavin A.N.</i> , Dr.phys., Speciālās astrofizikas observatorijas Sankt-pēterburgas filiāle, Krievija
BIOLOĢIJA										
3.	Strazdiņa Līga	2007-2011	LU BF	Brūmelis G., Dr.biol.	Saistība starp briofītu funkcionālajām grupām, substrātu īpašībām un meža augu sabiedrībām Moricsalas dabas rezervātā	Dr.biol.	Ekoloģija	Ieviņš Ģ., Dr.h.biol.	Straupe I., Dr.mežz., LLU	Rūsiņa S., Dr.geogr., LU ĢZZF
4.	Tjarve Didzis	1995-1998	LU BF	Balodis V.Ģ., Dr.h.biol.	Parastās priedes radiālā pieauguma parametriska analīze vides izmaiņu noteikšanai	Dr.biol.	Ekoloģija	Ieviņš Ģ., Dr.h.biol.	Melecis V., Dr.biol., LU BI	Liepa I., Dr.h.biol., LLU
5.	Reihmane Dace	2008-2011	RSU	Jurka A., Dr.biol.	Fiziskās slodzes akūta ietekme uz iekaisuma molekulu koncentrācijām asinīs: slodzes izraisītās atbildes reakcijas ietekmējošie faktori	Dr.biol.	Cilvēka un dzīvnieku fizioloģija	Aberberga-Augškalne L., Dr.h.med.	Sīpols A.J., Dr.med., LU EKMI	Šķesters A., Dr.biol., RSU
6.	Gerra-Inohosa Linda	2008-2011	LU BF	Brūmelis G., Dr.biol.	Mežaudžu struktūrelementu un sūnu sugu bagātība apsaimniekotā meža ainavā	Dr.biol.	Ekoloģija	Ieviņš Ģ., Dr.h.biol.	Straupe I., Dr.mežz., LLU	<i>Marozas V.</i> , Ph.D, A.Stulginskis Universitāte, Lietuva

Nr. p.k.	Uzvārds, vārds	Studijas DSP	Darba vieta	Zinātniskais vadītājs	Promocijas darba nosaukums	Grāds	Apakšnozare	Recenzents	Recenzents	Recenzents
7.	Šakirova Ļaisana	2008-2011	LU MBI	Zikmanis P., Dr.h.biol.	Kultivācijas apstākļu ietekme uz etanolveidojošo un pienskābes baktēriju virsmas īpašībām un fizioloģisko noturību	Dr.biol.	Mikrobioloģija	Muižnieks I., Dr.h.biol.	Rapoports A., Dr.h.biol., LU MBI	Grigorjeva L., Dr.h.phys., LU CFI
8.	Miķelsone Indra	2007-2011	-	Tretjakovs P., Dr.biol.	Vazodilatācijas intensitātes un insulīna rezistences rādītāju saistība ar endoteliālo (dis)funkciju raksturojošo signālmolekulu koncentrācijām hroniskiem smēķētājiem	Dr.biol.	Cilvēka un dzīvnieku fizioloģija	Aberberga-Augškalne L., Dr.h.med., RSU	Strazda G., Dr.biol.	Jansone B., Dr.med.
9.	Marcinkevičs Zbigņevs	2006-2009	LU BF	Aivars J.I., Dr.h.biol.	<i>M. quadriceps</i> statisku slodzi pavadošās hemodinamiskās reakcijas augšstilba maģistrālo artēriju gultnēs	Dr.biol.	Cilvēka un dzīvnieku fizioloģija	Aberberga-Augškalne L., Dr.h.med., RSU	Taivans I., Dr.h.med.	Sīpols J.A., Dr.med.
10.	Keiša Anete	2007-2010	LU BF	Rostoks N., Dr.biol.	Hipersensitīvās atbildes regulācija miežos	Dr.biol.	Augu fizioloģija	Ieviņš Ģ., Dr.h.biol.	Zeltiņš A., Dr.biol., LBMC	Balague C., PhD, INRA, Francija
11.	Matisons Roberts	2008-2012	LU BF	Brūmelis G., Dr.biol.	Parastā ozola koksnes pieaugums, pavasara koksnes traheju izmērs un to saistība ar klimatiskajiem faktoriem Latvijā	Dr.biol.	Ekoloģija	Ieviņš Ģ., Dr.h.biol.	Straupe I., Dr.mežk., LLU	Laanelaid A., PhD, Tartu Universitāte, Igaunija
12.	Liepiņa Ligita	2005-2009	LU AkD	Ieviņš Ģ., Dr.h.biol.	Arbuskulāro mikorizu ietekmējošie ekoloģiskie faktori dabiskos biotopos un agroceņozēs	Dr.biol.	Ekoloģija	Samsone I., Dr.biol.	Gaitnieks T., Dr.mežz., LVMI Silava	Straupe I., Dr.mežz., LLU
13.	Vintulis Viesturs	2006-2009	LU BF	Pētersons G., Dr.biol.	Sikspārņu pazemes mītņu nozīme un populāciju ilglaicīga dinamika Latvijā	Dr.biol.	Zooloģija	Priednieks J., Dr.biol.	Ozoliņš J., Dr.biol., LVMI Silava	Furmankiewicz J., PhD, Wrocławas Universitāte, Polija
14.	Freivalds Jānis	2008-2012	LBMC	Kazāks A., Dr.biol.	Vīrusveidīgo daļiņu kā mūsdienīgu vakeīnu komponentu iegūšana raugu šūnās	Dr.biol.	Molekulārā bioloģija	Kalnenieks U., Dr.biol.	Vanags J., Dr.inž., RTU	Zeltiņš A., Dr.biol., BMC
<b>DATORZINĀTNE</b>										
15.	Miščenko-Slatenkova Taisija	2007-2011	LU MII	Freivalds R.M., Dr.math.	Kvantu vaicājošie algoritmi	Dr.sc. comp.	Datorzinātnes matemātiskie pamati	Podnieks K., Dr.math.	Vide C.M., prof., Rovira ir Virgili Universitāte, Spānija	Karpinski M., Dr., Bonnas Universitāte, Vācija

Nr. p.k.	Uzvārds, vārds	Studijas DSP	Darba vieta	Zinātniskais vadītājs	Promocijas darba nosaukums	Grāds	Apakšnozare	Recenzents	Recenzents	Recenzents
16.	Rutko Dmitrijs	2008-2011	-	Arnicāns G., Dr.sc. comp.	Nestrikta meklēšana spēļu kokos	Dr.sc. comp.	Datu apstrādes sistēmas un datortīkli	Vīksna J., Dr.sc. comp.	Grundspeņķis J., Dr.h.inž., RTU	<i>Gelbukh A.</i> , PhD, Meksikas ZA
17.	Kozlovičs Sergejs	2008-2011	LU MII	Bārzdīņš J., Dr.h.sc.comp.	Transformāciju vadītā arhitektūra un tās grafiskie prezentācijas dziņi	Dr.sc. comp.	Programmēšanas valodas un sistēmas	Arnicāns G., Dr.sc. comp.	Ņikiforova O., Dr.inž., RTU	Sarkans U., Dr.sc. comp., Eiropas Bioinformātikas institūts, Lielbritānija
18.	Nahimovs Nikolajs	2007-2010	SIA „Riot Engineering”	Ambainis A., Dr.sc. comp.	Kvantu automātu un meklēšanas algoritmu iespējas un ierobežojumi	Dr.sc. comp.	Datorzinātnes matemātiskie pamati	Vīksna J., Dr.sc. comp.	Golovkins M., Dr.sc. comp.	Gruska J., Dr.sc. comp., Masarika Universitāte, Brno, Čehija
19.	Mednis Artis	2007-2011	EDI	Arnicāns G., Dr.sc. comp.	Dalīto sistēmu izmantošana transporta līdzekļu kustības raksturlielumu fiksēšanā un apstrādē	Dr.sc. comp.	Datu apstrādes sistēmas un datortīkli	Celms E., Dr.sc. comp.	Stalidzāns E., Dr.inž., LLU	Krilavičius T., PhD, V. Dižā Universitāte, Lietuva
20.	Niedrītis Aivars	2007-2011	LU ITD	Treimanis M., Dr.sc. comp.	Daudzu nomnieku adaptīvas tīmekļa informācijas sistēmas arhitektūra	Dr.sc. comp.	Datu apstrādes sistēmas un datortīkli	Bičevskis J., Dr.sc. comp.	Sukovskis U., Dr.inž., RTU	<i>Butleris R.</i> , Ph.D, Kaunas Tehnoloģiju Universitāte, Lietuva
21.	Arnicāne Vineta	2006-2009	LU DF	Bičevskis J., Dr.sc. comp.	Sarežģītību ietekmēta programmatūras testēšana	Dr.sc. comp.	Datu apstrādes sistēmas un datortīkli	Borzovs J., Dr.h.sc.comp.	Čevere R., Dr.sc. comp., LLU	Fomins V.V., prof., Vitauta Lielā Universitāte, Lietuva
22.	Elsts Atis	2008-2012	EDI	Seļavo L., Dr.sc. comp.	Ietvars bezvadu sensoru tīklu lietojumprogrammu izstrādes atvieglošanai	Dr.sc. comp.	Datu apstrādes sistēmas un datortīkli	Vīksna J., Dr.sc. comp.	Golovkins M., Dr.sc. comp.	<i>Kerenidis I.</i> , prof., Didro Universitāte, Francija
23.	Kravčenko Dmitrijs	2007-2010	LU DF	Ambainis A., Dr.sc. comp.	Kvantu spēles, kvantu stāvokļu īpašības un to pielietojumi	Dr.sc. comp.	Datorzinātnes matemātiskie pamati	Arnicāns G., Dr.sc. comp.	Stalidzāns E., Dr.inž.	<i>Picco G.P.</i> , prof., Trento Universitāte, Itālija

Nr. p.k.	Uzvārds, vārds	Studijas DSP	Darba vieta	Zinātniskais vadītājs	Promocijas darba nosaukums	Grāds	Apakšnozare	Recenzents	Recenzents	Recenzents
<b>DEMOGRĀFIJA</b>										
24.	Indāns Ivars	2007-2011	Eiropas Komisija	Zvidriņš P., Dr.h.oec.	Starptautiskās migrācijas procesi un to pārvaldība Latvijā pēc pievienošanās ES	Dr. demogr.	Sociāli ekonomiskā demogrāfija	Eglīte P., Dr.h.oec., LZA	Krišjāne Z., Dr.geogr.	Dreifelds J., PhD, Broka Universitāte, Kanāda
<b>EKONOMIKA</b>										
25.	Krasnopjorovs Oļegs	2008-2011	Latvijas Banka	Revina I., Dr.math.	Latvijas ekonomikas izaugsmi noteicošie faktori	Dr.oec.	Ekonometrija	Zelgalve E., Dr.oec.	Arhipova I., Dr.oec., LLU	Sauka A., Dr.oec., VA
26.	Vēveris Armands	2008-2011	LV Agrārās ekonomikas institūts	Kālis I., Dr.oec.	Eiropas Savienības atbalsta loma Latvijas lauksaimniecības attīstībā	Dr.oec.	Latvijas tautsaimniecība	Šumilo Ē., Dr.oec.	Jakušonoka I., Dr.oec., LLU	Pilvere I., Dr.oec., LLU
27.	Prūse Ilze	2008-2011	LR VARAM	Šavriņa B., Dr.oec.	Eiropas Savienības CO2 emisijas kvotu tirdzniecības sistēma un Latvijas tautsaimniecības ilgtspējīga attīstība	Dr.oec.	Latvijas tautsaimniecība	Brēķis E., Dr.oec.	Brīvers I., Dr.oec. BA	Počas R., Dr.h.oec., RTU
28.	Dimants Justs	2009-2012	LU CFI	Sloka B., Dr.oec.	Ūdeņraža enerģētikas mārketinga attīstīšana Latvijā	Dr.oec.	Tirgzinība	Rivža B., Dr.h.oec., LLU	Jermolajeva E., Dr.oec., DU	Liviņa A., Dr.oec., ViA
<b>FILozOFIJA</b>										
29.	Vecvagars Māris	-	LU FSI	Buceniece E., Dr.phil.	Antīkās filozofijas recepcija Latvijā	Dr.phil.	Filozofijas vēsture	Šuvajevs I., Dr.phil.	Vējš J.N., Dr.phil., LU FSI	Vēvere V., Dr.phil., EKA
30.	Jankovskis Ģirts	2008-2011	RSU	Kūle M., Dr.h.phil.	Zināšanas izpratne Hēgeļa gara fenomenoloģijā. Hermeneitiskā dialektika	Dr.phil.	Filozofijas vēsture	Bičevskis R., Dr.phil.	Buceniece E., Dr.phil., LU FSI	Kiope M., Dr.phil., RARZI
<b>FIZIKA</b>										
31.	Zablockis Dmitrijs	2008-2011	LU FI	Blūms E., Dr.h.phys.	Mikrokonvektīvās parādības neizotermiskās un nevienmērīgās magnētisko nanodaļiņu dispersijās	Dr.phys.	Siltumfizika un molekulārā fizika	Cēbers A., Dr.h.phys.	Gailītis A., Dr.h.phys.	Krakovs M., Dr.phys., Minskas Nacionālā tehniskā universitāte, Baltkrievija
32.	Dudareva Inese	2008-2011	LU FMF	Muižnieks A., Dr.phys.	Sensoru, datu uzkrājēju un interaktīvās tāfeles lietojums fizikas mācību procesā	Dr.phys.	Fizikas didaktika	Kaščejevs V., Dr.phys.	Knite M., Dr.h.phys., RTU	Grīnfelds A., Dr.phys.

Nr. p.k.	Uzvārds, vārds	Studijas DSP	Darba vieta	Zinātniskais vadītājs	Promocijas darba nosaukums	Grāds	Apakšnozare	Recenzents	Recenzents	Recenzents
33.	Paulins Paulis	1989-1992	LU FMF	Muižnieks A., Dr.phys.	Paaugstinātas grūtības eksperimentālie un demonstrējumu pētnieciskie uzdevumi vidusskolēniem	Dr.phys.	Fizikas didaktika	Ferbers R., Dr.h.phys.	Grīnfelds A., Dr.phys.	Knite M., Dr.h.phys., RTU
34.	Kviesis-Kipge Edgars	2008-2011	LU ASI	Spīgulis J., Dr.h.phys.	Optisko metožu un ierīču izstrāde kardiovaskulārā stāvokļa kontrolei reālā laikā	Dr.phys.	Medicīniskā fizika	Kataševs A., Dr.phys., RTU	Greitāns M., Dr.sc. comp., EDI	Meigass K., PhD, Tallinas tehniskā universitāte, Igaunija
35.	Švede Aiga	2001-2005	LU FMF	Dzenis J., Dr.phys.	Eksperimentāls vergences atbildes un fiksācijas disparitātes pētījums	Dr.phys.	Medicīniskā fizika	Lācis I., Dr.h.phys.	Dehtjars J., Dr.h.phys., RTU	Rožkova G., Dr.biol., Krievijas Zinātņu Akadēmija
<b>FOLKLORISTIKA</b>										
36.	Treija Rita	2008-2011	LU LFMI	Bula D., Dr.philol.	Annas Bērzkaines darbība latviešu folkloristikā starptautisko sakaru kontekstā	Dr.philol.	Latviešu folkloristika	Muktupāvels V., Dr.art.	Boiko M., Dr.philol., JVLMA	Ozoliņš G., Dr.philol., DU
<b>GEOGRĀFIJA</b>										
37.	Ušča Maija	2008-2011	Reģionālisti-kas zinātniskais institūts	Šķiņķis P., Dr.geogr.	Teritoriālo kopienu veidošanās procesi Rīgā	Dr.geogr.	Cilvēka ģeogrāfija	Krišjāne Z., Dr.geogr.	Rasnača L., Dr.sc.soc., LU SZF	<i>Krupickaite D.</i> , Dr.geogr., Viļņas Universitāte, Lietuva
38.	Šolks Guntis	2008-2011	LU ĢZZF	Krišjāne Z., Dr.geogr.	Pilsētas revitalizācijas procesi Rīgā	Dr.geogr.	Cilvēka ģeogrāfija	Eglīte P., Dr.geogr., LZA	Bērziņš M., Dr.geogr., Tartu Universitāte, Igaunija	Burneika D., Dr.geogr., Lietuvas Sociālo pētījumu centrs, Lietuva
39.	Apsīte-Beriņa Elīna	2008-2011	LU ĢZZF	Krišjāne Z., Dr.geogr.	Starptautisku migrācija Eiropas Savienībā: Latvijas iedzīvotāju migrācija uz Lielbritāniju	Dr.geogr.	Cilvēka ģeogrāfija	Eglīte P., Dr.geogr., LZA	Krūmiņš J., Dr.h.oec., LU EVF	<i>Tammaru T.</i> , Dr.geogr., Tartu Universitāte, Igaunija
40.	Burgmanis Ģirts	2008-2011	Rīgas Hanzas vidusskola	Krišjāne Z., Dr.geogr.	Jauniešu ģeogrāfiskās telpas kognitīvā struktūra un aktivitātes pilsētā	Dr.geogr.	Cilvēka ģeogrāfija	Rozīte M., Dr.geogr., BA Turība	Austers I., PhD, LU PPMF	Bērziņš M., Dr.geogr., Tartu Universitāte, Igaunija

Nr. p.k.	Uzvārds, vārds	Studijas DSP	Darba vieta	Zinātniskais vadītājs	Promocijas darba nosaukums	Grāds	Apakšnozare	Recenzents	Recenzents	Recenzents
41.	Ruskule Anda	2008-2011	Baltijas Vides forums	Nikodemus O., Dr.geogr.	Lauksaimniecības zemju aizaugšanas ainavu ekoloģiskie un sociālie aspekti	Dr.geogr.	Reģionālā un vides ģeogrāfija	Rūsiņa S., Dr.geogr.	Straupe I., Dr.mežk.	Sepp K., Dr., Tartu Universitāte, Igaunija
<b>GEOLOĢIJA</b>										
42.	Vasiļkova Jeļena	2008-2011	-	Lukševičs E., Dr.geol.	Devona mugurkaulnieku atrodņu tafonomiskais raksturojums un veidošanās apstākļi dienvidaustrumu Baltijā	Dr.geol.	Pamatiežu ģeoloģija	Segliņš V., Dr.geol.	Kalvāns A., Dr.geol., Tartu Universitāte, Igaunija	Soms J., Dr.geol., DU
43.	Tovmasjana Kristīne	2002-2007	UNESCO	Stinkulis Ģ., Dr.geol.	Nogulumu sodimentācijas apstākļi plūdmaiņu kontrolētā transgresīvā baseinā: Baltijas devona Rēzeknes un Pērnavas reģionālie stāvi	Dr.geol.	Pamatiežu ģeoloģija	Lukševičs E., Dr.geol.	Soms J., Dr.geol., DU	Kalvāns A., Dr.geol., Tartu Universitāte, Igaunija
44.	Ozola Ilze	2008-2011	LU ĢZZF	Kalniņa L., Dr.geogr.	Holocēna organogēnie nogulumi un to uzkrāšanās apstākļu izmaiņas purvos Ziemeļvidzemē	Dr.geol.	Kvartār-ģeoloģija un ģeomorfoloģija	Segliņš V., Dr.geol.	Lukševičs E., Dr.geol.	Soms J., Dr.geol., DU
45.	Dauškans Māris	2008-2011	BJC „Daugmale”	Zelčs V., Dr.geol.	Kēmu terases Latvijas starplobu izometriskajās augstienēs	Dr.geol.	Kvartār-ģeoloģija un ģeomorfoloģija	Segliņš V., Dr.geol.	Kalniņa L., Dr.geogr.	Soms J., Dr.geol., DU
46.	Meškis Sandijs	2008-2011	-	Lukševičs E., Dr.geol.	Pēdu fosiliju kompleksi galvenā devona lauka Franā stāva nogulumos	Dr.geol.	Pamatiežu ģeoloģija	Stinkulis Ģ., Dr.geol.	Segliņš V., Dr.geol.	Melecis V., Dr.biol., LU BF
<b>JURIDISKĀ ZINĀTNE</b>										
47.	Nikuļceva Inese	2003-2006	ZAB „Eiropas tiesību birojs”	Balodis R., Dr.iur.	Tautas nobalsošana un vēlēšanu likumdošanas iniciatīva	Dr.iur.	Valststiesības	Osipova S., Dr.iur.	Čepāne I., Dr.iur.	Ulrich G., Dr.iur., RJA
48.	Rudevska Baiba	2004-2009	-	Bojārs J., Dr.h.iur.	Ārvalstu tiesu nolēmumu atzīšanas un izpildes attīstības tendences civillietās un komercietās Eiropas Savienībā un Hāgas Starptautisko privāttiesību konferencē	Dr.iur.	Starptautiskās tiesības	Grasis J., Dr.iur.	Kārklīņš J., Dr.iur.	Zupanič M.B., Dr.iur., Ļubļana, Slovēnija



Nr. p.k.	Uzvārds, vārds	Studijas DSP	Darba vieta	Zinātniskais vadītājs	Promocijas darba nosaukums	Grāds	Apakšnozare	Recenzents	Recenzents	Recenzents
49.	Litvins Gatis	2008-2011	Latvijas notariāta institūts	Briede J., Dr.iur.	Alternatīvās tiesību aizsardzības un strīdu risināšanas metodes administratīvajā procesā	Dr.iur.	Valststiesības	Dupate K., Dr.iur.	Načisčionis J., Dr.iur., BA Turība	<i>Praņevičiene B.</i> , Dr.iur., M.Romeris Universitāte, Lietuva
50.	Bite Kitija		RSU	Indrikovs Z., Dr.iur.	Dienesta gaitas Latvijas policijā tiesiskais regulējums	Dr.iur.	Policijas tiesības	Judins A., Dr.iur.	Nīmande E., Dr.iur.	<i>Justickas V.</i> , Dr.iur., M.Romeris Universitāte, Lietuva
51.	Danovskis Edvīns	2009-2012	LU JF	Balodis R., Dr.iur.	Publisko un privāto tiesību dalījuma nozīme un piemērošanas problēmas Latvijā	Dr.iur.	Valststiesības	Osipova S., Dr.iur.	Načisčionis J., Dr.iur., BA Turība	<i>Robbers G.</i> , Dr.iur., Trīres universitāte, Vācija
52.	Beļska Agnese	2008-2011	LR Iekšlietu ministrija	Krastiņš U., Dr.h.iur.	Noziedzīga nodarījuma izpratne Latvijas un ASV krimināltiesībās	Dr.iur.	Krimināltiesības	Zahars V., Dr.iur.	<i>Brown B.S.</i> , Dr.iur., Ilinoisas tehniskais institūts, ASV	Kaija S., Dr.iur., BSA
53.	Stucka Artis	2009-2012	LU JF	Balodis R., Dr.iur.	Latvijas pašvaldību sistēmas pilnveidošanas aktuālie valststiesību jautājumi	Dr.iur.	Valststiesības	Jundzis T., Dr.iur.	Načisčionis J., Dr.iur., BA Turība	<i>Geurard S.</i> , Dr.iur., Lilles universitāte, Francija
54.	Markvarts Reinis	2006-2011	LU APD	Rozenfelds J., Dr.iur.	Intelektuālā īpašuma teoriju nozīme patenttiesību attīstībā	Dr.iur.	Civiltiesības	Mantrovs V., Dr.iur.	<i>Kelli A.</i> , Dr.iur., Tartu Universitāte, Igaunija	<i>Kur A.</i> , prof., Maksa Planka intelektuālā īpašuma un konkurences tiesību institūts, Vācija
55.	Gulbis Rihards	2008-2011	LR Kultūras ministrija	Rozenfelds J., Dr.iur.	Programmatūras civiltiesiskās apgrozības tiesiskie aspekti	Dr.iur.	Civiltiesības	Jundzis T., Dr.iur.	<i>Forgo N.</i> , Dr.iur., Leibnica Hanoveres universitāte, Vācija	Hērens T., Dr.iur., Ministeres universitāte, Vācija
56.	Švemberga Annija	2008-2011	LU JF	Rozenfelds J., Dr.iur.	Nekustāmā īpašuma reģistrācijas sistēmas Eiropā	Dr.iur.	Civiltiesības	Načisčionis J., Dr.iur., BA Turība	<i>Kull I.</i> , prof., Tartu Universitāte, Igaunija	<i>Van Erp S.</i> , prof., Māstrihtas universitāte, Nīderlande

Nr. p.k.	Uzvārds, vārds	Studijas DSP	Darba vieta	Zinātniskais vadītājs	Promocijas darba nosaukums	Grāds	Apakšnozare	Recenzents	Recenzents	Recenzents
57.	Šulmane Dace	2006-2011	-	Apsītis R., Dr.iur.	Tiesību normu efektivitātes problemātika un aktualitāte XX un XXI gadsimta tiesību socioloģijā	Dr.iur.	Tiesību teorija un vēsture	Balodis R., Dr.iur.	Vilks A., Dr.iur., RSU	<i>Hydén H.</i> , Dr.iur., Lundas universitāte, Zviedrija
58.	Juriss Juris	2000-2006 LPA	LR Ģenerālprokuratūra	Liholaja V., Dr.iur.	Noziedzīgi iegūtu līdzekļu legalizēšana	Dr.iur.	Krimināltiesības	Vilks A., Dr.iur., RSU	Ivančiks J., Dr.iur., DU	<i>Drakšas R.</i> , Dr.iur., M.Romeris Universitāte, Lietuva
59.	Rozenbergs Jānis	2002-2008	ZAB „Rusanovs, Rode, Bušs”	Liholaja V., Dr.iur.	Vainas institūts krimināltiesībās un tā nozīme noziedzīgu nodarījumu kvalifikācijā	Dr.iur.	Krimināltiesības	Zahars J., Dr.iur., DU	Kaija S., Dr.iur., BSA	<i>Justickis V.</i> , Dr.iur., M.Romeris Universitāte, Lietuva
60.	Janule Petra	2010-2011	Rīgas apgabaltiesa	Liholaja V., Dr.iur.	Cilvēka dzīvības aizsardzības krimināltiesiskie aspekti	Dr.iur.	Krimināltiesības	Vilks A., Dr.iur., RSU	Serebrenņikova A., Dr.iur., Maskavas Valsts Universitāte, Krievija	Zahars V., Dr.iur., DU
61.	Buka Arnis	2003-2006	LU JF	Kučs A., Dr.iur.	Prejudiciālie nolēmumi Eiropas Savienībā: aktuālie problēmjautājumi un tiesiskā regulējuma pilnveidošanas iespējas	Dr.iur.	Starptautiskās tiesības	Briede J., Dr.iur.	Jundzis T., Dr.iur.	Šmics T., Dr.iur., Baltijas-Vācijas augstskolu birojs
62.	Ose Daina	2009-2012	LU JF	Rozenfelds J., Dr.iur.	Pierādījumi un pierādīšana civilprocesā	Dr.iur.	Civiltiesības	Lazdiņš J., Dr.iur.	Nekrošius V., Dr.iur., Viļņas Universitāte, Lietuva	Jarkovs V., Dr.iur., Urālu Valsts Juridiskā Akadēmija, Krievija
63.	Sajadova Veronika	2006-2009	AS Swedbank	Bojārs J., Dr.h.iur.	Starptautisko tiesību pārkāpumi PSRS-Latvijas attiecībās	Dr.iur.	Starptautiskās tiesības	Lazdiņš J., Dr.iur.	Liholaja V., Dr.iur.	Žalimas D., Dr.iur., Viļņas Universitāte, Lietuva
64.	Krutova Ērika	2007-2009	VP Galvenā Kriminālpolīcijas pārvalde	Strada-Rozenberga K., Dr.iur.	Kopējās izmeklēšanas grupas kā viens no starptautiskās sadarbības veidiem kriminālprocesā	Dr.iur.	Krimināltiesības	Kaija S., Dr.iur., BSA	Ivančiks J., Dr.iur., DU	<i>Papiashvili L.</i> , Dr.iur., I.Javakhišvili Tbilisi Valsts universitāte, Gruzija

Nr. p.k.	Uzvārds, vārds	Studijas DSP	Darba vieta	Zinātniskais vadītājs	Promocijas darba nosaukums	Grāds	Apakšnozare	Recenzents	Recenzents	Recenzents
65.	Meiere Silvija	1999-2003	LU JF	Čepāne I., Dr.iur.	Tiesības uz labvēlīgu vidi un to īstenošanas tiesiskās problēmas Latvijā	Dr.iur.	Civiltiesības	Osipova S., Dr.iur.	Briede J., Dr.iur.	Monkevičius E., prof., M.Romeris Universitāte, Lietuva
66.	Apse Diāna	2003-2007	LU JF	Apsītis R., Dr.iur.	Tiesību palīgavotu mijiedarbības aspekti	Dr.iur.	Tiesību teorija un vēsture	Briede J., Dr.iur.	Čepāne I., Dr.iur.	Lafranka J., dr.iur., Tartu Universitāte, Igaunija
67.	Grigore-Bāra Elīna	2006-2011	LU JF	Lazdiņš J., Dr.iur.	Nekustamā īpašuma piespiedu atsavināšana valsts vai sabiedriskām vajadzībām pret atlīdzību Latvijā	Dr.iur.	Tiesību teorija un vēsture	Balodis K., Dr.iur.	Zemītis G., Dr.hist., LU LVI	Šēfers F.L., dr.iur., Kīles Universitāte, Vācija
68.	Ļesterova Irēna	2009-2012	LR Tieslietu ministrija	Meikališa Ā., Dr.iur.	Tiesības sevi neapsūdzēt kriminālprocesā	Dr.iur.	Krimināltiesības	Kaija S., Dr.iur., BSA	Ivančiks J., Dr.iur., DU	Justickis V., dr.iur., Mikolas Romeris Universitāte, Lietuva
<b>KOMUNIKĀCIJAS ZINĀTNE</b>										
69.	Bērziņš Ingus	2007-2010	LU SZF	Brikše I., Dr.paed.	Interneta diskusijas un publiskā sfēra: iespaids izvērtējums Latvijas gadījumu studijās	Dr.sc. comm.	Komunikācijas teorija	Šķilters J., Dr.phil.	Dimants A., Dr.phil., BA Turība	Pētersons A., Dr.sc.soc., BA Turība
70.	Taimiņa Aija	2006-2010	LU AB	Zanders V., Dr.philol.	Johana Kristofa Broces ( <i>Brotze</i> , 1742-1823) dzīvesgājums un viņa rokrakstu kolekcija LU Akadēmiskajā bibliotēkā	Dr.philol.	Bibliotēkzinātne	Kursīte-Pakule J., Dr.h.philol.	Zelče V., LU SZF	Straube G., Dr.hist., LU VFF
71.	Buholcs Jānis	2006-2011	„NRA”	Tabuns A., Dr.sc.soc.	Indivīdu attiecības tiešsaistes sociālajos tīklos	Dr.sc. comm.	Komunikācijas teorija	Šķilters J., Dr.phil.	Dimants A., Dr.phil., BA Turība	Hanovs D., Dr.art., RSU
<b>ĶĪMIJA</b>										
72.	Priede Daina	2008-2011	PIKC „Liepājas Valsts tehnikums”	Krūmiņa A.A., Dr.chem.	Vides izpratību un automehāniķa profesionālo kompetenci attīstošu mācību materiālu izstrāde ķīmijā	Dr.chem.	Ķīmijas didaktika	Gorskis M., Dr.chem.	Suhankina N., Dr.chem., Baltkrievijas Valsts pedagoģiskā universitāte	Šulčius A., prof., Kauņas Tehnoloģiju Universitāte, Lietuva

Nr. p.k.	Uzvārds, vārds	Studijas DSP	Darba vieta	Zinātniskais vadītājs	Promocijas darba nosaukums	Grāds	Apakšnozare	Recenzents	Recenzents	Recenzents
73.	Romanovs Vitālijs	2008-2011	LOSI	Ignatoviča I., Dr.h.chem.	Germil- un silil-heterociklu sintēze, struktūra un bioloģiskā aktivitāte	Dr.chem.	Organiskā ķīmija	Zicmanis A., Dr.h.chem.	Strakovs A., Dr.h.chem., RTU	Veinbergs G., Dr.chem., LOSI
74.	Veldre Kaspars	2008-2011	LU ĶF	Actiņš A., Dr.chem.	Latvijas rūpniecībai aktuālu farmaceitiski aktīvo vielu kristālsolvāti	Dr.chem.	Fizikālā ķīmija	Mekšs P., Dr.chem.	Zemribo R., Dr.chem., LOSI	Turks M., Dr.chem., RTU
<b>LITERATŪRZINĀTNE</b>										
75.	Daija Pauls	2008-2011	LU HZF	Grudule M., Dr.philol.	Tautas apgaismības idejas latviešu laicīgajā literatūrā 18.gs. otrajā pusē un 19.gs. sākumā	Dr.philol.	Latviešu literatūras vēsture	Kalnačs B., Dr.h.philol.	Hanovs B., Dr.art., RSU	Straube G., Dr.hist.
76.	Brēmere Ilze	2008-2011	LU HZF	Sproģe L., Dr.philol.	Tēlotājmākslas objekta verbālā reprezentācija XX gs. sākuma latviešu dzejā	Dr.philol.	Literatūras teorija	Kursīte-Pakule J., Dr.h.philol.	Stankeviča A., Dr.philol., DU	Kalnačs J., Dr.art., ViA
77.	Ločmele Laimdota	2004-2009	LU Valodu centrs	Lāms O., Dr.philol.	Literatūrkritiskais naratīvs dienas presē	Dr.philol.	Literatūras teorija	Cimdiņa A., Dr.philol.	Burima M., Dr.philol., DU	Muktupāvela R., Dr.art., LKA
78.	Kusiņa Linda	2007-2010	AS „Latvijas Avīze”	Cimdiņa A., Dr.philol.	Sieviešu jautājums un sievietes tēls latviešu rakstniecībā 1870-1920	Dr.philol.	Literatūras teorija	Sproģe L., Dr.philol.	Meškova S., Dr.philol., DU	Buceniece E., Dr.phil., LU FSI
79.	Leimane Daina	2006-2011	Rīgas pilsētas Kultūras pārvalde	Radzobe S., Dr.h.māksl.	Diaboliskie spēki Raiņa dramaturģijā	Dr.philol.	Latviešu literatūras vēsture	Kursīte-Pakule J., Dr.h.philol.	Čakare V., Dr.philol., LKA	Tēraudkalns V., Dr.phil., LU TF
80.	Birzniece Eva	2007-2011	„Latvijas Disleksijas biedrība”	Cimdiņa A., Dr.philol.	Kara, trimdas un izsūtījuma pieredze autobiogrāfiskajos latviešu rakstnieču darbos 20./21.gs. mijā: laikmeta konteksts, teorijas un prakse	Dr.philol.	Literatūras teorija	Radzobe S., Dr.h.māksl.	Meškova S., Dr.philol., DU	Buceniece E., Dr.phil., LU FSI
81.	Skujiņa Elīna	2006-2010	-	Cimdiņa A., Dr.philol.	Pikareskais romāns un tā elementi latviešu romānistikā	Dr.philol.	Latviešu literatūras vēsture	Hausmanis V., Dr.h.philol.	Čakare V., Dr.philol., LKA	Burima M., Dr.philol., DU
82.	Millers Juris	2008-2011	Radio SWH	Kursīte-Pakule J., Dr.h.philol.	Galvenās Literatūras pārvaldes darbība Latvijā. 1985.-1990.gads	Dr.philol.	Latviešu literatūras vēsture	Cimdiņa A., Dr.philol.	Kūle M., Dr.h.phil.	Zelče V., Dr.hist.

Nr. p.k.	Uzvārds, vārds	Studijas DSP	Darba vieta	Zinātniskais vadītājs	Promocijas darba nosaukums	Grāds	Apakšnozare	Recenzents	Recenzents	Recenzents
<b>MATEMĀTIKA</b>										
83.	Cunskā Aija	2008-2011	SIA „Firma Madara 89”	Andžāns A., Dr.h.math.; Kūma D., Dr.math.	IKT lietojuma iespējas matemātikas mācīšanās skolā	Dr.math.	Modernā elementārā matemātika un matemātikas didaktika	Zeidmane A., Dr.paed., LLU	Cakula S., Dr.paed., Vidzemes augstskola	<i>Stankus E.</i> , Dr.math., Viļņas Universitāte, Lietuva
84.	Liberts Mārtiņš	2007-2010	LR CSP	Šostaks A., Dr.h.math.	Izlases dizaina optimizācija	Dr.math.	Varbūtību teorija un matemātiskā statistika	Valeinis J., Dr.math.	Vucāns J., Dr.math., Ventspils augstskola	<i>Traat I.</i> , Dr.phys., Tartu Universitāte, Igaunija
<b>MEDICĪNA</b>										
85.	Misiņš Jānis	2007-2011	Slimību profilakses un kontroles centrs	Leja M., Dr.med.	Saslimstība ar kuņģa un kolorektālo vēzi Latvijā un vēža slimnieku uzskaites sistēmas ticamības un kvalitātes analīze	Dr.med.	Sabiedrības veselība	Šīpols J.A., Dr.med.	Villēruša A., Dr.med., RSU	<i>Soerjomataram I.</i> , Dr., Starptautiskā vēža izpētes aģentūra, Liona, Francija
86.	Balode Līga	2008-2011	RSU	Taivāns I., Dr.h.med.	Leikotriēna B4 un lipoksīna A4 loma plaušaudu iekaisuma hronizācijas patogēnēzē	Dr.med.	Patoloģija	Sjakste N., Dr.h.biol.,	Šķesters A., Dr.biol., RSU	<i>Lesauskaite V.</i> , Dr.h.med., Lietuvas Veselības zinātņu universitāte
87.	Dimiņa Elīna	2006-2010	Slimību kontroles un profilakses centrs	Dumpis U., Dr.med.	Antibakteriālo līdzekļu patēriņš un tā izmaiņas Latvijas slimnīcās	Dr.med.	Sabiedrības veselība	Žileviča A., Dr.h.med.	Brīģis Ģ., Dr.med., RSU	<i>Valenteliene R.</i> , prof., Lietuvas Higiēnas institūts
88.	Trušinskis Kārlis	2007-2010	P.Stradiņa KUS	Ērglis A., Dr.med.	ST elevāciju miokarda infarkta noteicošās artērijās intravaskulārās ultraskaņas audu raksturojuma saistība ar aterosklerozes asins biomarķieriem un slimības klīnisko gaitu	Dr.med.	Kardioloģija	Latkovskis G., Dr.med.	Kalvelis A., Dr.h.med., RSU	<i>Legutko J.</i> , PhD, Jagelonijas Universitāte, Krakova, Polija

Nr. p.k.	Uzvārds, vārds	Studijas DSP	Darba vieta	Zinātniskais vadītājs	Promocijas darba nosaukums	Grāds	Apakšnozare	Recenzents	Recenzents	Recenzents
PEDAGOĢIJA										
89.	Skalberga Anita	2008-2011	LU PPMF	Andersone R., Dr.paed.	Vidusskolēna literārās kompetences veidošanās	Dr.paed.	Skolas pedagoģija	Koķe T., Dr.h.paed.	Briede B., Dr.paed., LLU	Anspoka Z., Dr.paed., RPIVA
90.	Kalēja-Gasparoviča Daiga	1997-2001	RPIVA	Špona A., Dr.h.paed.	Studentu radošuma veicināšana vizuālās mākslas studijās	Dr.paed.	Nozaru pedagoģija	Rubene Z., Dr.paed.	Strode A., Dr.paed., RA	Volāne E., Dr.paed., RPIVA
91.	Peršēvica Aija	2008-2011	LU PPMF	Rauhvargers A., Dr.chem.	Vidusskolu skolotāju apmierinātības ar darbu un tās mijsakarbības ar izglītības kvalitāti	Dr.paed.	Vispārīgā pedagoģija	Rubene Z., Dr.paed.	Markus D., Dr.h.philol., RPIVA	Lūka I., Dr.paed., BA Turība
92.	Jansone-Ratinika Nora	2007-2011	LU SS	Rubene Z., Dr.paed.	Tēva pedagoģiskā kompetence mūsdienu ģimenē	Dr.paed.	Sociālā pedagoģija	Ķestere I., Dr.paed.	Geikina L., Dr.paed., LU TF	Drinka B., Dr., Leipcigas Universitāte, Vācija
93.	Kriumane Laimrota	2004-2008	RPIVA	Marnauza M., Dr.paed.	Mūzikas skolotāja emocionālās kompetences pilnveide augstskolas studiju procesā	Dr.paed.	Nozaru pedagoģija	Rutka L., Dr.psyh.	Grauzdiņa I., Dr.art., JVLMA	Davidova J., Dr.paed., DU
94.	Robiņa Ineta	2005-2010	Rīgas 1.medicīnas koledža	Maslo I., Dr.h.paed.	Vecāka gadagājuma cilvēku subjektīvā labizjūta integrācijas kā līdzdalības procesā sociālās aprūpes mājā	Dr.paed.	Sociālā pedagoģija	Černova E., Dr.paed.	Fernāte A., Dr.paed., LSPA	Hubers G., prof., Tbingenes Universitāte, Vācija
95.	Muraškovska Ingrida	2004-2010	LR IZM	Koķe T., Dr.h.paed.	Pieaugušā mūžmācīšanās izpēte	Dr.paed.	Pieaugušo pedagoģija	Maslo I., Dr.h.paed.	Garleja R., Dr.h.paed., VEZ	Teresevičiene M., prof., V.Dižā Kauņas Universitāte, Lietuva
96.	Van Gejeka Natalja	2006-2009 (DU)	Rīgas Celtniecības koledža	Kokina I., Dr.psyh.	Audzēkņu integratīvā sadarbība profesionālajā vidusskolā	Dr.paed.	Skolas pedagoģija	Žogla I., Dr.h.paed.	Petere A., Dr.paed., PIVA	Davidova J., Dr.paed., DU
97.	Zaiceva Inamora	(RA)	Rīgas 218.speciālā PII	Brokāne L., Dr.psyh.; Strode A., Dr.paed.	Zīmju un verbālās valodas bilingvālā mācību metode bērniem ar dzirdes traucējumiem	Dr.paed.	Nozaru pedagoģija	Tūbele S., Dr.paed.	Ļubkina V., Dr.paed., RA	Katane I., Dr.paed., LLU

Nr. p.k.	Uzvārds, vārds	Studijas DSP	Darba vieta	Zinātniskais vadītājs	Promocijas darba nosaukums	Grāds	Apakšnozare	Recenzents	Recenzents	Recenzents
98.	Āķīte Zane	2008-2011	-	Ķestere I., Dr.paed.	Vācbaltu sociālpolitiskās intereses latviešu skolotāju izglītībā Vidzemē un Kurzemē (1802-1856)	Dr.paed.	Pedagoģijas vēsture	Rubene Z., Dr.paed.	Zelča V., Dr.hist., LU SZF	Vervenne M., PhD, Lēvenes Katoļu Universitāte, Beļģija
99.	Vilde Ilze	2005-2011	Rīgas Doma kora skola	Anspoka Z., Dr.paed.	Sākumskolēnu muzikalitātes attīstība mūzikas mācībās	Dr.paed.	Skolas pedagoģija	Rutka L., Dr.psyh.	Līduma A., Dr.paed., RPIVA	Davidova J., Dr.paed., DU
100.	Bērziņš Andris	2000-2003	Rīgas Būvniecības vidusskola	Žogla I., Dr.h.paed.	Audzēkņu ekoloģiski atbildīgas attieksmes attīstība mācību procesā būvniecības specialitātē profesionālās izglītības skolā	Dr.paed.	Skolas pedagoģija	Andersons R., Dr.paed.	Petere A., Dr.paed., RPIVA	Kokina I., Dr.psyh., DU
101.	Poplavskis Jānis (RA)	2009-2012 (RA)	Rēzeknes 1.vidusskola	Dzerviniks J., Dr.paed.	Bionika vidusskolas fizikas mācību satura apguvē	Dr.paed.	Skolas pedagoģija	Žogla I., Dr.h.paed.	Ļubkina V., Dr.paed., RA	Fernāte A., Dr.paed., LSPA
102.	Truskovska Ženija (RA)	2008-2011 (RA)	Rēzeknes augstskola	Ļubkina V., Dr.paed.	Sociālā pedagoga profesionālās kompetences veidošanās supervīzijā	Dr.paed.	Nozaru pedagoģija	Rutka L., Dr.psyh.	Katane I., Dr.paed., LLU	Marčēnoka M., Dr.paed., RA
<b>PSIHOLOĢIJA</b>										
103.	Ļevina Jeļena	2005-2011	SPPA	Ivanova N., Dr.psyh.	Pusaudžu Es-koncepcija un sociālais statuss klasē un tuvu draugu grupā	Dr.psyh.	Attīstības psiholoģija	Miltuze A., Dr.psyh.	Pipere A., Dr.psyh., DU	Barkauskiene R., Dr.psyh., Viļņas Universitāte, Lietuva
104.	Koļesņikova Jeļena	2007-2011	individuāla prakse	Raščevska M., Dr.psyh.	No narkotikām atkarīgo cilvēku personības traucējumi un sociālo problēmu risināšana rehabilitācijas procesā	Dr.psyh.	Klīniskā psiholoģija	Bite I., Dr.psyh.	Ivanova N., Dr.psyh., SPPA	Draguns J.G., PhD, Pensilvānijas Valsts Universitāte
105.	Turilova-Miščenko Tatjana	2008-2011	Rīgas 66.speciālā vidusskola	Raščevska M., Dr.psyh.	Bilingvālo skolēnu verbālā izpratne un darba atmiņa	Dr.psyh.	Vispārīgā psiholoģija	Austers I., PhD	Plotka I., Dr.psyh., BPMA	Gintiliene G., PhD, Viļņas Universitāte, Lietuva
106.	Krone Ilona	2009-2012	Psihiatrijas un narkoloģijas slimnīca	Bite I., Dr.psyh.	Pirmsskolas vecuma bērnu vadības funkcijas un vecāku - bērnu mijiedarbības sakarības	Dr.psyh.	Klīniskā psiholoģija	Sebre S.B., PhD	Ivanova N., Dr.psyh., SPPA	Ozola E., PhD, Toronto Universitāte, Kanāda

Nr. p.k.	Uzvārds, vārds	Studijas DSP	Darba vieta	Zinātniskais vadītājs	Promocijas darba nosaukums	Grāds	Apakšnozare	Recenzents	Recenzents	Recenzents
<b>SOCIOLOĢIJA</b>										
107.	Niklass Mareks	2003-2006	LU SPPI	Tabuns A., Dr.sc.soc.	Jauniešu ar zemu izglītību iekļaušanās darba tirgū Latvijā	Dr.sc. soc.	Lietišķā socioloģija	Tisenkopfs T., Dr.sc.soc.	Meņšikovs V., Dr.sc.soc., DU	Šumilo Ē., Dr.oec.
108.	Neimanis Matīss	2008-2011	LU APD	Tisenkopfs T., Dr.sc.soc.	Mijiedarbība inovācijā mazajos un vidējos uzņēmumos meža nozarē Latvijā	Dr.sc. soc.	Lietišķā socioloģija	Tabuns A., Dr.sc.soc.	Ādamsons-Fiskoviča A., Dr.sc.soc., LZA	Tuherms H., Dr.h.inž., LLU
109.	Šņitņikovs Aleksejs	2007-2011	LU FSI	Zepa B., Dr.sc.soc.	Valsts pārvaldes amatpersonu profesionālā ētosa veidošanās Latvijā, Dānijā un Somijā	Dr.sc. soc.	Politikas socioloģija	Reinholde I., Dr. sc. pol.	Volkovs V., Dr.sc.soc., DU	Smits M., PhD, Jorkas Universitāte, Anglija
<b>TEOLOĢIJA UN RELIĢIJU ZINĀTNE</b>										
110.	Jansone Ilze	2008-2011	SIA „Avens un partneri”	Titāns N., Dr.phil.	Domāt par Dievu pēc „Dieva nāves”: Žorža Bataja romānu interpretācija	Dr.theol.	Sistemātiskā un praktiskā teoloģija	Tēraudkalns V., Dr.phil.	Cimdiņa A., Dr.philol., LU HZF	Rubene M., Dr.h.phil., LU VFF
<b>VADĪBZINĀTNE</b>										
111.	Geske Rita	2008-2012	LU P.Stradiņa medicīnas koledža	Kangro A., Dr.phys.	Sākumskolas skolēnu dabaszinātņu sasniegumus ietekmējošie valsts līmeņa faktori starptautiskajos salīdzinošajos pētījumos izglītības vadības skatījumā	Dr.sc. admin.	Izglītības vadība	Krūmiņš J., Dr.h.oec.	Peiseniece L., Dr.sc.admin., BA	Johansone I., Dr.sc.admin., Bostonas koledža, ASV
112.	Kuļikova Tatjana	2008-2011	SIA Latvijas tirgotāju kooperācija „Aibe”	Oļevskis G., Dr.h.oec.	Tirdzniecības uzņēmumu mijiedarbība preču kategoriju vadības procesā	Dr.sc. admin.	Uzņēmējdarbības vadība	Volkova T., Dr.oec.	Gaile-Sarkane E., Dr.oec., RTU	Neverauskas B., Kaunas Tehnoloģiskā Universitāte, Lietuva
113.	Pudule Guna	2008-2011	Iļģuciema vidusskola	Ivanova I., Dr.paed.	Karjeras izglītības vadības pilnveide vispārīzglītojošās skolās Latvijā	Dr.sc. admin.	Izglītības vadība	Geske A., Dr.oec.	Briede B., Dr.paed., LLU	Peiseniece L., Dr.sc.admin., BA
114.	Upmale Ināra	2007-2011	RSU Sarkanā krusta medicīnas koledža	Geske A., Dr.oec.	Pieaugušo veselības izglītības organizācija un vadība primārās veselības aprūpes māsas praksē	Dr.sc. admin.	Izglītības vadība	Grīnfelds A., Dr.phys.	Brence I., Dr.sc.admin., LZA	Jurgutis A., PhD, Klaipēdas Universitāte, Lietuva



Nr. p.k.	Uzvārds, vārds	Studijas DSP	Darba vieta	Zinātniskais vadītājs	Promocijas darba nosaukums	Grāds	Apakšnozare	Recenzents	Recenzents	Recenzents
115.	Lando Irina	2001-2003	„LANDO Ātras iegaumēšanas skola”	Vorončuka I., Dr.oec.	Zināšanu vadīšanas metožu pilnveidošana organizācijās	Dr.sc. admin.	Uzņēmējdarbības vadība	Oļevskis G., Dr.h.oec.	Koķe T., Dr.h.paed.	Didenko K., Dr.oec., RTU
116.	Zaksa Kristīne	2004-2010	LU EVF	Geske A., Dr.oec.	Studentu lojalitāti ietekmējošie faktori un to nozīme vadības lēmumu pieņemšanā	Dr.sc. admin.	Izglītības vadība	Rauhvargers A., Dr.chem.	Didenko K., Dr.oec., RTU	Fomins V., Dr.oec., V.Dižā Universitāte, Lietuva
117.	Kraģe Gunta	2006-2011	LU PPMF	Grīnfelds A., Dr.phys.	Augstskolas kultūras ietekme uz topošo pedagogu profesionālo motivāciju	Dr.sc. admin.	Izglītības vadība	Volkova T., Dr.oec.	Belousa I., PhD, DU	Helds J., prof., Tbingenes Universitāte, Vācija
118.	<i>Giesa Andreas Michael</i>	2011-2013	<i>Siemens AG</i>	Vorončuka I., Dr.oec.	Komandas veiktspēju noteicošie faktori komercorganizācijās	Dr.sc. admin.	Uzņēmējdarbības vadība	Šumilo Ē., Dr.oec.	Peiseniece L., Dr.sc.admin., BA	<i>Eberl M.</i> , prof., <i>HWR Berlin</i> , Vācija
119.	Kaļķis Henrijs	2009-2012	LU EVF	Praude V., Dr.h.oec.	Ergonomikas integrācija ražošanas procesu vadības pilnveidošanā Latvijas uzņēmumos	Dr.sc. admin.	Uzņēmējdarbības vadība	Šumilo Ē., Dr.oec.	Peiseniece L., Dr.sc.admin., BA	Freivalds A., PhD, Pensilvānijas Universitāte, ASV
120.	Riemere Inga	2002-2008	Rīgas Centra daiļamatniecības pamatskola	Bikse V., Dr.oec.	Uzņēmējdarbības izglītības pārvaldības pilnveide Latvijā skolēnu uzņēmējkompetences attīstības kontekstā	Dr.sc. admin.	Izglītības vadība	Grīnfelds A., Dr.phys.	Rivža B., Dr.h.oec., LLU	Živitere M., Dr.oec., ISMA
121.	Kalniņa-Lukaševica Zanda	2006-2011	Latvijas Valsts prezidenta kanceleja	Purgailis M., Dr.oec.	Reģionu attīstība Latvijā: reģionu ekonomiskās attīstības plānošanas un novērtēšanas modelis	Dr.sc. admin.	Sabiedrības vadība	Šumilo Ē., Dr.oec.	Līviņa A., Dr.oec., ViA	Šēnfelde M., Dr.oec., RTU
122.	Kulberga Inta	2005-2009	RPIVA	Garleja R., Dr.oec.	Uzņēmējdarbības vadītāja profesionālās kompetences pilnveidošana Latvijā	Dr.sc. admin.	Uzņēmējdarbības vadība	Krūmiņš J., Dr.h.oec.	Živitere M., Dr.oec., ISMA	Atstāja Dz., Dr.oec., BA
123.	Kārklīņa Silvija	2000-2005	Valodu mācību centrs	Ivanova I., Dr.paed.	Valodu mācīšanās atbalsts un tā vadība neformālajā izglītībā Latvijā	Dr.sc. admin.	Izglītības vadība	Geske A., Dr.oec.	Briede B., Dr.paed., LLU	<i>Mirici I.H.</i> , asoc. prof., Gazi Universitāte, Turcija

Nr. p.k.	Uzvārds, vārds	Studijas DSP	Darba vieta	Zinātniskais vadītājs	Promocijas darba nosaukums	Grāds	Apakšnozare	Recenzents	Recenzents	Recenzents
124.	Bērziņš Gundars	2001-2005	LU	Niedrīte V., Dr.oec.	Stratēģiskās vadīšanas sistēma radošo nozaru organizācijās	Dr.sc. admin.	Uzņēmējdarbības vadība	Krūmiņš J., Dr.h.oec.	Sproģe I., Dr.administr., ISMA	Zariņa V., Dr.oec., BA Turība
125.	Kantāne Ināra	2008-2011	LU EVF	Sloka B., Dr.oec.	Latvijas mazo uzņēmumu vadīšanas īpatnības	Dr.sc. admin.	Uzņēmējdarbības vadība	Oļevskis G., Dr.h.oec.	Didenko K., Dr.oec., RTU	Šimanskiene L., Dr.oec., Klaipēdas Universitāte, Lietuva
126.	Knudsena Laine Foga	2009-2012	<i>Køkkenmagasinet APS</i> , Dānija	Bāliņa S., Dr.oec.	Patērētāju pārrobežu alternatīvā strīdu risināšanas procesa pilnveidošana Eiropas Savienībā	Dr.sc. admin.	Sabiedrības vadība	Oļevskis G., Dr.h.oec.	Gaile-Sarkane E., Dr.oec., RTU	Atstāja Dz., Dr.oec., BA
<b>VALODNIECĪBA</b>										
127.	Indričāne Inese	2007-2011	LU LVI	Grigorjevs J., Dr.philol.	Latviešu valodas nebalsīgo troksneņu akustisks un auditīvs raksturojums	Dr.philol.	Latviešu sinhro-niskā valodniecība	Markus D., Dr.h.philol.	Auziņa I., Dr.philol., LU MII	Šulce Dz., Dr.philol., LiepU
128.	Kuplā Ieva	2007-2011	LU LVI	Lokmane I., Dr.philol.	Kustības verbu daudznozīmība latviešu valodā	Dr.philol.	Latviešu sinhroniskā valodniecība	Koškins I., Dr.philol.	Ikere Z., Dr.h.philol., DU	Lauze L., Dr.philol., LiepU
<b>VĒSTURE</b>										
129.	Ļaviņš Imants	2005-2009	SIA „Seeburg”	Staburova J., Dr.h.hist.	Skandināvijas un Austrumeiropas reģiona attēlojums viduslaiku arābu un persiešu vēstures avotos	Dr.hist.	Vispārējā vēsture	Straube G., Dr.hist.	Štrauhmanis J., Dr.h.hist., RTU	Ešots J., Dr.phil., LU HZF
130.	Kapenieks Krišs	2006-2009	Latvijas Kara muzejs	Jēkabsons Ē., Dr.hist.	Kursenieku etniskā kopiena XIX gadsimta beigās - XX gadsimta pirmajā pusē: skaits, izvietojums, vēstures procesi	Dr.hist.	Latvijas vēsture	Butulis I., Dr.hist.	Kļaviņš K., Dr.hist., RTU	Straube G., Dr.hist.
131.	Šnore Edvīns	2008-2011	-	Zunda A., Dr.h.hist.	Ukrainas bada tēma Rietumu publiskajā telpā 20.gs. 30.gadu sākumā	Dr.hist.	Vispārīgā vēsture	Feldmanis I., Dr.h.hist.	Ščerbinskis V., Dr.hist., RSU	Lerhis A., Dr.hist., LU LVI
132.	Brūmane-Gromula Ginta	2008-2011	LR Aizsardzības ministrija	Butulis I., Dr.hist.	Politiskais plakāts kā Latvijas vēstures avots: 1920.-1940.gads	Dr.hist.	Latvijas vēsture	Stranga A., Dr.hist.	Lipša I., Dr.hist., LU LVI	Zellis K., Dr.hist., LU PPMF

Nr. p.k.	Uzvārds, vārds	Studijas DSP	Darba vieta	Zinātniskais vadītājs	Promocijas darba nosaukums	Grāds	Apakšnozare	Recenzents	Recenzents	Recenzents
133.	Brūzis Rūdolfs	2007-2010	LU LVI	Vijups A., Dr.hist.	14.-16.gs. tuvcīņas ieroči Latvijas arheoloģiskajā materiālā	Dr.hist.	Arheoloģija	Vasks A., Dr.h.hist.	Muižnieks V., Dr.hist., Latvijas Nacionālais vēstures muzejs	Jarockis R., Dr., Kleipēdas Universitāte, Lietuva
134.	Ceske Edgars	2008-2011	Siguldas novada vidusskola	Straube G., Dr.hist.	Eiropa vācbaltiešu acīm: ceļojumu literatūras liecības (1750-1815)	Dr.hist.	Latvijas vēsture	Jansone A., Dr.hist.	Grudule M., Dr.philol., LU HZF	Ivanovs A., Dr.hist. DU
<b>VIDES ZINĀTNE</b>										
135.	Lakovskis Pēteris	2006-2010	-	Nikodemus O., Dr.geogr.	Ainavu ekoloģiskā plānošana un tās metodoloģiskie risinājumi mozaīkveida ainavās	Dr.geogr.	Dabas aizsardzība	Melecis V., Dr.biol.	Penēze Z., Dr.geogr., LU ĢZZF	Bell S., PhD, Igaunijas Dzīvības zinātņu universitāte
136.	Birzaks Jānis	-	BIOR	Sprīņģe G., Dr.biol.	Latvijas upju zivju sabiedrības un to noteicošie faktori	Dr.biol.	Dabas aizsardzība	Melecis V., Dr.biol.	Škute A., Dr.biol., DU	Virbickas T., Dr., Dabas pētījumu centrs, Lietuva
137.	Bikovens Oskars	2008-2011	LV KĶI	Teliševa G., Dr.h.chem.	Komposta humusvielu ķīmiskais raksturojums un to izmaiņas lignocelulozes un lignocelulozes/gaļas tauku atkritumu kompostēšanas gaitā	Dr.chem.	Vides ķīmija un ekotoksikoloģija	Kļaviņš M., Dr.h.chem.	Zicmanis A., Dr.h.chem.	Treimanis A., Dr.h.inž., LV KĶI
138.	Veidemane Kristīna	2007-2012	Baltijas Vides forums	Nikodemus O., Dr.geogr.	Izmaiņas Latvijas piekrastes ainavā 20.-21.gadsimta mijā un mūsdienu izaicinājumi	Dr.geogr.	Dabas aizsardzība	Penēze Z., Dr.geogr.	Rungule R., Dr.sc.soc., LU FSI	Bērziņš M., Dr.geogr., Tartu Universitāte, Igaunija

### 2.5.7. LU rezidentūra<sup>20</sup>

Rezidentūra ir darba tiesiskajās attiecībās ar izglītības programmu īstenojošu ārstniecības vai augstākās izglītības iestādi esoša rezidenta (ārsta) izglītošana specialitātes iegūšanai saskaņā ar akreditētu 2.līmeņa augstākās profesionālās izglītības programmu medicīnā. Rezidentūras programma „Medicīna” tiek īstenota sadarbībā ar apmācītājiem ārstniecības iestādēm, kuras kļūst par LU rezidentu praktiskās un daļēji arī teorētiskās apmācības klīniskajām bāzēm. Programmu „Medicīna” veido atsevišķu specialitāšu virzieni, kuru studiju ilgums ir no 2 līdz 6 gadiem. Rezidentu studiju programmu īstenošanas organizatorisko atbalstu nodrošina LU Rezidentūras attīstības programma.

Tabula 2.18

#### Rezidentu skaits uz 01.01.2013. sadalījumā pa programmas virzieniem

Programmas virziens	Budžeta	Maksas		Kopā
		Kopā	t.sk. ārzemju studenti	
Alergoģija	1			1
Anestezioloģija un reanimatoloģija	16	5	1	21
Asinsvadu ķirurģija	1			
Dermatoveneroloģija	2	16	2	18
Diagnostiskā radioloģija	9	9		18
Dzemdniecība un ginekoloģija	7	14		21
Endokrinoloģija	5			5
Ftiziopneimonoģija	2			2
Gastroenteroloģija	5	1		6
Ģimenes medicīna	57	16	8	73
Ģimenes medicīna*	5			5
Internā medicīna	34	19	9	49
Kardioloģija	11	12		23
Krūšu kurvja ķirurģija	1			1
Ķirurģija	28	2	1	30
Neiroķirurģija	4			4
Oftalmoloģija	8			8
Osteopātija		3		3
Otorinolaringoloģija	7	1		8
Patoloģija	1			1
Pediatrija	13	1		14
Reimatoloģija	1			1
Sporta medicīna	6			6
Terapeitiskā radioloģija	3			3
Traumatoloģija un ortopēdija	3	5	3	8
Uroģija	8			8
Onkoloģija ķīmijterapija	3			3
<b>KOPĀ</b>	<b>241</b>	<b>104</b>	<b>24</b>	<b>340</b>

\*pretendentiem ar iepriekš iegūtu ārsta kvalifikāciju citā specialitātē, ESF finansējums

<sup>20</sup> Sadaļa sagatavota, pamatojoties uz Rezidentūras attīstības programmas sniegtajiem datiem.

Tabula 2.19

**Rezidentu (budžeta) skaits 2013.gadā sadalījumā pa slimnīcām<sup>21</sup>**

Ārstniecības iestāde	Skaits
P.Stradiņa KUS	118
Rīgas Austrumu KUS	77
Bērnu KUS	13
Rīgas 1. slimnīca	2
Traumatoloģijas un ortopēdijas slimnīca	3
Liepājas Reģionālā slimnīca	3
Ziemeļkurzemes reģionālā slimnīca	2
Latvijaas Jūras medicīnas centrs	2
Vidzemes slimnīca	1
Ģimenes ārstu prakses	7
Sporta Medicīnas centrs	6
<b>KOPĀ</b>	<b>234</b>

Tabula 2.20

**Rezidentūras absolventi 2013.gadā**

Programmas virziens	Absolventu skaits	
	budžeta	maksas
Anestezioloģija un reanimatoloģija	4	
Asinsvadu ķirurģija		1
Dermatoveneroloģija	1	2
Diagnostiskā radioloģija	2	
Dzemdniecība un ginekoloģija	4	
Endokrinoloģija	1	
Ftiziopneimonoģija	2	1
Ģimenes medicīna	8	4
Ģimenes medicīna*	29	
Internā medicīna	3	1
Kardioloģija	6	3
Neiroķirurģija		1
Otorinolaringoloģija	1	
Sporta medicīna	1	
Terapeitiskā radioloģija	2	
Traumatoloģija un ortopēdija	4	1
Uroloģija	1	
Onkoloģija ķīmijterapija	1	
<b>KOPĀ</b>	<b>70</b>	<b>14</b>

\*pretendentiem ar iepriekš iegūtu ārsta kvalifikāciju citā specialitātē, ESF finansējums

<sup>21</sup> Tabulā ir uzrādīti dati tikai par tiem rezidentiem, kuri mācās par budžeta līdzekļiem, jo rezidenti, kuri mācās par personīgajiem līdzekļiem, nav piesaistīti pie vienas konkrētas ārstniecības iestādes.

## 2.6. ZINĀTNE

### 2.6.1. Nozīmīgākie notikumi LU zinātniskajā darbībā

IZM un Ziemeļvalstu Ministru padomes sekretariāta Latvijas zinātnisko institūciju darbības izvērtējumā starp 15 visaugstāk novērtētajiem zinātniskiem institūtiem un augstskolu struktūrvienībām iekļauti seši LU institūti un fakultātes: ASI, CFI, LFMI, DF, ĢZZF, LU FMF Fizikas nodaļa un Optometrijas un redzes zinātnes nodaļa.

Teorētiskajā zinātnē par nozīmīgākajiem zinātnes sasniegumiem LZA 2013. gadā atzina divas LU pētnieku izstrādātas datorzinātņu teorijas, kas atzinīgi novērtētas un apbalvotas arī Eiropā un pasaulē. Asoc. prof. Vjačeslavs Kaščejevs izstrādājis kvantu sūkņu teoriju un tās pielietojumu nanoelektronikā, kas tiek izmantota Eiropas galvenajās metroloģijas laboratorijās. Savukārt par būtiskākajiem sasniegumiem praktiski pielietojamiem zinātniskiem risinājumiem atzīti divi Latvijas zinātnieku veikumi, viens no tiem – CFI izpētais pretestības pārslēgšanas mehānisms funkcionālos materiālos, paverot iespējas terabitu atmiņas izgatavošanai. Tāpat kā viens no 2013. gada būtiskākajiem sasniegumiem zinātnē Latvijā atzīts arī ASI, prof. Jāņa Spīguļa vadībā izstrādātais bezkontakta diagnostikas ierīces prototips ādas daudzveidīgai (multimodālai) attēlošanai. Savukārt CFI pētnieki pabeidza darbu pie pētījuma par skolēnu redzes problēmām un izstrādāja prototipu, par kuru ir iegūts arī LR patents - "Redzes funkciju novērtēšanas ierīci". Pārskata periodā klajā nāca SZF Sociālo un politisko pētījumu institūta vadībā, sadarbībā ar partneriem no citām augstskolām un pētniecības institūtiem Latvijā veidotais pētījums „Latvija. Pārskats par tautas attīstību 2012/2013. Ilgtspējīga Nācija” LVallI noslēdzies darbs pie fundamentāla pētījuma un izdota grāmata "Latviešu valodas gramatika". Iepriekšējais līdzīga apjoma darbs, kas veltīts akadēmiskajai gramatikai, tika izdots pirms vairāk nekā 50 gadiem. Plašu rezonansi sabiedrībā raisīja OECD Starptautiskās skolēnu novērtēšanas programmas 2012 rezultāti, kuros mūsu skolēnu sasniegumi salīdzināti ar viņu vienaudžu sniegumu no 67 pasaules valstīm. Pētījuma autori Latvijā – PPMF pētnieki.

2013.gadā Inovāciju centrs aktīvi iesaistījās dažādās inovāciju sekmējošās aktivitātēs - Ideju kauss 2013, LU Studentu Biznesa inkubators un Work4Talent, kā arī līdzdarbojās komercializācijas reaktora Nr.6 un Nr.7 aktivitātēs, nodrošinot, ka komercializācijas reaktorā Nr.7 tika iesniegtas 2 idejas, kas bija vienīgās no Latvijas kopumā.

2013.gadā noslēdzās Eiropas Patentu iestādes līdzfinansētais projekts „Patentu informācijas centrs” darbība. Projekta īstenošanas laikā Inovāciju centra darbinieki apmeklēja 3 apmācību seminārus, kā arī veica 17 patentu meklējumus gan par LU zinātnieku izstrādātajiem, gan uzņēmēju interesēs. Tāpat 2013.gadā sekmīgi noslēdzās ERAF līdzfinansēts projekts „Tehnoloģiju pārneses kontaktpunkta attīstība Latvijas Universitātē” īstenošana. Kopš projekta uzsākšanas 2008. gadā, iesniegti 17 patentu pieteikumi, sagatavoti 56 komercializācijas priekšlikumi, veikti 53 tehnoloģiju auditi. 2013.gadā LU sadarbībā ar RTU un partnerorganizāciju no Norvēģijas nodibināja uzņēmumu „Green Industry Innovation center”, kurš būs atbildīgs par Zaļo Tehnoloģiju inkubatoru projekta īstenošanu un sekmēs akadēmiskā personāla un komercsektora sadarbību vietējā un starptautiskā mērogā. 2013.gadā Inovāciju centrs noslēdza 2 līgumus, ar SIA "FNG Invest" par Perifērās reģionālas anestēzijas noteikšanas ierīces komercializāciju un ar biedrību "Latvijas Informācijas tehnoloģiju klasteris" par dalību starptautiskās sadarbības platformā "Demola Latvia"

### 2.6.2. LU un LU aģentūru īstenotie projekti un to rezultāti

2013.gadā LU tika īstenoti 18 LZP finansētie fundamentālo un lietišķo pētījumu projekti un sadarbības projekti, 127 LU līgumdarbi, valsts pasūtītie pētījumi, tirgus orientētie pētījumi u.c. projekti, 15 no LU budžeta līdzekļiem atbalstāmie pētniecības projekti, kā arī 71 ESF un EEZ finanšu instrumentu projekts.

Tabula 2.21

## LU fundamentālo pētījumu projektu finansējums 2013.gadā

Nozare	Apakšnoz.	Nozaru grupa	Strv-ba	Vadītājs	Projekta nosaukums	Pasūtītājs	Izp. sāk.	Izp. beigas	2013.g. apj. Ls
Informātika	Informātika	Dabas zin.	DF	Ambainis A.	Quantum Computer Science (QCS)	ES EK 7.IP	01.09.2010.	01.09.2013.	240998
Informātika	Informātika	Dabas zin.	DF	Ambainis A.	ES 7. IeP projekta "Quantum Computer Science" īstenošana	LR IZM	15.12.2010.	31.08.2013.	9783
Informātika	Informātika	Dabas zin.	DF	Ambainis A.	Methods for Quantum Computing (MQC)	ES EK 7.IP, ERC Advanced Grant	01.05.2013.	01.05.2018.	334872
Informātika	Informātika	Dabas zin.	DF	Ambainis A.	Quantum Algorithmics (QALGO)	ES EK 7.IP	01.05.2013.	01.05.2016.	753803
Informātika	Informātika	Dabas zin.	DF	Ambainis A.	Randomness and Quantum Entanglement (RAQUEL)	ES EK 7.IP, Brno, Čehija	01.10.2013.	30.09.2016.	102945
Fizika, matemātika, astronomija	Fizika	Dabas zin.	FMF	Auziņš M.	COLIMA - Coherent manipulation of light and matter via interferences of laser-dressed states	ES EK 7.IP	01.03.2010.	01.12.2014.	29909
Fizika, matemātika, astronomija	Fizika	Dabas zin.	FMF	Cēbers A.	Biomimetic and Biomineralized Magnetic Nanoparticles for Magnetic Resonance Imaging (Bio2MaN4 MRI)	ES EK 7.IP	16.08.2011.	16.08.2014.	29400
Fizika, matemātika, astronomija	Astron.	Dabas zin.	FMF	Začš L.	Evolved stars: clues to the chemical evolution of galaxies (POSTAGBinGALAXIES)	ES EK 7.IP	01.04.2011.	01.04.2014.	16941
Fizika, matemātika, astronomija	Fizika	Dabas zin.	FMF	Cēbers A.	ES 7. IeP projekta "Biomimetic and Biomineralized Magnetic Nanoparticles for Magnetic Resonance Imaging" īstenošana	LR IZM	16.12.2011.	31.08.2014.	9587
Fizika, matemātika, astronomija	Fizika	Dabas zin.	ASI	Ūbelis A.	Secondary photochemical reactions and technologies for active remote sensing of nocturnal atmosphere (NOCTURNAL ATMOSPHERE)	ES EK 7.IP	04.02.2013.	03.02.2017.	92569

Nozare	Apakšnoz.	Nozaru grupa	Strvba	Vadītājs	Projekta nosaukums	Pasūtītājs	Izp. sāk.	Izp. beigas	2013.g. apj. Ls
Fizika, matemātika, astronomija	Fizika	Dabas zin.	FMF	Auziņš M.	Vielas koherenta manipulācija ar gaismu un gaismas koherenta manipulācija ar vielu (ĶR - LR - Lietuvas Republikas zinātniskās sadarbības fonda pētījuma projekts)	LR IZM	04.02.2013.	01.12.2013.	10181
Fizika, matemātika, astronomija	Fizika	Dabas zin.	FMF	Auziņš M.	Vielas koherenta manipulācija ar gaismu un gaismas koherenta manipulācija ar vielu (ĶR - LR - Lietuvas Republikas zinātniskās sadarbības fonda pētījuma projekts)	LR IZM	04.02.2013.	01.12.2013.	3369
Fizika, matemātika, astronomija	Fizika	Dabas zin.	ASI	Bērziņš U.	Projekta "Eksperimentālie pētījumi: atomu īpašības negatīvo jonu un femtosekunžu lāzera starojuma mijiedarbība" finansēšanas un īstenošanas līgums	Biedrība "Baltijas - Vācijas Augstskolu birojs"	01.07.2013.	30.11.2013.	875
Fizika, matemātika, astronomija	Fizika	Dabas zin.	FMF	Kaščejevs V.	EMRP Research Excellence Grant SIB07 Qu-Ampere	European Union, European Metrology Research Programme (EMRP)	01.11.2013.	31.10.2014.	28370
Fizika, matemātika, astronomija	Fizika	Dabas zin.	ĢĢI	Kaminskis J.	MELINA - Development of a global network for the real-time detection of failures and extreme events in natural disasters	ES EK 7.IP, Marie Curie Actions	01.10.2013.	30.09.2017.	15400
Fizika, matemātika, astronomija	Fizika	Dabas zin.	FMF	Kaščejevs V.	Silicon at the Atomic and Molecular Scale	ES EK 7.IP, CEA, Francija, Parīze	01.10.2013.	30.09.2016.	
Ķīmija	Ķīmija	Dabas zin.	ĶF	Zicmanis A.	Eiropas zinātnes programmas EUREKA projekta Nr. E! 7175 "Bioloģiski noārdāmi un maz toksiski jonu šķidrums" īstenošana	LR IZM	02.01.2012.	31.12.2013.	20800



Nozare	Apakšnoz.	Nozaru grupa	Strvba	Vadītājs	Projekta nosaukums	Pasūtītājs	Izp. sāk.	Izp. beigas	2013.g. apj. Ls
Ķīmija	Ķīmija	Dabas zin.	ĶFI	Ķizāne G.	Sadarbības līgums par ES 7. IeP apakš-projekta EURATOM zinātniskā projekta "Kodoltermisko iekārtu funkcionālo un konstrukcijas materiālu pētījumi" īstenošanu	LU CFI	12.12.2011.	31.12.2022.	33695
Bioloģija, ekoloģija, vides zin., zemes zin.	Bioloģija	Dabas z.	BF	Auniņš A.	Pētniecības projekta "Towards RUrban Synergies and Trade-offs between Economic development and Ecosystem services (TRUSTEE)" īstenošana (ERA-NET projekts "RURAGRI")	EK IP ERA-NET, LZA	01.10.2013.	30.09.2016.	9546
Bioloģija, ekoloģija, vides zin., zemes zin.	Ģeoloģija	Dabas zin.	ĢZZF	Segliņš V.	Eiropas pētniecības un koordinācijas projekts jūras ģeoloģijā "Geo-Seas"	ES EK 7.IP	01.05.2009.	01.02.2013.	1304
Vides zinātne	Vides zinātne	Dabas zin.	EVF	Ernšteins R.	Innovative technologies for safer European coasts in a changing climate (THESEUS)	ES EK 7.IP, Boloņas Universitāte	01.12.2009.	01.12.2013.	
Vides zinātne	Vides zinātne	Dabas zin.	EVF	Ernšteins R.	ES 7. IeP projekta "Innovative technologies for safer European coasts in a changing climate (THESEUS)" īstenošana	LR IZM	02.01.2012.	30.11.2013.	
Bioloģija, ekoloģija, vides zin., zemes zin.	Vides zinātne	Dabas zin.	FMF.	Bethers U.	Prototype Operational Continuity for the GMES Ocean Monitoring and Forecasting Service (MYOCEAN 2)	ES EK 7.IP	01.04.2012.	01.10.2014.	
Bioloģija, ekoloģija, vides zin., zemes zin.	Vides zinātne	Dabas zin.	FMF.	Bethers U.	ES EK 7.IPs projekta "Prototype Operational Continuity for the GMES Ocean Monitoring and Forecasting Service" (MYOCEAN 2) īstenošana	LR IZM	26.09.2012.	30.09.2013.	863

Nozare	Apakšnoz.	Nozaru grupa	Strvba	Vadītājs	Projekta nosaukums	Pasūtītājs	Izp. sāk.	Izp. beigas	2013.g. apj. Ls
Bioloģija, ekoloģija, vides zin., zemes zin.	Ģeogrāfija	Dabas zin.	ĢZZF	Kalniņa L.	Arheoloģiskie pētījumi Baltijas un Skandināvijas reģionā	ZBSA Schleswig, Germany	01.05.2013.	01.10.2013.	1336
Molek. biol., mikrobiol., biotehnol., virusol.	Mikrobiol. un biotehnol.	Dabas zin.	MBI	Liepiņš J.	"2 WAYS" un "PLACES"	EUSCEA - European Science Events Association, Vienna, Austria	27.07.2009.	31.05.2014.	2365
Vēsture	Vēsture	Human. zin.	LU Dzimtes studiju centrs	Novikova I.	Imagining Development: A multidisciplinary and multilevel analysis of development policies and their effect in the post-socialist world	7. IeP, Marie Curie IRSES Scheme, Tallinas Universitāte	01.06.2013.	01.06.2017.	
Vēsture	Vēsture	Human. zin.	VFF	Šnē A.	Apkopot un sagatavot izdošanai materiālus rakstu krājumam "Kultūras mantojuma pētniecība un pārvaldība Baltijas valstīs 20.gs. 20. - 30.gados"	Valsts kultūras pieminekļu aizsardzības inspekcija	02.12.2013.	09.12.2013.	1000
Vēsture	Vēsture	Human. zin.	VFF	Zemītis G.	Starptautiskas konferences "Baltijas Dzintars pāri laikam un robežām" īstenošana	Nodibinājums "Rīga 2014", LR Kultūras ministrija	19.12.2013.	01.09.2015.	6850
Valodniecība, literatūr-zinātne	Literatūr-zinātne	Human. zin.	HZF	Kukjalko B.	Brigitas Kukjalko zinātniskais pētījums "Bizantijas filoloģisko tekstu valoda" Atēnu Universitātes profesora Fotija Dimitrakopoula vadībā	VKKF	28.12.2012.	04.07.2013.	
Valodniecība, literatūr-zinātne	Literatūr-zinātne	Human. zin.	HZF	Kalniņa I.	Starptautiska zinātniska konference "Rūdolfs Blaumanis un 19./20.gs. mijas kultūras revolūcija Eiropā. Proza, drāma un teātris tekstā un kontekstā"	VKKF	01.11.2012.	17.03.2013.	

Nozare	Apakšnoz.	Nozaru grupa	Strvba	Vadītājs	Projekta nosaukums	Pasūtītājs	Izp. sāk.	Izp. beigas	2013.g. apj. Ls
Valodniecība, literatūrzinātne	Literatūrzinātne	Human. zin.	HZF	Cimdiņa A.	IMANTS.ZIEDONIS. Piederības meklējumi, brīvības treniņš. Starptautiska zinātniska konference ar kultūras programmu	Rīgas domes Izglītības, kultūras un sporta departaments	08.05.2013.	09.05.2013.	2995
Valodniecība, literatūrzinātne	Literatūrzinātne	Human. zin.	HZF	Cīrule B.	Projekta "Augustīns Eicēdijs "Daugavas paklājs" (tulkojums, atdzejojums, zinātnisks komentārs, zinātnisks raksts)" realizācija	VKKF	01.04.2013.	31.12.2013.	1200
Valodniecība, literatūrzinātne	Literatūrzinātne	Human. zin.	HZF	Kalniņa I.	Rakstu krājums: Rūdolfs Blaumanis: teksts un konteksts	VKKF	14.06.2013.	30.09.2013.	6000
Valodniecība, literatūrzinātne	Literatūrzinātne	Human. zin.	HZF	Kraushārs F.	Restoring Ambiguity .. Critical Essays on a Poetic Paradigm in Selected Works of Li He (790-816), Lin Bu (967-1028) and Liu Yong (987-1053) Research Grant RG004-EU-12	Chiang Ching-kuo Foundation for International Scholarly Exchange	01.07.2013.	01.07.2015.	3464
Filozofija, socioloģija, psiholoģ., pedagoģ.	Socioloģija	Sociālās zin.	SZF	Ikstens J.	Social Innovation on active and healthy ageing for sustainable economic growth (SIforAGE)	ES EK 7.IP, Barselonas Universitāte, Spānija	01.11.2012.	31.10.2016.	12512
Filozofija, socioloģija, psiholoģ., pedagoģ.	Pedagoģija	Soc. zin.	PPMF	Ķestere I.	Organizēt un realizēt konferenci „Izglītības un vara: vēsturiskās perspektīvas”, tā ietvaros izdodot grāmatu „History of Education and Educational Sciences in the Baltic Countries (1940-1990)” un organizējot semināru Rīgas vēstures un kuģniecības muzejā	Rīgas domes Izglītības, kultūras un sporta departaments	01.08.2013.	31.08.2013.	3000
Filozofija, socioloģija, psiholoģ., pedagoģ.	Komunikācijas zin.	Soc. zin.	AkD	Liepiņa L.	Zinātnieku nakts 2013 "7.Researchers Night in Latvia (ZinatneLV)"	ES EK 7.IP	01.06.2013.	30.11.2013.	34262

Nozare	Apakšnoz.	Nozaru grupa	Strv-ba	Vadītājs	Projekta nosaukums	Pasūtītājs	Izp. sāk.	Izp. beigas	2013.g. apj. Ls
Filozofija, socioloģija, psiholoģ., pedagoģ.	Socioloģ.	Soc. zin.	SZF	Zelče V.	Latvijas sociālā atmiņa un identitāte	SZA	03.06.2010.	30.11.2013.	27778
Filozofija, socioloģija, psiholoģ., pedagoģ.	Socioloģ.	Soc. zin.	SZF	Brikše I.	Nacionālā identitāte un komunikācija	SZA	03.06.2010.	30.11.2013.	81482
Filozofija, socioloģija, psiholoģ., pedagoģ.	Socioloģ.	Soc. zin.	SZF	Zobena A.	Nacionālā identitāte un rīcībspēja	SZA	03.06.2010.	30.11.2013.	55461
Jurid, zin.	Jurid. zin.	Soc. zin.	JF	Schewe K.	Eiropas tiesības I	Biedrība "Baltijas - Vācijas Augstskolu birojs"	04.04.2013.	15.12.2013.	1757
<b>KOPĀ</b>									<b>1975369</b>

Tabula 2.22

## LU lietišķo pētījumu projektu finansējums 2013.gadā

Nozare	Apakšnoz.	Nozaru grupa	Strvba	Vadītājs	Projekta nosaukums	Pasūtītājs	Izp. sāk.	Izp. beigas	2013.g. apj. Ls
Informātika	Informātika	Dabas zin.	AI	Eglītis I.	Programmatūras izstrāde un tās uzturēšana aeronavigācijas informācijas nodrošināšanai	VAS "Latvijas gaisa satiksme"	29.02.2012.	28.02.2013.	
Fizika, matemātika, astronomija	Fizika	Dabas zin.	ASI	Ūbelis A.	Starptautiskās sadarbības, eksperimentu projekts "Atomfizika un spektroskopija"	Čalmera Tehnoloģiskā universitāte, Stokholmas Universitāte, Lundas Tehnoloģiskais institūts	14.12.2009.	31.12.2017.	955
Fizika, matemātika, astronomija	Fizika	Dabas zin.	FMF	Virbulis J.	Mikroskopiskā kristalizācijas procesa un dažu Czochralski procesa makroskopisko aspektu matemātiskā modelēšana lielu silīcija monokristālu industriālās audzēšanas gadījumā	Hannoveres Universitāte	01.01.2001.	31.12.2013.	42168
Fizika, matemātika, astronomija	Fizika	Dabas zin.	AI	Ābele M.	Teleskopa projektēšana, izgatavošana un pārbaude	SIA "HEE Photonic Labs"	30.11.2009.	01.06.2013.	
Fizika, matemātika, astronomija	Fizika	Dabas zin.	ASI	Bogans E.	Global Mercury Observation System (GMOS)	ES EK 7.IP	01.11.2010.	01.11.2015.	3981
Fizika, matemātika, astronomija	Fizika	Dabas zin.	ĶF	Vīksna A.	Silīcija stieņu piemaisījumu kvantitatīvā sastāva noteikšanas mikroaudzumu līmenī metožu izstrāde un paraugu analīze	LU CFI	28.03.2011.	31.12.2013.	4917
Fizika, matemātika, astronomija	Fizika	Dabas zin.	ASI	Bogans E.	"Global Mercury Observation System" (GMOS) īstenošana	LR IZM	10.06.2011.	31.10.2015.	2213

Nozare	Apakšnoz.	Nozaru grupa	Strvba	Vadītājs	Projekta nosaukums	Pasūtītājs	Izp. sāk.	Izp. beigas	2013.g. apj. Ls
Fizika, matemātika, astronomija	Fizika	Dabas zin.	FMF	Jakovičs A.	Līgums par datu apstrādi, silīcija orientētās kristalizācijas multifizikālo modelēšanu un eksperimentālo izpēti	Hannoveres Universitāte	21.12.2011.	31.12.2012.	4920
Fizika, matemātika, astronomija	Fizika	Dabas zin.	APD	Ūbelis A.	FOTONIKA	ES EK 7.IP	01.02.2012.	31.07.2015.	
Fizika, matemātika, astronomija	Fizika	Dabas zin.	FMF	Ferbers R.	Lāzerlaboratorija - Eiropa: Eiropas lāzeru pētījumu infrastruktūras integrētā aktivitāte III	ES EK 7.IP	01.06.2012.	01.12.2015.	
Fizika, matemātika, astronomija	Fizika	Dabas zin.	ASI	Ļihačovs A.	Lāzerlaboratorija - Eiropa: Eiropas lāzeru pētījumu infrastruktūras integrētā aktivitāte III (Pētījumi bioobjektu fluorescentās attēlošanas tehnoloģiju pilnveidošanai)	ES EK 7.IP	01.06.2012.	01.12.2015.	
Fizika, matemātika, astronomija	Fizika	Dabas zin.	AI	Salmiņš K.	Ģeodinamiskie mērījumi LR ģeodēzisko koordinātu sistēmas (LKS-92) sākumpunktā (M 1884)	Latvijas Ģeotelpiskās informācijas aģentūra	07.05.2012.	31.12.2013.	10910
Fizika, matemātika, astronomija	Fizika	Dabas zin.	FMF	Ekers A.	Electromagnetic Field Mapping and Population Switching by Coherent Manipulation of Laser-Dressed Rydberg States	U.S. Office of Naval Research	01.08.2011.	31.07.2014.	23790
Fizika, matemātika, astronomija	Fizika	Dabas zin.	ASI	Ūbelis A.	Development of Nanotechnology Based Biosensors for Agriculture	ES EK 7.IP	01.09.2012.	01.09.2016.	13
Fizika, matemātika, astronomija	Fizika	Dabas zin.	FMF	Jakovičs A.	Multifizikālo procesu metalurģiskās elektromagnētiskās iekārtās skaitliskā modelēšana	Hannoveres Universitāte	01.11.2012.	31.10.2013.	11948
Fizika, matemātika, astronomija	Fizika	Dabas zin.	ĶFI	Ķizāne G.	Projekta "EURATOM" īstenošana	LR IZM	10.12.2012.	30.06.2014.	89041

Nozare	Apakšnoz.	Nozaru grupa	Strvba	Vadītājs	Projekta nosaukums	Pasūtītājs	Izp. sāk.	Izp. beigas	2013.g. apj. Ls
Fizika, matemātika, astronomija	Fizika	Dabas zin.	ASI	Spīgulis J.	Elektroporozes un sonoporozes kombinēšana efektīvai zāļu piegādei šūnām un audiem audzēju ārstēšanai	LR IZM	28.02.2013.	10.12.2013.	10181
Fizika, matemātika, astronomija	Fizika	Dabas zin.	ASI	Spīgulis J.	Elektroporozes un sonoporozes kombinēšana efektīvai zāļu piegādei šūnām un audiem audzēju ārstēšanai	LR IZM	28.02.2013.	10.12.2013.	3369
Fizika, matemātika, astronomija	Matem.	Dabas zin.	FMF	Namsone D.	Sistēmiska mācību satura matemātikā un dabaszinātņu mācību priekšmetos saskaņošana vispārējā izglītībā un elektronisku mācību un atbalsta materiālu izstrāde	LR IZM Valsts izglītības satura centrs	14.05.2013.	līdz saistību izpildei	17377
Fizika, matemātika, astronomija	Fizika	Dabas zin.	FMF	Jakovičs A.	Elektriskās iedarbības uz plaisu (WEC) veidošanas rites gultņos izpēte	Hannoveres Universitāte	11.06.2013.	30.09.2013.	4217
Fizika, matemātika, astronomija	Fizika	Dabas zin.	FMF	Jakovičs A.	Putuplastu siltumvadītspējas īpašību izpēte atkarībā no pildījumiem	LU PMI	02.08.2013.	31.12.2013.	1797
Fizika, matemātika, astronomija	Fizika	Dabas zin.	FMF	Bethers U.	Rīgas HES apkārtnes hidroekoloģiskā modeļa izveide	A/s "Latvenergo"	14.10.2013.	13.09.2014.	4235
Fizika, matemātika, astronomija	Fizika	Dabas zin.	FMF	Jakovičs A.	Multifizikālo procesu iekārtās ar šķidro metālu skaitliska modelēšana	Hannoveres Universitāte	01.12.2013.	31.10.2014.	
Fizika, matemātika, astronomija	Fizika	Dabas zin.	FMF	Bethers U.	Pirkuma līgums "FIMAR programmatūras licences darbībai uz kuģiem iegāde"	Latvijas NBS Apvienotais štābs	21.11.2013.	20.11.2014.	1815

Nozare	Apakšnoz.	Nozaru grupa	Strvba	Vadītājs	Projekta nosaukums	Pasūtītājs	Izp. sāk.	Izp. beigas	2013.g. apj. Ls
Fizika, matemātika, astronomija	Fizika	Dabas zin.	ASI	Ūbelis A.	Tehniskā priekšlikuma izstrādāšana jonu implantētājam, paredzētam telpiskiem pusvadītāju kristāliem	SIA "Baltic Scientific Instruments"	26.11.2013.	31.03.2014.	1000
Fizika, matemātika, astronomija	Fizika	Dabas zin.	FMF	Ferbers R.	Daudzfunkcionālie materiāli starojumu enerģijas konvertēšanai, informācijas ierakstam, uzglabāšanai, pārnesei un pārveidošanai, un to efektīviem pielietojumiem augsto tehnoloģiju ierīcēs	SZA	03.06.2010.	30.11.2013.	16980
Fizika, matemātika, astronomija	Fizika	Dabas zin.	ĶFI	Erts D.	Daudzfunkcionālie materiāli starojumu enerģijas konvertēšanai, informācijas ierakstam, uzglabāšanai, pārnesei un pārveidošanai	SZA	03.06.2010.	30.11.2013.	2740
Fizika, matemātika, astronomija	Fizika	Dabas zin.	ASI	Spīgulis J.	Jauni materiāli un tehnoloģijas bioloģisko audu izvērtēšanai un aizvietošanai	SZA	03.06.2010.	30.11.2013.	2995
Fizika, matemātika, astronomija	Fizika	Dabas zin.	ĶFI	Erts D.	Grafēns, modificēts grafēns un grafēnu saturoši kompozītmateriāli perspektīviem pielietojumiem pārklājumos, nanoierīcēs un sensoros, enerģijas konversācijai	SZA	01.04.2012.	30.11.2013.	29005
Ķīmija	Ķīmija	Dabas zin.	ĶF	Namsone D.	PROFILES - Professional Reflection-Orientated Focus on Inquiry-based Learning and Education though Science (FP7-SCIENCE-IN-SOCIETY-2010-1)	ES EK 7.IP	01.12.2010.	01.12.2014.	



Nozare	Apakšnoz.	Nozaru grupa	Strv-ba	Vadītājs	Projekta nosaukums	Pasūtītājs	Izp. sāk.	Izp. beigas	2013.g. apj. Ls
Ķīmija	Ķīmija	Dabas zin.	ĶF	Actiņš A.	Zāļu vielu analīze, tīrības kontrole, analīzes metožu izstrāde un validācija	A/s "Grindeks"	01.07.2011.	31.12.2013.	2983
Ķīmija	Ķīmija	Dabas zin.	ĶF	Vīksna A.	Zinātnisko pētījumu un analīžu veikšana un to rezultātu nodošana	A/s "Olainfarm"	18.03.2013.		840
Ķīmija	Ķīmija	Dabas zin.	ĶF	Actiņš A.	GX-EG2 kristalizācijas izpēte, jaunu kristālisko formu meklējumi un formu kristāliskās struktūras noteikšana	A/s "Grindeks"	28.05.2013.	31.12.2013.	6103
Ķīmija	Ķīmija	Dabas zin.	ĶF	Jākobsone I.	Bioloģiski aktīvo sastāvdaļu preparatīva izdalīšana no augu daļām	Pharma and Chemistry Competence Centre of Latvia	27.06.2013.	31.12.2013.	3337
Tehnoloģijas zin. pam.	Tehnoloģijas zin. pam.	Inženierzinātne	ĶF	Kaļķis V.	Nanostrukturēti modifikatorus saturoši pašarmēti polimēru kompozīti un to atbilstošu tehnoloģiju izstrāde pielietojumiem intelligentajos materiālos un ierīcēs	SZA	03.06.2010.	30.11.2013.	5000
Bioloģija, ekoloģija, vides zin., zemes zin.	Ģeoloģija	Dabas zin.	ĢZZF	Segliņš V.	Enabling access to geological information in support of GMES (PanGeo)	ES EK 7.IP	01.02.2011.	01.02.2013.	1180
Bioloģija, ekoloģija, vides zin., zemes zin.	Ģeoloģija	Dabas zin.	ĢZZF	Segliņš V.	ES EK 7.IPs projekta "Enabling access to geological information in support of GMES" īstenošana	LR IZM	31.08.2012.	31.01.2014.	2464
Bioloģija, ekoloģija, vides zin., zemes zin.	Vides zin.	Dabas zin.	ĢZZF	Kalvāns A.	Papildus izpētes darbi Pļaviņu HES - trasēšanas eksperimenti	A/s "Latvenergo"	24.09.2012.	28.12.2012.	20515

Nozare	Apakšnoz.	Nozaru grupa	Strvba	Vadītājs	Projekta nosaukums	Pasūtītājs	Izp. sāk.	Izp. beigas	2013.g. apj. Ls
Bioloģija, ekoloģija, vides zin., zemes zin.	Bioloģija	Dabas zin.	BF	Mežaka A.	Sūnu un ķērpju izplatības novērtējums Rīgas pilsētas mežos	SIA "Rīgas meži"	24.01.2013.	15.10.2013.	2795
Bioloģija, ekoloģija, vides zin., zemes zin.	Vides zin.	Dabas zin.	ĢZZF	Āboliņa K.	Ģimenes dārziņi Eiropas pilsētās - nākotne, izaicinājumi un pieredze	LR IZM	12.03.2013.	01.11.2013.	898
Bioloģija, ekoloģija, vides zin., zemes zin.	Vides zin.	Dabas zin.	ĢZZF	Lapinskis J.	Metodiskā materiāla "Vadlīnijas jūras krasta erozijas seku mazināšanai" izstrāde Igaunijas - Latvijas programmas 2007 - 2013 līdzfinansētā projekta EU 43084 "Piekastes un jūras telpiskā plānošana Pērnavas līča teritorijā Igaunijā un Latvijas piekrastes pašvaldībās" ietvaros	Kurzemes plānošanas reģions	12.06.2013.	31.10.2014.	4470
Bioloģija, ekoloģija, vides zin., zemes zin.	Ģeoloģija	Dabas zin.	ĢZZF	Saks T.	Pļaviņu HES vertikālās drenāžas sistēmas cieto daļiņu iznesuma laboratoriskās analīzes	A/s "Latvenergo"	08.04.2013.	01.07.2013.	3132
Bioloģija, ekoloģija, vides zin., zemes zin.	Bioloģija	Dabas zin.	BF	Liepiņa L.	Izstrādāt metodiku pētījumam par mikorizu sēņu ietekmi uz Latvijā audzētu dārzeņu augšanu	LLU	11.11.2013.	15.12.2013.	1500
Bioloģija, ekoloģija, vides zin., zemes zin.	Ģeol.	Dabas zin.	ĢZZF	Segliš V.	Latvijas mālu piemērotības novērtēšana jaunu produktu un to ražošanas tehnoloģiju izstrādei	SZA	03.06.2010.	30.11.2013.	32034

Nozare	Apakšnoz.	Nozaru grupa	Strvba	Vadītājs	Projekta nosaukums	Pasūtītājs	Izp. sāk.	Izp. beigas	2013.g. apj. Ls
Bioloģija, ekoloģija, vides zin., zemes zin.	Vides zin.	Dabas zin.	ĢZZF	Kļaviņš M.	Kūdra un sapropelis kā augstvērtīgas izejvielas jaunām tehnoloģijām un produktiem ar augstu pievienoto vērtību	SZA	03.06.2010.	30.11.2013.	20000
Molek. biol., mikrobiol., biotehnol., virusol.	Mikrobiol. un biotehnol.	Dabas zin.	BF	Nikolajeva V.	Līgumpētījums mikroorganismu kultūru izdalīšanā	Biomehānikas un fizikālo pētījumu institūts	16.09.2011.	28.06.2013.	
Molek. biol., mikrobiol., biotehnol., virusol.	Mikrobiol. un biotehnol.	Dabas zin.	MBI	Rapoports A.	Jaunu biopesticīdu preparatīvo formu, ar paaugstinātu aktivitāti un stabilitāti, izstrāde ar mērķi palielināt bioloģiskās lauksaimniecības efektivitāti (Latvijas un Baltkrievijas sadarbības īstenošanas zinātnes un tehnikas projekts) Valsts budžeta programmas "Zinātne" apakšprogramma "Zinātniskās darbības nodrošināšana"	LR IZM	02.04.2012.	02.12.2013.	15000
Molek. biol., mikrobiol., biotehnol., virusol.	Biol.	Dabas zin.	MBI	Vīgants A.	Kluyveromyces raugu celmu izmantošana etanola fermentācijā no sūkalām	SIGILO KV	22.10.2012.	28.02.2013.	
Molek. biol., mikrobiol., biotehnol., virusol.	Mikrobiol. un biotehnol.	Dabas zin.	BF	Nikolajeva V.	Kokaugu meristēmu kultūru un ražošanas telpu gaisa mikrobioloģiskā piesārņojuma kontrole un novērtējums	Latvijas valsts meži	16.01.2013.	10.12.2013.	1573
Molek. biol., mikrobiol., biotehnol., virusol.	Mikrobiol. un biotehnol.	Dabas zin.	BF	Nikolajeva V.	Augu ekstraktu antimikrobiālās darbības novērtējums	Pharma and chemistry competence centre of Latvia	07.01.2013.	31.05.2013.	3630

Nozare	Apakšnoz.	Nozaru grupa	Strv-ba	Vadītājs	Projekta nosaukums	Pasūtītājs	Izp. sāk.	Izp. beigas	2013.g. apj. Ls
Molek. biol., mikrobiol., biotehnol., virusol.	Mikrobiol. un biotehnol.	Dabas zin.	BF	Ramata - Stunda A.	Audu pamatņu <i>in vitro</i> pētījuma veikšana projekta "Sonokīmiska tehnoloģija bioaktīvas kaulaudu reģenerējošas pamatnes ieguvei" ietvaros	RTU	21.10.2013.	20.02.2014.	688
Molek. biol., mikrobiol., biotehnol., virusol.	Biol.	Dabas zin.	MBI	Mutere O.	Uz keramzīta bāzes izveidoti jauni biotehnoloģijas produkti un tehnoloģijas	SZA	03.06.2010.	30.11.2013.	16000
Medicīnas zin.	Med.	Dabas zin.	MF	Rumba-Rozenfelde I.	EPOCA (EPidemiology, treatments and Outcome of Childhood Arthritis)	Istituto Giannina Gaslini - IGG, Dženova, Itālija	13.02.2013.		2108
Medicīnas zin.	Med.	Dabas zin.	MF	Rumba-Rozenfelde I.	Pharmacovigilance in Juvenile Idiopathic Arthritis (JIA) patients (Pharmachild) treated with biologic agents and/or Methotrexate	ISTITUTO GIANNINA GASLINI (IGG)	09.03.2013.	30.12.2013.	351
Medicīnas zin.	Med.	Dabas zin.	MF	Sjakste N.	Slāpekļa oksīda sintēze organismā: kā saglabāt līdzsvaru?	Baltijas - Vācijas Augstskolu birojs"	01.08.2013.	01.12.2013.	1470
Medicīnas zin.	Med.	Dabas zin.	EKMI	Miķelsone I.	"Pranamat ECO" akupresūras paklājiņa lokāla ietekme uz mikrocirkulācijas intensitātes, vielmaiņas un seruma neuropeptīdu koncentrācijas izmaiņām pacientiem ar mugurkaulāja spondilozī	Advaita International	09.09.2013.	31.03.2014.	18765
Medicīnas zin.	Med.	Dabas zin.	KZI	Ērglis A.	Nāves cēloņa medicīnisko apliecību kvalitātes kontroles pētījums	Slimību profilakses un kontroles centrs	23.09.2013.	01.05.2014.	21780
Medicīnas zin.	Med.	Dabas zin.	MF	Bārzdiņš J.	Izvērtējuma veikšana Sabiedrības veselības pamatnostādņu 2014. - 2020.gadam izstrādei	LR Veselības ministrija	12.11.2013.	31.01.2014.	

Nozare	Apakšnoz.	Nozaru grupa	Strvba	Vadītājs	Projekta nosaukums	Pasūtītājs	Izp. sāk.	Izp. beigas	2013.g. apj. Ls
Medicīnas zin.	Med.	Dabas zin.	KZI	Ērglis A.	Aterosklerozes patoģenēzes un klīnisko izpausmju, cilmes šūnu un biomateriālu pētniecība (VPP 4.1.1. apakšprojekts)	SZA	03.06.2010.	30.11.2013.	51491
Medicīnas zin.	Med.	Dabas zin.	KZI	Dzērve V.	Aterosklerozes patoģenēzes un klīnisko izpausmju, cilmes šūnu un biomateriālu pētniecība (VPP 4.1.2. apakšprojekts)	SZA	03.06.2010.	30.11.2013.	24688
Medicīnas zin.	Med.	Dabas zin.	EKMI	Tretjakovs P.	Diabēta un sirds - asinsvadu slimību farmakoģenētika, zāļu mērķreceptoru testēšana (VPP 4.2.4. apakšprojekts)	SZA	03.06.2010.	30.11.2013.	9941
Medicīnas zin.	Med.	Dabas zin.	MF	Leja M.	Uz vēža cilmes šūnām mērķētu pretvēža zāļu izstrāde (VPP 4.5.3. apakšprojekts)	SZA	03.06.2010.	30.11.2013.	9528
Medicīnas zin.	Med.	Dabas zin.	MF	Rumba-Rozenfelde I.	Bērnu vecuma iedzimto un iegūto slimību prognozēšanas, diagnostikas un ārstēšanas klīniska, molekulārbioloģiska un morfofunkcionāla izpēte	SZA	03.06.2010.	30.11.2013.	22207
Filozofija, socioloģija, psiholoģ., pedagoģ.	Filozofija	Human. zin.	HZF	Ankrava S.	Projekta "Baltijas dzintars Indijā" īstenošana	Nodibinājums "Rīga 2014" un LR Kultūras ministrija	15.01.2013.	01.04.2013.	20000
Filozofija, socioloģija, psiholoģ., pedagoģ.	Socioloģ.	Dabas zin.	SZF	Tisenkopfs T.	Urban, peri-urban and regional food dynamics: toward an integrated and territorial approach to food (PUREFOOD)	ES EK 7.IP	01.12.2010.	01.12.2014.	67130
	Komunikāc. zin.	Dabas zin.	LUB	Gudakovska I.	Open Access Infrastructure for Research in Europe (OpenAIREplus)	ES EK 7.IP	01.12.2011.	01.06.2014.	6372

Nozare	Apakšnoz.	Nozaru grupa	Strvba	Vadītājs	Projekta nosaukums	Pasūtītājs	Izp. sāk.	Izp. beigas	2013.g. apj. Ls
Filozofija, socioloģija, psiholoģ., pedagoģ.	Komunikāc. zin.	Dabas zin.	SZF	Brikše I.	Study on Area J of the Beijing Platform for Action: Women and the Media in the European Union	The European Institute for Gender Equality (EIGE)	12.07.2012.	28.02.2013.	2144
Filozofija, socioloģija, psiholoģ., pedagoģ.	Socioloģija	Dabas zin.	SZF	Kaprāns M.	Latvijas sociālās atmiņas monitorings (Valsts budžeta programmas 21.00.00 "Kultūras mantojums" integrācijas politikai piešķirtā finansējuma izlietojums)	LR Kultūras min.	23.10.2012.	28.02.2013.	
Filozofija, socioloģija, psiholoģ., pedagoģ.	Socioloģija	Sociālās zin.	SZF	Zavackis A.	Criminal Justice Social Work (CIRCLES4EU)	Eiropas Komisija	15.01.2013.	15.01.2015.	6795
Filozofija, socioloģija, psiholoģ., pedagoģ.	Izglītības zin.	Sociālās zin.	PPMF	Kraģe G.	Latvijas Republikas speciālo izglītības iestāžu sistēmas izvērtēšana	LR IZM	10.07.2013.	06.12.2013.	8470
Filozofija, socioloģija, psiholoģ., pedagoģ.	Filozofija	Human. zin.	HZF	Cimdiņa A.	Identitātes estētika: literatūra, folklorā un māksla - nacionālās identitātes vēsturiskās zīmes un mūsdienu simboli	SZA	03.06.2010.	30.11.2013.	25646
Filozofija, socioloģija, psiholoģ., pedagoģ.	Socioloģija	Sociālās zin.	SZF	Zepa B.	Nacionālā identitāte un konkurējošās identitātes	SZA	03.06.2010.	30.11.2013.	75895
Filozofija, socioloģija, psiholoģ., pedagoģ.	Politikas zin.	Sociālās zin.	SZF	Rajevska F.	Nacionālā identitāte un cilvēkdrošība	SZA	03.06.2010.	30.11.2013.	26746

Nozare	Apakšnoz.	Nozaru grupa	Strv-ba	Vadītājs	Projekta nosaukums	Pasūtītājs	Izp. sāk.	Izp. beigas	2013.g. apj. Ls
Filozofija, socioloģija, psiholoģ., pedagoģ.	Politikas zin.	Sociālās zin.	SZF	Ozoliņa Ž.	Cilvēkdrošība un identitāšu plurālisms	SZA	03.06.2010.	30.11.2013.	14690
Ekon. zin.	Ekon. zin.	Sociālās zin.	ESAS AC	Muravska T.	The Objective of Economic and Social Cohesion in the Economic Policies of Member States	European Commission Directorate-General Regional Policy. The University of Strathclyde	01.01.2007.	30.09.2013.	2108
Ekon. zin.	Ekon. zin.	Sociālās zin.	EVF	Baumanē-Vītoļa I.	Dalība starptautiska projekta "The Second Phase of the EuroFaculty Pskov project" izpildē	Turku Universitāte, Somija	01.09.2012.	31.12.2015.	14069
Ekon. zin.	Ekon. zin.	Sociālās zin.	HZF	Krūmiņš J.	Dalība zinātniskās pētniecības projektā DEMETRIQ "Developing methodologies to reduce inequalities in the determinants of health"	ES Komisijas 7. IeP, University Medical Center Rotterdam, Nīderlande	01.02.2013.	31.12.2014.	323
Ekon. zin.	Ekon. zin.	Sociālās zin.	ESAS AC	Muravska T.	Population Data Collection for European Local Administrative Units from 1960 Onwards	Spatial Foresight GmbH, Luksemburga	05.03.2013.	30.09.2013.	2045
Ekon. zin.	Ekon. zin.	Sociālās zin.	EVF	Medne I.	Pētījums "Klientu XXI gadsimta vajadzību aktualizācija un NVS, Āzijas un Skandināvijas valstu tūristu patērētāj-uzvedības tendences" ERAF projekta "Latvijas ilgtspējīga tūrisma klasteris" līguma ietvaros	Biedrība "Latvijas Tūrisma aģentu un operatoru asociācija"	27.03.2013.	28.06.2013.	3630
<b>KOPĀ</b>									<b>873101</b>

Tabula 2.23

## LU eksperimentālās izstrādes projektu finansējums 2013.gadā

Nozare	Apakšnoz.	Nozaru grupa	Strv-ba	Vadītājs	Projekta nosaukums	Pasūtītājs	Izp. sāk.	Izp. beigas	2013.g. apj. Ls
Fizika, matemāt., astron.	Fizika	Dabas zin.	FMF	Bethers U.	FiMar programmatūras uzturēšana, atbalsts un datu piegāde 2013. -2015.gadam	Latvijas NBS Apvienotais štābs	18.03.2013.	31.12.2015.	19965
Fizika, matemāt., astron.	Fizika	Dabas zin.	ASI	Ekers A.	Tālās distances nolidošanas laika 3 D lāzera skenera izstrāde	SIA "Spatial Initiatives"	20.05.2013.	15.08.2013.	25684
Fizika, matemāt., astron.	Fizika	Dabas zin.	FMF	Buligins L.	Experimental and numerical analysis of behavior of electromagnetic annular linear induction pump	CEA, CNRS, INPG Enterprise SA, Francija	07.11.2012.	06.11.2015.	
Fizika, matemāt., astron.	Fizika	Dabas zin.	FMF	Jakovičs A.	MHD šķidrā metāla sūkņu uz pastāvīgajiem magnētiem modelēšana un eksperimentālā izpēte	Hannoveres Universitāte	15.11.2013.	30.11.2014.	
Fizika, matemāt., astron.	Fizika	Dabas zin.	FMF	Jakovičs A.	Elektriskās iedarbības uz WEC veidošanos rites gultņa izpēte (fāze 2)	Hannoveres Universitāte	16.12.2013.	31.01.2014.	
Bioloģija, ekoloģija, vides zin., zemes zin.	Biotehnol.	Dabas zin.	BF	Ancāns J.	Augu ekstraktu kombinācijas iedarbības novērtējums in vitro	SIA "Pharma and chemistry competence centre of Latvia"	05.12.2012.	31.03.2013.	8083
<b>KOPĀ</b>									<b>53732</b>



Tabula 2.24

2013.gadā no LU budžeta līdzekļiem atbalstītie pētniecības projekti<sup>22</sup>

Projekta Nr. 2013/ZP -	Struktūrvienība	Zinātnes nozaru bloks	Zinātnes nozare	Projekta nosaukums	Projekta vadītājs	Finansējums 2013. gadā
317	AI	Dabas	Astronomija	Saules sistēmas mazo ķermeņu un Saules masas zvaigžņu evolūcijas beigu stadijas pētījums	Ilgmārs Eglītis	6 000
334	FMF	Dabas	Fizika, ķīmija, bioloģija, matemātika, ģeogrāfija	Inovatīva LU un vispārīzglītojošo skolu profesionāla sadarbības tīkla izveide	Dace Namsone	10 000
335	HZF	Humanitārās	Valodniecība	Valodu politikas izpēte angļu valodas vērtēšanas sistēmas ieviešanai LU	Indra Karapetjana	2 000
332	PPMF	Sociālās	Psiholoģija	LU darbības rezultātu stratēģisko mērķu sasniegšanai 2010.-2020. gadā kritēriju novērtēšana un darbinieku iesaiste stratēģijas mērķu sasniegšanā	Inese Muzikante	3 000
151 (turpin.)	FMF	Dabas	Matemātika	Matemātikas padziļinātas mācīšanas saturs, metodiskie līdzekļi un aktivitātes tā ieviešanai	Dace Kūma (Bonka)	3 000
39 (turpin.)	HZF	Humanitārās	Valodniecība un literatūrznātne	Vācu kultūra kontaktu un kontrastu situācijā: identitāšu veidošanās aspekti valodā un literatūrā Baltijas reģionā IV	Dzintra Lele-Rozentāle	9 000
303 (turpin.)	HZF	Humanitārās	Valodniecība	Āzijas pētniecības un studiju internacionalizācija	Franks Kraushārs	4 000
113 (turpin.)	HZF	Humanitārās	Valodniecība	Mūsdienu latviešu valodas gramatika.	Andra Kalnača	6 000
301 (turpin.)	JF	Sociālās	Juridiskā zinātne	Latvijas Republikas Satversmes komentāri	Ringolds Balodis	7 000
311	VFF	Humanitārās	Vēsture	Latvijas Universitāte pārmaiņu laikos: LU 20. gs. 80. un 90. gados	Ilgvars Misāns	8 000
336	VFF	Humanitārās	Filozofija	Reliģiski filozofisko tekstu tulkošana un interpretācija	Raivis Bičevskis	4 500
337	PD	Sociālās		Augstskolas vispārējā personāla darba izpildes vadības sistēmas izstrāde un ieviešana	Dīna Tiltiņa	1 600
<b>Kopā:</b>						<b>64 100</b>

<sup>22</sup> Tabula sagatavota, pamatojoties uz Akadēmiskā departamenta sniegtajiem datiem.

Projekta Nr. 2013/ZP -	Struktūr- vienība	Zinātnes nozaru bloks	Zinātnes nozare	Projekta nosaukums	Projekta vadītājs	Finansējums 2013. gadā
<b>Jau apstiprinātie projekti:</b>						
331	ASI	Dabas	Fizika	Jauna zemes objektu 3D lāzera skanera prototipa izstrādes priekšizpēte	Aigars Ekers	5 000
Ar studiju procesu saistītie projekti						
330	JF	Sociālās	Juridiskā zinātne	Juridisko personu reģistrācijas tiesiskās problēmas	Jānis Kārklīšs	0
333	DF	Dabas	Datorzinātne un informācijas tehnoloģijas	Ar studiju procesu saistīti pētījumi datorikā un saskardisciplīnās	Juris Borzovs	0
<b>Kopā:</b>						<b>69 100</b>

Tabula 2.25

**LU realizēto ES struktūrfondu, Eiropas teritoriālās sadarbības programmu, LIFE, Šveices pētnieku aktivitātes Latvijā, Nordplus ietvarprogrammas projektu finansējums 2013.gadā<sup>23</sup>**

Nr. p.k.	Strv-ba	Projekta vadītājs	Nosaukums	Termiņš no	Termiņš līdz	Projekta pasūtītājs	Kopējā summa LVL	Ieņēmumi 2013.g. LVL	Izdevumi 2013.g. LVL
1	APD	R.Markvarts	Tehnoloģiju pārneses kontaktpunkta attīstība LU	2008.11.20	2013.12.31	LIAA	292 772	53 725	66 377
2	APD	S.Tomsone	Atbalsts maģistra studiju programmu īstenošanai LU	2009.09.01	2013.06.30	VIAA	1 345 192	138 614	150 309
3	APD	E.Zariņa	Atbalsts doktora studijām LU	2009.07.31	2015.06.30	VIAA	15 459 422	4 724	2 002 667
4	ASI	R.Veilande	Smago metālu piesārņojuma noteikšana ar spektroskopiskām metodēm	2009.12.01	2012.11.30	VIAA	636 000	54 549	0
5	FMF	A.Muižnieks	Atomāro un nepārtrauktās vides tehnoloģisko fizikālo procesu modelēšana, matemātisko metožu pilnveide un kvalitatīvā izpēte	2009.12.01	2012.11.30	VIAA	1 402 890	133 752	0
6	DF	A.Ambainis	Datorzinātnes pielietojumi un tās saiknes ar kvantu fiziku	2009.12.01	2012.11.30	VIAA	1 242 000	98 623	0
7	ASI	J.Spīgulis	Biofotonikas pētījumu grupa	2009.12.01	2012.05.31	VIAA	1 331 450	96 828	1 582
8	MF	B.Jansone	Neiroimūnās regulācijas iespējas neirodeģeneratīvo slimību ārstēšanā ar jauna tipa privilīgētām struktūrām	2010.01.01	2012.12.31	VIAA	1 302 000	128 724	0
9	ĢZZF	A.Kalvāns	Starpnozaru zinātnieku grupas un modeļu sistēmas izveide pazemes ūdeņu pētījumiem	2009.12.01	2012.12.31	VIAA	1 370 400	100 947	20 677
10	BF	N.Rostoks	Kapacitātes stiprināšana starpnozaru pētījumos biodrošībā	2010.01.01	2012.12.31	VIAA	1 134 098	104 467	3 172

<sup>23</sup> Tabulu sagatavoja Attīstības un plānošanas departaments.

Nr. p.k.	Strv-ba	Projekta vadītājs	Nosaukums	Termiņš no	Termiņš līdz	Projekta pasūtītājs	Kopējā summa LVL	Ieņēmumi 2013.g. LVL	Izdevumi 2013.g. LVL
11	MF	M.Leja	Agrīnas audzēju diagnostikas un novēšanas starpdisciplināra izpētes grupa	2010.01.01	2012.12.31	VIAA	1 400 300	107 595	11
12	HZF	A.Priedīte	Savs kaktiņš, savs stūrītis zemes - Latvijas lauku iedzīvotāju attīstības stratēģijas un kultūrvides pārmaiņas	2010.01.01	2012.12.31	VIAA	729 000	63 532	4 626
13	PPMF	R.Ābele	Profesionālajā izglītībā iesaistīto vispārīzglītojošo mācību priekšmetu pedagogu kompetences paaugstināšana	2010.01.01	2013.12.31	VIAA	932 756	5 998	156 269
14	BF	I.Bārda	Inovatīvu ekotoksikoloģijas metožu ieviešana dabiskas un antropogēnas izcelsmes piesārņojuma ietekmes identificēšanai Latvijas teritoriālajos ūdeņos	2009.12.17	2012.12.31	VIAA	152 601	13 705	0
15	MBI	S.Gonta	Starpdisciplinārās zinātniskās grupas izveidošana jaunu fluorescentu materiālu un metožu izstrādei un ieviešanai	2009.12.17	2012.11.30	VIAA	155 260	13 415	0
16	ĢZZF	I.Kokorīte	Starpdisciplināras zinātniskās grupas izveidošana Latvijas lašveidīgo zivju ezeru ilgtspējības nodrošināšanai	2009.12.17	2012.11.30	VIAA	79 007	6 630	0
17	MBI	U.Kalnenieks	Latvijas starpaugstskolu zinātniskās grupas izveide sistēmbioloģijā	2009.12.01	2012.11.30	VIAA	460 373	27 948	0
18	APD	M.Pušpure	Inovatīva un praksē balstīta pedagogu izglītības ieguve un mentoru profesionālā pilnveide	2010.04.12	2013.07.31	VIAA	900 000	184 377	305 712

Nr. p.k.	Strv-ba	Projekta vadītājs	Nosaukums	Termiņš no	Termiņš līdz	Projekta pasūtītājs	Kopējā summa LVL	Ieņēmumi 2013.g. LVL	Izdevumi 2013.g. LVL
19	APD	I.Višņevska	LU infrastruktūras modernizācija prioritāro virzienu studiju programmu attīstībai	2010.04.01	2014.09.30	VIAA	22 736 757	3 415 095	128 673
20	APD	I.Račko	Atbalsts LU starptautiskās sadarbības projektiem un citiem starptautiskās sadarbības pasākumiem zinātnē un tehnoloģijās	2010.10.01	2013.06.30	VIAA	487 606	21 437	69 770
21	ĢĢI	A.Zariņš	Digitālais zenītteleskops gravitācijas lauka un tā anomāliju noteikšanai	2010.10.01	2013.09.30	VIAA	228 839	0	67 365
22	ĶFI	D.Erts	Nanostrukturētu sensoru matricu un to kontroles iekārtu izveide	2010.01.01	2013.12.31	VIAA	458 415	13	144 727
23	ĢZZF	I.Silamiķele	Inovācija kūdras izpētē un jaunu to saturošo produktu izveidē	2010.11.01	2013.10.31	VIAA	395 073	40 270	120 398
24	MBI	P.Semjonovs	Dabisko mikroorganismu asociāciju izmantošana plaša patēriņa polifunkcionālu sinbiotisko dzērienu un to koncentrātu iegūšanai	2009.12.01	2013.10.31	VIAA	465 359	47 455	205 014
25	BF	I.Muižnieks	Ārstniecisko dūņu aktīvo frakciju attīrīšana, raksturojums un stabilizācija profilaktisku, ādas atjaunināšanos veicinošu higiēnas un kosmētikas preparātu izstrādei	2010.12.01	2013.11.30	VIAA	195 476	40 307	71 287
26	BF	I.Muižnieks	Profilaktisku ādas atjaunināšanos veicinošu polisaharīdu un glikoproteīnu preparātu ieguve no augiem un sēnēm, to izmantošana higiēnas un kosmētikas receptūru izstrādei	2010.12.01	2013.11.30	VIAA	297 155	27 829	132 755

Nr. p.k.	Strv-ba	Projekta vadītājs	Nosaukums	Termiņš no	Termiņš līdz	Projekta pasūtītājs	Kopējā summa LVL	Ieņēmumi 2013.g. LVL	Izdevumi 2013.g. LVL
27	MF	I.Daugule	Ģenētisko un seroloģisko biomarkieru diagnostikas metodes izstrāde paaugstināta vēžadraudes riska autoimūnas gastrointestinālas slimības savlaicīgai noteikšanai	2010.12.01	2013.11.30	VIAA	443 204	65 116	203 562
28	ASI	J.Spīgulis	Jaunas optiskās tehnoloģijas kompleksai ādas bezkontakta diagnostikai	2010.12.01	2013.11.30	VIAA	385 567	107 750	171 710
29	MF	N.Sjakste	Autoimūno slimību agrīnās diagnostikas metodes izstrāde	2011.01.01	2013.12.31	VIAA	104 342	6 056	41 012
30	FMF	R.Ferbers	Jauna tehnoloģija magnētiskā lauka un tā gradienta mērīšanai izmantojot nanostrukturētu atomārās gāzes vidi	2011.01.01	2013.12.31	VIAA	490 050	33 765	235 034
31	ĶF	I.Jākobsone	Vietējas izcelsmes graudaugu sugu potenciāla izvērtēšana un šķirņu iegūšana izmantošanai īpašas diētiskās pārtikas produktu ieguvē	2010.11.15	2013.03.31	VIAA	111 341	27 455	32 331
32	MBI	A.Rapoports	Bezatlíkuma tehnoloģija bioetanolā un citu vērtīgu produktu ieguvei no lapkoku koksnes	2011.01.01	2013.12.31	VIAA	213 987	58 183	57 339
33	EKMI	M.Bukovskis	Plaušu vēža diagnostikas metodes un datorprogrammas prototipa izstrāde, izmantojot izelpas gaisa analīzi ar mākslīgo ožas sensoru	2011.01.01	2013.12.31	VIAA	186 111	3 107	59 187
34	DF	L.Seļavo	Augļu un ogu kultūras audzēšanas risku mazinošu inovatīvu tehnoloģisko risinājumu izstrāde un adaptācija Latvijas apstākļos	2011.01.03	2013.12.31	VIAA	47 858	9 327	15 108

Nr. p.k.	Strv-ba	Projekta vadītājs	Nosaukums	Termiņš no	Termiņš līdz	Projekta pasūtītājs	Kopējā summa LVL	Ieņēmumi 2013.g. LVL	Izdevumi 2013.g. LVL
35	BF	V.Nikolajeva	Jaunu bioloģisko preparātu izstrāde Heterobasidion spp. izraisītās sakņu trapes ierobežošanai	2011.01.01	2013.08.31	VIAA	66 012	3 580	9 511
36	MBI	U.Kalnenieks	Biogāzes ražošanas tehnoloģijas no lauksaimniecības un piensaimniecības atkritumiem	01.01.2011.	31.03.2013.	VIAA	2 446	0	1 223
37	PPMF	G.Kraģe	Atbalsta programmu izstrāde un īstenošana sociālās atstumtības riskam pakļauto jauniešu atbalsta sistēmas izveidei	2011.01.03	2013.12.31	VIAA	1 600 000	625 962	769 835
38	FMF	A.Jakovičs	ES energoefektivitātes un optimāla telpu mikroklimata prasībām atbilstoša kompozīta ēkas ārējas konstruktīvā risinājuma no vietējām izejvielām izstrāde, izmantojot multifizikālās modelēšanas metodi	2011.04.01	2013.12.31	VIAA	248 269	77 495	118 573
39	FMF	A.Muižnieks	Jaunas matemātiskās modelēšanas instrumentu sistēmas izstrāde funkcionālo nano- un mikroelektronikas pusvadītāju materiālu ražošanas tehnoloģijām	2011.04.01	2013.12.31	VIAA	257 658	0	124 977
40	FMF	G.Krūmiņa	Skolas vecuma bērnu redzes un redzes uztveres traucējumu pētīšana un diagnostikas metodiku izstrāde	2011.04.01	2013.12.31	VIAA	281 355	96 199	143 520
41	ĶF	A.Actiņš	Aktīvo farmaceitisko vielu jaunu kristālisko formu meklējumi un to kristalizācijas rūpniecisko tehnoloģiju izstrāde	2011.07.01	2013.12.31	VIAA	257 776	59 309	121 167

Nr. p.k.	Strv-ba	Projekta vadītājs	Nosaukums	Termiņš no	Termiņš līdz	Projekta pasūtītājs	Kopējā summa LVL	Ieņēmumi 2013.g. LVL	Izdevumi 2013.g. LVL
42	PPMF	A.Kangro	Atbalsts izglītības pētījumiem	2011.01.01	2015.08.31	VIAA	466 891	119 898	115 736
43	PPMF	M.Raščevska	Izglītojamo ar funkcionāliem traucējumiem atbalsta sistēmas izveide	2011.02.02	2013.10.31	VIAA	103 972	9 360	48 336
44	APD	S.Tomsone	Atbalsts maģistra studiju programmu īstenošanai LU 2.kārta	2011.09.01	2013.06.30	VIAA	345 600	59 112	115 200
45	APD	E.Rūsīte	VPNC sociālekonomikā un sabiedrības vadībā zinātnes infrastruktūras attīstība	2012.01.01	2014.12.31	VIAA	1 897 946	460 337	236 958
46	APD	E.Rūsīte	Latviešu valodas, kultūrvēsturiskā mantojuma un radošo tehnoloģiju VPNC zinātnes infrastruktūras attīstība	2012.01.01	2014.12.31	VIAA	2 011 174	599 308	260 797
47	APD	E.Zariņa	Atbalsts doktora studijām LU - 2	2012.02.01	2014.02.28	VIAA	954 064	145 972	403 962
48	APD	E.Rūsīte	Nanostrukturēto un daudzfunkcionālo materiālu, konstrukciju un tehnoloģiju VNPC zinātniskās infrastruktūras attīstīšana	2012.01.01	2015.08.31	VIAA	192 844	247 429	498 652
49	APD	E.Rūsīte	Farmācijas un biomedicīnas VNPC zinātniskās infrastruktūras attīstība	2012.01.01	2015.06.30	VIAA	1 271 280	375 480	359 433
50	APD	E.Rūsīte	Enerģijas un vides resursu ieguves un ilgtspējas izmantošanas tehnoloģiju VPNC izveide	2011.12.27	2015.08.31	VIAA	1 670 267	352 669	169 505
51	APD	E.Rūsīte	Mūsdienīgas zinātnes materiāltehniskās bāzes pilnveide lauksaimniecības resursu izmantošanas un pārtikas VPNC ietvaros	2012.01.02	2015.08.31	VIAA	418 994	92 360	68 057
52	APD	E.Rūsīte	Informācijas, komunikāciju un signālapstrādes tehnoloģiju VPNC izveide	2011.12.22	2014.10.21	VIAA	670 391	142 898	148 591



Nr. p.k.	Strv-ba	Projekta vadītājs	Nosaukums	Termiņš no	Termiņš līdz	Projekta pasūtītājs	Kopējā summa LVL	Ieņēmumi 2013.g. LVL	Izdevumi 2013.g. LVL
53	APD	E.Rūsīte	Sabiedrības veselības un klīniskās medicīnas VPNC izveide un tā infrastruktūras modernizācija	2012.01.01	2014.08.31	VIAA	1 379 532	0	185 593
54	APD	E.Rūsīte	Meža un ūdens resursu VPNC zinātnes infrastruktūras attīstība	12.01.2012.	31.08.2015.	VIAA	810 034	143 248	188 105
55	ĢZZF	A.Briede	Klimata pārmaiņas: Ietekme, izmaksas un pielāgošana Baltijas jūras reģionā/BaltCICA	2007.05.01	30.01.2012.	Geologian Tutkimuskeskus	93 121	17 460	21 428
56	EVF	R.Ernšteins	Vides komunikācija Baltijas jūras reģionā - COBWEB	2009.05.01	2011.08.31	Hyria Education Ltd.	70 280	0	5 145
57	ESASAC	T.Muravska	Starpreģionu MVU klasteru sadarbība Ziemeļaustrumu koridora ietvaros Baltijas jūras reģionā/ Baltic Supply	2010.03.19	2012.11.30	EU	111 508	14 704	14 704
58	FMF	U.Bethers	Rīgas jūras līcis - vēja enerģijas resurss/ GORWIND	2010.11.01	2012.10.31	Marine Systems Institute at Tallinn University of Technology	206 201	51 069	53 523
59	ĢZZF	M.Kļaviņš	Baltijas jūra reģiona klimata mainības adaptācijas stratēģija (BALTADAPT)	2010.11.23	2013.09.10	Danish Meteorological Institute	185 780	86 727	117 943
60	EVF	R.Ernšteins	Vide, pārtika un veselība Baltijas jūras reģionā - no paradumiem līdz izpratnei/ FOODWEB	2011.01.01	2013.12.31	MTT Agrifood Research Finland	186 243	93 671	122 147

Nr. p.k.	Strv-ba	Projekta vadītājs	Nosaukums	Termiņš no	Termiņš līdz	Projekta pasūtītājs	Kopējā summa LVL	Ieņēmumi 2013.g. LVL	Izdevumi 2013.g. LVL
61	ESASAC	Z.Zeibote	Centrālbaltijas darba prāmis (Central Baltic Job Ferry)	2011.05.01	2013.04.30	Regional Council of Southwest Finland	204 515	238 382	334 376
62	HZF	F.Kraushārs	Expat: Inovātivi pakalpojumi pasaules talantu piesaistei Baltijas jūras reģionam	2012.01.01	2013.12.31	EU	98 393	54 593	65 320
63	ESASAC	Z.Zeibote	Sadarbība nodarbinātībai un pakalpojumiem lauku reģionos (CesR)	2011.12.15	2014.12.15	EU	100 360	39 771	58 883
64	ESASAC	Z.Zeibote	Inovātivās stratēģijas vienlīdzīgai nodarbinātībai - Nodarbinātība Plus (Labour Plus)	2012.01.01	2014.12.31	EU	78 478	40 270	42 230
65	ĶFI	D.Erts	Technet_nano - Transnacionālo tīro telpu un nanotehnoloģiju zinātniskā aprīkojuma tīkls ar mērķi nodrošināt pieeju inovāciju resursiem un servisiem maziem un vidējiem uzņēmumiem Baltijas jūras reģionā	2011.09.28	2014.03.28	EU	103 247	67 285	69 627
66	BD	M.Pakalne	Restoration of raised bog habitats in the especially protected nature areas of Latvia	2010.02.01	2013.08.31	EK	510 738	18 913	81 361
67	FMF	D.Namsone	Pētniecība dabaszinātņu didaktikā studiju programmu pilnveidei	2013.05.25	2013.06.09	VIAA	2 896	2 019	2 019
68	EVF	K.Bērziņa	Šveices starptautisko finanšu vadības pētnieka nodarbinātība LU	2013.10.06	2013.10.12	VIAA	1 523	1 067	1 071
69	MF	V.Pīrāgs	LU medicīnas studentu un rezidentu izglītības kvalitātes paaugstināšana endokrinoloģijā	2014.04.21	2014.04.25	VIAA	1 417	201	0

Nr. p.k.	Strv-ba	Projekta vadītājs	Nosaukums	Termiņš no	Termiņš līdz	Projekta pasūtītājs	Kopējā summa LVL	Ieņēmumi 2013.g. LVL	Izdevumi 2013.g. LVL
70	ĢZZF	K.Āboliņa	Atbildīga patēriņa integrēšana augstākās izglītības programmās	2013.06.15	2014.10.01	VIAA	10 245	2 530	0
71	FMF	J.Borzovs	"Informācijas un komunikāciju tehnoloģiju kompetences centrs", Pētījums Nr.1.7.	2013.01.02	31.12.2015.	LIAA	N/A	3 494	3 494
72	FMF	J.Borzovs	"Informācijas un komunikāciju tehnoloģiju kompetences centrs", Pētījums Nr.1.4.	2013.01.02	2015.12.31	LIAA	N/A	4 248	4 248
73	FMF	J.Borzovs	Vienošanās par pētījuma 2.8. īstenošanu projekta "Informācijas un komunikāciju tehnoloģiju kompetences centrs" ietvaros	2013.04.02	2018.07.01	LIAA	N/A	2 172	2 335
74	BF	V.Nikolajeva	Vides bioenerģētikas un biotehnoloģijas kompetences centrs" ES fondu projekta ietvaros pasūtīts pētījums	2013.10.31	2014.06.30	LIAA	N/A	7 744	1 971
75	ASI	D.Jakovels	Inovatīvas biomedicīnisko attēlu iegūšanas un apstrādes tehnoloģijas	2013.09.01	2015.08.31	VIAA	193 535	27 122	10 473
76	FMF	A.Jakovičs	Elektromagnētisko indukcijas sūkņu aprēķināšanas un optimizēšanas metodikas izstrādāšana industriāliem pielietojumiem	2013.09.01	2015.08.31	VIAA	58 554	11 676	5 147
77	FMF	G.Krūmiņa	Redzes pārslodzes fizioloģijas pētījumi un redzes stresa diagnostikas metodikas izstrāde	2013.11.01	2015.08.31	VIAA	349 900	64 711	23 128
78	ĢZZF	R.Kasparinskis	Starptozaru jauno zinātnieku grupa Latvijas augšņu kvalitātes, izmantošanas potenciāla novērtēšanai un atjaunošanai	2013.09.01	2015.08.31	VIAA	348 594	69 509	39 105

Nr. p.k.	Strv-ba	Projekta vadītājs	Nosaukums	Termiņš no	Termiņš līdz	Projekta pasūtītājs	Kopējā summa LVL	Ieņēmumi 2013.g. LVL	Izdevumi 2013.g. LVL
79	FMF	A.Jakovičs	Latvijas klimatam un kvalitatīvas dzīves vides nodrošināšanai piemērotu ilgtspējīgu un sistemātisku risinājumu	2013.10.01	2015.08.31	VIAA	325 373	60 236	19 199
80	ĶFI	J.Prikulis	Jaunas starpdisciplināras zinātniskās grupas izveide nanostrukturētu daudzslāņu materiālu pielietojumu attīstīšanai	2013.11.01	2015.08.31	VIAA	349 990	69 858	6 314
81	MBI	A.Vīgants	Darba vietu nodrošināšanu ERAF projekta "Vides bionenerģētikas un biotehnoloģiju kompetences centrs" ietvaros	28.03.2013.	31.12.2013.	SIA "Vides bionenerģētikas un biotehnoloģiju kompetences centrs"	1 518	1 012	1 518
<b>KOPĀ</b>							<b>9 902 372</b>	<b>9 902 372</b>	<b>9 661 115</b>

2013.gadā vairāk kā puse no LU realizētiem ES struktūrfondu, Eiropas teritoriālās sadarbības programmu, LIFE, Šveices pētnieku aktivitātes Latvijā, Nordplus ietvarprogrammas projektu finansējuma ieņēmumiem ir APD administrētajiem projektiem, kopsummā par 6436786 LVL. No fakultātēm vislielākie ieņēmumi ir PPMF - 761217 LVL un FMF - 540834 LVL, bet no institūtiem – ASI - 286248 LVL.

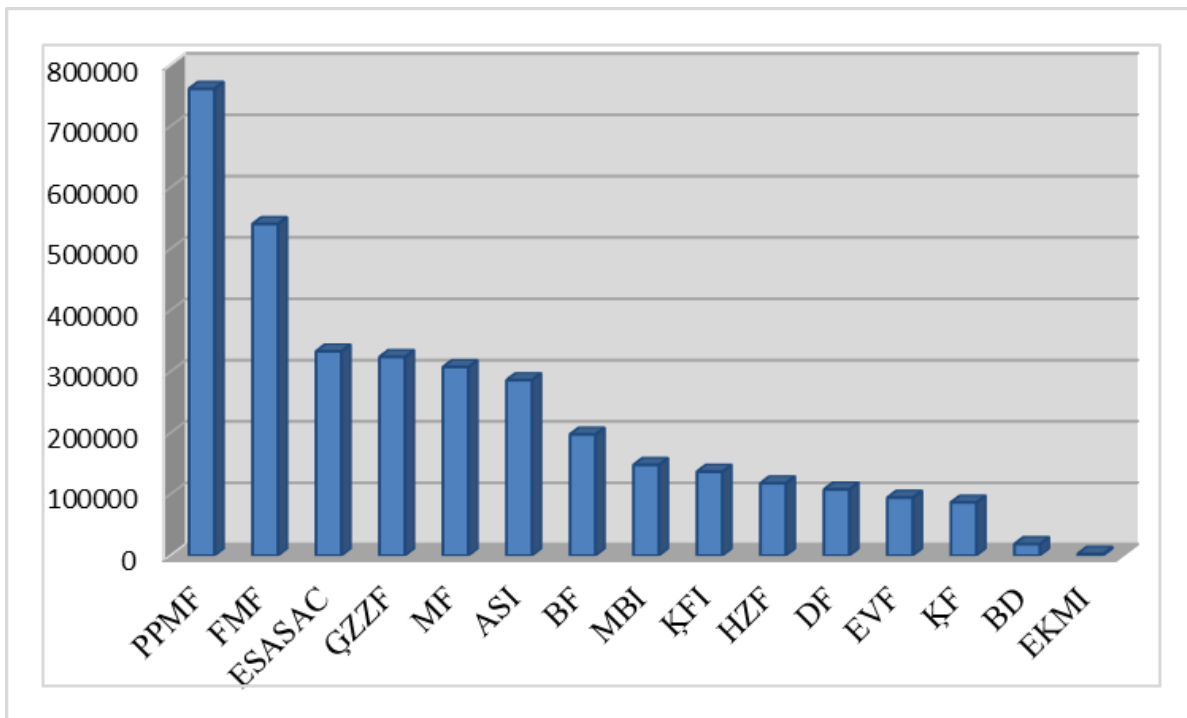

2.21 att. LU struktūrvienībās realizēto ES struktūrfondu, Eiropas teritoriālās sadarbības programmu, LIFE, Šveices pētnieku aktivitātes Latvijā, Nordplus ietvarprogrammas projektu ieņēmumu apjoms 2013.gadā

Tabula 2.26

2013.gadā LU aģentūrās realizētie līgumdarbi, valsts pasūtītie pētījumi, tirgus orientētie pētījumi, ES struktūrfondu, starptautiskie u.c. projekti<sup>24</sup>

Aģentūra	Projekta nosaukums	Zinātnes nozare	Projekta vadītājs/ koordinators	Projekta izpildes termiņš	Finansējums apjoms kopā	Finansējums 2013.gadā	Finansējuma avots/Pasūtītājs
LU FSI	<b>Valsts pētniecības programmas</b>						
LU FSI	VPP "Nacionālā identitāte" Projekts nr.2 "Nacionālā un eiropeiskā identitāte: vērtību meklējumi"	filozofija	Maija Kūle	01.02.2013.- 15.12.2013.	78407 LVL	78407 LVL	IZM
LU FSI	VPP "Nacionālā identitāte" Projekts nr.4 "Cilvēks, sabiedrība, identitāte, valstiskums, vēstures un kultūras aspekti"	vēsture	Inesis Feldmanis	01.02.2013.- 15.12.2013.	9934 LVL	9935 LVL	IZM
LU FSI	<b>Bāzes finansējums</b>			2013.	88341 LVL	97 101 LVL	IZM
LU FSI	<b>Granti un sadarbības projekti</b>						
LU FSI	Reliģiskās pieredzes tematizācija postliberālā garīguma situācijā: Latvijas gadījums	filozofija	Solveiga Krūmiņa- Koņkova	01.03.2013.- 31.13.2016.	182040 EUR	31980 LVL	LZP
LU FSI	Fenomenoloģiskie pētījumi (saistībā ar S.Kirkegoru, A.Bergsonu un psihoanalīzi)	filozofija	Maija Kūle	01.01.2013.- 31.12.2013.	28709 LVL	28709 LVL	LZP
LU FSI	Humanitāro zinātņu virtuālā enciklopēdija: personālijas, avoti, termini	filozofija	Viktors Hausmanis	01.01.2013.- 31.12.2013.	29510 LVL	29511 LVL	LZP
LU FSI	Etniskā un naratīvā dažādība dzīvesstāstu konstrukcijās Latvijā	socioloģija	Vieda Shelley	01.01.2012 - 21.01.2016.	162 816 EUR	40704 EUR	LZP
LU FSI	<b>ESF un ERAF projekti</b>						
LU FSI	LU FSI kapacitātes attīstība un starptautiskās sadarbības veicināšana	socioloģija	J.Broks	01.08.2012.- 31.01.2013.	163790 LVL	13025 LVL	LR IZM VIAA
LU FSI	Latvijas emigrantu kopienas: nacionālā identitāte, transnacionālās attiecības un diasporas politika	socioloģija	I.Mieriņa	18.12.2013.- 31.08.2015.	345814 LVL	0	LR IZM VIAA

<sup>24</sup> Tabula sagatavota, pamatojoties uz LU aģentūru sniegtajiem datiem.

Aģentūra	Projekta nosaukums	Zinātnes nozare	Projekta vadītājs/ koordinators	Projekta izpildes termiņš	Finansējums apjoms kopā	Finansējums 2013.gadā	Finansējuma avots/Pasūtītājs
LU FSI	<b>Līgumdarbi</b>						
LU FSI	Starptautiskā salīdzinošā pētījuma EUROSTUDENT daļa „Studentu sociālie un ekonomiskie dzīves apstākļi Latvijā”	socioloģija	Ilze Koroļeva	13.03.2013.- 10.12.2013.	8915 LVL (EUR 12685)	8915 LVL (EUR 12685)	IZM
LU FSI	Akadēmiskais tīkls uz zinātnei balstītai profilaksei	socioloģija	Ilze Koroļeva	01.10.2012.- 30.09.2015.	10616 EUR	~	Oxford Brookes University
LUFU	<b>Starptautiskais finansējums</b>						
LUFU	EURATOM	Fizika	Platacis E.	2002.g. - turpinās		83569	7.IP
LUFU	SILER, Seismic-Initiated events risk mitigation in LEad-cooled Reactors	Fizika	Platacis E.	2011.-2013.	18260	6930	7.IP
LUFU	SPACE TRIPS (Space Thermoacoustic Radio-Isotopic Power System)	Fizika	Freibergs J.	2013.-2016.	627020	174506	7.IP
LUFU	ESNII+, "Preparing ESNII for HORIZON 2020"		Freibergs J.	2013.-2016.	8800		7.IP
LUFU	<b>Valsts pētniecības programmas</b>						
LUFU	Inovatīvu daudzfunkcionālu materiālu, signālapstrādes un informātikas tehnoloģiju izstrāde konkurētspējīgiem zinātņu ietilpīgiem produktiem (IMIS)	Fizika	Blūms E.; Cēbers A.			24950	IZM
LUFU	<b>Bāzes finansējums</b>	Fizika	J.E.Freibergs	2013.		153158	IZM
LUFU	<b>Granti un sadarbības projekti</b>						
LUFU	Siltuma un masas pārnese parādības ferokoloīdos magnētiskā laukā” galvenais uzsvars – nanodaļiņu pārnese porainā vidē	Fizika	E.Blūms	2013.-2016.		33458	LZP
LUFU	Elektromagnētiski ierosināta akustiskā kavitācija nanodaļiņu izkliedēšanai šķidrā metālā nanokompozītu ražošanai	Fizika	I.Grants	2013.-2016.		35674	LZP
LUFU	Pētnieciskā un tehnoloģiskā potenciāla attīstība jaunu nanostrukturētu materiālu un saistīto pielietojumu izstrādei	Fizika	Blūms E.; Cēbers A.	2013.-2016.		8577	LZP

Aģentūra	Projekta nosaukums	Zinātnes nozare	Projekta vadītājs/ koordinators	Projekta izpildes termiņš	Finansējums apjoms kopā	Finansējums 2013.gadā	Finansējuma avots/Pasūtītājs
LUFİ	<b>ESF un ERAF projekti</b>						
LUFİ	Uzlabota tehnoloģija protonu – neitronu konvertoru šķidra metāla sistēmu izveidei	Fizika	Freibergs J.	2010.-2013.	357760	43866	ERAF
LUFİ	Uzlabota Li tehnoloģijas izstrāde plazmas attīrīšanas iekārtu (divertoru) aktīvo virsmu aizsardzībai	Fizika	Platacis E.	2010.-2013.	481154	31443	ERAF
LUFİ	Dažādas izcelsmes atjaunojamo kurināmo maisījumu jauna veida granulētu produktu izveidošana ekoloģiski tīru un efektīvu degša-nas un siltuma ražošanas procesu nodrošināšanai ar būtiski uzlabotu šo procesu tehnoloģiju	Fizika, koksnes ķīmija	M. Zaķe	2010.-2013.	440772	24278	ERAF
LUFİ	Jauna metode nanokompozītu materiālu fizikālo parametru spektrālā sadalījuma noteikšanai	Fizika	Blūms E.	2011.-2013.	174971	17497	ERAF
LUFİ	Nanostrukturēto un daudzfunkcionālo materiālu, konstrukciju un tehnoloģiju VPNC zinātniskās infrastruktūras attīstīšana	Fizika	Freibergs J.	2012.-2015.	376932	20732	ERAF
LUFİ	Elektromagnētisko indukcijas sūkņu aprēķināšanas un optimizēšanas metodikas izstrādāšana industriāliem pielietojumiem	Fizika	Platacis E.	2013.-2015.	349999	69790	ESF
LUFİ	Līdzfinansējums starptautiskam projektam Euratom					100780	IZM
LUFİ	<b>Līgumdarbi</b>						
LUFİ	Design, manufacture of experiemental facilities and conduct eksperiments to study the effects of MHD, corrossion in Pb-Li flow for the development of indian LLCB blanket system	Fizika	Platacis E.	2013.	36270	36270	Institute for Plasma Research, Gandhinagar, Gujarat



Aģentūra	Projekta nosaukums	Zinātnes nozare	Projekta vadītājs/ koordinators	Projekta izpildes termiņš	Finansējums kopā	Finansējums 2013.gadā	Finansējuma avots/Pasūtītājs
LUFI	EMP sūkņu izpēte Indijas kodolpētniecības centram	Fizika	Platacis E.	2013.-2014.	88620	(avanss vēl nav ieskaitīts)	Government of India, Directorate of purchases, Mumbai
LUFI	Concept and calculation EMP	Fizika	Platacis E.	2013.	33651	33651	Institute of Plasma Physics, China Academy of Sciences
LUFI	Experiments on the dispersion of nanoparticles in metal melts (Vācijas federālā projekta Liquid Metal Technologies (LIMTECH) ietvaros)	Fizika	Bojarevičs A.	2013.-2017.	162980	39357	Helmholtz-Zentrum, Dresden Rossendorf
LUFI	Magnetic field Dynamos and Magnetorotational instability (Vācijas federālā projekta Liquid Metal Technologies (LIMTECH) ietvaros)	Fizika	Gailītis A.	2013.-2017.	158131	63252	Helmholtz-Zentrum, Dresden Rossendorf
LU LaVI	<b>Valsts pētniecības programmas</b>						
LU LaVI	VPP „Nacionālā identitāte” Valoda – nacionālās identitātes pamats” (4.posms)	Valodniecība	Ilga Jansone	01.01.2013.-30.11.2013.	332 485 LVL	82 473 LVL	LR IZM
LU LaVI	<b>Bāzes finansējums</b>						
LU LaVI	<b>Granti un sadarbības projekti</b>						
LU LaVI	Korpusā balstīta elektroniska latviešu valodas vēsturiskā vārdnīca (1.posms)	Valodniecība	Anta Trumpa	01.02.2013.-31.12.2013.	31 643 LVL	31 643 LVL	LZP
LU LaVI	Latviešu valodas dialekti 21.gadsimtā: sociolingvistisks aspekts (1.posms)	Valodniecība	Anna Stafecka	01.02.2013.-31.12.2013.	32 049 LVL	32 049 LVL	LZP
LU LaVI	Latviešu standartvalodas skaņu sistēmas akustisks raksturojums pa vecuma grupām 5-15, 16-39, 40-59, 60-80. (1.posms)	Valodniecība	Juris Grigorjevs	01.02.2013.-31.12.2013.	31 992 LVL	31 992 LVL	LZP
LU LaVI	Humanitāro zinātņu enciklopēdija: personālijas, avoti, termini (4.posms)	Valodniecība	Ojārs Bušs	01.01.2013.-31.12.2013.	119 044 LVL	29 761 LVL	LZP

Aģentūra	Projekta nosaukums	Zinātnes nozare	Projekta vadītājs/ koordinators	Projekta izpildes termiņš	Finansējums apjoms kopā	Finansējums 2013.gadā	Finansējuma avots/Pasūtītājs
LU LaVI	<b>Līgumdarbi</b>						
LU LaVI	Pakalpojuma līgums	Valodniecība	Ojārs Bušs	28.03.- 17.04.2013.	150 LVL	151 LVL	SIA "ALG periodika LV"
LU LaVI	Līgums par finansējuma piešķiršanu radošam braucienam	Valodniecība	Ojārs Bušs	06.10.- 11.10.2013.	485 LVL	486 LVL	VKKF
LU LaVI	Iepirkuma līgums par ELLVV šķirkļu izstrādi	Valodniecība	Ilga Jansone	29.04.2013. līdz saistību izpildei	13 000 LVL	14 000 LVL	Latviešu valodas aģentūra
LU LaVI	Līgums par latgaliešu rakstu valodas mācību komplekta manuskripta izstrādi	Valodniecība	Ilga Jansone	10.10.2013. līdz saistību izpildei	2 990 LVL	3 990 LVL	Latviešu valodas aģentūra
LU LaVI	Līgums par līdzfinansējuma piešķiršanu Jāņa Endzelīna 140.dzimšanas dienas un Kārļa Mīlenbaha 160.dzimšanas dienas piemiņas pasākumiem	Valodniecība	Ilga Jansone	05.02.2013. līdz saistību izpildei	800 LVL	801 LVL	Latviešu valodas aģentūra
LU LVI	<b>Starptautiskais finansējums</b>						
LU LVI	Grants CLT2011/VOL121	vēsture	I.Ose	01.05.2011.- 31.12.2013.	8172	2787	Eiropas piļu pētniecības projekts
LU LVI	<b>Valsts pētniecības programmas</b>						
LU LVI	Nacionālā identitāte: valoda, vēsture, kultūra un cilvēkdrošība	vēsture	G. Zemītis	27.05.2010.- 30.04.2014.	322 959	80 029	LR IZM
LU LVI	<b>Bāzes finansējums</b>	vēsture	G. Zemītis	2013.	109 565	109 565	LR IZM
LU LVI	<b>Granti un sadarbības projekti</b>						
LU LVI	Virzoties uz jaunu Latvijas aizvēsturi: ilgtermiņa pārmaiņu izsekošana pēc dzīvesvietu un apbedījumu datiem	vēsture	A. Vasks	01.01.2013.- 31.12.2013.	31 496	31 496	LR IZM
LU LVI	Humanitāro zinātņu virtuālā enciklopēdija: personālijas, avoti, termini	vēsture	G. Zariņa	01.01.2011.- 31.12.2013.	125 060	31 265	
LU LVI	<b>ESF un ERAF projekti</b>						
LU LVI	Proj.ELRI-191	vēsture	A.Vilcāne	23.03.2012.- 31.12.2014.	101330	41180	Tartu Universitāte

Aģentūra	Projekta nosaukums	Zinātnes nozare	Projekta vadītājs/ koordinators	Projekta izpildes termiņš	Finansējums apjoms kopā	Finansējums 2013.gadā	Finansējuma avots/Pasūtītājs
LU LVI	Proj.ELRI-191	vēsture	A.Vilcāne	23.03.2012.- 31.12.2014.	3005		Brīvprātīgais darbs
LU LVI	Līdzfinansējums Proj.ELRI-191	vēsture	A.Vilcāne	23.03.2012.- 31.12.2014.	16986	16986	IZM
LU LVI	<b>Līgumdarbi</b>						
LU LVI	Sārnates ekspedīcija	vēsture	V.Bērziņš	08.05.2012.- 01.02.2013.	3000	600	Lauku atbalsta dienests
LU LVI	Šlokenbekas ekspedīcija	vēsture	R.Brūzis	03.07.2013.- 02.09.2013.	3543	3543	Latvijas Valsts ceļi
LU LVI	Tukuma ekspedīcija	vēsture	R.Brūzis	03.09.- 12.09.2013.	495	495	Tukuma muzejs
LU LVI	LVI žurnāls 2013.g.	vēsture	I.Lipša	02.01.2013.- 31.12.2013.	6600	6600	VKKF
LU BI	<b>Starptautiskais finansējums</b>						
LU BI	Atlas Florae Europaeae. Distribution of Vascular Plants in Europe.	Botānika	P. Uotila	No 1972.g.	Bez finansējuma	Bez finansējuma	
LU BI	Euro+Med Plant Base.	Botānika	E. von Raab-Straube	No 2005.g.	Bez finansējuma	Bez finansējuma	
LU BI	Changes in Butterfly fauna of Latvia – Indices for Climate Change	Zooloģija	Oskars Keišs	2013.g.	864 LVL	865 LVL	Vācijas-Baltijas Augstskolu birojs
LU BI	Monitoring of the breeding success of duck species in Latvia	Zooloģija	Jānis Vīksne	2012.-2014.	45000 EUR	15000 EUR	OMPO, Francija
LU BI	<b>Granti un sadarbības projekti</b>						
LU BI	Konceptuālā modeļa izveidošana sociālekonomisko faktoru novērtēšanai uz biodaudzveidību ilgtermiņa pētījumu modeļreģionā Latvijā	vides zinātne	V. Melecis	2012.-2013.	192752	48188	SZA
LU BI	Latvijas atjaunojamo izejvielu – linu un kaņepāju produktu īpašību pētījumi, to pielietošana inovatīvu tehnoloģiju un jaunu funkcionālu materiālu izstrādei	Inženierzinātne un datorzinātne	Guntis Strazds LU BI Dace Grauda	2010.- 30.12.2013.	25 192	6148	Studiju un zinātnes administrācija

Aģentūra	Projekta nosaukums	Zinātnes nozare	Projekta vadītājs/ koordinators	Projekta izpildes termiņš	Finansējums apjoms kopā	Finansējums 2013.gadā	Finansējuma avots/Pasūtītājs
LU BI	<b>ESF un ERAF projekti</b>						
LU BI	Jaunas zinātniskās grupas izveide urbānās dabas vides kvalitātes pētījumiem	Bioloģija, vides zin., mežzin., fizika, inženierzin.	Gunta Čekstere	02.12.2013.-31.08.2015.	311734 LVL	14844 LVL/mēn.	VIAA
LU BI	Videi draudzīgu augu valsts izcelsmes augu aizsardzības līdzekļu izstrāde uz skuju koku biomasas ekstraktvielu bāzes	Mežzinātne, Lauksaimniecība, Bioloģija	Māris Daugavietis Līga Jankevica	09.11.2010.-31.12.2013.	104409 LVL	29 481 LVL	VIAA
LU BI	LLIV-230 "Upju monitorings un lauksaim-nieku vides aptauja Lielupes un Ventas upju baseinu apgabalos	Bioloģija, vides zinātne	J. Šīre, I. Kokorīte	2014.-2015.			IZM
LU BI	Jaunas starpnozaru grupas izveide efektīvu diabētiskas neiropātijas arstšanas līdzekļu meklējumiem	Medicīna		01.12.2013.-31.08.2015.			IZM
LU BI	Towards joint management of the transbound-dary Gauja/Koiva river basin district (Projekts tiek izstrādāts sadarbībā ĢZZF)	Bioloģija, vides zinātne	G. Sprinģe	2011.-2013.			IZM
LU BI	<b>Līgumdarbi</b>						
LU BI	Meža ietvarstādu minerālās barošanās monitorings pēc ūdens, substrāta un skuju analīzēm LVM Sēklas un stādi koaudzētavās	Bioloģija, mežzinātne	Anita Osvalde	19.03.2013.-10.12.2013.	12221 LVL	12221 LVL	A/s "Latvijas valsts meži"
LU BI	Vidi un ūdeņus saudzējošai audzēšanai piemērotu augļaugu šķirņu sortimenta, audzēšanas tehnoloģiju un integrētas augu aizsardzības sistēmas izstrāde dažādos agroklimatiskajos apstākļos	Bioloģija	Anita Osvalde	18.03.2013.-30.12.2013.	7500 LVL	7500 LVL	Zemkopības ministrija, Latvijas Valsts Augļkopības institūts

<b>Aģentūra</b>	<b>Projekta nosaukums</b>	<b>Zinātnes nozare</b>	<b>Projekta vadītājs/ koordinators</b>	<b>Projekta izpildes termiņš</b>	<b>Finansējums apjoms kopā</b>	<b>Finansējums 2013.gadā</b>	<b>Finansējuma avots/Pasūtītājs</b>
LU BI	Par dabisko biotopu un <i>ex vitro</i> kultivēšanas substrātu zinātnisko izpēti	Bioloģija	Anita Osvalde	29.07.2013.- 30.09.2013.	450 LVL	450 LVL	Nacionālais botāniskais dārzs
LU BI	Līgums par augu daļu ķīmiskām analīzēm projektam "Vidi un ūdeņus saudzējošai audzēšanai piemērotu augļaugu šķirņu sortimenta, audzēšanas tehnoloģiju un integrētas augu aizsardzības sistēmas izstrāde dažādos agroklimatiskajos apstākļos"	Bioloģija	Anita Osvalde	11.09.2013.- 30.11.2013.	226 LVL	226 LVL	Latvijas Valsts Augļkopības institūts
LU BI	Augsnes paraugu minerālelementu satura analīzes	Bioloģija	Anita Osvalde	17.10.2013.- 31.12.2013.	575 LVL	576 LVL	LLU
LU BI	Augu aizsardzības līdzekļu efektivitātes novērtēšana	Lauksaimniecība	Jankevica Līga	04.01.2013.- 31.12.2013.		1200 LVL	SIA Bio-Vap
LU BI	Rīgas Brīvdostas teritorijā ligzdojošo ūdensputnu monitoringa nodrošināšanu īpaši aizsargājamās dabas teritorijās	Zooloģija	Jānis Vīksne	13.02.2013.- 30.09.2015.	13650 EUR	3200 LVL	Rīgas Brīvdostas pārvalde
LU BI	Ligzdojošo un nomedīto ūdensputnu izpēte	Zooloģija	Jānis Vīksne	01.03.2013.- 15.11.2013.		12974 LVL	Zemkopības ministrija, MSAF
LU BI	Kaņiera ezera ornitofaunas apraksts	Zooloģija	Jānis Vīksne	11.07.-20.09. 2013.	1000 LVL	1001 LVL	Engures novada dome
LU BI	Līgumdarbs par zinātniski-pētniecisko sadarbību (Storu barības analīze un konsultācijas par storu barošanu)	bioloģija, bioķīmija	N. Bērziņa	21.12.2012.- 20.12.2013	1157 LVL	1157 LVL	SIA "RR Fish"
LU BI	Līgumdarbs projekta "Pākšaugi – alternatīva sojai" ietvaros (aminoskābju daudzumu noteikšana piena un gaļas produktos)	bioloģija, bioķīmija	N.Bērziņa	01.10.2013.- 31.12.2013.	435 LVL	435 LVL	LLU
LU BI	Līgumdarbs projekta "Augsnes kā galvenā resursa ilgtspējīga izmantošana drošu un kvalitatīvu pārtikas un lopbarības izejvielu ieguvei no plašāk audzētajām laukaugu	bioloģija, bioķīmija	N.Bērziņa	30.10.2013.- 30.11.2013.	691 LVL	691 LVL	Valsts Priekuļi laukaugu selekcijas institūts

Aģentūra	Projekta nosaukums	Zinātnes nozare	Projekta vadītājs/ koordinators	Projekta izpildes termiņš	Finansējums apjoms kopā	Finansējums 2013.gadā	Finansējuma avots/Pasūtītājs
	sugām" ietvaros (B1 vitamīna noteikšana kartupeļu paraugos)						
LU BI	Līgumdarbs par jaunu, inovatīvu produktu iegūvi no briežu ragiem un to pārbaude eksperimentos ar dzīvniekiem	bioloģija, bioķīmija, fizioloģija	N.Bērziņa	16.03.2012.- 31.10.2014.	20040 LVL	4354 LVL	Rīgas Reģiona biznesa attīstības inkubators
LU BI	Līgumdarbs par Latvijā ražoto inovatīvo pārtikas un barības produktu ķīmiskām analizēm	bioķīmija	N.Bērziņa	01.01.2013.- 31.12.2013.		341 LVL	Skrīveru saldumi, Dobeles dzirnavnieks, SATORI Alfa
LU FMI	<b>Valsts pētniecības programmas</b>						
LU FMI	VPP "Nacionālā identitāte", projekts "Identitātes estētika: literatūra, folklorā un māksla – nacionālās identitātes vēsturiskās zīmes un mūsdienu simboli"	Literatūr- zinātne, folkloristika, mākslas zin.	Benedikts Kalnačs	2010.-2013.	327534 LVL	81245 LVL	LR IZM
LU FMI	<b>Granti un sadarbības projekti</b>						
LU FMI	Folkloristikas institucionalizācija Latvijā: nozares intelektuālā vēsture Eiropas kontekstā	Folkloristika	Dace Bula	2013.-2016.	32298 LVL	32298 LVL	LZP
LU FMI	Literatūra kā pārtulkotas pašidentitātes veidošanas medijs	Literatūr- zinātne	Kārlis Vērdušs	2013.-2016.	32298 LVL	32298 LVL	LZP
LU FMI	Humanitāro zinātņu virtuālā enciklopēdija: personālijas, avoti, termini	Literatūr- zinātne, folkloristika, mākslas zin.	Viktors Hausmanis	2010.-2013.	139096 LVL	34774 LVL	LZP
LU FMI	<b>ESF un ERAF projekti</b>						
LU FMI	Kultūras kultūrā: robežvēstījumu politika un poētika	Literatūr- zinātne, folkloristika, mākslas zin.	Benedikts Kalnačs	10.2013.- 08.2015.	65745 LVL	65745 LVL	ESF

<b>Aģentūra</b>	<b>Projekta nosaukums</b>	<b>Zinātnes nozare</b>	<b>Projekta vadītājs/ koordinators</b>	<b>Projekta izpildes termiņš</b>	<b>Finansējums apjoms kopā</b>	<b>Finansējums 2013.gadā</b>	<b>Finansējuma avots/Pasūtītājs</b>
LU FMI	<b>Līgumdarbi</b>						
LU FMI	E. Eglājas-Kristsones grāmatas "Dzelzgriezēji. Latvijas un trimdas literātu sakari 20. gs. 50.-80. gadi izdošana	Literatūr- zinātne	Anita Rožkalne	25.09.2013.- 01.01.2014.		2000 LVL	VKKF
LU FMI	Nacionālās identitātes veicināšana projekts "LFK kāzu dziesmu kolekcijas apgūšana un sistematizēšana akadēmiskajam izdevumam "Latviešu tautasdziesmas""	Folkloristika	Baiba Krogzeme- Mosgorda	01.06.2013.- 31.12.2013.		1500 LVL	VKKF
LU FMI	P.Daijas grāmatas "Koloniālā apgaismība: latviešu literatūras sekularizācija (1760-1830) izdošana	Literatūr- zinātne	Anita Rožkalne	01.03.2013.- 30.11.2013.		1800 LVL	VKKF
LU FMI	Humanitāro zinātņu žurnāla "Letonica" 25. numura izdošana	Literatūr- zinātne	Pauls Daija	02.01.2013.- 29.11.2013.		1000 LVL	VKKF
LU FMI	Humanitāro zinātņu žurnāla "Letonica" 26. numura izdošana	Folkloristika	Pauls Daija	23.02.2013.- 29.11.2013.		1400 LVL	VKKF
LU FMI	S. Laimes grāmatas "Nakts raganas" izdošana	Folkloristika	Anita Rožkalne	25.09.2013.- 30.11.2013.		2040 LVL	VKKF
LU FMI	Kolektīvās monogrāfijas "Mūsdienu literatūras teorija" manuskripta izdošana	Literatūr- zinātne	Anita Rožkalne	15.11.2012.- 31.12.2013.		3000 LVL	VKKF
LU FMI	Kr. Barona konference 2013 "Folklorā viņpus mutvārdiem"	Folkloristika	Rita Treija	20.09.2013.- 31.10.2013.		167 LVL	VKKF
LU FMI	"Honko konference "Teorijas loma folkloristikā un salīdzinošajā reliģiju pētniecībā"	Folkloristika	Rita Treija	19.08.- 25.08.2013.		287 LVL	VKKF
LU FMI	Latviešu folkloras pētījumi zinātniskās konferencēs Eiropā"	Folkloristika	Aigars Lielbārdis	01.03.- 15.07.2013.		600 LVL	VKKF
LU FMI	Grāmatas "No Skrundas līdz Zemgalei" izdošana" (tag. nosaukums "Ceļojums dzejnieku pasaulē")	Literatūr- zinātne	Anita Rožkalne	15.05.- 30.07.2013.		1300 LVL	VKKF, Saldus novada dome

<b>Aģentūra</b>	<b>Projekta nosaukums</b>	<b>Zinātnes nozare</b>	<b>Projekta vadītājs/ koordinators</b>	<b>Projekta izpildes termiņš</b>	<b>Finansējums apjoms kopā</b>	<b>Finansējums 2013.gadā</b>	<b>Finansējuma avots/Pasūtītājs</b>
LU FMI	XXV starpdisciplinārās konferences "Meklējumi un atradumi" organizēšana	Literatūrzinātne, folkloristika, mākslas zin.	Eva Eglāja-Kristone, Kārlis Vērdiņš, Pauls Daija	15.11.2012.-31.03.2013.		265 LVL	VKKF
LU FMI	Intas Čaklās literatūrkritisko rakstu krājuma "Tikt vārdā" izdošana	Literatūrzinātne	Anita Rožkalne	15.11.2012.-31.03.2013.		2600 LVL	VKKF
LU FMI	Starptautiskā zinātniski radošā darbnīca "Ticības žanru folkloristikā perspektīva"	Folkloristika	Sandis Laime	28.01.-20.02.2013		600 LVL	VKKF
LU FMI	Latviešu tautasdziesmu 10. sējuma "Precības" sagatavošanas izdošanai pabeigšana"	Folkloristika	Baiba Krogzeme-Mosgorda	01.01.2013.-30.09.2013.		6800 LVL	LR Kultūras ministrija
<b>LU MII</b>	<b>Starptautiskais finansējums</b>						
LU MII	EGI-InSPIRE (Integrated Sustainable Pan-European Infrastructure for Researchers in Europe)	Datorzinātne	B.Kaškina	01.05.2010.-31.04.2014.	181 104 EUR	21 969 LVL*	EK 7.IP
LU MII	GN3 (Multi-gigabit European Research and Education Network and Associated Services)	Datorzinātne	B.Kaškina	01.04.2009.-31.03.2013.	223 528 EUR	61 592 LVL*	EK 7.IP
LU MII	GN3plus (Multi-gigabit European Research and Education Network and Associated Services Gn3plus)	Datorzinātne	B.Kaškina	01.04.2013.-31.03.2015.	189 732 EUR	42 711 LVL	EK 7.IP
LU MII	SmartOpendata Linked Open Data for environment protection in Smart Regions)	Datorzinātne	M.Alberts	01.11.2013.-30.10.2015.	186 400 EUR	28 063 LVL	EK 7.IP
LU MII	CAGEKID (Cancer Genomics of the Kidney)	Datorzinātne	K.Podnieks	01.03.2010.-01.03.2014.	149 774 EUR	36981 LVL *	EK 7.IP
LU MII	HABITATS (ES Konkurētspējas un inovāciju ietvarprogrammas projekts)	Datorzinātne	M.Alberts	01.04.2010.-01.04.2013.	110 700 EUR	2 320 LVL	European Commission and Empresa de transformacion agraria SA



Aģentūra	Projekta nosaukums	Zinātnes nozare	Projekta vadītājs/ koordinators	Projekta izpildes termiņš	Finansējums apjoms kopā	Finansējums 2013.gadā	Finansējuma avots/Pasūtītājs
LU MII	R3-COP (Robust & Safe Mobile Co-operative Autonomous Systems) (ARTEMIS kopīgā tehnoloģiskā ierosmes projekts)	Datorzinātne	J.Kalniņš	01.03.2010.- 28.02.2013.	266 000 EUR	35937 LVL *	LZA un Artemis kopuzņēmums
LU MII	EMPIRICA "eSkills:European guidelines & quality labels for new curricula"	Datorzinātne	A.Gulbis	02.04.2013.- 31.12.2014.	600 EUR	-	EMPIRICA and European Commission
LU MII	EMPIRICA "Study on Assessing and Promoting e-Accessibility"	Datorzinātne	A.Gulbis	18.07.2012.- 31.12.2012.	2 400 EUR	1 687 LVL	EMPIRICA and European Commission
LU MII	<b>Valsts pētniecības programmas</b>						
LU MII	Nacionālā identitāte (valoda, Latvijas vēsture, kultūra un cilvēkdrošība) projekts Nr.3 „Valoda – nacionālās identitātes pamats”	Datorzinātne (t.sk.Valodniecība)	A.Spektors	01.02.2013.- 30.11.2013.	10 340 LVL	10 340 LVL	Studiju un zinātnes administrācija
LU MII	"Inovātīvu daudzfunkcionālu materiālu, signālapstrādes un informātikas tehnoloģiju izstrāde konkurētspējīgiem zinātņu ietilpīgiem produktiem" projekts Nr.5 „Jaunas informācijas tehnoloģijas balstītas uz ontoloģijām un modeļu transformācijām"	Datorzinātne	K.Podnieks	01.02.2013.- 30.11.2013.	124 885 LVL	124 885 LVL	Studiju un zinātnes administrācija
LU MII	<b>Bāzes finansējums</b>						
LU MII	Informācijas tehnoloģiju drošības incidentu novēršanas institūcijas funkciju nodrošināšanu (CERT.lv)	Datorzinātne	B.Kaškina	01.01.2013.- 31.12.2013.	225 999 LVL	225 999 LVL	Satiksmes ministrija
LU MII	<b>Granti un sadarbības projekti</b>						
LU MII	Algoritmu un metožu izstrāde biomolekulāro tīklu analīzei un vizualizācijai	Datorzinātne	J.Vīksna	01.02.2013.- 31.12.2013.	12 635 LVL	12 635 LVL	Studiju un zinātnes administrācija

Aģentūra	Projekta nosaukums	Zinātnes nozare	Projekta vadītājs/ koordinators	Projekta izpildes termiņš	Finansējums apjoms kopā	Finansējums 2013.gadā	Finansējuma avots/Pasūtītājs
LU MII	Izvēlēti nepārtraukto un diskrēto dinamisko sistēmu teorijas jautājumi	Matemātika	F.Sadīrbajevs	01.02.2013.- 31.12.2013.	32 280 LVL	32 280 LVL	Studiju un zinātnes administrācija
LU MII	Kvantu un ultrametriski automāti un algoritmi	Matemātika	R.M.Freivalds	01.02.2013.- 31.12.2013.	31 796 LVL	31 796 LVL	Studiju un zinātnes administrācija
LU MII	Programminženierijas jaunās metodes	Datorzinātne	J.Bārzdīņš	01.01.2013.- 31.12.2013.	22 448 LVL	22 448 LVL	Studiju un zinātnes administrācija
LU MII	Bezvadu datu pārraides tīklu arhitektūru efektivitātes pētīšana un to pielietojuma rekomendāciju izstrāde	Datorzinātne	J.Ķikuts	01.01.2013.- 31.12.2013.	2 735 LVL	2 735 LVL	Studiju un zinātnes administrācija
LU MII	<b>ESF un ERAF projekti</b>						
LU MII	Latvijas zinātnes kapacitātes uzlabošana informāciju tehnoloģiju un starpnozaru jomā un tās integrācija Eiropas zinātnes telpā	Datorzinātne	I.Opmane	01.04.2010.- 31.03.2013.	402 000 LVL	47 574 LVL*	ERAF
LU MII	Liela rādiusa bezvadu sensoru tīkla izstrāde precīzās lauksaimniecības pielietojumiem Latvijā	Datorzinātne	M.Alberts	01.01.2010.- 30.11.2013.	451 212 LVL	151 972 LVL*	ERAF
LU MII	Procesu pārvaldības programmsistēmu būves tehnoloģija un tās atbalsta rīki	Datorzinātne	K.Podnieks	01.01.2011.- 31.12.2013.	304 005 LVL	109 138 LVL*	ERAF
LU MII	Dinamisko tīklu vizualizācijas un analīzes rīku komplekts	Datorzinātne	K.Freivalds	01.01.2011.- 31.12.2013.	298 731 LVL	103 237 LVL*	ERAF
LU MII	Semantisko datubāzu platforma nozaru speciālistiem	Datorzinātne	K.Čerāns	01.04.2011.- 31.12.2013.	380 144 LVL	168 187 LVL*	ERAF
LU MII	(IKSA-CENTRS) Informācijas, komunikāciju un signālapstrādes tehnoloģiju VPNCizveide	Datorzinātne	I.Opmane	22.12.2011.- 31.08.2015.	2 200 000 LVL	363 646 LVL*	ERAF

<b>Aģentūra</b>	<b>Projekta nosaukums</b>	<b>Zinātnes nozare</b>	<b>Projekta vadītājs/ koordinators</b>	<b>Projekta izpildes termiņš</b>	<b>Finansējums apjoms kopā</b>	<b>Finansējums 2013.gadā</b>	<b>Finansējuma avots/Pasūtītājs</b>
LU MII	Informācijas un komunikāciju tehnoloģiju kompetences centrs, pētījums Nr.2.7. "Teksta automatiskas datorlingvistikas analīzes pētījums jauna informācijas arhīva produkta izstrādē"	Datorzinātne (t.sk.Valodniecība)	A.Spektors	01.01.2013.-31.01.2014	98 643,19 LVL	95 081 LVL	ERAF
LU MII	Informācijas un komunikāciju tehnoloģiju kompetences centrs, pētījums Nr.2.9. "Runas korpusa izveide, principi, metodes, realizācija"	Datorzinātne (t.sk.Valodniecība)	A.Spektors	01.01.2013.-31.12.2013.	75 979,04 LVL	76 071 LVL	ERAF
LU MII	Lietojumu balstīta datu grafiska un semantiska apstrādes un analīzes tehnoloģija	Datorzinātne	E.Celms	02.09.2013.-31.08.2015.	348 812 LVL	66 075 LVL	ERAF
LU MII	Starpdisciplinārās IKT zinātniskās grupas izveide liela apjoma datu pārraidei, apstrādei un pārvaldīšanai	Datorzinātne	E.Celms	01.09.2013.-31.08.2015.	20 269 LVL	4 042 LVL	ERAF
LU MII	<b>Līdzfinansējums starptautiskiem projektiem</b>						
LU MII	GN3 (Multi-gigabit European Research and Education Network and Associated Services)	Datorzinātne	B.Kaškina	16.11.2011.-31.03.2013.	253 731 LVL	1 845 LVL	IZM līdzfinansējums
LU MII	CAGEKID (Cancer Genomics of the Kidney)	Datorzinātne	K.Podnieks	14.12.2010.-14.03.2014.	35 088 LVL	10 800 LVL	IZM
LU MII	<b>Līgumdarbi</b>						
LU MII	Prokuratūras Noziedzīgi iegūto līdzekļu legalizācijas novēršanas dienesta informācijas sistēmas attīstīšana	Datorzinātne	K.Podnieks	10.07.2013.-30.11.2013.	8 200 LVL	8 200 LVL	LR Prokuratūra
LU MII	Tīmekļa saskarnes izveide pilsētvides terminoloģijas vārdnīcā	Datorzinātne (t.sk.Valodniecība)	A.Spektors	25.03.2013.-26.04.2013.	630 LVL	630 LVL	Rīgas pilsētas arhitekta birojs
LU MII	Atbalsts Latvijas programmētāju dalībai "19.Baltijas informātikas olimpiādē"	Datorzinātne	M.Opmanis	04.04.2013.-14.04.2013.	1 763 LVL	1 763 LVL	LIKTA

Aģentūra	Projekta nosaukums	Zinātnes nozare	Projekta vadītājs/ koordinators	Projekta izpildes termiņš	Finansējums kopā	Finansējums 2013.gadā	Finansējuma avots/Pasūtītājs
LU MII	Starptautiskās informātikas olimpiādes (IOI) vietnes uzturēšana	Datorzinātne	M.Opmanis	01.01.2013. - 31.12.2013.	5 000 EUR	3 514 LVL	International Olympiad in Informatics Foundation
LU MII	UGF uzskaites sistēmas datorprogrammas pavadīšana	Datorzinātne	M.Alberts	01.01.2013.- 31.12.2013.	7 260 LVL	7 260 LVL	Uzturlīdzekļu garantijas fonda administrācija
LU MII	Sadarbība pētniecībā mākoņdatošanas jomā	Datorzinātne	L.Trukšāns	01.01.2012.- 31.12.2013.	655 LVL	327 LVL	Biznesa Internet tehnoloģijas
LU MII	Sadarbība pētniecībā mākoņdatošanas jomā	Datorzinātne	L.Trukšāns	01.01.2012.- 31.12.2013.	6 188 LVL	2 865 LVL	Mykob
LU MII	Mākoņskaitļošanas programmatūras ieviešana FMF skaitļošanas pudurī	Datorzinātne	L.Trukšāns	02.04.2013.- 31.07.2013.	1 996 LVL	1 996 LVL	LU
LU MII	Sadarbība pētniecībā latviešu valodas automatiskajās metodēs	Datorzinātne (t.sk.Valodniecība)	A.Spektors	01.09.2012.- 30.04.2014.	1 210 LVL	666 LVL	Ieguldījums, Binoms
LU MII	VPS pakalpojuma nodrošināšana	Datorzinātne	L.Trukšāns	no 01.08.2013.	64 LVL	64 LVL	P.Krišjānis
LU MII	VPS pakalpojuma nodrošināšana	Datorzinātne	L.Trukšāns	no 01.08.2013.	64 LVL	64 LVL	CONNECT IT
LU MII	Sakaru kanāla pieslēguma nodrošināšana	Datorzinātne	B.Kaškina	no 01.11.2013.	29 LVL	29 LVL	Lattelecom
LU MII	Programmatūras izstrāde reālā laika sistēmām	Datorzinātne	M.Alberts	no 04.12.2012.	179 960 LVL	179 960 LVL	Telos
LU MII	Domēna vārdu .lv administrēšana un pakalpojumu attīstīšana	Datorzinātne	K.Sasaki	no 2006.	4 813 193 LVL	745 191 LVL	Domēna vārda.lv lietotāji
LU MII	Sadarbības projekti par drošas interneta vides veidošanu	Datorzinātne	B.Kaškina	no 2011.	-	-	22 sadarbības līgumi
LU CFI	<b>Starptautiskais finansējums</b>						
LU CFI	Komponentes uz nano oglekļa bāzes un materiāli augstas frekvences elektronikai (CACOMEL)	Fizika, materiālzinātne	J.Žukovskis	2010.-2014.	40 000 EUR	8 280 EUR	EK 7.IP
LU CFI	Fundamentāli pētījumi par inovatīva kurināmā dizaina izstrādi (F-BRIGE)	Fizika	J.Kotomins	2008.-2013.	120 000 EUR	16 284 EUR	EK 7.IP

<b>Aģentūra</b>	<b>Projekta nosaukums</b>	<b>Zinātnes nozare</b>	<b>Projekta vadītājs/ koordinators</b>	<b>Projekta izpildes termiņš</b>	<b>Finansējums kopā</b>	<b>Finansējums 2013.gadā</b>	<b>Finansējuma avots/Pasūtītājs</b>
LU CFI	Nanostrukturētie skābekļa transporta membrānai (NASA-OTM)	Fizika, materiālzinātne	J.Žukovskis	2009.-2013.	130 000 EUR	9 832 EUR	EK 7.IP
LU CFI	Marijas Kirī reemigrācijas grants G.Vaivaram	Fizika, materiālzinātne	A.Krūmiņš	2008.-2013.	90 000 EUR	15 000 EUR	EK 7.IP
LU CFI	Enerģētiski efektīvas jaunas paaudzes oglekļa satveršanas membrānas (GREEN-CC)	Fizika, materiālzinātne	J.Kotomins	2013.-2016.	240 000 EUR	116 000 EUR	EK 7.IP
LU CFI	Atkritumu siltuma pārvēršana elektriskajā enerģijā izmantojot organiskas termo-elektriskas ierīces	Fizika, materiālzinātne	M.Rutkis	2013.-2016.	120 000 EUR	64 700 EUR	EK 7.IP
	Pieci EURATOM projekti:						
LU CFI	1.Rezonanses magnetisko perturbāciju modelis malas madu kontrolei	Fizika	O.Dumbrājs	2013.	10 000 EUR	10 000 EUR	EK 7.IP
LU CFI	2.Viena MW žirotrona detalizēts dizains	Fizika	O.Dumbrājs	2013.	10 000 EUR	10 000 EUR	EK 7.IP
LU CFI	3.Trīsdimensionāla virsmas kompozīcijas analīze EUROFER tipa tēraudā	Fizika	I.Tāle	2013.	7 500 EUR	7 500 EUR	EK 7.IP
LU CFI	4.Tritija aizkavēšanās ITER sienas materiālā	Fizika	I.Tāle	2013.	10 000 EUR	10 000 EUR	EK 7.IP
LU CFI	5.Oksīdu daļiņu formēšanās RDS tēraudos	Fizika	J.Žukovskis	2013	10 000 EUR	10 000 EUR	EK 7.IP
LU CFI	EURATOM finansējums par 2012.gada veiktajiem darbiem	Fizika	A.Šternbergs	2012.	-	87 047 EUR	EK 7.IP
LU CFI	Eiropas žirotrona attīstība	Fizika	O.Dumbrājs	2013.	15258 EUR	15 258 EUR	Fusion for Energy
LU CFI	Viendimensiju nanostrukturās trīskomponenšu sistēmām AlGaN	Fizika	B.Bērziņa	2011.-2013.		6 250 USD	Ķīnas-Latvijas-Lietuvas projekts
LU CFI	Materiālu un tehnoloģiju pilnveidošana modernām litija baterijām	Fizika, materiālzinātne	G.Bajārs	2012.-2014.		6 250 USD	Ķīnas-Latvijas-Lietuvas projekts
LU CFI	Efektīvās un uzticamās optoelektroniskās ierīcēs izmantojamu organisku elektroaktīvu materiālu sintēze un izpēte	Fizika, materiālzinātne	M.Rutkis	2013.-2014.		6 250 USD	Ķīnas-Latvijas-Lietuvas projekts

Aģentūra	Projekta nosaukums	Zinātnes nozare	Projekta vadītājs/ koordinators	Projekta izpildes termiņš	Finansējums apjoms kopā	Finansējums 2013.gadā	Finansējuma avots/Pasūtītājs
LU CFI	<b>Valsts pētniecības programmas</b>						
LU CFI	Inovatīvu daudzfunkcionālu materiālu, signālapstrādes un informātikas tehnoloģiju izstrāde konkurētspējīgiem zinātņu ietilpīgiem produktiem	Fizika, materiālzinātne	A.Šternbergs	01.02.2013.- 30.11.2013.		174 960 LVL	LR IZM
LU CFI	Modernu metožu un tehnoloģiju izpēte un izstrāde enerģētikā: videi draudzīgiem atjaunojamās enerģijas veidiem, enerģijas piegādes drošībai un enerģijas efektīvai	Fizika, materiālzinātne	J.Kleperis	01.02.2013.- 30.11.2013.		92 200 LVL	LR IZM
LU CFI	<b>Bāzes finansējums</b>		A.Šternbergs	01.02.2012.-		390 087 LVL	LR IZM
LU CFI	<b>Granti un sadarbības projekti</b>						
LU CFI	Lokālās struktūras notekšana funkcionālos materiālos no reģenabsorbcijas spektriem	Fizika	A.Kuzmins	01.02.2013.- 31.12.2013.		36 333 LVL	LZP
LU CFI	Moderno dielektriķu un platzonu pusvadītāju ar dažādu lokālo nesakārtotību spektroskopiskie pētījumi	Fizika	L.Grigorjeva	01.02.2013.- 31.12.2013.		36 333 LVL	LZP
LU CFI	Dinamiskā nanomēroga pašsakārtošanās kondensētās vielās	Fizika	V.Kuzovkovs	01.02.2013.- 31.12.2013.		36 333 LVL	LZP
LU CFI	Funkcionālo materiālu lokālās struktūras XAFS pētījumi ar femtomētru precizitāti izmantojot reģenabsorbcijas spektroskopiju	Fizika	J.Purāns	01.02.2013.- 31.12.2013.		36 272 LVL	LZP
LU CFI	ABO <sub>3</sub> perovskītu virsmu un defektu aprēķini no pirmajiem principiem	Fizika	R.Eglītis	01.02.2013.- 31.12.2013.		11 574 LVL	LZP
LU CFI	Pētnieciskā un tehnoloģiskā potenciāla attīstība jaunu nanostrukturētu materiālu un saistīto pielietojumu izstrādei	Fizika, materiālzinātne	L.Skuja	01.01.2013.- 31.12.2013.		58 308 LVL	sadarbības projekts, LZP
LU CFI	Latvijas atjaunojamo izejvielu – linu un kaņepāju produktu īpašību pētījumi, to pielietošana inovatīvu tehnoloģiju un jaunu funkcionālu materiālu izstrādei	Materiālzinātne	A.Lūsis	01.01.2013.- 31.12.2013.		9 825 LVL	sadarbības projekts, LZP

Aģentūra	Projekta nosaukums	Zinātnes nozare	Projekta vadītājs/ koordinators	Projekta izpildes termiņš	Finansējums apjoms kopā	Finansējums 2013.gadā	Finansējuma avots/Pasūtītājs
LU CFI	<b>ESF un ERAF projekti</b>						
LU CFI	Nanomateriāli perspektīviem energoefektīviem risinājumiem	Fizika, enerģētika	G.Zvejnieks	01.12.2009.-30.11.2012.	1 405 605 LVL	153 196 LVL	LR IZM, EK
LU CFI	Atbalsts starptautiskās sadarbības projektiem zinātnē un tehnoloģijās LU CFI	Fizika, materiālzinātne	A.Krūmiņš	01.07.2010.-30.06.2013.	257 720 LVL	13 601 LVL	LR IZM, EK
LU CFI	Materiāli un to struktūras tandēma Saules šūnām	Fizika	I.Tāle	01.11.2010.-31.10.2013.	294 881 LVL	0 LVL	LR IZM, EK
LU CFI	Materiālu un tehnoloģiju izstrāde un izpēte difraktīvo optisko elementu ražošanai	Fizika	J.Teteris	01.11.2010.-31.10.2013.	289 969 LVL	38 961 LVL	LR IZM, EK
LU CFI	Jauni luminiscenti materiāli enerģiju taupošiem gaismas avotiem	Fizika	B.Bērziņa	01.11.2010.-31.10.2013.	310 800 LVL	4 166 LVL	LR IZM, EK
LU CFI	Inovātīvas tehnoloģijas izstrāde solārās kvalitātes silīcija iegūšanai ar elektronu kūļa metodi	Materiālzinātne	G.Čikvaidze	01.11.2010.-31.10.2013.	379 422 LVL	77 502 LVL	LR IZM, EK
LU CFI	Inovātīvi stiklu pārklājumi	Materiālzinātne	J.Purāns	01.11.2010.-31.10.2013.	391 805 LVL	42 665 LVL	LR IZM, EK
LU CFI	Tehnoloģijas materiālu digitālai multispektrālai kontrolei un kvalitātes uzlabošanai	Materiālzinātne	M.Ozoliņš	01.11.2010.-31.10.2013.	108 738 LVL	3 044 LVL	LR IZM, EK
LU CFI	Polimēru elektro-optiskā modulatora prototipa izstrāde	Fizika, materiālzinātne	M.Rutkis	01.01.2011.-31.12.2013.	148 000 LVL	11 207 LVL	LR IZM, EK
LU CFI	Nanostrukturēto un daudzfunkcionālo materiālu, konstrukciju un tehnoloģiju VPNC zinātniskās infrastruktūras attīstīšana	Materiālzinātne	M.Rutkis	27.12.2011.-31.08.2015.	2 104 002 LVL	450 431 LVL	LR IZM, EK
LU CFI	Redzes pārslodzes fizioloģijas pētījumi un redzes stresa diagnostikas metodikas izstrāde	Fizika, optometrija	G.Krūmiņa	01.10.2013.-31.08.2015.		17 044 LVL	LR IZM, EK
LU CFI	Inovātīvi materiāli caurspīdīgai elektronikai un fotonikai	Fizika, materiālzinātne	A.Kuzmins	01.10.2013.-31.08.2015.	349 990 LVL	59 142 LVL	LR IZM, EK

<b>Aģentūra</b>	<b>Projekta nosaukums</b>	<b>Zinātnes nozare</b>	<b>Projekta vadītājs/ koordinators</b>	<b>Projekta izpildes termiņš</b>	<b>Finansējums apjoms kopā</b>	<b>Finansējums 2013.gadā</b>	<b>Finansējuma avots/Pasūtītājs</b>
LU CFI	Inovatīvu funkcionālu materiālu un nanomateriālu izstrāde izmantošanai visi kontrolējošas tehnoloģijās	Fizika, materiālzinātne	M.Vanags	01.10.2013.-31.08.2015.		3 120 LVL	LR IZM, EK
LU CFI	Fotonikā izmantojamu stiklveida organisku mazmolekulāru materiālu dizains un pētījumi	Fizika, materiālzinātne	A.Vembris	01.10.2013.-31.08.2015.	349 990 LVL	59 201 LVL	LR IZM, EK
LU CFI	Tehnoloģiski svarīgu materiālu eksperimentāli un teorētiski pētījumi	Fizika, materiālzinātne	R.Eglītis	01.12.2013.-31.08.2015.	322 890 LVL	54 618 LVL	LR IZM, EK
LU CFI	<b>Līdzfinansējums starptautiskiem projektiem</b>						
LU CFI	Ķīnas-Latvijas-Lietuvas zinātniskās sadarbības projekts „Drošās un efektīvās optoelektroniskās ierīcēs izmantojamu organisku alektraktīvu materiālu sintēze un izpēte”	Fizika	M.Rutkis	01.01.2013.-01.12.2013		10 181 LVL	LR IZM
LU CFI	Ķīnas-Latvijas-Lietuvas zinātniskās sadarbības projekts „Viendimensiju nanostrukturās trīskomponentu sistēmām AlGaN”	Fizika	B.Bērziņa	01.01.2013.-01.12.2013.		10 181 LVL	LR IZM
LU CFI	Materiālu un tehnoloģiju pilnveidošana modernām litija baterijām	Fizika	G.Bajārs	01.01.2013.-10.12.2013.		10 181 LVL	LR IZM
LU CFI	Osmozes programma „Strukturētas ftalocianīna kārtiņas sensoru lietojumiem ”	Fizika	M.Rutkis	01.02.2013.-01.12.2013.		1 200 LVL	LR IZM
LU CFI	Osmozes programma „Nanostrukturētie testa paraugi, kas paredzēti apvienota tuvā lauka mikroskopijai”	Fizika	J.Purāns	01.02.2013.-01.12.2013.		1 020 LVL	LR IZM
LU CFI	ES 7.IP „EURATOM” līdzfinansējums	Fizika		01.12.2012.-30.06.2014.	226 640 LVL	99 081 LVL	LR IZM
LU CFI	<b>Līgumdarbi</b>						
LU CFI	Industriālo neatstarojoša vienpusēja un divpusēja pārklājuma, kas uzklāts ar magnetronu uzputināšanas metodi uz	Materiālzinātne	K.Kundziņš	02.01.2013.-30.06.2013.	20 570 LVL	20 570 LVL	VBB Kompetences centrs



<b>Aģentūra</b>	<b>Projekta nosaukums</b>	<b>Zinātnes nozare</b>	<b>Projekta vadītājs/ koordinators</b>	<b>Projekta izpildes termiņš</b>	<b>Finansējums apjoms kopā</b>	<b>Finansējums 2013.gadā</b>	<b>Finansējuma avots/Pasūtītājs</b>
	stikla paraugu mikrostruktūras analīze, nosakot pārklājuma nodilumizturību						
LU CFI	Pārklājuma uznešanas tehnoloģiskā procesa konstruktīvo risinājumu iespēju izpēte	Materiālzinātne	J.Purāns	02.05.2013.- 31.12.2013.	33 880 LVL	26 620 LVL	VBB Kompetences centrs
LU CFI	Ēku drošības sistēmas tehniskā apkope un uzturēšana	Materiālzinātne	A.Kristiņš	01.01.2013.- 01.12.2013.		5 002 LVL	Latvijas kuģniecība
LU CFI	Objektu apsardzes sistēmu apkalpošana	Materiālzinātne	A.Kristiņš	01.01.2013.- 01.12.2013.		1 816 LVL	Jaunrīgas attīstības uzņēmums
LU CFI	Telpu izīrēšana	Materiālzinātne	R.Siatkovskis	01.01.2013.- 01.12.2013.		7 572 LVL	Optometrijas centrs
LU CFI	Plāno neorganisko kārtiņu, kas uzklātas ar magnetronu vakuumuzputināšanas metodi uz organiskā stikla virsmām paraugu adhēzijas testu veikšana un mikrostruktūras analīze, sekojošu mērījumu veikšana, analīze un datu apkopošana	Materiālzinātne	K.Kundziņš	01.07.2013.- 31.12.2013.	20 570 LVL	20 570 LVL	Baltrotors, NeoFuels
LU CFI	Aparatūras un piegādes programmatūras izstrāde piekļuves sistēmai	Materiālzinātne	A.Kristiņš	01.01.2013.- 01.12.2013.		1 301 LVL	AgMS Serviss
LU CFI	Aparatūras un piegādes programmatūras izstrāde piekļuves sistēmai	Materiālzinātne	A.Kristiņš	01.01.2013.- 01.12.2013.		7 995 LVL	LDZ apsardze
LU CFI	Laboratorijas pētījumu un tehnoloģiju konsultācijas	Materiālzinātne	M.Rutkis	01.09.2013.- 30.09.2013.	19 327 LVL	19 327 LVL	GroGlass
LU CFI	Telpu izīrēšana		R.Siatkovskis	01.01.2013.- 01.12.2013.		33 657 LVL	LU
LU CFI	VNPC sadarbības partneri		M.Rutkis	01.01.2013.- 01.12.2013.		6 477 LVL	LU, RTU
LU CFI	Paraugu optisko īpašību pētījumi IS spektrālajā diapazonā	Fizika	L.Grigorjeva	01.01.2013.- 31.12.2013.		845 LVL	ISP Optics Latvia, LSEZ Lesjofors Springs LV

<b>Aģentūra</b>	<b>Projekta nosaukums</b>	<b>Zinātnes nozare</b>	<b>Projekta vadītājs/ koordinators</b>	<b>Projekta izpildes termiņš</b>	<b>Finansējums apjoms kopā</b>	<b>Finansējums 2013.gadā</b>	<b>Finansējuma avots/Pasūtītājs</b>
LU CFI	Gaisa monitoringa iekārtu savāktu putekļu paraugu analīze, izmantojot elektronu un optiskos mikroskopus, vakuumputināšanu	Fizika	K.Kundziņš	27.05.2013.- 27.07.2013.	4 961 LVL	4 961 LVL	Vidzemes Elektrotehnikas Fabrika
LU CFI	Fotoluminiscences spektrāli – kinētiskie mērījumi		M.Spriņģis		2 239 LVL	2 239 LVL	RTU
LU CFI	Molibdēna kontaktu izgatavošana	Materiālzinātne	V.Ivanovs	01.01.2013.- 01.12.2013.		4 247 LVL	SIA SIDRABE
LU RMK	<b>Granti un sadarbības projekti</b>						
LU RMK	Nordplus MultiNEC : Innovative Multidisciplinary Approach in Elderly Care	Medicīna	Sanita Puncule	15.06.2013.- 01.10.2014.	18000	487	Nordplus Higher Education, LU RMK
LU RMK	ERASMUS IP: Integrated care for adults with mental health disorders and co morbidity conditions– a transcultural nursing approach	Medicīna	Sanita Puncule	01.09.2013.- 31.08.2014.	47388	0,00	ERASMUS IP, Amsterdamas Universitāte
LU RMK	ERASMUS IP: Integrated care for adults with mental health disorders and co morbidity conditions– a transcultural nursing approach	Medicīna	Sanita Puncule	01.09.2012.- 31.08.2013.	45172	935	ERASMUS IP, Amsterdamas Universitāte
LU RMK	Erasmus Mundus: MEDEA	Medicīna	Sanita Puncule	01.07.2013.- 01.07.2017.	3264825	8065	Erasmus Mundus Action 2, Paul Sabatier Universitāte
LU RMK	Nordplus: Norlys 2012/2013	Medicīna	Sanita Puncule	15.06.2012.- 01.10.2013.	59000	1729	Nordplus Higher Education, Oslo and Akershus Universitāte
LU RMK	Nordplus: Norlys 2013/2014	Medicīna	Sanita Puncule	15.06.2013.- 01.10.2014.	21860	0	Nordplus Higher Education/Oslo and Akershus Universitāte

Aģentūra	Projekta nosaukums	Zinātnes nozare	Projekta vadītājs/ koordinators	Projekta izpildes termiņš	Finansējums apjoms kopā	Finansējums 2013.gadā	Finansējuma avots/Pasūtītājs
LU RMK	Nordplus: NOBA HEALTH PRO, 2012/2013	Medicīna	Sanita Puncule	15.06.2012.- 01.10.2013.	9000	860	Nordplus Higher Education/Šauļu Valsts koledža
LU RMK	Nordplus: NOBA HEALTH PRO, 2013/2014	Medicīna	Sanita Puncule	15.06.2013.- 01.10.2014.	8000	685	Nordplus Higher Education, Šauļu Valsts koledža
LU RMK	Nordplus: Preparatory visits	Medicīna	Sanita Puncule	21.11.2012.- 21.02.2013.	2160	2160	Nordplus Adult/LU RMK
LU RMK	<b>ESF un ERAF projekti</b>						
LU RMK	Inovatīvas starpdisciplināras atbalsta pasākumu programmas ieviešana garīgās un fiziskās veselības uzlabošanai, sociālās atstumtības riska mazināšanai bērniem un jauniešiem	Starpdisciplinārs	Daina Voita	2012. -2013.	173 000	80 000	ES
LU PSMK	<b>Starptautiskais finansējums</b>						
LU PSMK	ES Mūžizglītības programmas Erasmus apakšprogramma ERASMUS mobilitātes programma		Aiga Grauduma	01.06.2012.- 30.09.2013.	45905 EUR	15867 EUR	EK
LU PSMK			Aiga Grauduma	01.06.2013.- 30.09.2014.	95737 EUR	24433 EUR	EK
LU PSMK	<b>ESF un ERAF projekti</b>						
LU PSMK	Veselības aprūpes un veselības veicināšanas procesā iesaistīto institūciju personāla tālākizglītība nozares ilgtspējīgai attīstībai:						
LU PSMK	1) Par atkārtotu mācību procesa realizāciju māsu pamatspecialitātēs		Iveta Strode	25.07.2012 - 30.04.2013.	60449 LVL	15091 LVL	Veselības ministrija
LU PSMK	2) Par programmu, mācību materiālu izstrādi un mācību procesa realizāciju personāla profesionālo zināšanu un prasmju pilnveidē		Iveta Strode	07.12.2012.- 30.12.2013.	46566 LVL	46522 LVL	Veselības ministrija

<b>Aģentūra</b>	<b>Projekta nosaukums</b>	<b>Zinātnes nozare</b>	<b>Projekta vadītājs/ koordinators</b>	<b>Projekta izpildes termiņš</b>	<b>Finansējums apjoms kopā</b>	<b>Finansējums 2013.gadā</b>	<b>Finansējuma avots/Pasūtītājs</b>
LU PSMK	3) Par atkārtotu mācību procesa realizāciju māsu pamatspecialitātēs		Iveta Strode	21.03.2013.- 30.12.2013.	46097 LVL	39303 LVL	Veselības ministrija
LU PSMK	4) Par atkārtotu mācību procesa realizāciju māsu pamatspecialitātēs		Iveta Strode	24.05.2013.- 30.09.2013.	15600 LVL	15600 LVL	Veselības ministrija
LU PSMK	5) Par atkārtotu mācību procesa realizāciju māsu pamatspecialitātēs		Iveta Strode	26.10.2012.- 31.12.2014.	73000LVL	20013 LVL	Veselības ministrija
LU PSMK	6) Jaunākās tendences un tehnoloģijas datortomogrāfijas metodes pielietošanā		Elita Rutka	30.07.2013.- 31.05.2014	36640 LVL	9467 LVL	Veselības ministrija

### 2.6.3. Patenti un preču zīmes<sup>25</sup>

2013.gadā LU spēkā bija 25 patenti, 9 preču zīmes un selekcionāra tiesības uz 2 persiku, 2 aprikožu un 66 rododendru šķirnēm.

Tabula 2.27

#### LU 2013.gadā iesniegtie patentu pieteikumi

Numurs	Nosaukums	Pieteikuma iesniegšanas datums	Izgudrotāji
LV14711	Paņēmiens mālu struktūrās nesaistīto dzelzs savienojumu aizvākšanai	13.06.2013.	Juris Kostjukovs; Anna Trubačs-Boginska; Andris Actiņš
LV14706	Fermentētu atspirdzinošo dzērienu šķidrās koncentrāts	17.05.2013.	Pāvels Semjonovs; Aleksejs Daņiļevičs; Dagnija Upīte; Ilze Deniņa; Lilija Auziņa
LV14749	Multimodālas attēlošanas ierīce ādas bezkontakta diagnostikai	17.06.2013.	Jānis Spīgulis; Uldis Rubīns; Edgars Kviesis-Kipge
LV14749	Pimobendāna polimorfās kirstāliskās formas iegūšanas paņēmiens	26.06.2013.	Toms Rēķis, Gunita Oša, Agris Bērziņš, Andris Actiņš
LV14782	Paņēmiens refleksijas spektrālā vājinājuma attēlošanai pie vairākiem viļņu garumiem	12.11.2013.	Jānis Spīgulis
LV14776	Sorbents un metode ūdeņu attīrīšanai no radioaktīvajiem elementiem	03.10.2013.	Māris Kļaviņš; Andris Abramenkovs

Tabula 2.28

#### LU 2013.gadā spēkā esošie patenti

Numurs	Nosaukums	Pieteikuma iesniegšanas datums	Izgudrotāji
LV14711	Paņēmiens mālu struktūrās nesaistīto dzelzs savienojumu aizvākšanai	13.06.2013.	Juris Kostjukovs, Anna Trubačs-Boginska; Andris Actiņš
LV14706	Fermentētu atspirdzinošo dzērienu šķidrās koncentrāts	17.05.2013.	Pāvels Semjonovs; Aleksejs Daņiļevičs; Dagnija Upīte; Ilze Deniņa; Lilija Auziņa
LV14749	Multimodālas attēlošanas ierīce ādas bezkontakta diagnostikai	17.06.2013.	Jānis Spīgulis; Uldis Rubīns; Edgars Kviesis-Kipge
LV14749	Pimobendāna polimorfās kirstāliskās formas iegūšanas paņēmiens	26.06.2013.	Toms Rēķis, Gunita Oša, Agris Bērziņš, Andris Actiņš
LV14782	Paņēmiens refleksijas spektrālā vājinājuma attēlošanai pie vairākiem viļņu garumiem	12.11.2013.	Jānis Spīgulis

<sup>25</sup> Sadaļu sagatavoja Attīstības un plānošanas departaments.

Numurs	Nosaukums	Pieteikuma iesniegšanas datums	Izgudrotāji
LV14776	Sorbents un metode ūdeņu attīrīšanai no radioaktīvajiem elementiem	03.10.2013.	Māris Kļaviņš; Andris Abramenkovs
LV14532	Paņēmiens un ierīce refleksijas spektrālā vājinājuma attēlošanai vairākās spektra joslās	13.03.2012.	Jānis Spīgulis, Liene Elste
LV14444	Paņēmiens un ierīce perifērās reģionālās anestēzijas iedarbības noteikšanai, izmantojot bezkontakta fotopletizmogrāfiju	30.09.2011.	Aleksejs Miščuks, Renārs Erts, Uldis Rubīns, Jānis Spīgulis, Māris Mihelsons
LV14518	Sorbents ūdeņu attīrīšanai no fosfora savienojumiem	27.02.2012.	Artis Robalds, Līga Drejbalte, Linda Ansone, Māris Kļaviņš
LV14514	Iekārta un metode sirds darbības parametru optiskai bezkontakta kontrolei	06.10.2010.	Renārs Erts, Uldis Rubīns, Vladimirs Upmalis, Jānis Spīgulis, Miķelis Svilans
LV14548	Pjezoelektriska manipulātorā vadības iekārta	16.04.2012.	Juris Prikulis, Raimonds Popļausks, Raimonds Meijs, Juris Dzelme, Donāts Erts
LV14399	Dzelzs humāti kā arsēna savienojumu sorbenti	09.05.2011.	Māris Kļaviņš, Linda Ansone
LV14398	Sorbenta sintēzes metode dzeramā ūdens attīrīšanai no arsēna savienojumiem	05.05.2011.	Māris Kļaviņš, Linda Ansone
LV14414	Paņēmiens nātrija seskvikarbonāta un tā kompozītu mehanoķīmiskai iegūšanai	19.07.2011.	Juris Kostjukovs, Andris Actiņš
LV14290	Paņēmiens smektītu iegūšanai no smektītu mazsaturošiem māliem	15.12.2010.	Juris Kostjukovs, Andris Actiņš, Inese Sarceviča, Jūlija Karasa
LV14207	Metode un ierīce multispektrālu attēlu iegūšanai ar digitālo RGB sensoru	29.06.2010.	Jānis Spīgulis, Dainis Jakovels, Uldis Rubīns
LV14146	Optiskā sistēma gaisa optisko sakaru ierīcei	20.10.2008.	Māris Ābele, Jānis Vjaters, Elīna Rutkovska
LV13909	Pienskābes baktēriju fruktānus saturošie eksopolisaharīdu kompleksi, to izmantošana raudzētajos produktos, pārtikas kvalitātes un funkcionālo īpašību uzlabošanai	21.09.2007.	Pāvels Semjonovs, Pēteris Zikmanis
LV13872	Paņēmiens makromolekulu vai neliela vielas daudzuma pārvietošanai ar zondi	21.08.2008.	Uldis Maļinovskis, Raimonds Popļausks, Juris Dzelme, Gints Kaspars, Indriķis Muižnieks, Donāts Erts
LV13875	Paņēmiens nanotehnoloģijās izmantojamās metāla zondes izgatavošanai	21.08.2008.	Raimonds Popļausks, Juris Dzelme, Ilona Pastore, Jana Andžāne, Arturs Viksna, Donāts Erts

Numurs	Nosaukums	Pieteikuma iesniegšanas datums	Izgudrotāji
LV13873	Metāla adata, kuru izmanto kā zondi nanotehnoloģijās	21.08.2008.	Raimonds Popļausks, Juris Dzelme, Uldis Maļinovskis, Juris Švirksts, Indriķis Muižnieks, Donāts Erts
LV13874	Paņēmiens nanovadu ekeltroķīmiskai izgatavošanai	04.08.2008.	Juris Katkevičs, Anita Pastare, Arturs Vīksna, Donāts Erts
LV13960	Jauna dubulti šķērssašūta protonus vadoša membrāna un metode tās iegūšanai	13.12.2007.	Hongze Luo, Guntars Vaivars, Jānis Kleperis
LV13906	Paņēmiens agroķīmikāliju un/vai dabas antimikrobiālu piedevu saturošu biodegradējamu biokompozītu matricu izgatavošanai	16.10.2007.	Anda Dzene, Svetlana Gonta, Mārtiņš Kalniņš, Ludmila Savenkova, Velta Tupureina
LV13940	Sāniski izstarojoša/uztveroša optiskā šķiedra un tās izgatavošanas paņēmiens	20.11.2007.	Jānis Spīgulis

Tabula 2.29

**LU 2013.gadā spēkā esošās preču zīmes**

Numurs	Preču zīmes veids	Nosaukums	Pieteikuma datums
M 10 057	figurāla	UNIVERSITAS LATVIENSIS SCIENTIAE ET PATRIAE	28.05.1992.
M 31 687	vārdiska	LU	23.12.1992.
M 36 223	figurāla	Lielā aula	15.11.1994.
M 41 321	figurāla	LATVIJAS UNIVERSITĀTE BABĪTE	25.06.1997.
M 42 430	vārdiska	LUIS	03.11.1997.
M 42 450	vārdiska	LANET	03.11.1997.
M 46 194	figurāla	LU centrālā ēka	07.05.1999.
M 59 451	figurāla	KID KARJERAS IESPĒJU DIENA	04.06.2007.
M 66 298	figurāla	UNIVERSITAS LATVIENSIS SCIENTIAE ET PATRIAE LATVIJAS UNIVERSITĀTE ANNO 1919	26.10.2012.

Tabula 2.30

**LU 2013.gadā spēkā esošās selekcionāra tiesības uz šķirnēm**

Reģ.Nr.	Šķirnes nosaukums	Reģ. datums	Reģ. Nr.	Šķirnes nosaukums	Reģ datums
<b>Aprikozes</b>			<b>Persiki</b>		
APR-4	Rasa	06.02.2004.	PER-1	Viktors	06.02.2004.
APR-5	Jausma	06.02.2004.	PER-2	Maira	06.02.2004.

Reģ.Nr.	Šķirnes nosaukums	Reģ. datums	Reģ. Nr.	Šķirnes nosaukums	Reģ datums
<b>Rododendri</b>					
ROD-1	Rubīns	01.01.2000.	ROD-34	Madam Debene	26.08.2002.
ROD-2	Rīta zvaigzne	01.01.2000.	ROD-35	Saule	26.08.2002.
ROD-3	Polārsvaigzne	01.01.2000.	ROD-36	Academia Scientiarum	17.10.2003.
ROD-4	Pasaciņa	01.01.2000.	ROD-37	Alma Mater	17.10.2003.
ROD-5	Mazais Jefiņš	01.01.2000.	ROD-38	Babites baltais	17.10.2003.
ROD-6	Līva	01.01.2000.	ROD-39	Emeritus	17.10.2003.
ROD-7	Indra	01.01.2000.	ROD-40	Francisa	17.10.2003.
ROD-8	Inga	01.01.2000.	ROD-41	Kristine	17.10.2003.
ROD-9	Astra	01.01.2000.	ROD-42	Polonia	17.10.2003.
ROD-10	Anita	01.01.2001.	ROD-43	Rīgas rododendrs	17.10.2003.
ROD-11	Laura	01.01.2001.	ROD-44	Dzintra	24.05.2005.
ROD-12	Uguns	01.01.2001.	ROD-45	Lidija	24.05.2005.
ROD-13	Irina	01.01.2001.	ROD-46	Arta	24.05.2005.
ROD-14	Lavanda	01.01.2001.	ROD-47	Agris	24.05.2005.
ROD-15	Lita	01.01.2001.	ROD-48	Feja	24.05.2005.
ROD-16	Līgo	01.01.2001.	ROD-49	LU Rolands	24.05.2005.
ROD-17	Sprīdītis	01.01.2001.	ROD-50	Kārlis Ulmanis	26.04.2007.
ROD-18	Uldis	01.01.2001.	ROD-51	Robis	26.04.2007.
ROD-19	Alīna	01.01.2001.	ROD-52	Pērlīte	26.04.2007.
ROD-20	Ilze	01.01.2002.	ROD-53	Vija	26.04.2007.
ROD-21	Liene	01.01.2002.	ROD-54	Rudīte	26.04.2007.
ROD-22	Liesma	01.01.2002.	ROD-58	Viesturs	05.01.2010
ROD-23	Skaidrīte	01.01.2002.	ROD-59	Sofija	05.01.2010
ROD-24	Teika	01.01.2002.	ROD-60	Egons	05.01.2010
ROD-25	Dace	01.01.2002.	ROD-61	Toms	05.01.2010
ROD-26	Eduards Smilģis	01.01.2002.	ROD-62	Andris	05.01.2010
ROD-27	Emīls	01.01.2002.	ROD-63	Dita Krenberga	05.01.2010
ROD-28	Ginta	01.01.2002.	ROD-64	Rasma	05.01.2010
ROD-29	Jānis	01.01.2002.	ROD-65	Miks	08.12.2010.
ROD-30	Kārlis	01.01.2002.	ROD-66	Imants	08.12.2010.
ROD-31	Austra	26.08.2002.	ROD-67	Biruta	08.12.2010.
ROD-32	Ina	26.08.2002.	ROD-68	Babītes sarkanais	08.12.2010.
ROD-33	Lorija	26.08.2002.	ROD-69	Tālavija	08.12.2010.



Tabula 2.31

## Pieteiktie un spēkā esošie patenti, preču zīmes un šķirnes LU aģentūrās 2013.gadā

Aģen-tūra	Veids	Nosaukums	Autori	Pieteikts/ reģistrēts	Ja reģistrēts:	
					reģistrācijas dati	darbības termiņš
LU FI	Starptautisks patents	Method for treatment of plant raw material pellets	R. Valdmanis, M. Zaķe, M. Purmalis, A. Līckrastiņa, I. Barmina, A. Arshanitsa, G. Telysheva, V. Solodovnik	2013	EP13004455.5 – 1361.	
LU FI	Starptautisks patents	Method for production of fuel pellets	A. Arshanica, G.Telysheva, V. Solodovniks, I. Barmina, M. Zaķe, R. Valdmanis	2013	EP2413992.	
LU FI	LR patents	Magnētisko daļiņu sadalījuma pa izmēriem noteikšanas paņēmieni magnētiskā dispersijā	M. Majorovs, D. Zablockis, E. Blūms	2013	Nr. 14717	20 gadi
LU FI	LR patents	Dzesējams divertora plazmas attīrīšanas modelis	E.Platacis, K.Kravalis et al.	2013	Nr.14765	20 gadi
LU FI	Starptautisks patents	A Cooled divertor module for plasma treatment	E.Platacis, K.Kravalis et al.	2013	EP131858883.9	
LU FI	LR patents	Neitronu atšķelšanas mērķis	E.Platacis, K.Kravalis et al.	2013	Nr. 14732	20 gadi
LU BI	Preču zīme	LUBISILS	LVMI Silava, LU BI	reģistrēts	20.01.2013	21.06.2022.
LU BI	Patents	Bioloģiskai aktīvs sastāvs, kas inhibē pelēko puvi ( <i>Botrytis cinerea</i> ), un tā iegūšanas paņēmieni	M.Daugavietis, O.Polis, A.M.Korica, L.Jankevica, L.Lepse, R.Rancāne	Pieteikts	P-13-200 no 05.12.2013	
LU BI	Patents	Composition of biologically active substances for inhibition gray rot <i>Botrytis cinerea</i> and preparation method thereof	M.Daugavietis, O.Polis, A.M.Korica, L.Jankevica, L.Lepse, R.Rancāne	Iesniegts 2013.g. decembrī	European Patent Office	
LU BI	Šķirne	Vasaras kviešu šķirne 'ROBIJS';	LUBI D.Grauda, Ī.Rašals	Reģistrēts Valsts Stendes graudaugu	NR. KVV-14; 12/05/2011.	

Aģen- tūra	Veids	Nosaukums	Autori	Pieteikts/ reģistrēts	Ja reģistrēts:	
					reģistrācijas dati	darbības termiņš
				selekcijas institūts		
LU BI	Šķirne	Vasaras miežu šķirne 'AUSTRIS';	LUBI D.Grauda, Ī.Rašals	Reģistrēts	Valsts Stendes graudaugu selek- cijas institūts NR. MV-31; 24/11/2009.-	
LU MII	LR patents	Iekārta un datorizpildāms paņēmiens pārklājošos punktu klasteru vizualizācijai uz grafiskās vizualizācijas ierīces	J.Vihrovs, K.Prūsis, K.Freivalds, P.Ručevskis, V.Krebs	Iesniegts 05.09.2013. Nr.P-13- 126	LR Patentu valdē	-
LU MII	LR patents	Paņēmiens tīmekļa ontoloģiju valodas objekta tipa īpašību leksiskās formas un sintaktiskās valences definēšanai	N.Grūzītis, K.Čerāns, R.Liepiņš, G.Bārzdiņš	Iesniegts 16.08.2013. Nr.P-13- 119	LR Patentu valdē	-
LU MII	LR patents	Paņēmiens un elektroniskā sistēma domēnspecifiskas procesa pārvaldības programmsistēmas domēnspecifisko procesa definīciju transformēšanai	K.Podnieks, L.Lāce	24.09.2013. Nr.P-13- 137	Nr.14783 24.09.2013.	23.09.2033.
LU MII	LR patents	Method and Apparatus for Reducing Receiver Identification Overhead in IP Broadcast Networks	G.Barzdins, J.Klabacka	pieteikums tiek uzturēts 15.09.2010.		-
LU CFI	Eiropas patents	White light emitter compound material for luminescent lamps and method for making same	B.Bērziņa, V.Korsaks, L.Trinklere, M.Knite J.Grabis	Reģistrēts	EP13196564.2 no 10.12.2013.	
LU CFI	Eiropas patents	Method and optical system for Surface Structuring of Amorphous Substances via the Polatization Direction Modulated Light Field	J.Teteris, E.Potanina, K.Klismeta	Reģistrēts	EP13196565.9 no 10.12.2013.	

Aģen- tūra	Veids	Nosaukums	Autori	Pieteikts/ reģistrēts	Ja reģistrēts:	
					reģistrācijas dati	darbības termiņš
LU CFI	Eiropas patents	Poled nonlinear polymeric material	S.Gaidukovs, V.Kampars, M.Rutkis, A.Tokmakovs, E. Nitišs	Reģistrēts	EP13195779 no 05.12.2013.	
LU CFI	Eiropas patents	Electro-optic modulator and method of fabricating same	E.Nitišs, M.Rutkis, M.Svilāns	Reģistrēts	EP13196563 no 10.12.2013.	
LU CFI	Eiropas patents	Method For Antireflective Coating Protection With Organosilanes.	K.Kundziņš	Reģistrēts	EP13198629 no 10.12.2013.	
LU CFI	Eiropas patents	Multispectrally tested, printed coloir vision test for the fine evaluation of the degree of deficiency	S.Fomins, M.Ozoliņš	Reģistrēts	EP13193137.0 no 12.12.2013.	
LU CFI	Eiropas patents	Method for Refining Silicon using an Electron Beam	G. Chikvaidze	Reģistrēts	EP13196587.3 no 05.12.2013.	
LU CFI	LR patents	Plānu polimēra kārtiņu ierobežotas virsmas laukuma polarizēšanas ierīce un paņēmiens	O.Vilītis, E.Nitišs, M.Rutkis	Reģistrēts	Nr. 14755 no 02.10.2013.	
LU CFI	LR patents	Šķidrums līmeņa līdzsvarošanas sistēma	J.Kleperis, J.Straumēns	Reģistrēts	Nr. 14698 no 22.03.2013.	
LU CFI	LR patents	Kapilāro kanālu izveidošanas paņēmiens	J.Kleperis, J.Kuzņecovs, J.Baumanis	Reģistrēts	Nr. 14701 no 22.05.2013.	
LU CFI	LR patents	Amorfa silīcija slāņu lāzerkristali- zācijas paņēmiens mikro- un poli- silīcija saules šūnu iegūšanai	I.Tāle, B.Poļakovs, J.Butikova, P.Kūlis, G.Mārciņš	Pieteikts	P-13-179 no 13.11.2013.	
LU CFI	LR patents	Polēts nelineārs polimēru materiāls	S.Gaidukovs, V.Kampars, M.Rutkis, A.Tokmakovs, E. Nitišs	pieteikts	P-13-93 no 10.07.2013.	
LU PMI	Eiropas patents	A method for manufacturing rigid low density polyisocyanurate bio- based foams filled with carbon fibers	I.Beverte, U.Cābulis, U.Stirna, J.Andersons	Pieteikts	EP13196281.3. 09.12.2013.	

Aģentūra	Veids	Nosaukums	Autori	Pieteikts/ reģistrēts	Ja reģistrēts:	
					reģistrācijas dati	darbības termiņš
LU PMI	LR patents	Kapacitatīvs pārveidotājs materiālu dielektrisko parametru nesagraujošai testēšanai	A.Kalpiņš, U.Lomanovskis, V.Štrauss	Reģistrēts	Nr. 14728B, 09.2013. lpp. 1169	
LU PMI	PCT	Method and device for estimating the real and imaginary parts of the frequency response	V.Štrauss, A.Kalpins, U.Lomanovskis	Pieteikts	PCT/LV2013/000 011. 27.09.2013	
LU PMI	LR patents	Paņēmiens un iekārta ceļu aizsargbarjeru izgatavošanai paredzēta daudzslāņu kompozītmateriāla ražošanai un ar šo paņēmienu iegūtais daudzslāņu kompozītmateriāls	V.Leitlands	Reģistrēts	Nr. 14712, 09.2013. lpp. 1173	
LU PMI	PCT	Method and equipment for producing multi-layer composite material for the manufacture of roadside safety barriers	V.Leitlands	Pieteikts	PCT/LV2013/000 008, 20.09.2013./16.10 .2013	
LU PMI	EP	A method for manufacturing concrete filled with carbon fibers	I.Beverte, A.Arnautovs, A.Tolks	Pieteikts	EP 13197304.2. 20.12.2013	
LU PMI	LR patents	Paņēmiens un ierīce spēka pārnesei uz elastīga kompozītmateriāla sloksni	G.Portnovs	Reģistrēts	Nr. 14637. 4/2013, lpp. 430.	
LU PMI	Eiropas patents	Gripping device for transmission of tensile load to an elastic strip.	G.Portnovs	Reģistrēts	EP2602399 (A1) — 2013-06-12	
LU PMI	Eiropas patents	FRP reinforcing bar.	G.Portnovs, A.Arnautovs	Pieteikts	EP13186936.4. 01.10.2013.	
LU PMI	Eiropas patents	Method of making an impact-indicating coating on a surface of an article made of composite materials	S.Vidinejevs, O.Strekalova, A.Aņiskevičs	Reģistrēts	EP2537666 (A1) — 2012-12-26	

## 2.6.4. Publikācijas un izdevējdarbība

### 2.6.4.1. LU struktūrvienību un aģentūru personāla publikācijas 2013.gadā

Pamatojoties uz LUB Kopkataloga datiem 2013.gadā LU kopumā uzskaitītas 2421 publikācijas. Salīdzinājumā ar iepriekšējo gadu apkopoto publikāciju skaits samazinājies par 361.

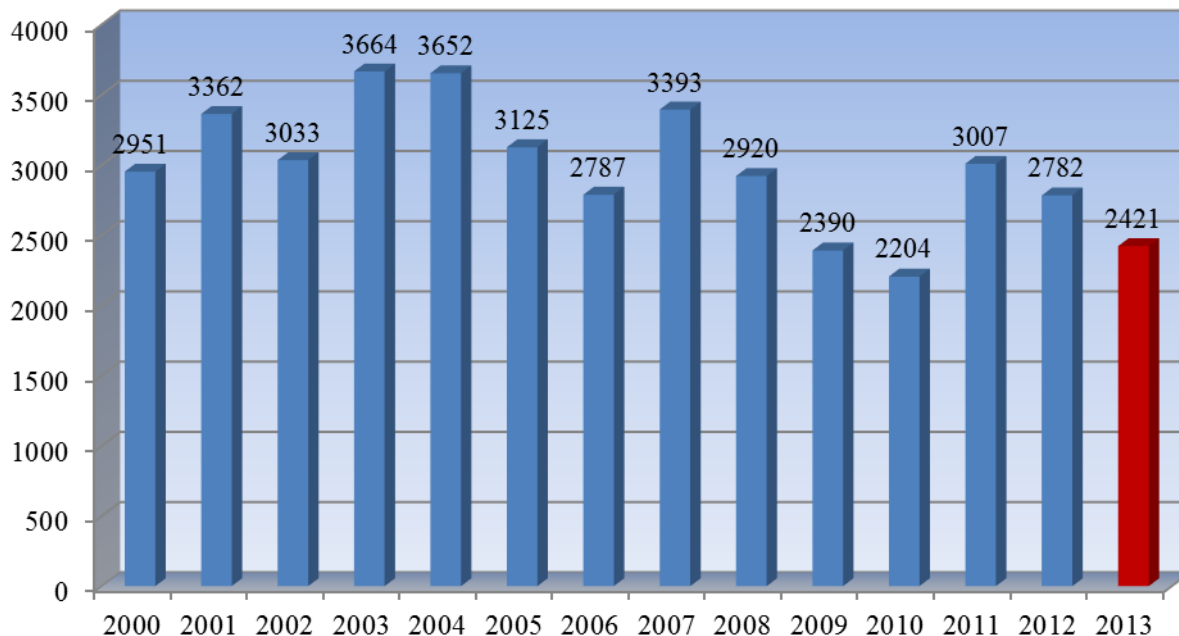

#### 2.22 att. LU struktūrvienību un aģentūru personāla publikāciju skaita dinamika

Salīdzinot publikāciju skaitu pa nozarēm, visvairāk publikāciju 2013.gadā ir fizikā - 14%, valodniecībā un literatūrzinātnē – 9%. Daudz publikāciju bija arī pedagoģijā, medicīnā, vadībzinātnē un juridiskajās zinātnēs.

Visvairāk publikāciju 2013.gadā bija HZF (266), PPMF (259), ĢZZF (228), bet no aģentūrām – LU CFI (143) un LU Vall (94).

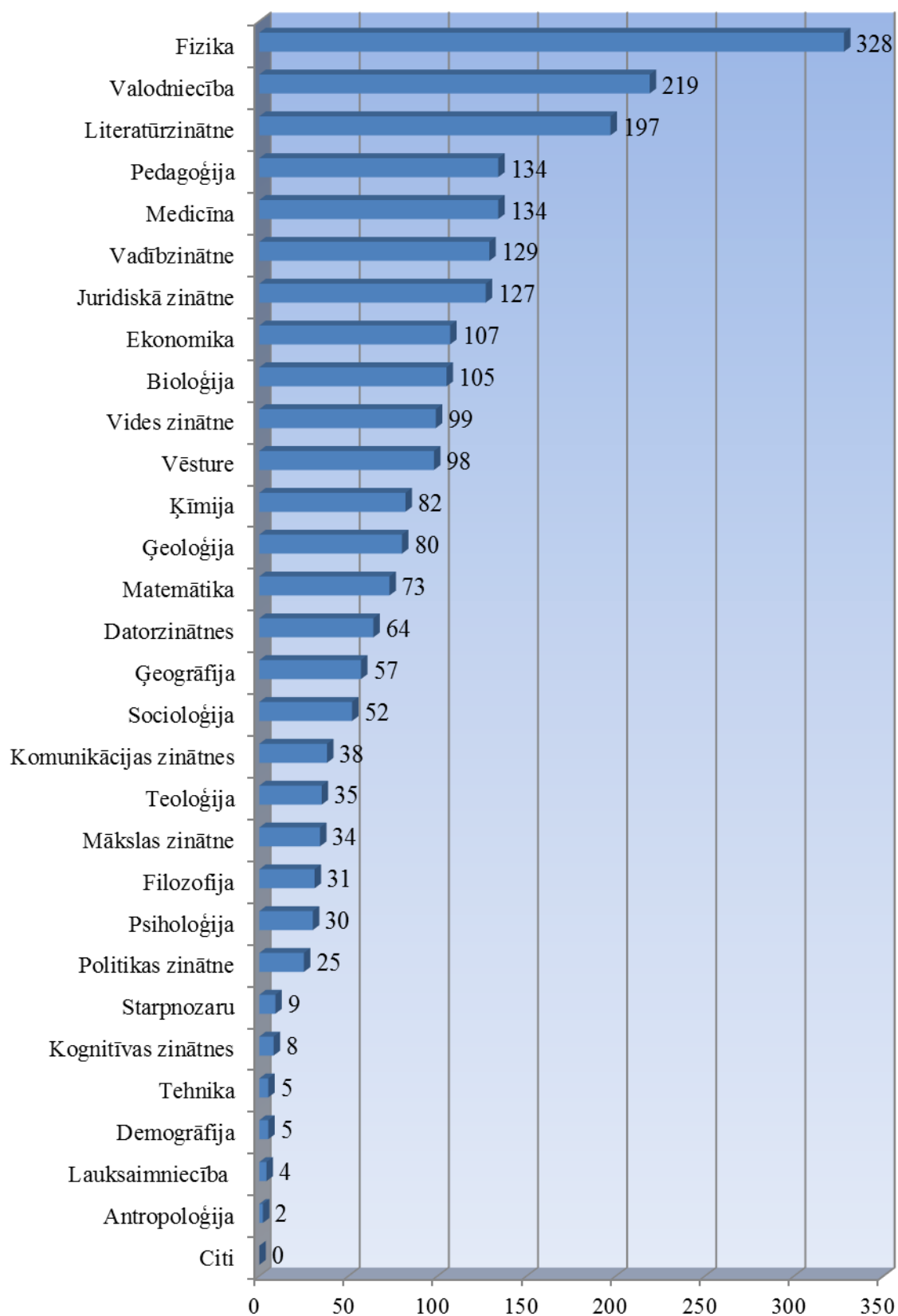

2.23 att. 2013. gada LU struktūrvienība un aģentūru personāla publikāciju skaits sadalījumā pa zinātņu nozarēm

## 2013.gada LU struktūrvienību un aģentūru personāla publikāciju skaits pa zinātņu nozarēm

Zinātņu nozare	Zinātniskās un citas monogrāfijas <sup>1</sup>	Publikācijas, kas indeksētas WofS vai Scopus <sup>2</sup>	Publikācijas starptautiski reenzētos izdevumos <sup>3</sup>	Citi raksti zinātnisko izdevumos, nodalās monogrāfiās <sup>4</sup>	Konferenču ziņojumi vai tēzes, kas indeksēti WofS	Pārējie konferenču ziņojumi vai tēzes	Zinātniski recenzēti rakstu krājumi, kas ir starptautiski izplatīti	Citi zinātniski rakstu krājumi	Sastādīti zinātniskie izdevumi	Enciklopēdiju raksti vai šķirklji	Zinātniskie vai literārie tulkojumi	Mācību grāmatas	Metodiskie materiāli	Populārzinātniskas un kultūrkritisks publikācijas	Publicistika žurnālos un avīzēs	Pārējas publikācijas <sup>5</sup>	Kopā:
Antropoloģija	0	0	1	0	0	0	0	0	0	0	0	0	0	0	0	1	2
Bioloģija	1	46	12	3	7	31	0	0	0	0	0	0	0	3	2	0	105
Datorzinātnes	0	25	11	0	17	7	1	0	0	0	0	0	3	0	0	0	64
Demogrāfija	0	1	1	1	0	0	0	0	0	0	0	0	0	0	1	1	5
Ekonomika	3	8	28	4	13	44	0	2	0	0	0	0	0	1	1	3	107
Filozofija	4	1	18	2	0	0	1	0	1	0	1	0	0	0	3	0	31
Fizika	0	140	9	12	54	88	0	0	0	0	1	2	2	16	4	0	328
Ģeogrāfija	1	7	4	9	1	35	0	0	0	0	0	0	0	0	0	0	57
Ģeoloģija	4	5	9	8	0	52	0	0	0	0	0	0	0	2	0	0	80
Juridiskā zinātne	5	0	23	40	1	36	1	2	1	1	0	0	1	11	4	1	127
Kognitīvas zinātnes	0	0	1	0	0	4	1	0	0	0	0	1	1	0	0	0	8
Komunikācijas zinātnes	0	0	19	4	0	7	1	0	1	0	0	0	0	4	2	0	38
Ķīmija	0	26	5	0	10	40	0	0	0	0	0	0	1	0	0	0	82
Lauksaimniecība	1	1	2	0	0	0	0	0	0	0	0	0	0	0	0	0	4
Literatūrzinātne	6	0	100	34	0	26	6	1	4	0	0	0	1	10	8	1	197
Matemātika	0	11	0	15	6	18	0	1	0	0	0	13	8	0	0	1	73
Mākslas zinātne	3	0	3	7	0	9	0	0	0	0	1	0	0	8	3	0	34
Medicīna	2	53	5	13	15	30	0	0	0	0	0	1	1	11	3	0	134

Zinātņu nozare	Zinātniskās un citas monogrāfijas <sup>1</sup>	Publikācijas, kas indeksētas WofS vai Scopus <sup>2</sup>	Publikācijas starptautiski reenzētos izdevumos <sup>3</sup>	Citi raksti zinātnisko izdevumos, nodaļas monogrāfijās <sup>4</sup>	Konferenču ziņojumi vai tēzes, kas indeksēti WofS	Pārējie konferenču ziņojumi vai tēzes	Zinātniski recenzēti rakstu krājumi, kas ir starptautiski izplatīti	Citi zinātniski rakstu krājumi	Sastādīti zinātniskie izdevumi	Enciklopēdiju raksti vai šķirklī	Zinātniskie vai literārie tulkojumi	Mācību grāmatas	Metodiskie materiāli	Populārzinātniskas un kultūrkritiskas publikācijas	Publicistika žurnālos un avīzēs	Pārējas publikācijas <sup>5</sup>	Kopā:
<b>Pedagoģija</b>	0	0	29	20	0	38	1	3	0	0	0	0	28	6	2	7	<b>134</b>
<b>Politikas zinātne</b>	0	1	6	5	0	3	0	0	0	0	1	0	0	6	3	0	<b>25</b>
<b>Psiholoģija</b>	0	3	0	9	0	5	0	1	0	0	3	0	7	0	1	1	<b>30</b>
<b>Socioloģija</b>	2	8	27	5	0	9	1	0	0	0	0	0	0	0	0	0	<b>52</b>
<b>Teoloģija</b>	3	1	10	7	0	5	3	0	0	0	0	0	0	3	3	0	<b>35</b>
<b>Tehnika</b>	0	0	1	0	0	4	0	0	0	0	0	0	0	0	0	0	<b>5</b>
<b>Vadībzinātne</b>	0	1	21	39	1	20	1	1	2	1	0	0	20	4	13	5	<b>129</b>
<b>Valodniecība</b>	2	2	51	74	0	62	1	5	2	0	0	2	6	3	8	1	<b>219</b>
<b>Vēsture</b>	6	3	27	26	0	6	0	1	1	0	1	0	2	19	4	2	<b>98</b>
<b>Vides zinātne</b>	2	12	15	9	6	52	0	2	0	0	0	0	0	1	0	0	<b>99</b>
<b>Citi</b>	0	0	0	0	0	0	0	0	0	0	0	0	0	0	0	0	<b>0</b>
<b>Starpnozaru</b>	0	1	0	1	0	2	2	0	0	0	0	0	0	2	0	1	<b>9</b>
<b>KOPĀ</b>	<b>45</b>	<b>356</b>	<b>438</b>	<b>347</b>	<b>131</b>	<b>633</b>	<b>20</b>	<b>19</b>	<b>12</b>	<b>2</b>	<b>8</b>	<b>19</b>	<b>81</b>	<b>110</b>	<b>65</b>	<b>25</b>	<b>2311</b>



Tabula 2.33

## LU struktūrvienību un aģentūru personāla publikāciju skaits 2013.gadā

LU struktūrvienība/ aģentūra	Zinātniskās un citas monogrāfijas <sup>1</sup>	Publikācijas, kas indeksētas WofS vai Scopus <sup>2</sup>	Publikācijas starptautiski reenzētos izdevumos <sup>3</sup>	Citi raksti zinātnisko izdevumos, nodalās monogrāfijās <sup>4</sup>	Konferenču ziņojumi vai tēzes, kas indeksēti WofS	Pārējie konferenču ziņojumi vai tēzes	Zinātniski recenzēti rakstu krājumi, kas ir starptautiski izplatīti	Citi zinātniski rakstu krājumi	Sastādīti zinātniskie izdevumi	Enciklopēdiju raksti vai šķirklji	Zinātniskie vai literārie tulkojumi	Macību grāmatas	Metodiskie materiāli	Populārzinātniskas un kultūrkritiskas	Publicistika žurnālos un avīzēs	Pārējas publikācijas <sup>5</sup>	Kopā:
<b>BF</b>	0	36	16	3	6	14	0	0	0	0	0	1	3	3	0	0	<b>82</b>
<b>DF</b>	0	24	10	3	15	8	1	0	0	0	0	0	4	0	1	0	<b>66</b>
<b>EVF</b>	3	10	36	10	13	55	1	3	0	0	0	0	0	0	2	5	<b>138</b>
<b>FMF</b>	1	43	5	16	13	60	0	0	0	0	0	6	12	3	2	1	<b>162</b>
<b>ĢZZF</b>	10	24	29	25	8	122	1	2	0	0	0	0	2	4	1	0	<b>228</b>
<b>HZF</b>	5	6	102	56	0	59	6	5	1	0	1	0	7	9	5	4	<b>266</b>
<b>JF</b>	4	0	24	39	1	36	1	2	0	1	0	0	1	11	4	1	<b>125</b>
<b>ĶF</b>	0	21	3	0	14	50	0	0	0	0	0	0	3	3	0	0	<b>94</b>
<b>MF</b>	1	48	6	10	15	30	0	0	0	0	0	0	1	10	2	0	<b>123</b>
<b>PPMF</b>	0	4	46	65	0	51	2	4	0	1	3	2	54	13	3	11	<b>259</b>
<b>SZF</b>	1	4	38	15	0	25	2	1	0	0	0	1	0	9	3	2	<b>101</b>
<b>TF</b>	2	1	7	2	0	3	1	0	0	0	0	0	0	2	3	0	<b>21</b>
<b>VFF</b>	6	1	27	14	0	3	0	0	1	0	1	0	0	8	4	2	<b>67</b>
<b>LU AI</b>	0	1	0	0	0	0	0	0	0	0	0	0	0	10	1	0	<b>12</b>
<b>LU ASI</b>	0	5	1	0	18	12	0	0	0	0	0	0	0	0	1	0	<b>37</b>
<b>LU EKMI</b>	0	3	0	1	0	5	0	0	0	0	0	0	0	0	0	0	<b>9</b>
<b>LU FI</b>	0	21	0	0	7	0	0	0	0	0	0	0	0	0	0	0	<b>28</b>
<b>LU ĢGI</b>	0	1	1	0	1	6	0	0	0	0	0	0	0	0	0	0	<b>9</b>
<b>LU ĶFI</b>	0	5	0	0	6	6	0	0	0	0	0	0	0	0	0	0	<b>17</b>

LU struktūrvienība/ aģentūra	Zinātniskās un citas monogrāfijas <sup>1</sup>	Publikācijas, kas indeksētas WofS vai Scopus <sup>2</sup>	Publikācijas starpautiski recenzētos izdevumos <sup>3</sup>	Citi raksti zinātnisko izdevumos, nodaļas monogrāfijās <sup>4</sup>	Konferenču ziņojumi vai tēzes, kas indeksēti WofS	Pārējie konferenču ziņojumi vai tēzes	Zinātniski recenzēti rakstu krājumi, kas ir starpautiski izplatīti	Citi zinātniski rakstu krājumi	Sastādīti zinātniskie izdevumi	Enciklopēdiju raksti vai šķirklji	Zinātniskie vai literārie tulkojumi	Mācību grāmatas	Metodiskie materiāli	Populārzinātniskas un kultūrkrītiskas	Publicistika žurnālos un avīzēs	Pārējas publikācijas <sup>5</sup>	Kopā:
LU KZI	0	5	0	1	1	1	0	0	0	0	0	0	0	0	0	0	8
LU MBI	1	14	4	1	1	1	0	0	0	0	0	0	0	0	0	0	22
LU BI	0	5	1	4	7	32	0	0	0	0	0	0	0	0	0	0	49
LU CFI	0	71	3	0	23	45	0	0	0	0	0	0	0	0	1	0	143
LU FSI	6	2	26	7	0	1	4	0	1	0	2	0	0	1	2	0	52
LU LFMI	6	0	27	13	0	2	1	0	3	0	1	0	0	7	0	1	61
LU LVaII	0	2	16	38	0	25	0	1	1	0	0	0	0	2	8	1	94
LU LVI	0	1	6	9	0	2	0	0	0	0	1	0	0	4	1	0	24
LU MII	0	13	3	17	1	1	0	1	1	0	0	0	0	0	0	0	37
LU PMI	0	17	0	0	6	0	0	0	0	0	0	0	0	0	0	0	23
ESASAC	0	0	1	0	0	0	0	0	0	0	0	0	0	0	0	0	1
JSC	0	0	0	1	0	0	0	0	0	0	0	0	0	0	0	0	1
RSIA "Babīte"	0	0	0	0	0	0	0	0	0	0	0	0	0	0	2	0	2
LU AB	1	0	1	2	0	1	0	0	1	0	0	0	0	2	2	0	10
LUB	0	0	5	2	0	1	0	0	1	0	0	0	1	3	3	0	16
ITD	0	0	0	0	1	0	0	0	0	0	0	0	0	0	0	0	1
Inovāciju centrs	0	0	0	0	0	0	0	0	0	0	0	0	0	0	1	0	1
SP	0	0	0	0	0	0	0	0	0	0	0	0	0	1	0	0	1
ZTVM	0	1	0	0	0	0	0	0	0	0	1	11	5	4	3	0	25
RAP	0	0	0	0	0	0	0	0	0	0	0	0	0	0	0	0	0

LU struktūrvienība/ aģentūra	Zinātniskās un citas monogrāfijas <sup>1</sup>	Publikācijas, kas indeksētas WofS vai Scopus <sup>2</sup>	Publikācijas starptautiski recenzētos izdevumos <sup>3</sup>	Citi raksti zinātnisko izdevumos, nodaļas monogrāfijās <sup>4</sup>	Konferenču ziņojumi vai tēzes, kas indeksēti WofS	Pārējie konferenču ziņojumi vai tēzes	Zinātniski recenzēti rakstu krājumi, kas ir starptautiski izplatīti	Citi zinātniski rakstu krājumi	Sastādīti zinātniskie izdevumi	Enciklopēdiju raksti vai šķirklji	Zinātniskie vai literārie tulkojumi	Mācību grāmatas	Metodiskie materiāli	Populārzinātniskas un kultūrkrītiskas	Publicistika žurnālos un avīzēs	Pārējas publikācijas <sup>5</sup>	Kopā:
AkD	0	0	1	0	0	0	0	0	0	0	0	0	0	0	0	0	1
APD	0	0	0	0	0	0	0	0	0	0	0	0	2	1	2	0	5
SAD	0	0	0	0	0	0	0	0	2	0	0	0	0	0	0	0	2
LU Fonds	0	0	0	0	0	0	0	0	0	0	0	0	0	0	1	0	1
Rektorāts	0	0	0	0	0	0	0	0	0	0	0	0	0	0	7	0	7
LU BD	0	3	1	0	0	0	0	0	0	0	0	0	0	0	0	0	4
Karjeras centrs	0	0	0	0	0	0	0	0	0	0	0	0	0	0	1	0	1
Valodu centrs	0	0	2	0	0	1	0	0	0	0	0	0	0	0	0	0	3
LU	0	0	0	0	0	0	0	0	0	0	0	0	0	1	0	0	1
<b>KOPĀ</b>	<b>47</b>	<b>392</b>	<b>448</b>	<b>354</b>	<b>157</b>	<b>658</b>	<b>20</b>	<b>19</b>	<b>12</b>	<b>2</b>	<b>10</b>	<b>21</b>	<b>95</b>	<b>111</b>	<b>66</b>	<b>28</b>	<b>2393</b>

<sup>1</sup> Zinātniskās monogrāfijas un citas monogrāfijas un promocijas darbi grāmatas veidā.

<sup>2</sup> Raksti zinātniskos izdevumos, nodaļas monogrāfijās, raksti anonīmi recenzētā zinātniskā žurnālā un raksti recenzētos zinātniskos krājumos, nodaļas monogrāfijās, redaktora ievadvārdi monogrāfijām un krājumiem, kas indeksēti Web of Science, Scopus vai ERIH datubāzēs.

<sup>3</sup> Raksti starptautiski recenzētos zinātniskos žurnālos, kā arī raksti recenzētos zinātniskos krājumos, nodaļas monogrāfijās, redaktora ievadvārdi monogrāfijām un krājumiem, kas publicēti starptautiski recenzētos izdevumos.

<sup>4</sup> Citi raksti, kas publicēti zinātniskos žurnālos vai recenzētos zinātniskos krājumos, kā arī nodaļas monogrāfijās, redaktora ievadvārdi monogrāfijām un krājumiem, kuriem nav nodrošināta starptautiska recenzēšana.

#### **2.6.4.2. Periodiskie izdevumi kārtējā gadā**

Par periodiskajiem izdevumiem tiek uzskatīti žurnāli un rakstu krājumi, kas tiek izdoti ar noteiktu regularitāti. Kopā 2013.gadā LU ir izdoti 13 periodiskie izdevumi – zinātniski žurnāli.

##### **1. LATVIJA. PĀRSKATS PAR TAUTAS ATTĪSTĪBU**

- Zinātniskais izdevums
- Izdod LU SZF
- Periodiskums – 1 reizi gadā
- Iznāk kopš 1995.gada

##### **2. JOURNAL OF ECONOMICS AND MANAGEMENT RESEARCH**

- Zinātniskais žurnāls
- Izdod LU EVF
- Periodiskums – 3 reizes gadā
- Iznāk kopš 2012.g.

##### **3. HUMANITIES AND SOCIAL SCIENCES. LATVIA**

- Zinātniskais žurnāls
- Izdod LU HZF, VFF, EVF, JF, SZF, FSI
- Periodiskums – 1 reizi gadā
- Iznāk kopš 1993. g.

##### **4. JURIDISKĀ ZINĀTNE**

- Zinātniskais žurnāls
- Izdod LU JF
- Periodiskums – 1 reizi gadā
- Iznāk kopš 2010.g.

##### **5. ZVAIGŽNOTĀ DEBESS**

- Zinātniskais žurnāls
- Izdod LU AI
- Periodiskums – 4 reizes gadā
- Iznāk kopš 1958.g.

##### **6. BALTU FILOLOĢIJA: BALTU VALODNIECĪBAS ŽURNĀLS**

- Zinātniskais žurnāls
- Izdod LU HZF
- Periodiskums – 2 reizes gadā
- Iznāk kopš 1991.g.

##### **7. BALTIC JOURNAL OF ENGLISH LANGUAGE, LITERATURE AND CULTURE**

- Zinātniskais žurnāls
- Izdod LU HZF
- Periodiskums – 1 reize gadā
- Iznāk kopš 2011.g.

##### **8. ETHNICITY : ETHNIC DIVERSITY AND ETHNIC STUDIES**

- Zinātniskais žurnāls
- Izdod LU FSI

- Periodiskums – 2 reizes gadā
- Iznāk kopš 2009.g.

## **9. CEĻŠ**

- Zinātniskais izdevums
- Izdod LU TF
- Periodiskums – 1 sējums gadā
- Iznāk kopš 1935.g.

## **10. МЕХАНИКА КОМПОЗИТНЫХ МАТЕРИАЛОВ MECHANICS OF COMPOSITE MATERIALS**

- Zinātniskais žurnāls
- Izdod LU PMI
- Periodiskums – 6 reizes gadā
- Iznāk kopš 1965.g.

## **11. LETONICA**

- Zinātniskais žurnāls
- Izdod LU LFMI
- Periodiskums – 1 reizi gadā
- Iznāk kopš 1998.g.

## **12. LATVIJAS VĒSTURES INSTITŪTA ŽURNĀLS**

- Zinātniskais žurnāls
- Izdod LU LVI
- Periodiskums – 4 reizes gadā
- Iznāk kopš 1936.g.

## **13. MAGNETOHYDRODYNAMICS**

- Zinātniskais žurnāls
- Izdod LU FI
- Periodiskums – 4 reizes gadā
- Iznāk kopš 1965.g.

### 2.6.4.3. Zinātnisko rakstu krājumi

Tabula 2.34

#### LU Raksti

Nr.p.k.	Sērijas numurs	Nosaukums	Valoda	Lpp.
1.	LU Raksti Nr. 794	Filosofija	LV, EN, DE	156
2.	LU Raksti Nr. 793	Orientālistika. Starp Austrumiem un Rietumiem	EN, LV	240
3.	LU Raksti Nr. 792	Izglītības vadība	LV	144
4.	LU Raksti Nr. 791	Zemes un vides zinātnes	LV	124
5.	LU Raksti Nr. 790	Pedagoģija un skolotāju izglītība	LV, EN	220

Tabula 2.35

#### LU struktūrvienību un aģentūru 2013.gadā izdotie zinātnisko rakstu krājumi

Strv-ba/ aģentūra	Rakstu krājuma nosaukums	Apraksts	Izdošanas dati	Apjoms
LU HZF	49. Artura Ozola dienas konference: A. Bīlensteina gramatikai "Die lettische Sprache.." (1863-1864) - 150 : Rīga, 2013. gada 15. marts, referātu anotācijas un kopsavilkumi	Referātu tēzes	Rīga, LU HZF, 2013	25. lpp.
LU LVU	Baltu valodas: vēsture un aktuālie procesi : akadēmiķa Jāņa Endzelīna 140. dzimšanas dienas atceres starptautiskās zinātniskās konferences materiāli	Konferences materiāli	Rīga, LU LVI, 2013	70. lpp.
LU LFMI	Dzimtes konstruēšana: zinātnisko rakstu krājums	Zinātnisko rakstu krājums	Rīga, LU LFMI, 2013	191. lpp.
LU EVF	International Scientific Conference "New Challenges of Economic and Business Development – 2013": Riga, Latvia, May 9-11, 2013: conference proceedings	Konferences materiāli	Rīga, LU EVF, 2013	716. lpp.
LU LFMI	Intas Čaklās rakstu krājums "Kas dzīvo vārdos: raksti par literatūru"	Zinātnisko rakstu krājums	Rīga, LU LFMI, 2013	295. lpp.
LU (sadarbībā ar LZA)	Imants Ziedonis. Piederības meklējumi, brīvības treniņš: starptautiska zinātniskā konference, Rīga, 2013. gada 8.-9. maijs: tēzes	Konferences tēžu krājums	Rīga, LU, 2013	59. lpp.
LU HZF	Dzīves dziesma sarkanā : Ojārs Vācietis un viņa laiks : zinātnisku rakstu krājums	Zinātnisko rakstu krājums	Rīga, LU HZF, 2013	287. lpp.
LU HZF	Rīgas teksts. Augusta Deglava romānam "Rīga" 100: zinātnisko rakstu krājums	Zinātnisko rakstu krājums	Rīga, LU HZF, 2013	274. lpp.

<b>Strv-ba/ aģentūra</b>	<b>Rakstu krājuma nosaukums</b>	<b>Apraksts</b>	<b>Izdošanas dati</b>	<b>Apjoms</b>
LU PPMF	Quality education for quality teaching [elektronisks resurss]: 2013 ATEE Spring Conference proceedings	Konferences materiāli	Rīga, LU PPMF, 2013	159 .lpp.
LU EVF	Project Management Development – Practice and Perspectives: 2nd International Scientific Conference on Project Management in the Baltic Countries, April 11-12, 2013, Riga, University of Latvia: conference proceedings	Konferences materiāli	Rīga, LU EVF, 2013	264 .lpp.
LU EVF	International conference "New challenges of economic and business development - 2013", May 9-11, 2013, Riga, University of Latvia : abstracts	Konferences tēžu krājums	Rīga, LU EVF, 2013	94. lpp.
LU HZF	2nd International symposium "Language for international communication: linking interdisciplinary perspectives": 23-24 May 2013, Riga, Latvia: Book of abstracts	Konferences tēžu krājums	Rīga, LU HZF, 2013	78. lpp.
LU HZF	Arturs Ozols (1912-1964) in honorem	Zinātnisko rakstu krājums	Rīga, LU HZF, 2013	168. lpp.
LU HZF	Rūdolfs Blaumanis : teksts un konteksts: rakstu krājums	Zinātnisko rakstu krājums	Rīga, LU HZF, 2013	486. lpp.
LU ĢZZF	Cilvēks un daba: Engures ekoreģions: konferences tēzes, 2013. gada 12. aprīlis	Konferences tēžu krājums	Rīga, LU ĢZZF, 2013	29. lpp.
LU ĢZZF	Cilvēks un daba : Engures ekoreģions	Zinātnisko rakstu krājums	Rīga, LU ĢZZF, 2013	423. lpp.
LU ĢZZF	Bog and lake research in Latvia	Zinātnisko rakstu krājums	Rīga, LU ĢZZF, 2013	91. lpp.
LU FSI	Reliģiski – filozofiski raksti	Zinātnisko rakstu krājums	Rīga, LU FSI, 2013	230. lpp.
LU PPMF	LU Pedagoģijas, psiholoģijas un mākslas fakultāte zinātnei un izglītībai: rakstu krājums	Zinātnisko rakstu krājums	Rīga, LU PPMF, 2013	470. lpp.
LU MII	Matemātika. Diferenciālvienādojumi = Mathematics. Differential equations = Математика. Дифференциальные уравнения /	Zinātnisko rakstu krājums	Rīga, LU MII, 2013	125. lpp.
LU HZF	Valoda: nozīme un forma 3 : teorija un metodoloģija latviešu valodniecībā = Language: meaning and form 3 : theory and methodology in Latvian linguistics	Zinātnisko rakstu krājums	Rīga, LU HZF, 2013	171. lpp.

<b>Strv-ba/ aģentūra</b>	<b>Rakstu krājuma nosaukums</b>	<b>Apraksts</b>	<b>Izdošanas dati</b>	<b>Apjoms</b>
LU JF	Tiesību interpretācija un tiesību jaunrade – kā rast pareizo līdzsvaru : Latvijas Universitātes 71. zinātniskās konferences rakstu krājums	Konferences rakstu krājums	Rīga, LU JF, 2013	361. lpp.
LU PPMF	The perspectives of the Pedagogy: innovative solutions = pedagoģijas zinātnes perspektīvas: inovatīvie risinājumi = Innovative Lösungen durch neue Perspektiven in der Erziehungswissenschaft	Zinātnisko rakstu krājums	Rīga, LU PPMF, 2013	239. lpp.
LU SZF	The Baltic International yearbook of cognition, logic and communication	Zinātnisko rakstu krājums	Rīga, LU SZF, 2013	212. lpp.
LU SZF	Informācija un sabiedrība : informācijas un bibliotēku studiju nodaļas raksti = Information and society : proceedings of the department of information and library studies	Zinātnisko rakstu krājums	Rīga, LU SZF, 2013	327. lpp.
LU SZF	Informācija un sabiedrība : informācijas un bibliotēku studiju nodaļas raksti = Information and society : proceedings of the department of information and library studies	Zinātnisko rakstu krājums	Rīga, LU SZF, 2013	184. lpp.
LU HZF	Латвия-Россия-Италия: кросскультурные мотивы в европейском контексте: сборник научных материалов и статей = Latvija-Krievija-Itālija: multikultūras motīvi Eiropas kontekstā: zinātnisku materiālu un rakstu krājums	Zinātnisko rakstu krājums	Rīga, LU HZF, 2013	120. lpp.
LU HZF	Konteksta nozīmīgums mūsdienu humanitārajās zinātnēs : starptautiskā konference, 2013. gada 9.-10. maijs	Konferences materiāli	Rīga, LU HZF, 2013	33. lpp.
LU HZF	"Радость ждет сокровенного слова--": сборник научных статей в честь профессора Латвийского университета Людмилы Васильевны Спроге	Zinātnisko rakstu krājums	Rīga, LU HZF, 2013	335. lpp.
LU PPMF	Psiholoģija = Psychology /	Zinātnisko rakstu krājums	Rīga, LU, 2013	154. lpp.



#### 2.6.4.4. LU struktūrvienību un aģentūru publikāciju citējamība

Kopā no 1994. līdz 2013.gadam Web of Science datu bāzē atrodamas 5625 LU struktūrvienību un aģentūru darbinieku publikācijas, kas 2013.gadā kopskaitā saņēmušas 2298 citējumus. 2013. gadā Web of Science datubāzei tika pievienotas LU un LU aģentūru darbinieku 284 publikācijas, no tām 2013. gadā citētas 69 publikācijas.

Tabula 2.36

#### 2013. gadā Web of Science datu bāzē no jauna iekļauto LU un LU aģentūru publikāciju citējamība<sup>26</sup>

Nr. p.k.	Autors	Strv-ba/ aģentūra	Publikācijas nosaukums // Avota nosaukums	Citēta (skaits)
1.	Leja M. un līdzautori	MF	A nanomaterial-based breath test for distinguishing gastric cancer from benign gastric conditions // BRITISH JOURNAL OF CANCER Volume: 108 Issue: 4 (2013) p. 941-950	13
2.	Kučinskis G. Bajārs G. Kleperis J.	LU CFI	Graphene in lithium ion battery cathode materials: A review // JOURNAL OF POWER SOURCES Volume: 240 (2013) p. 66-79	9
3.	Kotomins J. Mastrikovs J. un līdzautori	LU CFI	Combined theoretical and experimental analysis of processes determining cathode performance in solid oxide fuel cells // PHYSICAL CHEMISTRY CHEMICAL PHYSICS Volume: 15 Issue: 15 (2013) p. 5443-5471	9
4.	Trapencieris M. un līdzautori	LU FSI	Defining Substance Use Disorders: Do We Really Need More Than Heavy Use? // ALCOHOL AND ALCOHOLISM Volume: 48 Issue: 6 (2013) p. 633-640	6
5.	Ērglis A. un līdzautori	LU KZI	Optical Coherence Tomography Versus Intravascular Ultrasound to Evaluate Coronary Artery Disease and Percutaneous Coronary Intervention // JACC-CARDIOVASCULAR INTERVENTIONS Volume: 6 Issue: 3 (2013) p. 228-236	6
6.	Kotomins J. Mastrikovs J. un līdzautori	LU CFI	Formation and migration of oxygen vacancies in La <sub>1-x</sub> Sr <sub>x</sub> Co <sub>1-y</sub> FeyO <sub>3-delta</sub> perovskites: insight from ab initio calculations and comparison with Ba <sub>1-x</sub> Sr <sub>x</sub> Co <sub>1-y</sub> FeyO <sub>3-delta</sub> // PHYSICAL CHEMISTRY CHEMICAL PHYSICS Volume: 15 Issue: 3 (2013) Pages: 911-918	6
7.	Pumpēns E. un līdzautori	BF	Development of Virus-Like Particle Technology from Small Highly Symmetric to Large Complex Virus-Like Particle Structures // INTERVIROLOGY Volume: 56 Issue: 3 (2013) Pages: 141-165	6
8.	Starkova O. un līdzautori	LU PMI	Hydrothermally resistant thermally reduced graphene oxide and multi-wall carbon nanotube based epoxy nanocomposites // POLYMER DEGRADATION AND STABILITY Volume: 98 Issue: 2 (2013) Pages: 519-526	5

<sup>26</sup> Uz 15.04.2014.

<b>Nr. p.k.</b>	<b>Autors</b>	<b>Strv-ba/ aģentūra</b>	<b>Publikācijas nosaukums // Avota nosaukums</b>	<b>Citēta (skaits)</b>
9.	Majorovs M. un līdzautori	LU FI	Filling carbon nanotubes with magnetic particles // JOURNAL OF MATERIALS CHEMISTRY C Volume: 1 Issue: 16 (2013) p. 2860-2866	5
10.	Brūmelis G. un līdzautori	BF	Challenges of ecological restoration: Lessons from forests in northern Europe // BIOLOGICAL CONSERVATION Volume: 167 (2013) Pages: 248-256	4
11.	Kaščejevs V. Timošenko J. Nazarovs P. un līdzautori	FMF DF	Counting Statistics for Electron Capture in a Dynamic Quantum Dot // PHYSICAL REVIEW LETTERS Volume: 110 Issue: 12 (2013) Article Number: 126803	4
12.	Jākobsone I. un līdzautori	ĶF	Study on the reduction of acrylamide in mixed rye bread by fermentation with bacteriocin-like inhibitory substances producing lactic acid bacteria in combination with Aspergillus niger glucoamylase // FOOD CONTROL Volume: 30 Issue: 1 (2013) Pages: 35-40	4
13.	Krišjāne Z. Apsīte E. un līdzautori	ĢZZF	The role of recruitment agencies in imagining and producing the "good" migrant // SOCIAL & CULTURAL GEOGRAPHY Volume: 14 Issue: 2 (2013) p. 145-167	4
14.	Kuzmins A. Kaļinko A. un līdzautori	LU CFI	Ab initio LCAO study of the atomic, electronic and magnetic structures and the lattice dynamics of triclinic CuWO <sub>4</sub> // ACTA MATERIALIA Volume: 61 Issue: 1 (2013) p. 371-378	4
15.	Leja M. un līdzautori	MF	European guidelines for quality assurance in colorectal cancer screening and diagnosis: Overview and introduction to the full Supplement publication // ENDOSCOPY Volume: 45 (2013) Issue: 1 p.51-59	4
16.	Kaupužs J. Rimšāns J. un līdzautori	LU MII	Scaling Regimes and the Singularity of Specific Heat in the 3D Ising Model // COMMUNICATIONS IN COMPUTATIONAL PHYSICS Volume: 14 Issue: 2 (2013) p. 355-369	3
17.	Kalnenieks U. un līdzautori	LU MBI	Biotechnological potential of respiring Zymomonas mobilis: A stoichiometric analysis of its central metabolism // JOURNAL OF BIOTECHNOLOGY Volume: 165 Issue: 1 (2013) p. 1-10	3
18.	Klusa V. Muceniece R. Isajevs S. Isajeva D. Beitnere U. Pupure J. Rumaks J. Jansone B. un līdzautori	MF	Mildronate enhances learning/memory and changes hippocampal protein expression in trained rats // PHARMACOLOGY BIOCHEMISTRY AND BEHAVIOR Volume: 106 (2013) p. 68-76	3

Nr. p.k.	Autors	Strv-ba/ aģentūra	Publikācijas nosaukums // Avota nosaukums	Citēta (skaits)
19.	Reihmane D. Jurka A. Tretjakovs P. un līdzautori	LU EKMI	Increase in IL-6, TNF-alpha, and MMP-9, but not sICAM-1, concentrations depends on exercise duration // EUROPEAN JOURNAL OF APPLIED PHYSIOLOGY Volume: 113 Issue:4 (2013) p. 851-858	3
20.	Saule M. Dumpis U. Karlsone A. un līdzautori	MF	Dissemination of a Carbapenem-Resistant Acinetobacter baumannii Strain Belonging to International Clone II/Sequence Type 2 and Harboring a Novel AbaR4-Like Resistance Island in Latvia // ANTIMICROBIAL AGENTS AND CHEMOTHERAPY Volume: 57 Issue: 2 (2013) p. 1069-1072	3
21.	Kalniņa L. Strautnieks I. Ceriņa A.	ĢZZF	A Cromerian Complex palaeolake sediment sequence from the Zidini site, south-eastern Latvia // QUATERNARY INTERNATIONAL Volume: 284 p. 98-109	3
22.	Šmits K. Jankoviča D. Šarakovskis A. Millers D.	LU CFI	Up-conversion luminescence dependence on structure in zirconia nanocrystals // OPTICAL MATERIALS Volume: 35 Issue: 3 (2013) p. 462-466	3
23.	Ancāns G. Ruskule A. un līdzautori	MF	Tumor-associated autoantibody signature for the early detection of gastric cancer // INTERNATIONAL JOURNAL OF CANCER Volume: 132 Issue: 1 (2013) p. 137-147	3
24.	Nakurte I. Namniece J. Saleniece J. Krīgere L. Mekšs P. Muceniece R. un līdzautori	MF BF ĶF	Detection of the lunasin peptide in oats (Avena sativa L) // JOURNAL OF CEREAL SCIENCE Volume: 57 Issue: 3 (2013) p. 319-324	2
25.	Jarmola A. un līdzautori	FMF	Optical polarization of nuclear ensembles in diamond // PHYSICAL REVIEW B Volume: 87 Issue: 12 (2013) Article Number: 125207	2
26.	Reihmane D. un līdzautori	LU EKMI	Immobilization increases interleukin-6, but not tumour necrosis factor-, release from the leg during exercise in humans // EXPERIMENTAL PHYSIOLOGY Volume: 98 Issue: 3 (2013) p. 778-783	
27.	Sarceviča I. Orola L. Veidis M. V. Podjava A.	ĶF	Crystal and Molecular Structure and Stability of Isoniazid Cocrystals with Selected Carboxylic Acids // CRYSTAL GROWTH & DESIGN Volume: 13 Issue: 3 p. 1082-1090	2
28.	Cimoka D. Šostaks A.	MF LU MII	L-fuzzy syntopogenous structures, Part I: Fundamentals and application to L-fuzzy topologies, L-fuzzy proximities and L-fuzzy uniformities // FUZZY SETS AND SYSTEMS Volume: 232 Special Issue: SI (2013) p. 74-97	1

<b>Nr. p.k.</b>	<b>Autors</b>	<b>Strv-ba/ aģentūra</b>	<b>Publikācijas nosaukums // Avota nosaukums</b>	<b>Citēta (skaits)</b>
29.	Rutkis R. Kainieks U. un līdzautori	LU MBI	Kinetic modelling of the Zymomonas mobilis Entner-Doudoroff pathway: insights into control and functionality // MICROBIOLOGY-SGM Volume: 159 p. 2674-2689 Part: 12 (2013)	1
30.	Apsīte E. Krišjāne Z. un līdzautori	ĢZZF	Rethinking Labour Migration Channels: the Experience of Latvia from EU Accession to Economic Recession // POPULATION SPACE AND PLACE Volume: 19 Issue: 6 Special Issue: SI (2013) p. 688-702	1
31.	Kļaviņš M. Purmalis O.	ĢZZF	Properties and structure of raised bog peat humic acids // JOURNAL OF MOLECULAR STRUCTURE Volume: 1050 (2013) p.103-113	1
32.	Kaščejevs V. un līdzautori	FMF	Nonlinear thermovoltage and thermocurrent in quantum dots // NEW JOURNAL OF PHYSICS Volume: 15 (2013) Article Number: 10501	1
33.	Ansone L. Kļaviņš M. Vīksna A.	ĢZZF ĶF	Arsenic removal using natural biomaterial-based sorbents // ENVIRONMENTAL GEOCHEMISTRY AND HEALTH Volume: 35 Issue: 5 Special Issue: SI (2013) p. 633-642	1
34.	Solovjovs S.	LU FMI	Categorically algebraic topology versus universal topology // FUZZY SETS AND SYSTEMS Volume: 227 (2013) p. 25-45	1
35.	Puķītis A. un līdzautori	MF	Effect of Infliximab Induction Therapy on Secondary Systemic Amyloidosis Associated with Crohn's Disease: Case Report and Review of the Literature // JOURNAL OF GASTROINTESTINAL AND LIVER DISEASES Volume: 22 Issue: 3 (2013) p. 333-336	1
36.	Začs D. un līdzautori	ĶF	Occurrence of Brominated Persistent Organic Pollutants (PBDD/DFs, PXDD/DFs, and PBDEs) in Baltic Wild Salmon (Salmo salar) and Correlation with PCDD/DFs and PCBs // ENVIRONMENTAL SCIENCE & TECHNOLOGY Volume: 47 Issue: 16 (2013) p. 9478-9486	1
37.	Auziņš M. un līdzautori	FMF	Quantum capture of charged particles by rapidly rotating symmetric top molecules with small dipole moments: analytical comparison of the fly-wheel and adiabatic channel limits // MOLECULAR PHYSICS Volume: 111 Issue: 14-15 Special Issue: SI (2013) p. 2003-2011	1
38.	Eglītis J. un līdzautori	MF	Evaluation of the pharmacodynamics and pharmacokinetics of the PARP inhibitor olaparib: a Phase I multicentre trial in patients scheduled for elective breast cancer surgery // INVESTIGATIONAL NEW DRUGS Volume: 31 Issue: 4 (2013) p. 949-958	1
39.	Starkova O. Aņiskevičs A. un līdzautori	LU PMI	Water transport in epoxy/MWCNT composites // EUROPEAN POLYMER JOURNAL Volume: 49 Issue: 8 Special Issue: SI (2013) p.2138-2148	1

Nr. p.k.	Autors	Strv-ba/ aģentūra	Publikācijas nosaukums // Avota nosaukums	Citēta (skaits)
40.	Ferbers R. Nikolajeva O. Tamanis M. un līdzautori	FMF	Long-range coupling of X (1)Sigma(+) and a (3)Sigma(+) states of the atom pair K plus Cs // PHYSICAL REVIEW A Volume: 88 Issue: 1 (2013) Article Number: 012516	1
41.	Žukovskis J., Piskunovs S., Kazerovskis J. un līdzautori	LU CFI	Comparative Theoretical Analysis of BN Nanotubes Doped with Al, P, Ga, As, In, and Sb// JOURNAL OF PHYSICAL CHEMISTRY C Volume: 117 Issue: 27 (2013) Pages: 14235-14240	1
42.	Strode E., Balode M. un līdzautori	BF	Sediment Quality Assessment Using Gmelinoides Fasciatus and Monopereia Affinis (Amphipoda, Gammaridea) in the Northeastern Baltic Sea // Conference: MEB Conference on New Frontiers for Monitoring European Biodiversity - The Role and Importance of Amphipod Crustaceans Location: Palermo, ITALY Volume: 86 Issue: 7-8 (2013) Special Issue: SI Pages: 780-801	1
43.	Dumbrājs O. un līdzautori	LU CFI	Effect of electron beam misalignments on the gyrotron efficiency// PHYSICS OF PLASMAS Volume: 20 Issue: 7 (2013) Article Number: 073105	1
44.	Andžāns Z. un līdzautori	LU ĶF	Synthesis of 3-alkoxycarbonyl-6-alkylsulfanyl-4-[2-(difluoromethoxy)phenyl]-1,4-dihydropyridines and related derivatives as analogs of cognition enhancer cerebrocrast// CHEMISTRY OF HETEROCYCLIC COMPOUNDS Volume: 49 Issue: 4 (2013) Pages: 566-573	1
45.	Cīmurs J., Cēbers A.	FMF	Dynamics of anisotropic superparamagnetic particles in a precessing magnetic field// PHYSICAL REVIEW E Volume: 87 Issue: 6 (2013) Article Number: 062318	1
46.	Andžāns Z. un līdzautori	ĶF	Synthesis and enantioselective lipase-catalyzed kinetic resolution of methyl 6-(methoxycarbonylmethyl)sulfanyl-1,4-dihydropyridine-3-carboxylates// CHEMISTRY OF HETEROCYCLIC COMPOUNDS Volume: 49 Issue: 3 (2013) Pages: 421-427	1
47.	Ansone L., Kļaviņš M., Eglīte L.	ĢZZF	Use of peat-based sorbents for removal of arsenic compounds// CENTRAL EUROPEAN JOURNAL OF CHEMISTRY Volume: 11 Issue: 6 (2013) Pages: 988-1000	1
48.	Baumanis V. un līdzautori	LU BF	Structure of an outer surface lipoprotein BBA64 from the Lyme disease agent Borrelia burgdorferi which is critical to ensure infection after a tick bite// ACTA CRYSTALLOGRAPHICA SECTION D-BIOLOGICAL CRYSTALLOGRAPHY Volume: 69 (2013) Pages: 1099-1107 Part: 6	1

Nr. p.k.	Autors	Strv-ba/aģentūra	Publikācijas nosaukums // Avota nosaukums	Citēta (skaits)
49.	Baumanis V. un līdzautori	LU BF	Structural characterization of the Borrelia burgdorferi outer BBA73 implicates dimerization as a functional mechanism surface protein// BIOCHEMICAL AND BIOPHYSICAL RESEARCH COMMUNICATIONS Volume: 434 Issue: 4 (2013) Pages: 848-853	1
50.	Petrovs A. un līdzautori	LU CFI	Investigation of exchange bias effect of fine cobalt particles with oxidized surface// JOURNAL OF NANOPARTICLE RESEARCH Volume: 15 Issue: 5 (2013) Article Number: 1603	1
51.	Pīrāgs V. un līdzautori	MF	Association of reduced glyoxalase 1 activity and painful peripheral diabetic neuropathy in type 1 and 2 diabetes mellitus patients// JOURNAL OF DIABETES AND ITS COMPLICATIONS Volume: 27 Issue: 3 (2013) Pages: 262-267	1
52.	Kaupužs J.	LU MII	Scaling behavior of an airplane-boarding model // PHYSICAL REVIEW E Volume: 87 Issue: 4 (2013) Article Number: 042117	1
53.	Birzniece I., Docenko O., Nikolajeva O., Tamanis M., Ferbers R.	FMF	Fourier-transform spectroscopy and description of low-lying energy levels in the B(1)(1)Pi state of RbCs// JOURNAL OF CHEMICAL PHYSICS Volume: 138 Issue: 15 (2013) Article Number: 154304	1
54.	Bočarovs D., Grjaznovs D., Žukovskis J., Kotomins J.	DF FMF LU CFI	Ab initio simulations of oxygen interaction with surfaces and interfaces in uranium mononitride// JOURNAL OF NUCLEAR MATERIALS Volume: 435 Issue: 1-3 (2013) Pages: 102-106	1
55.	Začs L. un līdzautori	FMF	STUDIES OF VARIABILITY IN PROTO-PLANETARY NEBULAE. II. LIGHT AND VELOCITY CURVE ANALYSES OF IRAS 22272+5435 AND 22223+4327// ASTROPHYSICAL JOURNAL Volume: 766 Issue: 2 Article Number: 116	1
56.	Zablockis D., Mežulis A., Blūms E.	FMF	Formation of magnetoconvection by photoabsorptive methods in ferrofluid layers// Conference: 10th International Meeting on Thermodiffusion (IMT) Location: Univ Libre Bruxelles (ULB), Brussels, BELGIUM Date: JUN 04-08, 2012 COMPTES RENDUS MECANIQUE Volume: 341 Issue: 4-5 (2013) Pages: 449-454	1
57.	Začs D., Vīksna A un līdzautori	FMF	Content of polychlorinated dibenzo-p-dioxins, dibenzofurans. and dioxin-like polychlorinated biphenyls in fish from Latvian lakes// CHEMOSPHERE Volume: 91 Issue: 2 (2013) Pages: 179-186	1
58.	Auziņš M., Bērziņš A., Ferbers R., Gahbauer F.,	FMF	Dependence of the shapes of nonzero-field level-crossing signals in rubidium atoms on the laser frequency and power density// PHYSICAL	1

Nr. p.k.	Autors	Strv-ba/ aģentūra	Publikācijas nosaukums // Avota nosaukums	Citēta (skaits)
	Kalvāns L., Mozers A., Špīss A.		REVIEW A Volume: 87 Issue: 3 (2013) Article Number: 033412	
59.	Truhins A., Teteris J. un līdzautori	LU CFI	Intra-center and recombination luminescence of bismuth defects in fused and unfused amorphous silica fabricated by SPCVD// JOURNAL OF NON-CRYSTALLINE SOLIDS Volume: 363 (2013) Pages: 187-192	1
60.	Zuters V., Docenko O., Tamanis M., Ferbbers R.	FMF	Spectroscopic studies of the (4)(1)Sigma(+) state of RbCs and modeling of the optical cycle for ultracold X (1)Sigma(+)(v=0,J=0) molecule production// PHYSICAL REVIEW A Volume: 87 Issue: 2 (2013) Article Number: 022504	1
61.	Poļakovs B. un līdzautori	LU CFI	Real-time manipulation of ZnO nanowires on a flat surface employed for tribological measurements: Experimental methods and modeling // PHYSICA STATUS SOLIDI B-BASIC SOLID STATE PHYSICS Volume: 250 Issue: 2 (2013) Pages: 305-317	1
62.	Lūsis A. un līdzautori	LU CFI	Electric and dielectric properties of nanostructured stoichiometric and excess-iron Ni-Zn ferrites// PHYSICA SCRIPTA Volume: 87 Issue: 2 (2013) Article Number: 025601	1
63.	Nikolajeva V., Eze D. un līdzautori	BF	Silyl modification of biologically active compounds. 13. Synthesis, cytotoxicity and antibacterial action of N-methyl-N-(2-triorganylsiloxyethyl)-1,2,3,4-tetrahydro(iso)quinolinium iodides// APPLIED ORGANOMETALLIC CHEMISTRY Volume: 27 Issue: 2 (2013) Pages: 114-124	1
64.	Maniks J. un līdzautori	LU CFI	LiF crystals irradiated with 150 MeV Kr ions: Peculiarities of color center creation and thermal annealing// NUCLEAR INSTRUMENTS & METHODS IN PHYSICS RESEARCH SECTION B-BEAM INTERACTIONS WITH MATERIALS AND ATOMS Volume: 295 (2013) Pages: 89-93	1
65.	Andžāne J., Prikulis J., Meija R., Kosmača J., Erts D. un līdzautori	LU ĶFI	Application of Ge Nanowire for Two-Input Bistable Nanoelectromechanical Switch// MATERIALS SCIENCE-MEDZIAGOTYRA Volume: 19 Issue: 3 (2013) Pages: 254-257	1
66.	Čekstere G., Osvalde A.	BI	A study of chemical characteristics of soil in relation to street trees status in Riga (Latvia)// URBAN FORESTRY & URBAN GREENING Volume: 12 Issue: 1 (2013) Pages: 69-78	1

Nr. p.k.	Autors	Strv-ba/ aģentūra	Publikācijas nosaukums // Avota nosaukums	Citēta (skaits)
67.	Oganisjana K. un līdzautori	PPMF	LEARNING FOR ENTREPRENEURSHIP IN HETEROGENEOUS GROUPS: EXPERIENCES FROM AN INTERNATIONAL, INTERDISCIPLINARY HIGHER EDUCATION STUDENT PROGRAMME// TRAMES-JOURNAL OF THE HUMANITIES AND SOCIAL SCIENCES Volume: 17 Issue: 4 (2013) Special Issue: SI Pages: 383-399	1
68.	Rūsiņa S., Pušpure I., Gustiņa L.	ĢZZF	Diversity patterns in transitional grassland areas in floodplain landscapes with different heterogeneity// TUEXENIA Issue: 33 (2013) Pages: 347-369	1
69.	Kaldre I., Bojarevičs A. un līdzautori	LU FI	Modification of liquid/solid interface shape in directionally solidifying Al-Cu alloys by a transverse magnetic field// JOURNAL OF MATERIALS SCIENCE Volume: 48 Issue: 1 (2013) Pages: 213-219	1

Tabula 2.37

**2013. gadā Scopus datu bāzē no jauna iekļauto LU un LU aģentūru publikāciju citējamība<sup>27</sup> (118 kopā)**

Nr. p.k.	Autors	Strv-ba/ aģentūra	Publikācijas nosaukums // Avota nosaukums	Citēta (skaits)
1.	Kotomins J. un līdzautori	LU CFI	Combined theoretical and experimental analysis of processes determining cathode performance in solid oxide fuel cells// Physical Chemistry Chemical Physics Volume: 15 Issue: 15 (2013), pp. 5443-5471	12
2.	Kučinskis G., Bajārs G., Kleperis J.	LU CFI	Graphene in lithium ion battery cathode materials: A review// Journal of Power Sources Volume 240 (2013), Pages 66–79	11
3.	Autoru kolektīvs	LU	European guidelines for quality assurance in colorectal cancer screening and diagnosis: Overview and introduction to the full Supplement publication// Endoscopy Volume: 45 Issue: 1 (2013), pp. 51-59	10
4.	Ancāns J. un līdzautori	BF	Mesenchymal stem cells in solid organ transplantation (MiSOT) fourth meeting: Lessons learned from first clinical trials// Transplantation Volume: 96 Issue: 3 (2013) pp. 234-238	8
5.	Ērglis A. un līdzautori	LU KZI	Optical coherence tomography versus intravascular ultrasound to evaluate coronary artery disease and percutaneous coronary intervention// JACC: Cardiovascular Interventions Volume 6, Issue 3 (2013), pp. 228-236	8

<sup>27</sup> Uz 15.04.2014.



<b>Nr. p.k.</b>	<b>Autors</b>	<b>Strv-ba/ aģentūra</b>	<b>Publikācijas nosaukums // Avota nosaukums</b>	<b>Citēta (skaits)</b>
6.	Trapencieris M. un līdzautori	LU FSI	Defining substance use disorders: Do we really need more than heavy use? // Oxford Journals, Medicine Alcohol and Alcoholism, Volume 48, Issue 6 (2013), Pp. 633-640.	7
7.	Pumpēns P. un līdzautori	BF	Development of virus-like particle technology from small highly symmetric to large complex virus-like particle structures// Intervirology Volume 56, Issue 3 (2013), 141-165	6
8.	Starkova O. un līdzautori	LU PMI	Hydrothermally resistant thermally reduced graphene oxide and multi-wall carbon nanotube based epoxy nanocomposites// Polymer Degradation and Stability, Volume 98, Issue 2 (2013), Pages 519–526	6
9.	Mastrikovs J., Kotomins J. un līdzautori	LU CFI	Formation and migration of oxygen vacancies in $\text{La}_{1-x}\text{Sr}_x\text{Co}_{1-y}\text{Fe}_y\text{O}_{3-\delta}$ perovskites: Insight from ab initio calculations and comparison with $\text{Ba}_{1-x}\text{Sr}_x\text{Co}_{1-y}\text{Fe}_y\text{O}_{3-\delta}$ // Physical Chemistry Chemical Physics Volume: 15 Issue: 3 (2013) pp. 911-918	6
10.	Kuzmins A., Kaļinko A. un līdzautori	LU CFI	Ab initio LCAO study of the atomic, electronic and magnetic structures and the lattice dynamics of triclinic $\text{CuWO}_4$ // Acta Materialia Volume: 61 Issue: 1 (2013), pp. 371-378	6
11.	Auniņš A. un līdzautori	BF	Challenges of ecological restoration: Lessons from forests in northern Europe// Biological Conservation, Volume 167 (2013), Pages 248–256	5
12.	Mežaka A. un līdzautori	BF	New national and regional bryophyte records, 36// Journal of Bryology, Volume: 35 Issue: 3 (2013), pp. 228–238	5
13.	Kalnenieks U. un līdzautori	MBI	Biotechnological potential of respiring <i>Zymomonas mobilis</i> : A stoichiometric analysis of its central metabolism// Journal of Biotechnology Volume 165, Issue 1 (2013), Pages 1–10	5
14.	Kaščejevs V., Timošenko J., Nazarovs P. un līdzautori	DF FMF	Counting statistics for electron capture in a dynamic quantum dot// Physical Review Letters Volume: 110 Issue: 12 (2013), 126803	5
15.	Apsīte E., Krišjāne Z. un līdzautori	ĢZZF	The role of recruitment agencies in imagining and producing the 'good' migrant// Social and Cultural Geography Volume: 14 Issue: 2 (2013) pp. 145-167	5
16.	Jākobsone I. un līdzautori	ĶF	Study on the reduction of acrylamide in mixed rye bread by fermentation with bacteriocin-like inhibitory substances producing lactic acid bacteria in combination with <i>Aspergillus niger</i> glucoamylase// Food Control, Volume 30, Issue 1 (2013), Pages 35–40	5
17.	Pīrāgs V. un līdzautori	MF	Identification of glyoxalase 1 polymorphisms associated with enzyme activity// Gene Volume 515, Issue 1 (2013), Pages 140–143	5

<b>Nr. p.k.</b>	<b>Autors</b>	<b>Strv-ba/ aģentūra</b>	<b>Publikācijas nosaukums // Avota nosaukums</b>	<b>Citēta (skaits)</b>
18.	Pīrāgs V. un līdzautori	MF	A comparison of efficacy and safety of an ezetimibe/simvastatin combination compared with other intensified lipid-lowering treatment strategies in diabetic patients with symptomatic cardiovascular disease // Diabetes and Vascular Disease Research Volume: 10 Issue: 3 (2013), pp. 277-286	4
19.	Majorovs M. un līdzautori	LU FI	Filling carbon nanotubes with magnetic particles// Journal of Materials Chemistry C Volume: 1 Issue: 16 (2013), pp. 2860-2866	4
20.	Bērziņš G. un līdzautori	EVF	Constructing unbiased simultaneous prediction limits on observations in future samples// Lecture Notes in Engineering and Computer Science 1 LNECS (2013), pp. 19-24	3
21.	Kaupužs J., Rimšāns J. un līdzautori	LU MII	Scaling regimes and the singularity of specific heat in the 3D ising model// Communications in Computational Physics, Volume: 14 Issue: 2 (2013), pp. 355-369	3
22.	Kluša V., Muceniece R., Beitnere U., Pupure J., Rumaks R., Jansone B.	MF	Mildronate enhances learning/memory and changes hippocampal protein expression in trained rats // Pharmacology Biochemistry and Behavior 106 (2013), pp. 68-76	3
23.	Pīrāgs V. un līdzautori	MF	Association of reduced glyoxalase 1 activity and painful peripheral diabetic neuropathy in type 1 and 2 diabetes mellitus patients // Journal of Diabetes and its Complications Volume: 27 Issue: 3 (2013), pp. 262-267	3
24.	Reihmane D., Jurka A., Tretjakovs P. un līdzautori	LU EKMI	Increase in IL-6, TNF- $\alpha$ , and MMP-9, but not sICAM-1, concentrations depends on exercise duration// European Journal of Applied Physiology April 2013, Volume 113, Issue 4 (2013), pp 851-858	3
25.	Riekstiņa U. un līdzautori	MF	DNA damage causes TP53-dependent coupling of self-renewal and senescence pathways in embryonal carcinoma cells // Cell Cycle Volume: 12 Issue: 3 (2013), pp. 430-441	3
26.	Saule M., Dumpis U., Karlson A. un līdzautori	MF	Dissemination of a carbapenem-resistant acinetobacter baumannii strain belonging to international clone II/sequence type 2 and harboring a novel abar4-like resistance Island in Latvia // Antimicrobial Agents and Chemotherapy Volume: 57 Issue: 2 (2013), pp. 1069-1072	3
27.	Kalniņa L., Strautnieks I., Ceriņa A.	ĢZZF	A Cromerian Complex palaeolake sediment sequence from the Zidini site, south-eastern Latvia // Quaternary International 284 (2013), pp. 98-109	3
28.	Gonta S., Savenkovs V. un līdzautori	LU MBI	Fluorescent substituted amidines of benzanthrone: Synthesis, spectroscopy and quantum chemical calculations // Spectrochimica Acta - Part A:	3

Nr. p.k.	Autors	Strv-ba/ aģentūra	Publikācijas nosaukums // Avota nosaukums	Citēta (skaits)
			Molecular and Biomolecular Spectroscopy 101 (2013), pp. 325-334	
29.	Ancāns G., Ruskule A., Leja M. un līdzautori	MF	Tumor-associated autoantibody signature for the early detection of gastric cancer // Optical Materials Volume: 35 Issue: 3 (2013), pp. 462-466	3
30.	Šmits K., Jankoviča D., Šarakovskis A., Millers D.	LU CFI	Up-conversion luminescence dependence on structure in zirconia nanocrystals // Optical Materials, Volume: 35 Issue: 3 (2013), pp. 462-466	3
31.	Briede A. un līdzautori	ĢZZF	Climatology of thunderstorms in the Baltic countries, 1951-2000 // Theoretical and Applied Climatology Volume: 101 Issue: 1-2 (2013), pp. 309-325	3
32.	Nečvaļš N., Purgailis M., Rozevskis U.	EVF	Adaptation and optimization of stochastic airline seat inventory control // Lecture Notes in Engineering and Computer Science 1 LNECS (2013), pp. 653-658	2
33.	Rusiņa S., Pušpure I., Gustiņa L.	ĢZZF	Diversity patterns in transitional grassland areas in floodplain landscapes with different heterogeneity // Tuexenia, Volume: 33 Issue: 1 (2013), pp. 347-369	2
34.	Apsīte E., Krišjāne Z. un līdzautori	ĢZZF	Rethinking labour migration channels: The experience of latvia from EU accession to economic recession // Population, Space and Place Volume: 90 Issue: 6 (2013), pp. 688-702	2
35.	Kleperis J., Majorovs M. un līdzautori	LU CFI FI	Effect of antisite defects on the magnetic properties of ZnFe 2O4 // Physica Status Solidi (A) Applications and Materials Science Volume: 210 Issue: 9 (2013), pp. 1892-1897	2
36.	Ancāns J. un līdzautori	BF	Regulatory evaluation of Glybera in Europe-two committees, one mission // Nature Reviews Drug Discovery Volume: 12 Issue: 9 (2013), pp. 719	2
37.	Tamanis M. un līdzautori	FMF	Fourier transform spectroscopy and extended deperturbation treatment of the spin-orbit-coupled A1Σu+ and b3Πu states of the Rb 2 molecule // Physical Review A - Atomic, Molecular, and Optical Physics Volume: 88 Issue: 2 (2013), 022504	2
38.	Feščenko I. un līdzautori	FMF	A Bell-Bloom experiment with polarization-modulated light of arbitrary duty cycle // Optics Express Volume: 21 Issue: 13 (2013), pp. 15121-15130	2
39.	Ivanovs A., Lukševičs E., Stinkulis I. un līdzautori	ĢZZF	A rich ichnofossil assemblage from the Frasnian (Upper Devonian) deposits at Andoma Hill, Onega Lake, Russia // Bulletin of Geosciences Volume: 88 Issue: 2 (2013), pp. 389-400	2
40.	Spīgulis J., Rubīns U., Zaharans Ē.,	LU ASI	A device for multimodal imaging of skin // Progress in Biomedical Optics and Imaging - Proceedings of SPIE 8574, 85740J (2013).	2

Nr. p.k.	Autors	Strv-ba/aģentūra	Publikācijas nosaukums // Avota nosaukums	Citēta (skaits)
	Zaharans J., Elste L. un līdzautori			
41.	Timošenko J. Kuzmins A., Purāns J.	LU CFI	An efficient implementation of the reverse Monte Carlo method for EXAFS analysis in crystalline materials // Journal of Physics: Conference Series Volume: 430 Issue: 1 (2013), 012012	2
42.	Nakurte I., Namniece J., Saleniece K., Krīgere L., Mekšs P., Muceniece R. un līdzautori	BF ĶF MF	Detection of the lunasin peptide in oats ( <i>Avena sativa</i> L) // Journal of Cereal Science Volume: 57 Issue: 3 (2013), pp. 319-324	
43.	Kotomins J., Mastrikovs J. un līdzautori	LU CFI	Energy Conversion: Solid Oxide Fuel Cells: First-Principles Modeling of Elementary Processes // Computational Approaches to Energy Materials (2013), John Wiley & Sons Ltd, Oxford, UK.	2
44.	Rudzīte M., Rudzītis M. un līdzautori	BF	Results of testing the comparatory method: The curvature of the shell valve frontal section is inappropriate as a systematic character for the freshwater pearl mussel of the genus <i>Margaritifera</i> // Biology Bulletin Volume: 40 Issue: 2 (2013), pp. 221-231	2
45.	Sarceviča I., Orola L., Veidis M. V., Podjava. A. un līdzautori	ĶF	Crystal and molecular structure and stability of isoniazid cocrystals with selected carboxylic acids // Crystal Growth and Design Volume: 13 Issue: 3 (2013), pp. 1082-1090	2
46.	Reihmane D. un līdzautori	LU EKMI	Immobilization increases interleukin-6, but not tumour necrosis factor- $\alpha$ , release from the leg during exercise in humans // Experimental Physiology Volume: 98 Issue: 3 (2013), pp. 778-783	2
47.	Zuters V., Docenko O., Tamanis M., Ferbbers R. un līdzautori	FMF	Spectroscopic studies of the $(4)1\Sigma^+$ state of RbCs and modeling of the optical cycle for ultracold X $1\Sigma^+(v=0, J=0)$ molecule production // Physical Review A - Atomic, Molecular, and Optical Physics Volume: 87 Issue: 2 (2013), 022504	2
48.	Poļakovs B. un līdzautori	LU CFI	Real-time manipulation of ZnO nanowires on a flat surface employed for tribological measurements: Experimental methods and modeling // Physica Status Solidi (B) Basic Research Volume: 250 Issue: 2 (2013), pp. 305-317	2
49.	Kaldre I., Bojarevičs A. un līdzautori	LU FI	Modification of liquid/solid interface shape in directionally solidifying Al-Cu alloys by a transverse magnetic field // Journal of Materials Science Volume: 48 Issue: 1 (2013), pp. 213-219	2

Nr. p.k.	Autors	Strv-ba/ aģentūra	Publikācijas nosaukums // Avota nosaukums	Citēta (skaits)
50.	Auziņš M. un līdzautori	FMF	Quantum capture of charged particles by rapidly rotating symmetric top molecules with small dipole moments: Analytical comparison of the fly-wheel and adiabatic channel limits // Molecular Physics, Volume: 111 Issue: 14-15 (2013), pp. 2003-2011	1
51.	Erts D., Kovaļevskis K. un līdzautori	LU ASI LU ĶFI	Evolution of microstructure and related optical properties of ZnO grown by atomic layer deposition // Beilstein Journal of Nanotechnology Volume: 4 Issue: 1(2013), pp. 690-698	1
52.	Jēgere S., Ērglis A. un līdzautori	LU KZI	Long-term clinical outcomes after percutaneous coronary intervention for ostial/mid-shaft lesions versus distal bifurcation lesions in unprotected left main coronary artery: The DELTA Registry (Drug-Eluting Stent for Left Main Coronary Artery Disease): A multicenter registry evaluating percutaneous coronary intervention versus coronary artery bypass grafting for left main treatment // JACC: Cardiovascular Interventions Volume: 6 Issue: 12 (2013), pp. 1242-1249	1
53.	Ambainis A., Smotrovs J. un līdzautori	DF	Optimal quantum query bounds for almost all boolean functions // Leibniz International Proceedings in Informatics, LIPIcs 20 (2013), pp. 446-453	1
54.	Grantiņa- Ieviņa L., Andersone U., Berkolde-Pīre D., Nikolajeva V., Ieviņš Ģ.	BF	Critical tests for determination of microbiological quality and biological activity in commercial vermicompost samples of different origins // Applied Microbiology and Biotechnology Volume: 97 Issue: 24 (2013), pp. 10541-10554	1
55.	Ansone L., Kļaviņš M., Eglīte L.	ĢZZF	Use of peat-based sorbents for removal of arsenic compounds // Central European Journal of Chemistry Volume: 11 Issue: 6 (2013), pp. 988-1000	1
56.	Jakovels D., Kuzmina I., Spīgulis J. un līdzautori	LU ASI	Noncontact monitoring of vascular lesion phototherapy efficiency by RGB multispectral imaging // Journal of Biomedical Optics Volume: 18 Issue: 12 (2013), 126019	1
57.	Freivalds R.	DF	Algorithmic information theory and computational complexity // Lecture Notes in Computer Science (including subseries Lecture Notes in Artificial Intelligence and Lecture Notes in Bioinformatics), 7070 LNAI (2013), pp. 142-154	1
58.	Strode E., Balode M.	BF	Toxico-resistance of baltic amphipod species to heavy metals // Crustaceana Volume: 86 Issue: 7-8 (2013), pp. 1007-1024	1
59.	Yakarylmaz A.	DF	Quantum alternation // Lecture Notes in Computer Science (including subseries Lecture Notes in Artificial Intelligence and Lecture Notes in Bioinformatics) 7913 LNCS (2013), pp. 334-346	1

Nr. p.k.	Autors	Strv-ba/aģentūra	Publikācijas nosaukums // Avota nosaukums	Citēta (skaits)
60.	Oganisjana K. un līdzautori	PPMF	Learning for entrepreneurship in heterogeneous groups: Experiences from an international, interdisciplinary higher education student programme //Trames. Volume: 17 Issue: 4 (2013), pp. 383-399	1
61.	Nečvaļš N. un līdzautori.	EVF	Unbiased simultaneous prediction limits on future order statistics with applications // IAENG International Journal of Applied Mathematics Volume: 43 Issue: 4 (2013), pp. 209-219	1
62.	Jankevica L., Samsone I., Haļimona J., Sešķēna R., Metla Z. un līdzautori	BI	Preliminary studies on development of a new environmentally friendly plant protection product against grey mould // Proceedings of the Latvian Academy of Sciences, Section B: Natural, Exact, and Applied Sciences Volume: 67 Issue: 2 (2013), pp. 199-202	1
63.	Sarceviča I., Orola L., Veidis M.V. un līdzautori	ĶF	Spontaneous cocrystal hydrate formation in the solid state: Crystal structure aspects and kinetics // New Journal of Chemistry. Volume: 37 Issue: 10 (2013), pp. 2978-2982	1
64.	Ansonē L., Kļaviņš M., Vīksna A.	ĢZZF	Arsenic removal using natural biomaterial-based sorbents // Environmental Geochemistry and Health Volume: 35 Issue: 5 (2013), pp. 633-642	1
65.	Kaščejevs V. un līdzautori	FMF	Nonlinear thermovoltage and thermocurrent in quantum dots // New Journal of Physics 15 (2013), 105011	1
66.	Andžāne J., Prikulis J., Meija R., Kosmača J., Ertis D. un līdzautori	LU ĶFI	Application of Ge nanowire for two-input bistable nanoelectromechanical switch // Medziagotyra Volume: 19 Issue: 3 (2013), pp. 254-257	1
67.	Asare L., Spīgulis J.	LU ASI	Analysis of multi-spectral photoplethysmograph biosensors // Progress in Biomedical Optics and Imaging-Proceedings of SPIE 8801 (2013), 880106	1
68.	Jakovels D., Ļihačova I., Kuzmina I., Spīgulis J.	LU ASI	Evaluation of skin melanoma in spectral range 450-950 nm using principal component analysis // Progress in Biomedical Optics and Imaging - Proceedings of SPIE 8803 (2013), 88030C	1
69.	Solovjovs S.	LU MII	Categorically algebraic topology versus universal topology // Fuzzy Sets and Systems 227 (2013), pp. 25-45	1
70.	Avotniece Z. un līdzautori	ĢZZF	Assessment of the present and future offshore wind power potential: A case study in a target territory of the baltic sea near the latvian coast // The Scientific World Journal 2013, 126428	1
71.	Puķītis A. un līdzautori	MF	Effect of infliximab induction therapy on secondary systemic amyloidosis associated with Crohn's disease: Case report and review of the literature // Journal of Gastrointestinal and Liver Diseases. Volume: 22 Issue: 3 (2013), pp. 333-336	1

Nr. p.k.	Autors	Strv-ba/aģentūra	Publikācijas nosaukums // Avota nosaukums	Citēta (skaits)
72.	Auziņš M. un līdzautori	FMF	Quantum effects in the capture of charged particles by dipolar polarizable symmetric top molecules. I. General axially nonadiabatic channel treatment // Journal of Chemical Physics Volume: 139 Issue: 8 (2013), 084311	1
73.	Začs D., Rjabova J., Bartkevičs V.	ĶF	Occurrence of brominated persistent organic pollutants (PBDD/DFs, PXDD/DFs, and PBDEs) in Baltic Wild Salmon ( <i>Salmo Salar</i> ) and Correlation with PCDD/DFs and PCBs // Environmental Science and Technology Volume: 47 Issue: 16 (2013), pp. 9478-9486	1
74.	Kļaviņš M., Purmalis O.	ĢZZF	Properties and structure of raised bog peat humic acids // Journal of Molecular Structure 1050 (2013), pp. 103-113	1
75.	Zīle E., Zīle O.	LU PMI	Effect of the fiber geometry on the pullout response of mechanically deformed steel fibers // Cement and Concrete Research 44 (2013), pp. 18-24	1
76.	Ivanova T. un līdzautori	LU CFI	Recycled polycarbonate based nanocomposites // Key Engineering Materials 559 (2013), pp. 43-47	1
77.	Eglītis J. un līdzautori	MF	Evaluation of the pharmacodynamics and pharmacokinetics of the PARP inhibitor olaparib: A Phase i multicentre trial in patients scheduled for elective breast cancer surgery // Investigational New Drugs. Volume: 31 Issue: 4 (2013), pp. 949-958	1
78.	Starkova O., Aņiskevičs A. un līdzautori	LU PMI	Water transport in epoxy/MWCNT composites // European Polymer Journal. Volume: 49 Issue: 8 (2013), pp. 2138-2148	1
79.	Ferbers R., Nikolajeva O., Tamanis M. un līdzautori	FMF	Long-range coupling of $X1\Sigma^+$ and $a3\Sigma^+$ states of the atom pair K+Cs // Physical Review A - Atomic, Molecular, and Optical Physics. Volume: 88 Issue: 1 (2013), 012516	1
80.	Pīrāgs V. un līdzautori	MF	Consistency of effect of ezetimibe/simvastatin compared with intensified lipid-lowering treatment strategies in obese and non-obese diabetic subjects // Lipids in Health and Disease Volume: 12 Issue: 1 (2013), 103	1
81.	Žukovskis J., Kazerovskis J. un līdzautori	LU CFI	Comparative theoretical analysis of BN nanotubes doped with Al, P, Ga, As, In, and Sb //Journal of Physical Chemistry C. Volume: 117 Issue: 27 (2013), pp. 14235-14240	1
82.	Grjaznovs D., Sorokins A., Kotomins J. un līdzautori	LU CFI	A comparative Ab initio thermodynamic study of oxygen vacancies in ZnO and SrTiO <sub>3</sub> : Emphasis on phonon contribution // Journal of Physical Chemistry C, Volume: 117 Issue: 27 (2013), pp. 13776-13784	1
83.	Popovs A., Širmāne L.,	LU CFI	Comparative study of the luminescence properties of macro- and nanocrystalline MgO using	1

Nr. p.k.	Autors	Strv-ba/ aģentūra	Publikācijas nosaukums // Avota nosaukums	Citēta (skaits)
	Pankratovs V., Čikvaidze G. un līdzautori		synchrotron radiation // Nuclear Instruments and Methods in Physics Research, Section B: Beam Interactions with Materials and Atoms 310 (2013), pp. 23-26	
84.	Cīmurs J., Cēbers A.	FMF	Dynamics of anisotropic superparamagnetic particles in a precessing magnetic field // Physical Review E - Statistical, Nonlinear, and Soft Matter Physics. Volume: 87 Issue: 6 (2013), 062318	1
85.	Baumanis V. un līdzautori	BF	Structure of an outer surface lipoprotein BBA64 from the Lyme disease agent <i>Borrelia burgdorferi</i> which is critical to ensure infection after a tick bite // Acta Crystallographica Section D: Biological Crystallography. Volume: 69 Issue: 6 (2013), pp. 1099-1107	1
86.	Pīrāgs V. un līdzautori	MF	The efficacy and safety of ezetimibe/simvastatin combination compared with intensified lipid- lowering treatment strategies in diabetic subjects with and without metabolic syndrome //Diabetes, Obesity and Metabolism. Volume: 15 Issue: 6 (2013), pp. 513-522	1
87.	Baumanis V. un līdzautori	BF	Structural characterization of the <i>Borrelia</i> <i>burgdorferi</i> outer surface protein BBA73 implicates dimerization as a functional mechanism // Biochemical and Biophysical Research Communications. Volume: 434 Issue: 4 (2013), pp. 848-853	1
88.	Anspoks A., Kaļīnko A., Kalendarevs R., Kuzmins A.	LU CFI	Probing vacancies in NiO nanoparticles by EXAFS and molecular dynamics simulations // Journal of Physics: Conference Series. Volume: 430 Issue: 1 (2013), 012027	1
89.	Šneps- Šneppe M. un līdzautori	LU MII	Analysis of trajectories in mobile networks based on data about the network proximity // Automatic Control and Computer Sciences. Volume: 47 Issue: 3 (2013), pp. 147-155	1
90.	Kaupužs J. un līdzautori	LU MII	Scaling behavior of an airplane-boarding model // Physical Review E - Statistical, Nonlinear, and Soft Matter Physics. Volume: 87 Issue: 4 (2013), 042117	1
91.	Birzniece I., Docenko O., Nikolajeva O., Tamanis M., Ferbbers R.	FMF	Fourier-transform spectroscopy and description of low-lying energy levels in the B(1)1Π state of RbCs // Journal of Chemical Physics. Volume: 138 Issue: 15 (2013), 154304	1
92.	Cerāns K., Vīksna J. un līdzautori	LU MII	HSM - a hybrid system based approach for modelling intracellular networks // Gene Volume: 518 Issue:1 (2013), pp. 70-77	1
93.	Petrovs A. un līdzautori	LU CFI	Investigation of exchange bias effect of fine cobalt particles with oxidized surface // Journal of Nanoparticle Research. Volume: 15 Issue: 5 (2013), 1603	1



Nr. p.k.	Autors	Strv-ba/ aģentūra	Publikācijas nosaukums // Avota nosaukums	Citēta (skaits)
94.	Bērsone I.	LU ASI	Soliton model of the photon // Latvian Journal of Physics and Technical Sciences. Volume: 50 Issue: 2 (2013), pp. 60-67	1
95.	Zablockis D., Mežulis A., Blūms E.	LU FI	Formation of magnetoconvection by photoabsorptive methods in ferrofluid layers // Comptes Rendus – Mecanique. Volume: 341 Issue: 4-5 (2013), pp. 449-454	1
96.	Začs D. un līdzautori	ĶF	Content of polychlorinated dibenzo-p-dioxins, dibenzofurans and dioxin-like polychlorinated biphenyls in fish from Latvian lakes // Chemosphere. Volume: 91 Issue: 2 (2013), pp. 179-186	1
97.	Jarmola A. un līdzautori	FMF	Optical polarization of nuclear ensembles in diamond // Physical Review B - Condensed Matter and Materials Physics. Volume: 87 Issue: 12 (2013), 125207	1
98.	Pankratovs V., Popovs A., Širmāne L. un līdzautori	LU CFI	Luminescence and ultraviolet excitation spectroscopy of SrI <sub>2</sub> and SrI <sub>2</sub> :Eu <sup>2+</sup> // Radiation Measurements 56 (2013), pp. 13-17	1
99.	Kotomins J., Kuzmins A., Purāns J. un līdzautori	LU CFI	Theoretical modeling of the complexes of iron impurities and oxygen vacancies in SrTiO <sub>3</sub> // Applied Physics Letters. Volume: 102 Issue: 11 (2013), 112913	1
100.	Auziņš M., Bērziņš A., Ferbbers R., Gahbauer F., Kalvāns L., Mozers A., Išpīss A.	FMF	Dependence of the shapes of nonzero-field level-crossing signals in rubidium atoms on the laser frequency and power density // Physical Review A - Atomic, Molecular, and Optical Physics. Volume: 87 Issue: 3 (2013) , 033412	1
101.	Melecis V. un līdzautori	BI	Using long-term ecosystem service and biodiversity data to study the impacts and adaptation options in response to climate change: Insights from the globalILTER sites network // Current Opinion in Environmental Sustainability. Volume: 5 Issue: 1 (2013), pp. 53-66	1
102.	Arnicāns G., Romāns D., Straujums U.	DF	Semi-automatic generation of a software testing lightweight ontology from a glossary based on the ONTO6 methodology // Current Opinion in Environmental Sustainability. Volume: 5 Issue: 1 (2013), pp. 53-66	1
103.	Bočarovs D., Grjaznovs D., Žukovskis J., Kotomins J.	FMF LU CFI	Ab initio simulations of oxygen interaction with surfaces and interfaces in uranium mononitride // Journal of Nuclear Materials. Volume: 435 Issue: 1-3 (2013), pp. 102-106	1
104.	Kozlovičs S., Bārzdiņš J.	LU MII	The transformation-driven architecture for interactive systems // Automatic Control and Computer Sciences. Volume: 47 Issue: 1 (2013), pp. 28-37	1

Nr. p.k.	Autors	Strv-ba/ aģentūra	Publikācijas nosaukums // Avota nosaukums	Citēta (skaits)
105.	Grabovskis A., Rubīns U., Kviesis-Kipge E., Marcinkēvičs Z.	LU ASI BF	Effect of probe contact pressure on the photoplethysmographic assessment of conduit artery stiffness // Journal of Biomedical Optics Volume: 18 Issue: 2 (2013), 027004	1
106.	Nikolajeva V., Eze D. un līdzautori	BF	Silyl modification of biologically active compounds. 13. Synthesis, cytotoxicity and antibacterial action of N-methyl-N-(2-triorganylsiloxyethyl)-1, 2,3,4-tetrahydro(iso)quinolinium iodides // Applied Organometallic Chemistry. Volume: 27 Issue: 2 (2013), pp. 114-124	1
107.	Bikovens O, Roze L. un līdzautori	ĢZZF	Chemical composition of lipophilic extractives from grey alder ( <i>Alnus incana</i> ) // BioResources Volume: 8 Issue: 1 (2013), pp. 350-357	1
108.	Lūsis A. un līdzautori	LU CFI	Electric and dielectric properties of nanostructured stoichiometric and excess-iron Ni-Zn ferrites // Physica Scripta. Volume: 87 Issue: 2 (2013), 025601	1
109.	Vilītis O., Titavs E., Nitišs E., Rutkis M.	LU CFI	Chromophore poling in thin films of organic glasses. 3. Setup for corona triode discharge // Latvian Journal of Physics and Technical Sciences, Volume: 50 Issue: 1 (2013), pp. 66-75	1
110.	Ambainis A., Balodis K., Škuškovniks A., Smotrovs J. un līdzautori	LU MII	Worst case analysis of non-local games // Lecture Notes in Computer Science (including subseries Lecture Notes in Artificial Intelligence and Lecture Notes in Bioinformatics), 7741 LNCS (2013), pp. 121-132	1
111.	Truhins A., Teteris J. un līdzautori	LU CFI	Intra-center and recombination luminescence of bismuth defects in fused and unfused amorphous silica fabricated by SPCVD // Journal of Non-Crystalline Solids. Volume: 363 Issue: 1 (2013), pp. 187-192	1
112.	Truhins A., Teteris J. un līdzautori	LU CFI	Impact of fluorine admixture, hydrogen loading, and exposure to ArF excimer laser on photoluminescence of bismuth defects in amorphous silica // Journal of Non-Crystalline Solids Volume: 362 Issue: 1 (2013), pp. 180-184	1
113.	Maniks J. un līdzautori	LU CFI	LiF crystals irradiated with 150 MeV Kr ions: Peculiarities of color center creation and thermal annealing // Nuclear Instruments and Methods in Physics Research, Section B: Beam Interactions with Materials and Atoms 295 (2013), pp. 89-93	1
114.	Čekstere G., Osvalde A.	BI	A study of chemical characteristics of soil in relation to street trees status in Riga (Latvia) // Urban Forestry and Urban Greening, Volume: 12 Issue: 1 (2013), pp. 69-78	1
115.	Nečvaļš N., Purgailis M. un līdzautori	EVF	Weibull prediction limits for a future number of failures under parametric uncertainty // Lecture Notes in Electrical Engineering, 130 LNEE (2013), pp. 273-284	1

Nr. p.k.	Autors	Strv-ba/ aģentūra	Publikācijas nosaukums // Avota nosaukums	Citēta (skaits)
116.	Mironova - Ulmane N. un līdzautori	LU CFI	Crystal field calculations of energy levels of the Ni <sup>2+</sup> ions in MgO // Journal of Luminescence 135 (2013), pp. 74-78	1
117.	Vīgants A., Upīte D., Ščerbaka R., Lukjaņenko J., Joniņa R.	LU MBI	An influence of ethanol and temperature on products formation by different preparations of <i>Zymomonas mobilis</i> extracellular levansucrase // Folia Microbiologica. Volume: 58 Issue: 1 (2013), pp. 75-80	1
118.	Matisons R., Elferts D., Brūmelis G.	BF	Pointer years in tree-ring width and earlywood-vessel area time series of <i>Quercus robur</i> -Relation with climate factors near its northern distribution limit // Dendrochronologia. Volume: 31 Issue: 2 (2013), pp. 129-139	1

### 2.6.5. Konferences, semināri, izstādes un citi līdzīgi pasākumi

2013.gadā LU rīkoja dažādas konferences, seminārus, zinātniskās diskusijas, vasaras skolas u.tml. ESF projekta „Inovātīva un praksē balstīta pedagogu izglītības ieguve un mentoru profesionālā pilnveide” laikā PPMF pētnieki divos gados kopumā organizējuši 52 semināru sēriju visā Latvijā. LU pētnieki plaši iesaistījās Letonikas 5.kongresā, un daļa tā pasākumu norisinājās arī LU. Starp nozīmīgākajām starptautiskajām konferencēm jāmin „Biofotonika Rīga”, starptautiskā ikgadējā izglītības vēsturnieku konference „Izglītība un vara: vēsturiskā perspektīva”, kas pulcēja dalībniekus no 130 universitātēm 32 pasaules valstīs, ikgadējā Eiropas teorētiskās datorzinātnes asociācijas biedru konference – „Starptautiskais Automātu, valodu un programmēšanas kolokvijs”, kas Latvijā notika pirmo reizi, kā arī Baltadapt projekta ietvaros notikusī starptautiskā konference „Adaptācija klimata pārmaiņām Baltijas jūras reģionā”. Rīgā un Ērgļos notika plaša starptautiska Rūdolfa Blaumaņa 150 gadu jubilejai veltīta starptautiska zinātniskā konference. Jāpiemin arī 9. Starptautiskais kognitīvo zinātņu, loģikas un komunikācijas simpozījs „Uztvere un koncepti” un Ziemeļvalstu arheobioloģijas simpozījs. LU 71. zinātniskā konference noritēja no janvāra līdz martam. Konferences darbs tika organizēts 10 plenārsēdēs un 150 sekciju sēdēs un nolasīti vairāk nekā 1700 referātu.

Vairāki LU pasākumi īstenoti ar LU Fonda atbalstu. 2013.gadā LU Fonds pirmo reizi rīkoja labdarības koncertu "Ērģeles lai mūžam skan!" ar mērķi atbaltīt LU Lielās aulās ērģeļu restaurāciju un eksterno literāto vakaru, veltītu LU un korporāciju sadarbībai starpkaru laikā, kopā ar Studenšu Prezidiju Konventu. Sadarbībā ar Eiropas filantropijas pētnieku asociāciju, 2013. jūlijā LU Fonds organizēja ikgadējo Eiropas filantropijas pētnieku konferenci, šoreiz Rīgā, Latvijas Universitātē. Konferences laikā tika nolasīti 45 akadēmiskie referāti.

Tabula 2.38

### LU Fonda 2013.gadā atbalstītie pasākumi

Nr.p.k.	Pasākuma nosaukums
1.	Planetārija pilotprojekts
2.	LU botāniskā dārza atjaunošana
3.	LU kora "De coro" cd ierakstīšana un izdošana
4.	LU DF "Pirmsaristotelis 2013"
5.	LU absolventu kora "Jubilāte" dalība starptautiskā kora konkursā Polijā
6.	LU VFF pētījumi vēstures zinātnes attīstībai
7.	Prof. Kārļa Dišlera XV tiesas procesa izspēle

<b>Nr.p.k.</b>	<b>Pasākuma nosaukums</b>
8.	LU senioru kluba integrācija modernā sabiedrībā 2013
9.	Konference "Ecobalt 2013"
10.	Futbola skola "Metta"
11.	Basketbola klubs "Latvijas Universitātē"
12.	LU EVF biznesa inkubators un fablab prototipēšanas studija
13.	LU antropoloģijas programmu konkurētspējas uzlabošana 2013 - 2014
14.	LU CFI 29.konference
15.	LU JF konferenču zāle
16.	LU JF konferenču zāles aprīkojums ar flip-chart tāfeli
17.	LU JF konferenču zāles aprīkojums - videoapskaņošana
18.	Programmatūras eldis dāvinājums SZF un EVF studentiem
19.	Datorikas dienas Latvijas Universitātē
20.	Programmētāju diena
21.	LU EVF otrā konference projektu vadīšanā
22.	LU BF vasaras skola Taizemē
23.	JF ārvalstu tiešo investīciju starptautiskās arbitražas tiesu izspēle Frankfurtē
24.	LU jauktā kora "Juventus" pavasara nakts koncerts
25.	Elsa Latvijas 5. Tiesas izspēle
26.	LU EVF konference
27.	Ekskursijas Latvijas Universitātē 2013.gada vasarā
28.	LU studentu programmēšanas komandu dalība starptautiskās sacensībās (acm icpc)
29.	LU dabaszinību centra radoši eksakts pasākums - noņemne
30.	LU "Jauno datoriku universitātē"
31.	"Mans doms" vitrāža
32.	Mūsdienīgi risinājumi dabaszinātnēs
33.	Spānijas un Japānas vēstniecību dāvinājumi LU botāniskajam dārzam
34.	Konference "ICALP 2013"
35.	LU un LMT datorzinātņu dienas 2013
36.	LU datorikas fakultātes izlaidums
37.	LU DF studentu – aktīvistu saliedēšanās seminārs
38.	Testēšanas poligons eksperimentālo būvrisinājumu testēšanai
39.	Jāņa Stradiņa monogrāfijas izdošana un konference
40.	"Ekselences balva 2013"
41.	LU karjeras centra viessemināri

Tabula 2.39

LU struktūrvienību 2013.gadā plānotie pasākumi<sup>28</sup>

Reģistrācijas Nr.	Struktūrvienība	Atbildīgais organizators	Pasākuma nosaukums	Norises vieta	Norises laiks	Dalībnieku skaits	Finansējums (Ls)
2013/01	FMF	D.Namsone	FMF Dabaszinātņu un matemātikas izglītības centra pasākums „Nāc un dari kopā ar mums”	LU	04.01.2013.	400	300
2013/02	MF	D.Osīte	MF 2013. gada pārskata seminārs	LU	03.01.2013.	60	125
2013/03	HZF	J.Kursīte	Vieslekcijas, Pieejas un metodes sabiedrības un kultūras pētījumos: promocijas darba izstrāde”	LU	11.01.2013.	50	100
2013/04	ESASAC	Z.Zeibote	Sanāksme par tūrisma pakalpojumu attīstības veicināšanu reģionos	LU	18.,19.01.2013	15	400
2013/05	ESASAC	Z.Zeibote	Sanāksme par imigrantu un sociālo mazāk aizsargāto sabiedrības grupu integrāciju darba tirgū	LU	10.01.2013.	10	80
2013/06	AD	L.Liepiņa	Zinātnes kafejnīca „Savs kaktiņš, savs stūrītis zemes	LU	17.01.2013.	50	300
2013/07	Jean Monnet IC	T.Muravska	LU Jean Monnet Izcilības centra diskusija „Reģionāla foruma koncepcijas veidošana”	LU	15.01.2013.	15	75
2013/08	PPMF	M.Pušpure	ESF projekta „Inovātīva un praksē balstīta pedagogu izglītības ieguve un mentoru profesionālā pilnveide SP „Skolotājs” izglītības zinātņu moduļa darba seminārs	LU	16.01.2013.	10	140
2013/09	PPMF	M.Pušpure	ESF projekta „Inovātīva un praksē balstīta pedagogu izglītības ieguve un mentoru profesionālā pilnveide SP „Skolotājs” Prakses un diplomdarba moduļa darba seminārs	LU	16.01.2013.	10	140
2013/10	ÇZZF	M.Kļaviņš	Prof. Stanley Lutts (School of Biology – Earth and Life Science Institute, Catholic University of Louvain, Beļģija) vieslekcija LU ÇZZF doktorantūras skolā „Zemes resursi un ilgtspējīga izmantošana”	LU	18.01.2013.	20	200

<sup>28</sup> Tabula sagatavota, pamatojoties uz Akadēmiskais departamenta pasākumu reģistra datiem

Reģistrācijas Nr.	Struktūrvienība	Atbildīgais organizators	Pasākuma nosaukums	Norises vieta	Norises laiks	Dalībnieku skaits	Finansējums (Ls)
2013/11	PPMF	G.Ķraģe	ESF projekts „Atbalsta programmu izstrāde un īstenošana sociālās atstumtības riskam pakļauto jauniešu atbalsta sistēmas uzveidei”	LU	17.01.2013.	60	1000
2013/12	PPMF	M.Pušpure	ESF projekta „Inovatīva un praksē balstīta pedagogu izglītības ieguve un mentoru profesionālā pilnveide „Profesionālā maģistra grāda ieguves koncepta izstrādes darba seminārs	LU	24.01.2013.	17	190
2013/13	PPMF	E.Černova	Zinātniski-praktiska konference „Rotaļa un spēle pedagoģiskajā procesā”	LU	22.03.2013.	100	0
2013/14	FMF	S.Lācis	FMF „Jauno fiziķu skola”	LU	09.02.2013.	140	150
2013/15	FMF	D.Kūma	FMF „mazā matemātikas universitāte”	LU	02.02.2013.	200	200
2013/16	FMF	V.Neimanis	FMF 2012./2013.g. studiju un zinātniskā darba izvērtēšanas seminārs	LU	25.01.2013.	100	150
2013/17	ESASAC	T.Muravska	LU Jean Monnet Izcilības centra organizētā apaļā galda diskusija EU – EASTERN PARTNERSHIP COOPERATION: FOCUS ON ARMENIA. Cooperation between Latvia, European Union and Armenia- Challenges and Prospects for the Future	LU	23.01.2013.	20	60
2013/18	FMF	D.Kūma	FMF „mazā matemātikas universitāte”	LU	12.01.2013.	200	200
2013/19	PPMF	G.Ķraģe	ESF projekts „Atbalsta programmu izstrāde un īstenošana sociālās atstumtības riskam pakļauto jauniešu atbalsta sistēmas uzveidei”	LU	23.01.2013.	20	345
2013/20	PPMF	M.Pušpure	ESF projekta „Inovatīva un praksē balstīta pedagogu izglītības ieguve un mentoru profesionālā pilnveide SP„Mentoru profesionālās pilnveides programmas – tālākizglītības programmas – „Skolotāju – mentoru profesionālā pilnveide”kvalifikācijas seminārs	LU	24.01.2013.	20	190
2013/21	HZF	J.Kursīte	Vieslekcijas – „Dižciltīgo, armēņu un katordznieku netikums: homoseksualitātes atspoguļojums latviešu 20. Gs. 20 – 30.gadu publicistikā un literatūrā	LU	25.01.2013.	50	120
2013/22	AkD	L.Liepiņa	Plenārsēde Nobela prēmijas un mēs	LU	07.02.2013.	40	100

Reģistrācijas Nr.	Struktūrvienība	Atbildīgais organizators	Pasākuma nosaukums	Norises vieta	Norises laiks	Dalībnieku skaits	Finansējums (Ls)
2013/23	ASI	N.Lesiņa	LU 71.konferences Fotonika _LV sekcija	LU	01.02.2013.	40	500
2013/24	PPMF	M.Pušpure	ESF projekta „Inovātīva un praksē balstīta pedagogu izglītības ieguve un mentoru profesionālā pilnveide. Mentoru profesionālās pilnveides programmas- tālākizglītības programmas „Skolotāju – mentoru profesionālā pilnveide” kvalifikācijas seminārs	LU	26.01.2013.	101	300
2013/25	PPMF	M.Pušpure	ESF projekta „Inovātīva un praksē balstīta pedagogu izglītības ieguve un mentoru profesionālā pilnveide	LU	31.01.2013.	16	510
2013/26	PPMF	M.Pušpure	ESF projekta „Inovātīva un praksē balstīta pedagogu izglītības ieguve un mentoru profesionālā pilnveide SP „Skolotāju – mentoru profesionālā pilnveide” kvalifikācijas seminārs	LU	31.01.2013.	20	190
2013/27	PPMF	M.Pušpure	ESF projekta „Inovātīva un praksē balstīta pedagogu izglītības ieguve un mentoru profesionālā pilnveide SP „Skolotājs” studiju virzienu un moduļu vadītāju darba seminārs	LU	01.02.2013.	25	400
2013/28	JF	A.Rodiņa	LU 71. Konference - Juridiskās zinātnes sekcija. „Tiesību interpretācija un tiesību jaunrade – kā rast pareizo līdzsvaru”	LU	06.-08.02.2013.	150	150
2013/29	JF	K.Strada-Rozenberga	Juridiskās dilemmas komerciālā šķīrējtiesā: ideālisti pret viedajiem „un „Willem C.Vis International Commercial Arbitration Riga Pre-Moot” tiesu izspēle	LU	22.-23.02.2013.	80	500
2013/30	PPMF	M.Pušpure	ESF projekta „Inovātīva un praksē balstīta pedagogu izglītības ieguve un mentoru profesionālā pilnveide: Mentoru profesionālās pilnveides programmas – tālākizglītības programmas „Skolotāju – mentoru profesionālā pilnveide,, kvalifikācijas seminārs	LU	02.02.2013.	40	200
2013/31	PPMF	A.Raževa	Sociālpedagoģiskās inovācijas teorija un prakse	LU	31.01.2013.	170	0
2013/32	PPMF	I.Ivanova	Starpaugstskolu maģistru lasījumi	LU	06.02.2013	70	100

Reģistrācijas Nr.	Struktūrvienība	Atbildīgais organizators	Pasākuma nosaukums	Norises vieta	Norises laiks	Dalībnieku skaits	Finansējums (Ls)
2013/33	TF	V.Tēraudkalns	Lekcija „Teoloģija un universitāte trīs pilsētās: Berlīnē, Oksfordā un Čikāgā 1806-1914.	LU	18.03.2013.	25	100
2013/34	DF	J.Borzovs	LU 71. konferences datorzinātnes un informācijas tehnoloģijas sekcijas divas sēdes	LU	08.02.2013. 15.02.2013.	30 un 60	180
2013/35	FMF	L.Buligins	Fizmatu salidojums	LU	27.04.2013.	1000	8000
2013/36	EVF	R.Ernšteins	Centrālās Baltijas Interreg IVA programmas projekta FOODWEB partneru seminārs	LU	13.02.2013.	25	150
2013/37	EVF	R.Ernšteins	Centrālās Baltijas Interreg IVA programmas projekta FOODWEB partneru seminārs LU 71. konferences ietvaros	LU	14.02.2013., 21.02.2013.	15	60
2013/38	PPMF	Z.Rubene	Em. Prof. Dr. Franka Simona lekcija „Darbs ar avotiem : vēsturnieka refleksija par izglītības vidi”	LU	28.02.2013.	20	600
2013/39	ĢZZF	M.Kļaviņš	Dr. Atko Heinsalu (Tallinas Tehnoloģiju Universitāte, Igaunija) vieslekcija ĢZZF doktorantūras skolā „Zemes resursi un to ilgtspējīga izmantošana”.	LU	20.02.2013.	30	120
2013/40	Konfūcija inst.	P.Pildegovičs	Ķīniešu Jaungada svinības	Lielais Ķīnas mūris – restorāns	10.02.2013.	50	600
2013/41	StS	I.Jaunzeme	Studenta korpēs	LU	2.-8.02.2013.	600	2330
2013/42	ĢZZF	M.Kļaviņš	Prof. Migle Stančikaite (Viļņas Universitāte , Lietuva) vieslekcija ĢZZF doktorantūras skolā „Zemes resursi un to ilgtspējīga izmantošana”	LU	22.02.2013.	30	120
2013/43	ĢZZF	M.Kļaviņš	Prof. Siim Veski vieslekcija ĢZZF doktoran-tūras skolā „Zemes resursi un to ilgtspējīga izmantošana”	LU	22.02.2013.	30	120
2013/44	PPMF	M.Pušpure	ESF projekta „Inovātīva un praksē balstīta pedagogu izglītības ieguve un mentoru profesionālā pilnveide SP „Skolotājs – humanitāro un mākslas virzienu pilnveides seminārs	LU	26.02.2013.	15	30
2013/45	PPMF	M.Pušpure	ESF projekta „Inovātīva un praksē balstīta pedagogu izglītības ieguve un mentoru profesionālā pilnveide SP „Skolotājs –studiju virzienu un moduļu pilnveides seminārs	LU	26.02.2013.	88	180



Reģistrācijas Nr.	Struktūrvienība	Atbildīgais organizators	Pasākuma nosaukums	Norises vieta	Norises laiks	Dalībnieku skaits	Finansējums (Ls)
2013/46	AD	L.Liepiņa	Zinātnes kafējnīcas 2013. Pavasaris	LU	22.02.2012.- 01.06.2012.	1200	400
2013/47	DF	J.Borzovs	DF stenda „Skola 2013” apkalpošana	Ķīpsala	28.02.- 03.03.2013.	20	100
2013/48	HZF	J.Kursīte	Vieslekcija „Zinātniskā valoda valodas kultūras aspektā”	LU	08.02.2013.	40	100
2013/49	HZF	J.Kursīte	Vieslekcijas „Pētnieciskais darbs arhīvos: vēsturnieka pieredze”	LU	08.02.2013.	40	100
2013/50	APD	R.Markvarts	Kontaktbirža – LU pētnieku un uzņēmumu iespējas sadarboties jaunu produktu izveidē no sapropeļa	LU	26.02.2013.	15	60
2013/51	JF	A.Brakša	JF piedalīšanās izstādē Skola 2013.	LU	20.02. – 03.03. 2013.	25	75
2013/52	HZF	J.Koškins	Starptautiska zinātniska konference	LU	01.03.2013.	40	30
2013/53	HZF	J.Kursīte	Vieslekcijas „Pētījuma metodes un datu analīze antropoloģijā	LU	01.03.2013.	45	100
2013/54	HZF	J.Kursīte	Vieslekcijas „Pierobežas identitāte. Lingvistikas aspekts”	LU	01.03.2013.	45	100
2013/55	APD	J.Stare	Izstāde „Struktūrfondi Latvijas Universitātē: 2007-2013.”	LU	28.02.- 01.03.2013.	300	226
2013/56	FMF	D.Kūma	FMF „Mazā matemātikas universitāte”	LU	02.03.2013.	200	200
2013/57	StS	R.Tālmane	Karjeras iespēju diena 2013.	LU	14.03.2013.	2028	4180
2013/58	FMF	V.Neimanis	FMF „Matemātikas pēcpusdiena”	LU	27.02.2013.	100	150
2013/59	FMF	S.Lācis	FMF „Jauno fiziķu skola”	LU	09.03.2013.	140	150
2013/60	LU CETS	T.Muravska	LU doktorantūras skolas „Baltijas jūras reģiona valstu integrācija ES nozīmīgākās sadarbības dimansijās”	LU	20.02.2013.	35	5
2013/61	PPMF	G.Kraģe	ESF projekta „Atbalsta programmu izstrāde un īstenošana sociālās atstumtības riskam pakļauto jauniešu atbalsta sistēmas izveidei	LU	28.02.2013.	30	172,5
2013/62	PPMF	M.Pušpure	ESF projekta „Inovātīva un praksē balstīta pedagogu izglītības ieguve un mentoru	LU	04.03.2013.	20	400

Reģistrācijas Nr.	Struktūrvienība	Atbildīgais organizators	Pasākuma nosaukums	Norises vieta	Norises laiks	Dalībnieku skaits	Finansējums (Ls)
			profesionālā pilnveide SP „Skolotājs – studiju virzienu un moduļu vadītāju darba seminārs				
2013/63	JF	K.Strada-Rozenberga	Amerikas Savienoto valstu tiesību vasaras skola	LU	08.- 13.07.2013.	50	8000
2013/64	HZF	J.Kursīte	Seminārs „Aktuālas problēmas pētniecībā humanitārajās zinātnēs II”	LU	08.03.2013.	45	300
2013/65	HZF	J.Kursīte	Vieslekcijas „Zinātnisks teksts – runātas un rakstītas valodas atšķirības”	LU	08.03.2013.	50	100
2013/66	HZF	A.Kalnača	Vieslekcija „Finnic varieties of the Estonian-Latvian contact area”	LU	07.03.2013.	30	120
2013/67	PPMF	T.Koķe	Lekcija „Human Learning – Implicit and Explicit”	LU	07.03.2013.	30	300
2013/68	FMF	S.Lācis	FMF Fizikas nodaļas organizētais „Valsts fizikas 63. Olimpiādes 3.kārtas” pasākums	LU	14.03.- 15.03.2013.	120	200
2013/69	Konfūcija institūts	P.Pildegovičs	LU Konfūcija institūta seminārs	LU	28.02.2013.	15	255
2013/70	PPMF	G.Kraģe	ESF projekta „Atbalsta programmu izstrāde un īstenošana sociālās atstumtības riskam pakļauto jauniešu atbalsta sistēmas izveidei	LU	13.03.2013.	16	345
2013/71	HZF	I.Karapetjana	Jaunākās tendences digitālajā angļu valodas apgūvē	LU	11.04.2013.	70	0
2013/72	ESASAC	T.Muravska	Projekta „Centrālbaltijas darba prāmis” noslēguma konference „Cross- Border Labour Mobility in the centrāl Baltic region”	LU	18.- 19.03.2013.	60	6400
2013/73	LU	G.Bērziņš	Vadības stratēģijas seminārs „Studiju procesa kvalitātes uzlabošanas pasākumi”	Smārde	09.- 10.05.2013.	10	790
2013/74	ESASAC	T.Muravska	Reģionālais forums „ES pārrobežu transreģionālās un starpreģionālās sadarbības perspektīvas	LU	20.03.2013.	35-40	1000
2013/75	SZF	J.Rozenvalds	The Problem of Legitimacy for Illegitimate and Semi-legitimate Regimes	LU	12.03.2013.	15	200
2013/76	HZF	E.Trumpa	49. A.Ozola diena	LU	15.03.2013.	15	75
2013/77	HZF	J.Kursīte	Vieslekcijas „Sociālā atmiņa”	LU	15.03.2013.	50	260

Reģistrācijas Nr.	Struktūrvienība	Atbildīgais organizators	Pasākuma nosaukums	Norises vieta	Norises laiks	Dalībnieku skaits	Finansējums (Ls)
2013/78	HZF	S.Pavidis	Riharda Vāgnera 200. dzimšanas dienai veltīta starptautiska konference	LU	04.06.- 08.06.2013.	50	200
2013/79	HZF	A.Veisbergs	Baltijas universitāšu studentu-tulku starptautiskā konference	LU	25.- 26.03.2013.	37	846
2013/80	PPMF	M.Pušpure	ESF projekta „Inovātīva un praksē balstīta pedagogu izglītības ieguve un mentoru profesionālā pilnveide	LU	20.03.2013.	88	180
2013/81	PPMF	M.Pušpure	ESF projekta „Inovātīva un praksē balstīta pedagogu izglītības ieguve un mentoru profesionālā pilnveide	LU	26.03.2013.	15	30
2013/82	FMF	D.Kūma	Mazā matemātikas universitāte	LU	06.04.2013.	200	200
2013/83	TF	V.Tēraudkalns	Lekcija „Teoloģija un universitāte trīs pilsētās: Berlīnē, Oksfordā, Čikāgā 1806-1914.	LU	18.03.2013.	25	100
2013/84	HZF	J.Kursīte	Vieslekcijas „Arheoloģisko liecību interpretācijas un pagātnes rekonstrukciju veidošana	LU	22.03.2013.	50	125
2013/85	FMF	S.Lācis	FMF „Jauno fiziķu skola”	LU	13.04.2013.	140	150
2013/86	TF	V.Tēraudkalns	Lekcija „ <i>Credo in politicam Ecclesiam: pareizticīgā baznīca mūsdienu pasaulē</i> ”	LU	11.04.2013.	20	100
2013/87	HZF	J.Kursīte	Vieslekcijas „Jaunākie atklājumi prūsistikā”	LU	22.03.2013.	45	300
2013/88	SZF	J.Šķilters	Devītais starptautiskais kognitīvo zinātņu, loģikas un komunikācijas simpozījs	LU	16.-18. 05.3013.	34	5493
2013/89	DF	J.Borzovs	ICALP 2013 (The 40th International Colloquium on Automata, Languages and Programming)	LU	08.- 13.07.2013.	300	79800
2013/90	PPMF	L.Daniela	ATEE Spring 2013 konference	LU	10.- 12.05.2013.	60	6100
2013/91	MF	K.Peksis	MF, klīnikas Headline un Astra Zeneca rīkotā klīniski zinātniskā konference otorinolaringologiem	Viesnīca Rīdzene	10.04.2013.	100	0
2013/92	HZF	A.Cimdiņa	Imants Ziedonis „Piederības meklējumi, brīvības treniņš”	LU	08.- 09.05.2013.	120	6500
2013/93	HZF	J.Kursīte	Vieslekcijas „Vēstures un atmiņas reprezentācija kino”	LU	05.04.2013.	45	150

Reģistrācijas Nr.	Struktūrvienība	Atbildīgais organizators	Pasākuma nosaukums	Norises vieta	Norises laiks	Dalībnieku skaits	Finansējums (Ls)
2013/94	HZF	J.Kursīte	Vieslekcijas „Mūsdienu semantikas izaicinājumi”	LU	05.04.2013.	45	135
2013/95	PPMF	N.Valtere	ESF projekta „Inovātīva un praksē balstīta pedagogu izglītības ieguve un mentoru profesionālā pilnveide. Darba seminārs	Daugavpils Universitāte	08.04.- 09.04.2013	40	780
2013/96	EVF	R.Ernšteins	Centrālās Baltijas Interreg IVA programmas projekta FOODWEB CB30 Interaktīvais sadarbības un mārketinga seminārs „Baltijas jūras vide, pārtika un veselība: Integrētā piekrastes pārvaldība Dundagas novada Kolkas pagastā un municipālās vides un pārtikas pārvaldības tālākizglītotāju apmācības seminārs - Kolkas modulis	LU	7.- 9. 04. 2013.	36	1135
2013/97	FMF	S.Lācis	FMF seminārs „Atceroties asociēto profesoru Andri Muižnieku	Vangažu kafejnīca	11.04.2013.	100	400
2013/98	FMF	V.Neimanis	FMF „R.Paula autorkoncerts ar FMF kori „Aura”	LU	11.04.2013.	500	150
2013/99	PPMF	M.Pušpure	ESF projekta „Inovātīva un praksē balstīta pedagogu izglītības ieguve un mentoru profesionālā pilnveide. Profesionālā maģistra grāda ieguves koncepta izstrādes darba seminārs	LU	11.04.2013.	10	70
2013/100	HZF	J.Kursīte	Seminārs „Aktuālas problēmas pētniecībā humanitārajās zinātnēs III	LU	19.04.2013.	40	300
2013/101	HZF	Ž.Ilmete	Projektu vadīšanas nozares attīstība - prakse un perspektīvas	LU	11.- 12.04. 2013.	100	2364
2013/102	AkB	V.Kocere	Piektā digitalizācijas skola: bibliotēku krājuma izveide un glabāšana digitālā formātā, inovatīvi risinājumi digitālo resursu pieejamības nodrošināšanai	LU	27.05.- 01.06. 2013.	35	5820
2013/103	PPMF	M.Pušpure	ESF projekta „Inovātīva un praksē balstīta pedagogu izglītības ieguve un mentoru profesionālā pilnveide. Darba semināri	LiepU, Liepājas 5. v-sk., Viedoga, SG food, Līva hotel	19.04., 20.04.2013.	30	800
2013/104	PPMF	M.Pušpure	ESF projekta „Inovātīva un praksē balstīta pedagogu izglītības ieguve un mentoru profesionālā pilnveide. Darba semināri	Dagdas vsk., Ludzas pilsētas ģimnāzija,	18.,19.04. 2013.	20	660

Reģistrācijas Nr.	Struktūrvienība	Atbildīgais organizators	Pasākuma nosaukums	Norises vieta	Norises laiks	Dalībnieku skaits	Finansējums (Ls)
				Rēzeknes valsts ģimnāzija			
2013/105	PPMF	M.Pušpure	ESF projekta „Inovātīva un praksē balstīta pedagogu izglītības ieguve un mentoru profesionālā pilnveide”. SP “Skolotājs “Prakses un diplomdarba moduļa darba seminārs	Radisson blu hotel Latvia	18.04.2013.	30	400
2013/106	HZF	J.Kursīte	Vieslekcijas „Nacionālie mīti Latvijas ideju vēsturē”	LU	19.04.2013.	45	120
2013/107	ESASAC	T.Muravska	Apaļā galda diskusija par Latvijas - ES aktuālajiem jautājumiem un problēmām Stenfordas (Stanford) Universitātes Berlīnē profesoru un studentu vizītes ietvaros	LU	24.04.2013.	60	600
2013/108	SZF	I.Brikše	Starptautiska vasaras skola komunikācijas zinātnē „Rīga Summer School – 2013”	LU	03.-11.08. 2013.	30	10500
2013/109	HZF	A.Kalnača	Zinātnieka seminārs „Noliegums un tā izpaušme valodā”	LU	26.04.2013.	25	150
2013/110	HZF	J.Kursīte	Vieslekcijas „Politiskais diskurss un manipulācija”	LU	22.04.2013.	50	150
2013/111	PPMF	Z.Rubene	Ludmilas Apsītes lekcija „Aktuālās teorētiskās pieejas socioloģijā un izglītības socioloģijas problēmas	LU	16.05.2013.	20	100
2013/112	EVF	R.Ernšteins	Centrālās Baltijas Interreg IVA programmas projekta FOODWEB CB 30 Municipālās vides un pārtikas pārvaldības tālākizglītāju apmācības seminārs – Salacgrīvas modulis, un seminārs „Attīstības plānošana un vides pārvaldība Salacgrīvas novada pašvaldībā: Baltijas jūra, vide, pārtika”	LU	24.- 25.04.2013.	25	380
2013/113	PPMF	M.Pušpure	ESF projekta „Inovātīva un praksē balstīta pedagogu izglītības ieguve un mentoru profesionālā pilnveide. SP „Skolotājs” humanitāro un mākslas virzienu pilnveides darba seminārs	LU	29..04.2013.	10	30
2013/114	PPMF	M.Pušpure	ESF projekta „Inovātīva un praksē balstīta pedagogu izglītības ieguve un mentoru	LU	24.04.2013.	78	180

Reģistrācijas Nr.	Struktūrvienība	Atbildīgais organizators	Pasākuma nosaukums	Norises vieta	Norises laiks	Dalībnieku skaits	Finansējums (Ls)
			profesionālā pilnveide. Skolotājs” studiju virzienu un moduļu pilnveides darba seminārs				
2013/115	PPMF	M.Pušpure	ESF projekta „Inovātīva un praksē balstīta pedagogu izglītības ieguve un mentoru profesionālā pilnveide. Darba semināri	Gulbenes, Alūksnes, Balvu, Viļakas Valsts ģimnāzijas	22.04.,24.04. 2013.	20	760
2013/116	FMF	D.Namsone	FMF Dabaszinātņu un matemātikas izglītības centra pasākums „Mācību līdzekļu recenzentu seminārs”	LU	26.04.2013.	100	300
2013/117	PPMF	M.Pušpure	ESF projekta „Inovātīva un praksē balstīta pedagogu izglītības ieguve un mentoru profesionālā pilnveide. SP „Skolotājs” humanitāro un mākslas virzienu pilnveides darba seminārs	Radisson blu hotel Latvia	18.04.2013.	20	380
2013/118	ĢZZF	V.Zelčs	Lauka simpozījs ”Late Pleistocene terrestrial environments and history: from subglacial and paraglacial processes to periglacial environments, Eastern and Central Latvia”	Austrumu un Centrālā Latvija	24.08.- 29.08.2013.	50	10 000
2013/119	EVF	M.Losāns	Pasākumu cikls „Ejam gaisā”	EVF	11.,24. 05., 07., 20., 28. 06. 2013.	20	335
2013/120	SZF	J.Rozenvalds	Ideoloģiskās orientācijas pārejā no komunisma pie postkomunistiskās sabiedrības	LU	07.05.2013.	15	1250
2013/121	EVF	Dž.Dimante	Jauni izaicinājumi ekonomikas un uzņēmējdarbības attīstībā	LU	09.05.-11.05.	120	6150
2013/122	PPMF	N.Valtere	ESF projekta „Inovātīva un praksē balstīta pedagogu izglītības ieguve un mentoru profesionālā pilnveide. Darba semināri	LU	07., 08. 05.2013.	40	680
2013/123	PPMF	E.Pušpure	ESF projekta „Inovātīva un praksē balstīta pedagogu izglītības ieguve un mentoru profesionālā pilnveide. Mentoru profesionālās pilnveides programmas darba seminārs	LU	10.,11.05.2013	20	590

Reģistrācijas Nr.	Struktūrvienība	Atbildīgais organizators	Pasākuma nosaukums	Norises vieta	Norises laiks	Dalībnieku skaits	Finansējums (Ls)
2013/124	HZF	J.Kursīte	Vieslekcijas „Zinātnisko rakstu sagatavošanas principi: materiāla atlase, lasītāja uzmanības piesaiste, informācijas efektivitāte”	LU	10.05.2013.	50	190
2013/125	HZF	J.Kursīte	Vieslekcija „Lauka pētījums”	LU	10.05.2013.	50	150
2013/126	APD	R.Markvarts	Israeli experience in entrepreneurship & technology transfer	RTU	10.05.2013.	15	100
2013/127	APD	R.Markvarts	Uzņēmēju iespēju forums- Brokastis ar investoriem	LTRK	15.05.2013.	20	100
2013/128	ĢZZF	Z.Krišjāne	Doktorantūras semināri „Migrācijas teorijas un tipoloģijas”	LU	13.,14.,20.,21.05.2013.	20	200
2013/129	FMF	D.Kūma	FMF A.Liepas NMS organizēto pasākumu laureātu apbalvošana	LU	01.06.2013.	500	2500
2013/130	HZF	J.Kursīte	Seminārs „Aktuālas problēmas pētniecībā humanitārajās zinātnēs IV”	LU	24.05.2013.	30	300
2013/131	HZF	J.Kursīte	Seminārs „Aktuālas problēmas pētniecībā humanitārajās zinātnēs V”	LU	24.05.2013.	30	300
2013/132	HZF	J.Kursīte	Vieslekcijas „Latvijas vēsture 20 gadsimtā: izpētes stāvoklis, pētniecības metodes un problēmas”	LU	24.05.2013.	45	100
2013/133	ESASAC	T.Muravska	MSP Eiropas studijas 2012/2013.: mācībspēka, studentu un ekspertu tikšanās, kā arī absolventu svinīgais pasākums	LU	07.06.2013.	80	1100
2013/134	JF	A.Rodiņa	Svētā Kirila Veliko Turnovo Universitātes un Sofijas Universitātes (Bulgārija) vadības oficiāla vizīte LU	LU	09.012.06.	10	300
2013/135	MF	N.Sjakste	Latvijas-Taivānas minisimpozijs „Inovātas idejas translācijas medicīnai: pulmonoloģija”	LU	01.-02.06.2013.	30	300
2013/136	EVF	L.Landzmane	Seminārs „Kā sagatavot un aizstāvēt izcilu disertāciju vadībzinātnēs”	LU	27.05.2013.	40	450
2013/137	EVF	R.Ernšteins	Centrālās Baltijas Interreg IVA programmas projekta FOODWEB CB 30 Municipālās vides un pārtikas pārvaldības tālākizglītotāju apmācības seminārs – Liepājas modulis	LU	23.05.2013.	6	50

Reģistrācijas Nr.	Struktūrvienība	Atbildīgais organizators	Pasākuma nosaukums	Norises vieta	Norises laiks	Dalībnieku skaits	Finansējums (Ls)
2013/138	PPMF	Z.Rubene	Seminārs doktorantiem „Vecais humānisms un jaunā Eiropa”	LU	30.05.- 01.06.2013.	30	100
2013/139	HZF	J.Kursīte	Vieslekcijas „Starpdisciplināritātes specifika humanitārajās zinātnēs”.	LU	31.05.2013.	40	140
2013/140 vecā	HZF	J.Kursīte	Seminārs „Aktuālas problēmas pētniecībā humanitārajās zinātnēs VI”	LU	14.06.2013.	40	300
2013/141	PPMF	S.Sebre	Kognitīvi-biheviorālā teorija un psihoterapijas metodes šizofrēnijas pacientiem	LU	27.06.- 29.06.2013.	10	500
2013/142	LUB	R.Garklāva	Starptautiskais Latvijas-Ukrainas augstskolu bibliotēku seminārs	LU	19.06.- 22.06.2013.	40	1020
2013/143	PPMF	N.Valtere	ESF projekta „Inovātīva un praksē balstīta pedagogu izglītības ieguve un mentoru profesionālā pilnveide. Darba semināri	LU	12.06.2013.	112	300
2013/144	DF	J.Borzovs	DF kvalifikācijas un bakalaura darbu izvērtēšanas sēde	LU	13.06.- 14.06.2013.	30	200
2013/145	HZF	J.Kursīte	Vieslekcijas „Sociālais raksturs un latvietība (socioloģisko teoriju skatījumā)”	LU	14.06.2013.	40	215
2013/146	FMF	V.Neimanis	FMF 2012/2013. ak.g. studiju un zinātniskā darba izvērtēšanas seminārs	LU	25.06.2013.	200	850
2013/147	ĶFI	D.Erts	Darba seminārs – Nanoun mikro tehnoloģijas gaismas kontrolei un saules enerģijas izmantošanā un projekta Technet_nano_ transnacionālo tīro telpu un nanotehnoloģiju zinātniskā aprīkojuma tīkls ar mērķi nodrošināt pieeju inovāciju resursiem un servisiem mazajiem un vidējiem uzņēmumiem Baltijas jūras reģionā sapulce	Hotel Jūrmala SPA	13.06.- 14.06.2013.	90	2396
2013/148	JMIC	T.Muravska	MSP Eiropas studijas atvērto durvju dienas pasākums	ES māja	19.06.2013.	50	700
2013/149	PPMF	N.Valtere	ESF projekta „Inovātīva un praksē balstīta pedagogu izglītības ieguve un mentoru profesionālā pilnveide. Izvērtēšanas semināri	Radisson Blue Hotel	19.06.2013.	168	5700
2013/150	FMF	M.Avotiņa	Baltijas Ceļš 2013	LU	07.11.- 11.11.2013.	100	400



Reģistrācijas Nr.	Struktūrvienība	Atbildīgais organizators	Pasākuma nosaukums	Norises vieta	Norises laiks	Dalībnieku skaits	Finansējums (Ls)
2013/151	DF	J.Borzovs	DF organizētā TAPOST 2013 th International Conference „Testing and Social networks”	LU	28.05.2013.	200	1907
2013/152	FMF	S.Lācis	FMF „Fizikas pēcpusdiena”	LU	21.06.2013.	50	75
2013/153	HZF	A.Placinska	Starptautiskais seminārs – darbnīca „Jaunākās metodes spēņu valodas apguvē”	LU	21.06.2013.	30	0
2013/154	EVF	Dz. Dimante	9. Starptautiskā stratēģiskās vadības konference	LU	27.06.- 28.06.2013.	100-120	3400
2013/155	AkD	L.Liepiņa	Nometne Alfa	Zasas skola	01.07.- 31.07. 2013.	200	1800
2013/156	BD	A.Sparinska	Dārza svētki „Rīgas Puķu Balle 2013.”	Botāniskais dārzs	04.07.- 07.07.2013.	5000	17 300
2013/157	EVF	M.Losāns	LU FABLAB prototipēšanas studijas atklāšana	LU	02.07.2013.	50	230
2013/158	ASI	A.Ībelis	Konference+Izstāde+Apmācības seminārs „Biofotonika- Rīga 2013”	LU	26.- 31.08.2013.	100	38 700
2013/159	ĢZZF	L.Kalniņa	4.Ziemeļvalstu (NAF) Aerobioloģijas Simpozija organizēšanai un realizēšanai	LU	19.- 22.08.2013.	29	1070
2013/160	DF	A.Ambainis	LU un LMT Datorzinātņu dienas 2013	Ratnieki	05.- 07.08.2013.	15	300
2013/161	ASI	A.Ībelis	Photonics and Quantum Technologies – Regional Smart Specialization Domain in Latvia and Baltic Countries. 1st regional workshop: Inventory of Capacity: Human resources; Industry; Intellectual capacity and IPR assets	LU, Līvāni	25.- 26.06.2013.	35	850
2013/162	APD	M.Neimanis	SIA Green Industry Innovation centre tikšanās ar Ekonomikas Ministriju un ZTJ projektu	LU	11.07.2013.	50	50
2013/163	FMF	U.Dzērve	Seminārs Latvijas vispārizglītojošo skolu direktoriem	Ratnieki	14.08.-16.08. 2013.	100	1110
2013/164	ESASAC	Z.Zeibote	Projekta „CesR” partneru reģionālā izpētes vizīte Latvijā., t.sk. CesR konference „Jaunas sadarbības formas un iespējas tūrisma pakalpojumu attīstīšanai lauku vides sociālekonomisko problēmu risināšanai”	Rīga, Mālpils, Sigulda, Turaida, Krimulda, Bīriņi, Saulkrasti,	09.- 12.09.2013.	80	8000

Reģistrācijas Nr.	Struktūrvienība	Atbildīgais organizators	Pasākuma nosaukums	Norises vieta	Norises laiks	Dalībnieku skaits	Finansējums (Ls)
				Garkalnes novads			
2013/165	ĢZZF	A.Briede	Projekta Baltadapt noslēguma konference	LU	02.09.-04.09.2013.	100	13 055
2013/166	Konfūcija institūts	P.Pildegovičs	Konfūcija institūta jauno telpu atklāšanai veltīts pasākums	LU	22.08.2013.	40	50
2013/167	AkD	L.Liepiņa	Inovativā diktortantūra	LU	26.,27.08.2013.	30	30
2013/168	FMF	U.Dzērve	Metodiski praktiska dabaszinātņu un matemātikas skolotāju konference	LU	28.08.2013.	500	550
2013/169	FMF	S.Lācis	FMF „Jauno fiziķu skola”	LU	14.09.2013.	140	150
2013/170	FMF	J.Borzovs	DF 2012/2013. ak.g. studiju un zinātniskā darba izvērtēšanas seminārs	LU	30.08.2013.	60	250
2013/171	Konfūcija institūts		LU Konfūcija institūta rudens vidus svētku svinēšana	LU	19.09.2013.	60	240
2013/172	LU Vadība	J.Stonis	Vadības stratēģijas seminārs „LU budžeta plānošanas pasākumi”	Ratnieki	30.09.-01.10.2013.	10	700
2013/173	PPMF	A.Krūze	Pedagoģijas doktorantu un zin. vad. starptautisks seminārs	LU	12.09.2013.	55	227
2013/174	VFF	A.Šnē	Kultūras mantojuma pētniecība un pārvaldība Baltijas valstīs 1920.- 1930. gados: pagātnes mācības un laikmetīgie izaicinājumi	LU	18.,19.09.2013.	70	70
2013/175	MF	D.Osīte	Zinātnes akreditācijas komisijas sēde MF	LU	17.09.2013.	25	100
2013/176	AD	L.Liepiņa	Zinātnieku nakts 2013	LU	01.06.-31.10.2013.	4000	15000
2013/177	AD, SAD	A.Pujāts	Promocijas ceremonija	LU	28.09.2013.	150	1020
2013/178	BF	N.Rostoks	Seminārs „Bioloģijas studiju virziena pašvērtējuma ziņojuma sagatavošana par 2012/2013.g.	LU	05.,06.10.2013.	50	579
2013/179	PPMF	A.Krūze	Seminārs ped. doktorantiem humānpedagoģijas un muzejpedagoģijas problemātikā	LU	26.-27.09.2013.	30	345

Reģistrācijas Nr.	Struktūrvienība	Atbildīgais organizators	Pasākuma nosaukums	Norises vieta	Norises laiks	Dalībnieku skaits	Finansējums (Ls)
201/180	PPMF	L.Rutka	Pedagoga personības attīstība: laimes meklējumi. Starpdisciplināra pieeja.	LU	23.10.2013.	130	0
2013/181	LU Bibliotēka	R.Garklāva	Bibliotēkas Kalpaka bulvārī darbības atklāšana	LU	27.09.-28.09.2013.	200	2750
2013/182	BF	T.Zorenko	Seminārs „Putnu apspalvojuma baktēriju pētījumi, pētījumu metodoloģija un publikāciju sagatavošana	LU	24.09.2013.	50	850
2013/183	BF	J.Priednieks	Seminārs par sikspārņu komunikāciju	LU	25.09.2013.	50	150
2013/184	AkD	L.Liepiņa	Zinātnes kafējnīcas. Rudens	LU	Sept.,okt.nov.	300	800
2013/185	MF	I.Taivans	Modernās izpētes metodes biomedicīnā audu un orgānu patoloģijā	LU	24.-27.09.2013.	30	500
2013/186	MF	G.Strazda	Modernās izpētes metodes biomedicīnā audu un orgānu patoloģijā	LU	24.09.-27.09.2013.	30	500
2013/187	MF	I.Taivans	Daba neizsmejams efektīvu profilakses un ārstniecības līdzekļu ieguves avots	LU	24.09.-27.09.2013.	30	190
2013/188	ĢZZF	V.Segliņš	Lekcijas un zinātnieksis seminārs: Secību stratigrāfija un pētījumu metodes	LU	26.09.	5	800
2013/189	PD	D.A.Tiltiņa	PD seminārs „LU Personāla vadības funkciju pilnveidošana,	LU	04.10.2012.	10	75
2013/190	SZF	V.Zelče	LU SZF SPPI Sociālās atmiņas pētniecības centrs	LU	30.09.2013.	10	100
2013/191	ASI	A.Ūbelis	Photonics, Quantum sciences and technologies in Baltic countries The 1st regional workshop on strategy planning and technology foresight	LU	9.-11.10.2013.	25	1420
2013/192	SZF	V.Zelče	Sociālo zinātņu pētījumu kvalitatīvās pieejas un Sociālo pētījumu dizains	LU	30.09.2013.	10	439
2013/193	FMF	M.Avotiņa	FMF „Mazā matemātikas universitāte”	LU	05.10.-07.12.2013.	200	400
2013/194	FMF	S.Lācis	FMF „Jauno fiziķu skola”	LU	12.10.,09.11.,14.12.2013.	140	600
2013/195	Konfūcija centrs	P.Pildegovičs	Darba pusdienas ar Sjiņnuva aģentūru Latvijas filiāles vadītāju Guo Cjūn	Ķīniešu restorāns	15.09.2013.	6	90
2013/196	MF	D.Osīte	MF Zobārstniecības klīnikas atvēršanas sanāksme	LU	14.10.2013.	10	25

Reģistrācijas Nr.	Struktūrvienība	Atbildīgais organizators	Pasākuma nosaukums	Norises vieta	Norises laiks	Dalībnieku skaits	Finansējums (Ls)
2013/197	MF	D.Osīte	Grāmatas „Ebelu dzimta un pediatrija Latvijā” atvēršanas svētki	LU	18.10.2013.	150	250
2013/198	ASI	A.Ļihačovs	Latvijas-Lietuvas-Taivānas zinātniskās sadarbības projekta kopsapulce un seminārs	LU	04.09.- 09.09.2013.	11	474
2013/199	JF	K.Strada-Rozenberga	Juridiskās zinātnes starptautiskās izvērtēšanas process	LU	17.10.2013.	20	100
2013/200	PPMF	Z.Rubene	Daces Mednes lekcija „Audzināšanas problemātika aktuālajos pedagoģijas pētījumos	LU	17.10.2013.	15	200
2013/201	HZF	P.Vanags	Dažādas pārmaiņas gramatiskajās attieksmēs . Subjekts kā gramatiskā kategorija: ievads	LU	17.- 18.12. 2013.	25	370
2013/202	ESASAC	Z.Zeibote	Sanāksme par imigrantu un sociālo mazāk aizsargāto sabiedrības grupu integrāciju darba tirgū	LU	25.10.2013.	10	100
2013/203	EVF	R.Ernšteins	Centrālās Baltijas Interreg IVA programmas projekta FOODWEB Interaktīvais sadarbības un mārketinga seminārs „Baltijas jūras vide, pārtika un veselība: Integrētā piekrastes pārvaldība Dundagas novada Kolkas pagastā	LU	24.-25.10. 2013.	38	1240
2013/204	JF	K.Strada-Rozenberga	Latvijas tiesnešu konference	LU	01.11.2013.	450	400
2013/205	Konfūcija centrs	P.Pildegovičs	Pusdienas par godu jaunā LU Konfūcija institūta uzsākšanai Latvijā, skolotājam Dun Fan	Beidzjin	25.10.2013.	5	40
2013/206	EVF	R.Ernšteins	Centrālās Baltijas Interreg IVA programmas projekta FOODWEB CB30. Municipālās vides un pārtikas pārvaldības tālāk izglītotāju apmācības seminārs, modulis III	Jūrmala	25.- 27.10.2013.	7	670
2013/207	FMF	V.Neimanis	FMF 2013./2014. ak.g. ikmēnesdarbu izpildes un plānošanas semināri	LU	25.10., 29.11. 2013., 31.01.28.02, 28.03, 25.04., 30.05.2014.	30	400
2013/208	VFF	M.Rubene	Jāzeps Vītols estētikas un ideju vēstures telpā	LU	30.10.2013.	20	90

Reģistrācijas Nr.	Struktūrvienība	Atbildīgais organizators	Pasākuma nosaukums	Norises vieta	Norises laiks	Dalībnieku skaits	Finansējums (Ls)
2013/209	HZF	A.Kalnača	Lekcija „Latviešu un lietuviešu īpašvārdu savstarpējā atveide un lietojums”	LU	24.09.2013.	20	210
2013/210	PPMF	Z.Rubene	Noras Jansones-Ratinikas metodoloģiskais seminārs „Tēva pedagoģiskā kompetence mūsdienu pedagoģijā”	LU	31.10.2013.	10	200
2013/211	PPMF	I.Maslo	Researching Workplace Learning	LU	11.-12.07. 2013.	15	600
2013/212	HZF	I.Rūmniece	Mīta, dzejas un vēstures krustceles un K.P.KAVAFIM150	LU	21.-22.10. 2013.	50	1850
2013/213	TF	V.Tēraudkalns	Lekcija „Etnicitāte un reliģija: pareizticība Igaunijā” doktorantūras skolā Teoloģijas un reliģijpētniecības aktuālās problēmas	LU	28. 11.2013.	20	100
2013/214	JF	S.Z.Gereiša	Juridiskās prakses un palīdzības centra 2012./2013. ak.g. atskaites pasākums	LU	12.12.2013.	35	70
2013/215	PPMF	Z.Rubene	Evijas Kļaves lekcija „Aģentu tīkla teorija pētījumos sociālajās zinātnēs,,	LU	14.11.2013.	15	200
2013/216	EVF	R.Ernšteins	Centrālās Baltijas Interreg IVA programmas projekta FOODWEB Noslēguma konference Sustainable Food: Collaboration for Communication and Governance	LU	13.11.2013.	60	930
2013/217	ASI	A.Ūbelis	Research executive agency, People programmē Technical review meetings (10 IRSES projects inb Latvia)	LU	21.-22.11. 2013.	30	880
2013/218	HZF	J.Kursīte	Doktorantūras skolas „Letonika un starpkultūru pētījumi”	LU	29.11.2013.	40	100
2013/219	EVF	Dž. Dimante	Ekonomikas un uzņēmējdarbības attīstības jaunie izaicinājumi -2014	LU	08.-10.05. 2013.	150	7000
2013/220	FMF	U.Dzērve	Dabaszinātņu un matemātikas skolotāju ekselences balva 2013	LU	03.12.2013.	50	600
2013/221	HZF	J.Kursīte	Doktorantūras skolas „Letonika un starpkultūru pētījumi”dr. R. Leonard King vieslekcijai „Dancing in the mouth of the wolf”: memories of everyday life at the border in sociālist Albania	LU	06.12.2013.	45	150

Reģistrācijas Nr.	Struktūrvienība	Atbildīgais organizators	Pasākuma nosaukums	Norises vieta	Norises laiks	Dalībnieku skaits	Finansējums (Ls)
2013/222	MF	I.Mežiņa-Mamajeva	ESF projekta docētāju un prakšu vadītāju sēde MF	LU	06.12.2013.	35	60
2013/223	EVF	E.Brēķis	LU EVF doktora SP kvalitātes līmeņa paaugstināšanas seminārs	LU	06.-07.12.2013.	30	1382
2013/224	ASI	A.Ūbelis	The 1st Baltic photonics innovation workshop	LU	16.12.2013.	25	1800
2013/225	EVF	T.Muravska	Ikgadējā LU Jean Monnet Izcilības centra ekspertu, dalībnieku un LU EVF Eiropas studiju maģistra programmas studentu tikšanās un saviesīgs pasākums	LU	17.12.2013.	45	300
2013/226	DF	J.Borzovs	DF 2013.g. studiju un zinātniskā darba izvērtēšana	LU	27.12.2013.	50	250
2013/227	HZF	J.Kursīte	Doktorantūras skolas Letonika un starpkultūru pētījumi dr. hist. Kaspara Zeļļa vieslekcijai „Propagandas teorētiskie un praktiskie aspekti”	LU	13.12.2013.	35	100
2013/228	MF	D.Osīte	LU Medicīnas fakultātes 2013.gada rudens semestra pārskata seminārs	LU	14.12.2013.	100	250
2013/229	AkD	A.Pujāts	LU 72. konference	LU	01.01.2014.-28.02.2014.	2000	2145
2013/230	AkD	A.Pujāts	LU Zinātnisko institūtu seminārs. Izaicinājumi 2014.gadā.	LU	18.12.2013.	20	50
2013/231	FMF	V.Neimanis	FMF 2013. g. studiju un zinātniskā darba izvērtēšanas seminārs	LU	20.12.2013.	200	500
2013/232	PPMF	M.Raščevska	DU vieslektores Anitas Piperes lekcija par tēmu „Kvalitatīvās pētniecības metodes”	LU	11.-12.12.2013.	50	100
2013/233	PPMF	M.Raščevska	Vieslektores Julius Kuhl lekcija par tēmu „Kvalitatīvās pētniecības metodes”	LU	11.-12.12.2013.	50	80
2013/234	ĶFI	D.Erts	Seminārs ĶFI darbiniekiem	Ratnieki	27.-28.12.2013.	25	479

Tabula 2.40

LU struktūrvienību organizētie pasākumi un dalība konferencēs 2013.gadā<sup>29</sup>

Strv-ba	Atbildīgais organizators	Nosaukums	Sadarbības partneri	Norises vieta	Norises laiks	Dalībnieku skaits	Finansējuma avoti
BF	Šķilters J., Mežinska S., Rostoks N.	International Brain Research Organization kursi "Neirozinātne"	Teksasas A&M universitāte, LU Kognitīvo zinātņu un semantikas centrs	BF	21.08.. - 29.08. 2013	52 studenti 5 pasniedzēji	IBRO, LU
BF	Īzaks R.	Latvijas Ģenētiķu un selekcionāru biedrības konference		Jaunkalsnava	12.-13.07.2013	50	Reģistrācijas maksa, sponsori
BF	Īzaks R.	Latvijas Ģenētiķu un selekcionāru biedrības sanāksmes (3 reizes)		Rīga, LU BF		~30 (katrā sanāksmē)	
BF	Īzaks R.	7th International Conference "Research and Conservation of Biological Diversity in Baltic Region"	DU	Daugavpils,	25.-27.04.2013	~100	
BF	Īzaks R.	International Conference "Crop Breeding and Management for Environmentally Friendly Farming: Research Results and Achievements"	Priekuļu Graudaugu selekcijas institūts, LĢSB	Priekuļi	04.-06.06. 2013.	~100	
BF	Īzaks R.	International Conference "Factors of Experimental Evolution"		Alushta, Ukraine	23.-27.09.2013	~150	
BF	Ozoliņa-Moll L.	1st meeting of the Baltic Physiological societies	Lithuanian University of Health Sciences	Kauņa	10.-13.05.2013	50	Lithuanian Physiological Societies, pašfinansējums
BF	Voita D., Aivars J., Ozoliņa-Moll L.	LU RMK 4.starpt. Zin. Konference "Aktualitātes veselības aprūpes izglītības pilnveidē: mūsdienas un nākotne."	LU, LU RMK, LU KZI	Rīga	17.-18.10. 2013.	70	LU, RMK, Latvijas inovatīvās med.centrs,

<sup>29</sup> Tabula sagatavota, pamatojoties uz LU struktūrvienību sniegtajiem datiem.

Strv- ba	Atbildīgais organizators	Nosaukums	Sadarbības partneri	Norises vieta	Norises laiks	Dalībnieku skaits	Finansēju- ma avoti
							med. korp. "Arbor"
BF	Druvietis I.	Bioloģija Izstāde - fotokonkurss „Mana šī gada labākā dabas bilde - 2012”		BF	20.11.- 19.12. 2013.	26	BF
DF	Borzovs J., Freivalds R. M., Škuškovniks A.	40th International Colloquium on Automata, Languages and Programming (ICALP 2013)	SIA "QuBalt"	Rīga	08.07.13.- 12.07.13.	ap 250	Reģistrācijas naudas un komerc- sabiedrības ziedojums
DF	Poļakova J., Andris A.	LU un LMT Datorzinātņu dienas	Latvijas Mobilais telefons	Līgatnes pagasta Ratnieki	05.-07.08. 2013.	ap 80	LMT ziedojums
DF	Arnicāns G.	Testēšanas konference TAPOST	Entuziastu grupa un IT Cluster	Rīga	28.05.13.	ap 300	IT Cluster
EVF	Dimante Dž., Priede J.	9. starptautiskā stratēģiskās vadības konference (9th International Strategic Management conference)	Istanbul Arel University (Turcija), Gebze Institute of Technology (Turcija)	LU Mazā aula, LU EVF	27.-29.06. 2013.	150	Turcijas organizatoru
EVF	Losāns M.	Latvijas Universitātes FabLab prototipēšanas studijas atklāšana	LU fonds; uzņēmējs, mecenāts Džons Medveckis	LU EVF Biznesa inkubators	02.07.2013.	50	Swedbank finansējums
EVF	Losāns M.	Latvijas Universitātes Zibens Bizness	SIA, Baltic Restaurants Latvia, t/c "Mols"	LU EVF Biznesa inkubators	8.-10.02.2013.	20	Swedbank finansējums
EVF	Šneidere R.	Grāmatvežu profesionālā pilnveide - seminārs "Aktuālie jautājumi 2012.gada UIN deklarācijas sagatavošanā	LR Grāmatvežu asociācija	Latvija, Rīga	31.01.2013.	120	LR Grāmatvežu asociācija



<b>Strv- ba</b>	<b>Atbildīgais organizators</b>	<b>Nosaukums</b>	<b>Sadarbības partneri</b>	<b>Norises vieta</b>	<b>Norises laiks</b>	<b>Dalībnieku skaits</b>	<b>Finansēju- ma avoti</b>
EVF	Šneidere R.	Grāmatvežu profesionālā pilnveide - seminārs "Nodokļu izmaiņas, kas stājas spēkā 2013. gada 1. janvārī un aktualitātes IIN deklarācijas sagatavošanā"	LR Grāmatvežu asociācija	Latvija, Rīga	22.02.2013	30	LR Grāmatvežu asociācija
EVF	Šneidere R.	Grāmatvežu profesionālā pilnveide -seminārs "Jaunākais nodokļu likumdošanā un citas normatīvo aktu aktualitātes grāmatvežiem"	LR Grāmatvežu asociācija	Latvija, Rīga	13.06.2013.	37	LR Grāmatvežu asociācija
EVF	Šneidere R.	Grāmatvežu profesionālā pilnveide -seminārs "Aktuālās izmaiņas 2014.gadā"	LR Grāmatvežu asociācija	Latvija, Rīga	22.11.2013.	43	LR Grāmatvežu asociācija
EVF	Ilmete Ž.	2.starptautiskā zinātniski praktiskā konference projektu vadīšanas nozarē Baltijas valstīs „Projektu vadīšanas nozares attīstība – prakse un perspektīvas”	Projektu vadītāju profesionālā apvienība	LU Lielā aula	11.04.-12.04. 2013.	120	
EVF	Dimante Dž., Sloka B.	Starptautiskā konference "NEW CHALLENGES OF ECONOMIC AND BUSINESS DEVELOPMENT – 2013 "	LMT, Informācijas tehnoloģiju asociācija, Latvijas statistiķu asociācija, Latvijas ekonometristu asociācija	Latvija, Rīga	09.05.13. - 11.05.13.	142	LMT, LU, LU EVF
EVF	Šavriņa B.	Videokonference "Jāņu svinēšanas ekonomiskie aspekti"	Fuldas lietišķo zinātņu universitāte	Aspazijas bulv. 5, LANET telpas	01.2013.	40 (no LU 10)	
EVF	Šavriņa B.	Videokonference "Ārzemju investīciju negatīvās pieredzes Latvijā analīze"	Fuldas lietišķo zinātņu universitāte	Aspazijas bulv. 5, LANET telpas	06.2013.	50 (no LU 20)	
EVF	Šavriņa B.	CEDIMES Sekcija franču valodā "Ekonomikas un vadības aktuālās problēmas" konferences ietvaros	CEDIMES, Francijas institūts	Aspazijas bulv. 5	05.2013.	9	

Strv- ba	Atbildīgais organizators	Nosaukums	Sadarbības partneri	Norises vieta	Norises laiks	Dalībnieku skaits	Finansēju- ma avoti
EVF	Bērziņa K.	International student conference BUSINESS ETIQUETTE OF EUROPEAN AND ASIAN CULTURES	ERASMUS studenti	Aspazijas bulv. 5, 320 telpa	11.12.2013.	30	
EVF	Šavriņa B.	Pētnieciskais seminārs studentiem "Finanšu krīzes pārvarēšana"	Ļvovas Finanšu augstskola	Aspazijas bulv. 5	03.2013.	20	
EVF	Muravska T., Putāns R.	Eiropas studiju maģistra programmas studiju vizīte uz Eiropas Centrālo Banku un Vācijas Federālas Bankas ( <i>Deutsche Bundesbank</i> ) mācību centrs	Eiropas Centrālā Banka, Vācijas Federālā Banka un tās augstskola	Frankfurte, Eltville, Hahenburga (Vācija)	19.-23.05. 2013.	16	
EVF	Muravska T.	Eiropas studiju maģistra programmas studiju vizīte ES institūcijās un NATO	ES iestādes, NATO	Brisele (Beļģija), Luksemburga	11.-15.11. 2013.	23	
EVF	Muravska T.	Eiropas studiju maģistra programmas studentu un mācībspēku tikšanās ar Stanfordas universitātes (ASV) studentiem un pasniedzējiem	Stanfordas universitāte (ASV), EK pārstāvniecība Latvijā	Rīga, Latvija	24.04.2013.	~50	
EVF	Muravska T.	LU Eiropas studiju maģistra programmas "atvērto durvju diena"	Sadarbības partneri no LU ESASAC	Rīga, Latvija	19.06.2013.	14	
EVF	Muravska T., Putāns R.	Tikšanās un darba sanāksmes sadarbības plānošanai un attīstībai starp LU Eiropas Studiju maģistra programmu un Kamerburaz Universitāti Turcijā	Prof. Dr. Aysu Insel, Turcijas vēstniecība Latvijā, IZM, VIAA	Rīga, Latvija	19.-22.11. 2013.	~15	
EVF	Muravska T.	LU ESMP "Academic Overview 2013"	Kanādas vēstniecība Latvijā; LU ESMP studenti un mācībspēki	Rīga, Latvija	17.12.2013.	~25	

Strv- ba	Atbildīgais organizators	Nosaukums	Sadarbības partneri	Norises vieta	Norises laiks	Dalībnieku skaits	Finansēju- ma avoti
EVF	Bausova I., Ļevkina J.	Zinātniski praktiskā konference "Universālais dizains, draudzīga arhitektūra un publiskā telpa"	Baltijas Arhitektūras centrs, s/o "Es redzu" un "Baltais spieķis" (Krievija), Vaivaru pamatskola Liepājas neredzīgo biedrība	Aspazijas 5, 321.t.	25.02.2013	25 + 2 ārzemju augsskolas	EVF VUMC
ĢZZF	Lukševičs E.	Vasaras skolas kurss lauka paleontoloģijā „Ciecere 2013”	Nav	Saldus novads, Cieceres upes kreisajā krastā pie Viduskroga	23.07.- 02.08. 2013.	24	LU ĢZZF
ĢZZF	Kasparinskis R.	Zinātnieku nakts pasākums "Ūdens".	EK, LZA	LU ĢZZF	27.03.2013.	300	EK
ĢZZF	Briede A., Kļaviņš M.	Starptautiska konference "Adaptation to Climate Change in the Baltic Sea Region"	9 Baltijas jūras reģiona org-jas, Orhusas Universitāte, Dānija;	LU	03.09.-05.09. 2013.	120	Interreg projekts Baltadapt
ĢZZF	Silamiķele I., Kļaviņš M.	Starptautiska konference "Innovative applications of peat"	4 universitātes: Vācija, Somija, Beļģija, Lietuva	LU	10.10.-13.10. 2013.	40	ERAF projekts
ĢZZF	Kalniņa L.	14. Ziemeļvalstu (NAF) Aerobioloģijas simpozījs	Ziemeļu Aerobiologu Forums (NAF)	Rīga, Alberta iela 10	19.08.- 22.08. 2013.	45	AkD projekts, Dalības maksas
ĢZZF	Krišjāne Z.	International Conference "Migration, Emigration, Return Migration-Perspectives from Sending and Receiving Countries"	Bambergas Universitāte, Tirānas Universitāte	Bambergas Universitāte	25.04.- 26.04. 2013.	30	Ārvalstu
HZF	Ozoliņa O.	Romāņu valodu vakars		Visvalža 4a	01.02.2013.		
HZF	Ozoliņa O.	Valsts franču valodas olimpiāde		Visvalža 4a	16.03.2013		
HZF	Ozoliņa O.	FI lekcijas Frankofonijas dienu ietvaros "Franču valodas lomas attīstībā pasaulē"	Francijas Institūts	Visvalža 4a	27.03.2013		

Strv- ba	Atbildīgais organizators	Nosaukums	Sadarbības partneri	Norises vieta	Norises laiks	Dalībnieku skaits	Finansēju- ma avoti
HZF	Ozoliņa O.	Parīzes INALCO universitātes vieslektora lekciju cikls par Latvijas rakstnieku darbu tulkošanu franču valodā		Visvalža 4a	2013. gada maijs		
HZF	Placinska A.	Starptautisks seminārs "Jaunākās metodes spāņu valodas apguvē", jaunāko mācību materiālu izstāde	Spānijas vēstniecība Latvijā; 7 vadošās Spānijas izdevniecības	Visvalža 4a	18.09.2013.		
HZF	Placinska A.	Publiska lekcija, veltīta G.Garsijas Markesa dzīvei un daiļradei. Vieslektors: G.Garsijas Markesa biogrāfs Dasso Saldīvars. Latviešu un citās valodās tulkoto grāmatu izstāde HZF bibliotēkā		Visvalža 4a	06.11.2013.		
HZF	Farneste M.	2.starptautiskais simpozijs "Valoda starptautiskai saziņai"		Raiņa bulvāris 19	23.-24.05.2013.	92	
HZF	Karapetjana I.	Tēna van Deika ( <i>Teun van Dijk</i> ) lekcija „Politiskais diskurss un manipulācija”	Doktorantūras skola "Letonika un starpkultūru pētījumi"	Visvalža 4a	22.04.2013.	100	ERAF
HZF	Karapetjana I., Roziņa G.	IP Erasmus vasaras skola "Cross-Cultural Competence and Interaction"	Vytautas Magnus University, Lietuva; Suleiman Demirel University, Turcija	Vytautas Magnus University, Kauna, Lietuva	06.-20.07.2013.	36	ES finansējums
HZF	Ankrava S.	Baltijas dzintars Indijā	Nodibinājums "Rīga 2014"	Indija (Karnataka, Kerala, Tamilnadu)	15.01.- 01.04.2013.	10	Nodibinājums "Rīga 2014"
HZF	Raubiško I.	Antropoloģijas studiju katedras viespasnie-dzēja Roberta Pārkinā (Oksfordas Universitāte) priekšlasījums "Regional identity and regionalization in eastern Europe: the case of Lubuskie, Poland"	Latvijas Antropologu biedrība	Kaņepes kultūras centrs	22.03.2013.	40	

Strv- ba	Atbildīgais organizators	Nosaukums	Sadarbības partneri	Norises vieta	Norises laiks	Dalībnieku skaits	Finansēju- ma avoti
HZF	HZF	Zinātnieku nakts		Visvalža 4a	27.09.2013.	50	Eiropas zinātnes nauda
HZF	Klasiskās filoloģijas katedra Hellēnistikas centrs	Rīgas 4. Hellēnistikas starptautiskā zinātniskā konference "Konstantins Kavafis: dzejas, mīta un vēstures krustceļi"		Visvalža 4a Raiņa bulvāris 19	21.-22.11. 2013.	70	Jaukts
HZF	Antropoloģijas studiju katedra	„Kāpēc antropoloģija LU?”		Visvalža 4a	05.06.2013.	25	
HZF	Žigure V.	EILC (Erasmus Intensive Language Course) latviešu valodā (A1/A1)	Ārlietu departaments	Visvalža 4a	07.-31.01. 2013.		Erasmus
HZF	Kibbermann K.	Otrā Baltijas studentu diena (lekcija, semināri, darbnīcas, ekskursija)	LU Lituānistikas centrs, Igaunijas vēstniecība Latvijā, Tartu universitāte, Viļņas universitāte	LU Mazā aula Visvalža 4a	16.02.2013.	60	Latviešu valodas aģentūra
HZF	Veisbergs A.	“Tulkojums – kultūrvēsturisks notikums III. Bībeles tulkojumi: teorija, vēsture, mūsdienu prakse”	Valsts valodas komisija, Latvijas Bībeles biedrība un TF	Melngalvju nams	19.12.2013.		Dažādi
HZF	Langere S.	Profesionālās orientācijas seminārs ģermānis- tikas studentiem: „Berufserkundungstag”		Visvalža 4a	21.03.2013.		
HZF	Taterka T.	Projekts ar studentu darba grupu „Die Düna- Mythologie in der lettischen Literatur und Kultur” (Daugavas mitoloģija latviešu literatūrā un kultūrā)		Visvalža 4a	Rudens semestris 2 reizes mēnesī		

Strv- ba	Atbildīgais organizators	Nosaukums	Sadarbības partneri	Norises vieta	Norises laiks	Dalībnieku skaits	Finansēju- ma avoti
HZF	Kraushārs F.	Starptautiskā konference "Internationalization of Higher Education", projekta "Expatriate Innovative Services for Easier Access of International Talents to the CBSR" ietvaros	Rīgas plānošanas reģions, Uusimaa pašvaldība (Somija), Taivānas Nacionālā Universitāte (Taibeja), KAIST universitāte (Dienvidkoreja), citi	RSSE, Strēlinieku iela 4	21.05.2013.		Interreg Iva finansētais projekts
HZF	Cimdiņa A.	Starptautiska zinātniska konference „Ojārs Vācietis un viņa laiks latviešu rakstniecībā”	Rīgas dome, Kultūras ministrija, LZA, O. Vācieša muzejs, O. Vācieša biedrība, Carnikavas novada dome, Apes novada dome	Rīgas dome, Rīgas Latviešu biedrība	12.-13.11. 2013.	150	VPP „Nacionālā identitāte”, Rīgas dome, Kultūras ministrija
HZF	Cimdiņa A.	Starptautiska zinātniska konference „IMANTS ZIEDONIS. Piederības meklējumi, brīvības treniņš”	Rīgas dome, Kultūras ministrija, LZA, Rīgas Latviešu biedrība, VISC, Imanta Ziedoņa fonds "Viegli"	Rīgas Latviešu biedrība	09.05.2013.	150	VPP „Nacionālā identitāte”, Rīgas dome, Kultūras ministrija
HZF	Grudule M., Kalniņa I.	Starptautiska zinātniska konference "Rūdolfs Blaumanis un 19./20.gs. mijas kultūras revolūcija Eiropā. Proza, drāma un teātris tekstā un kontekstā"	LKA, LiepU, LU LFMI, Maincas Johannaes Gutenbergas Universitāte un Ērgļu novada pašvaldība	Rīgas Kultūras un tautas mākslas centrs „Mazā Ģilde”, ES māja, LKA Zirgu pasts, Ērgļi	14.-16.03. 2013.	150	BVAB, DAAD, Vācijas Ārlietu ministrija, VKKF, Rīgas Dome, Ērgļu novada pašvaldība
HZF	Kalniņa I.	Starptautiskās zinātniskās konferences „Literatūra un reliģija”		Visvalža 4a	29.-30.11. 2013.	40	personīgie

Strv- ba	Atbildīgais organizators	Nosaukums	Sadarbības partneri	Norises vieta	Norises laiks	Dalībnieku skaits	Finansēju- ma avoti
HZF	Vecgrāvis V., Kušnere S., Ratniece S.	Starptautiska zinātniska konference "No romantisma līdz modernismam. Simboli un simbolisms latviešu un cittautu kultūrā"		Visvalža 4a	14.-15.02. 2013.	40	personīgie
HZF	Leikuma L., Vanags P., Trumpa E., Balode L.	49. Artura Ozola dienas konference „A. Bīlensteina gramatikai „Die lettische Sprache..“ (1863–1864) — 150“		Visvalža 4a	15.03.2013.	50	HZF līdzekļi
HZF	Vanags P.	Seminārs "Latviešu raksti un raksti Latvijā 16.–19. gadsimtā – pētniecības aktualitātes un problēmas"		Visvalža 4a	18.01.2013.	30	personīgie
ĶF	Prikulis A.	IBAR seminārs	Eiropas augstskolas	LU Mazā aula	29.11.2013.	50	IBAR projekts
ĶF	Actiņš A.	Farmaceitiski aktīvo vielu kristalogrāfiskie pētījumi	A/S Grindeks	Ķīmijas fak. 21. auditorija	11.12.2013.	30	ĶF budžets
MF	Andersons D.	Summit Baltic States	Baltijas valstu reimatologi	Jūrmala	13.09.2013.	45	trešā puse
MF	Ebele I.	Grāmatas "Ebelu dzimta un pediatrija Latvijā" atvēršanas svētki		Raiņa bulvāris 19, Mazā aula	18.10.2013.	100	MF
MF	Ērglis A.	Baltic Summer meeting on Interventional cardiology 2013	P.Stradiņa KUS, Latvijas Kardiologu biedrība, Latvijas Invazīvās kardioloģijas biedrība	Rīga, Jūrmala	07.06.-08.06. 2013.		Medicīnas organizācijas
MF	Ērglis A.	Left main – ROTA – CTO day 2013	P.Stradiņa KUS, Rīgas Austrumu KUS, Latvijas Kardiologu biedrība, Latvijas Invazīvās kardioloģijas biedrība	Rīga	04.04.2013.- 06.04.2013.		Medicīnas organizācijas

Strv- ba	Atbildīgais organizators	Nosaukums	Sadarbības partneri	Norises vieta	Norises laiks	Dalībnieku skaits	Finansēju- ma avoti
MF	Folkmane I.	Jauno mediķu skola		Raiņa bulvāris 19, P.Stradiņa KUS	katra mēneša pēdējā sestdienā	250	brīvprātīgais darbs
MF	Jansone B.	E-studiju kursu organizēšana MF docētājiem		LU MF	25.03.2013, 27.03.2013; 23.-25.04.2013	21	
MF	Krams A.	Pasaules HOPS dienas konferences organizēšana ārstiem		Rīga	20.11.2013.	200	Farmācijas firmas, StarborMedical
MF	Krams A.	Pasaules HOPS dienas preseskonferences	Veselības ministre I.Circene, jauniešu organizācija "Trepes"	Rīga	20.11.2013.		
MF	Latkovskis G.	6th Baltic Atherosclerosis Congress	The Baltic Atherosclerosis Society, Baltijas Kardiologu biedrības, Eiropas Aterosklerozes biedrība	Rīga	11.10.2013.- 12.10.2013.	>300	Reģistrācijas maksa, sponsori
MF	Leja M., Pīrāgs V.	LU 71. Zinātniskās konferences Medicīnas sekcijas sēde	LU Doktorantūras skolas	LU mazā aula	14.02.2013. - 15.02.2013.	50 - 100	LU
MF	Ozoliņš Dz.	2nd European Conference of National Strategies for Chlamydia trachomatis and Human Papillomavirus	IECCLM	Berlīne, Radisson Blu Hotel Berlin	23.05.2013- 24.05.2013	59	Reģistrācijas maksa, uzņēmumi - Vector Best, Cepheid, Diasorin
MF	Pīrāgs V.	Valsts Pētījumu Programmas atskaites konference		Pilsoņu iela 13, Rīga	02.12.2013.	50	VPP



Strv- ba	Atbildīgais organizators	Nosaukums	Sadarbības partneri	Norises vieta	Norises laiks	Dalībnieku skaits	Finansēju- ma avoti
MF	Pīrāgs V.	Cukura diabēta konferences organizētājs Koimbatūrā	AVP	Koimbatūra, Indija	19.08.2013. - 23.08.2013.	50	AVP
MF	Pīrāgs V.	7th International Conference on Diabetes & Obesity. Strategies, Solutions & Challenges.	RSU	Anņiņmuižas bulvāris, Rīga	24.10.2013. - 25.10.2013.	200	Starptautiskā antioksidantu biedrība
MF	Puķītis A.	Latvijas VI Gastroenterologu kongress	Gastroenteroloģi- jas atbalsta biedrība	Kongresu nams, Rīga	07.12.2013.	1200	Dalības maksas
MF	Rubins A.	2nd IMM Riga 2013	LDVA, BDVA	Raiņa bulvāris 19, Lielā aula	14.06.2013. - 15.06.2013.		
MF	MF studentu pašpārvalde, Osīte D., Ansonka E.	Piedalīšanās izstādē Skola 2013		Ķīpsalas starptautiskais izstāžu centrs	28.02.2013. - 03.03.2013.		LU, MF
MF	Ansonka E.	Atvērto durvju diena	RAKUS	RAKUS	20.03.2013.	60-80	MF
PPMF	Ķestere I., Krūze A., Andersons R., Rubene Z., Kaļķe B., Vugule Ē.	Starptautiskā konference izglītības vēsturē "Izglītība un vara: vēsturiskā perspektīva"	International Standing Conference for the History of Education (ISCHE)	LU Raiņa bulv. 19	21.-24.08. 2013.	250	Dalības maksa, EK pārst- ba Latvijā, Rīgas Dome, Jūrmalas Dome, LU
PPMF	Daniela L.	ATEE Spring conference 2013	ATEE	Rīga	09.05.-11.05. 2013.	60	Dalībnieku maksas
PPMF	Tūbele S.	Vasaras skola (projekts) Training course "Let Me be One of You"	Bulgārija, Lietuva, Igaunija, Rumānija, Polija	Bulgārija, Varna	12.-27.07. 2013.	~40	Projekta līdzekļi
PPMF	Rutka L.	Laime pedagoga profesionālajā darbībā. Strapdisciplinārs skatījums	Rīgas Teikas v-sk, Rūjienas kultūras nams, IZM VISC, SIA "Sky Baltija", RARZI	Raiņa bulv.19., Mazā aula	23.10.2013.	160	Bez finansējuma

<b>Strv- ba</b>	<b>Atbildīgais organizators</b>	<b>Nosaukums</b>	<b>Sadarbības partneri</b>	<b>Norises vieta</b>	<b>Norises laiks</b>	<b>Dalībnieku skaits</b>	<b>Finansēju- ma avoti</b>
PPMF	Rubene Z.	Konference skolotājiem "Pilsoniskā audzināšana Latvijā"	Konrada Adenauera fonds, LU un Izglītības attīstības centrs	LU Raiņa bulv. 19, Mazā aula	26.09.2013.	100	Konrada Adenauera fonds
PPMF	Černova E.	Konference "Pēctecība kā pirmsskolas un sākumskolas pedagoģijas problēma"		Jūrmalas gatve 74/76	06.12.2013.	86	Bez finansējuma
PPMF	Ivanova I.	Pirmie Latvijas starpaugstskolu izglītības zinātnes un pedagoģijas maģistrantu lasījumi "Izglītība ilgtspējīgai attīstībai"	LU, LiepU, LLU, RA, DA	Jūrmalas gatve 74/76	06.02.2013	80	Bez finansējuma
SZF	Rostoks T., Ozoliņa Žaneta	Profesores Shahrbanou Tadjbakhsh vieslekcija „Adapting human security for domestic and foreign policies”	SSE Riga, UNDP projekts „Kapuscinski Development Lectures”	Stokholmas Ekonomikas Augstskolā Rīgā	23.05.2013.	~70	
SZF	Zača E., Felcis Renārs	Pētījuma prezentācija par pasākumu un festivālu ietekmi uz Siguldas novada iedzīvotājiem, uzņēmējiem un apkārtējo vidi.	Siguldas novads	Siguldas novada pašvaldības Deputātu zālē	21.06.2013.	~20	
SZF	Šķilters J.	Fifth Graduate International Summer School in Cognitive Sciences and Semantics	Makmāstera Universitāte, Kanāda	LU Raiņa 19	19.07.2013.- 29.07.2013.	~35	LU, dalības maksas, Makmāstera Universitātes finansējums
SZF	Rūklis K., Brikše I.	Starptautiska vasaras skola – Riga Summer School (filmu veidošana par Rīgas identitātēm)		SZF	03.08.2013.- 11.08.2013.	~40	VPP līdzfinansējums
SZF	Šķilters J.	IBRO course in neuroscience	International Brain Research Organization at UNESCO	BF Kronvalda bulvāris 4	21.08.2013.- 29.08.2013.	~60	IBRO

<b>Strv- ba</b>	<b>Atbildīgais organizators</b>	<b>Nosaukums</b>	<b>Sadarbības partneri</b>	<b>Norises vieta</b>	<b>Norises laiks</b>	<b>Dalībnieku skaits</b>	<b>Finansēju- ma avoti</b>
SZF	Stašāne L.	Online diskusija „Latvijas prezidentūras ES padomē logo. Vai izaicinājums valsts atpazīstamībai?”		online	03.09.2013.	~5	
SZF	Zelče V.	Grāmatas prezentācija „(Divas) puses. Latviešu kara stāsti. Otrais pasaules karš karavīru dienasgrāmatās” izdevums krievu valodā	apgāds "Mansards"	Daugavpils Marka Rotko mākslas centra konferenču zāle	04.10.2013.	~70	
SZF	Rostoks T., Ozoliņa Ž.	Kanādas vēstnieka Džona Morisona (John Morrison) vieslekcija „Arktikas pārvaldība: mīti un realitāte”		SZF	11.10.2013.	~40	
SZF	Zobena A., Zepa B., Brikše I., Zelče V., Ikstens J., Rajevska F.	Letonikas V kongress SZF		SZF	28.10.2013.- 29.10.2013.	~180	
SZF	Stašāne L.	Mākslas festivāla BILDES 2013 ietvaros notiekošo koncertu un jauno mūzikas grupu publicitātes organizēšana	Bildes 2013	Rīgas Kongresu nams	20.11.2013.- 1.12.2013.		
SZF	Zitmane M.	Starptautiska konference „Mediji, dzimte un transformācija. Dzimtes identitātes veidošana”	Eiropas Dzimuma līdztiesības institūts	SZF	22.11.2013.- 23.11.2013.	~70	
SZF	Petrenko D.	Filmas „Džeki” pirmizrāde par jauniešu skatu uz dzīvi un Latviju četros dažādos reģonos	Telekomunikāciju uzņēmums SIA IZZI	SZF	28.11.2013.	~120	VPP, SIA IZZI
SZF	Ikstens J.	Izdevuma „Latvija. Pārskats par tautas attīstību 2012/2013. Ilgtspējīga Nācija” atvēršanas svētki		SZF	06.12.2013.	~100	VPP
SZF	Baiba B.	Diskusija "Vai nevienlīdzīgas sabiedrības ir ilgtspējīgas"		SZF	12.12.2013.	~20	
SZF	Baiba B.	Diskusija "Teritoriju ilgtspēja"		SZF	13.12.2013.	~20	

<b>Strv- ba</b>	<b>Atbildīgais organizators</b>	<b>Nosaukums</b>	<b>Sadarbības partneri</b>	<b>Norises vieta</b>	<b>Norises laiks</b>	<b>Dalībnieku skaits</b>	<b>Finansēju- ma avoti</b>
SZF	Baiba B.	Diskusija "Ilgtspējīga nācija un sabiedrības integrācija"		SZF	13.12.2013.	~10	
SZF	Bāra D.	Politologu balle		SZF	13.12.2013.	~100	
TF	Kokins R.	TF dibināšanas 93. gadadienas dievkalpojums		Raiņa bulvāris 19. Mazā aula	04.02.2013.	60	
TF	Balode D.	LU 71. konferences sekcija "Aktuālais teoloģijā un reliģiju pētniecībā 2012./2013. gadā"		Raiņa bulvāris 19. Mazā aula	07.02.2013.	50	
TF	Titāns N.	LU 71. konference "Kas ir dzīvība?"		Raiņa bulv. 19, 161. telpa	08.02.2013.	50	
TF	Balode D.	Teologu V. Petrenko un E. Petrenko monogrāfiju atvēršana: saruna par teoloģiju ārpus Latvijas		Raiņa bulv. 19, 161. telpa	15.02.2013.	30	
TF	Geikina L.	Sarunas Daudznozaru bibliotēkā "Tautiskais vs. kristīgais" (piedalās V. Vīķe-Freiberga)		Raiņa bulv. 19, LUB	19.02.2013.	80	
TF	Rode I. (LU TF SP)	Tikšanās ar RKB arhibīskapu metropolītu Zbigņevu Stankeviču		Raiņa bulv. 19, 161. telpa	27.02.2013.	40	
TF	Gulbis R. (LU TF DSP students)	TF jubilejas labdarības koncerts "Lux aeterna"		Rīgas Sv. Pestītāja anglikāņu baznīca	28.02.2013.	20	
TF	Rode I. (LU TF SP)	Tikšanās ar LELB arhibīskapu Jāni Vanagu		Raiņa bulv. 19, 161. telpa	13.03.2013.	40	
TF	Jansone I.	LU TF Atvērto durvju diena		Raiņa bulv. 19, 161. telpa	15.03.2015.	6	
TF	Rode I. (LU TF SP)	Diskusija "Īsta mīlestība gaida"		Raiņa bulv. 19, 161. telpa	21.03.2013.	15	
TF	Kokins R.	LU mecenātam Žanim Lapuķim - 100 (piemiņas dievkalpojums)		Raiņa bulvāris 19, Mazā aula	10.04.2013.	60	

<b>Strv- ba</b>	<b>Atbildīgais organizators</b>	<b>Nosaukums</b>	<b>Sadarbības partneri</b>	<b>Norises vieta</b>	<b>Norises laiks</b>	<b>Dalībnieku skaits</b>	<b>Finansēju- ma avoti</b>
TF	Balode D.	I. Jansones promocijas darba aizstāvēšana		Raiņa bulv. 19, 161. telpa	12.04.2013.	30	
TF	Rode I. (LU TF SP)	LU TF studentu zinātniskā konference "Neapzinātais Latvijas teoloģijā un reliģiju zinātnē"		Raiņa bulv. 19, 161. telpa	19.04.2013.	30	
TF	Jansone I.	Lekciju cikls "Mazā Jeruzaleme" (starpkultūru festivāla "Otrpus Vidusjūrai" ietvaros)	Annas Lindes fonda biedr- organizācija "Balmii"	Kaņepes kultūras centrs	23.04., 26.04., 27.04.2013.	120	
TF	Geikina L.	LU TF absolventu, kas dzīvo ārpus Latvijas, tikšanās	LELBĀL	Raiņa bulv. 19, 161. telpa	04.06.2013.	10	
TF	Jansone I.	Mario Eskovara grāmatas "Francisks. Lūgšanu spēks" atvēršanas pasākums	Apgāds "Kontinents"	Raiņa bulv. 19, 161. telpa	12.06.2013.	80	
TF	Rode I. (LU TF SP)	LU māja "Mācītāji mežā"		Raiņa bulv. 19, 161. telpa	19.05.2013.	~100	
TF	Rode I. (LU TF SP), Kokins R.	Pavasara mācību ekskursija			24.-25.05. 2013.	40	
TF	Rode I. (LU TF SP), Priede A.	Rudens mācību ekskursija			13.09.2013.	40	
TF	Jansone I.	Jauno teologu un reliģijpētnieku universitātes 1. nodarbība		Raiņa bulv. 19, 161. telpa	21.09.2013	4	
TF	Jansone I.	Zinātnieku nakts "Bezgalības matemātika"		Raiņa bulv. 19, 161. telpa	27.09.2013	100	A-2879-ZF- N-011
TF	Jansone I.	Zinātnieku nakts "Matemātika ir reliģija"		Raiņa bulv. 19, 161. telpa	27.09.2013	100	A-2879-ZF- N-011

<b>Strv- ba</b>	<b>Atbildīgais organizators</b>	<b>Nosaukums</b>	<b>Sadarbības partneri</b>	<b>Norises vieta</b>	<b>Norises laiks</b>	<b>Dalībnieku skaits</b>	<b>Finansēju- ma avoti</b>
TF	Dzenīte L. (LU TF MSP studente)	Interaktīvais seminārs par ekoloģisko taisnīgumu Latvijā	Eiropas Ekumeniskās Jauniešu padomes ekoloģisko jautājumu komanda	Raiņa bulv. 19, 161. telpa	04.10.2013.	20	
VFF	VVF	Starptautiska zinātniska konference "Kultūras mantojuma pētniecība un pārvaldība Baltijas valstīs 1920.-1930.gados: pagātnes mācības un laikmetīgie izaicinājumi".	Valsts kultūras pieminekļu aiz- sardzības inspek- cija un Latvijas Nacionālais vēstures muzejs	VFF Aspazijas bulv. 5	18.09.2013	~ 60	LU VFF
VFF	Arheoloģijas un vēstures palīgdisciplīnu katedra (As.Prof. A.Gavriļins)	Studējošo zinātniskais seminārs " Latvijas kultūras mantojuma saglabāšanas problēmas"	UNESCO Latvijas Nacionālā komisija un LMāA	VFF Aspazijas bulv. 5	20.09.2013.	~30	LU VFF
VFF	Viduslaiku vēstures katedra (I.Misāns)	Sekcija LU 71. konferences ietvaros: Vispārējā vēsture: Varas hierarhija Baltijas jūras reģionā viduslaikos un jaunajos laikos		VFF Aspazijas bulv. 5	06.02.2013.	51	LU VFF
VFF	Kolmane I., Šauers I.	Filozofijas nozares sekcija LU 71. konferences ietvaros "Pols Rikērs filozofijas laikā - teksti, konteksti, ieskatījuma plaknes"		VFF Aspazijas bulv. 5	27.02.2013.	~30	LU VFF
VFF	Freiberģa E., Gubenko I.	Filozofijas nozares sekcija LU 71. konferences ietvaros "Aizdomu ēnā - identitāte, autonomijas ētika, sociālo un humanitāro zinātņu perspektīva"		VFF Aspazijas bulv. 5	28.02.2013.	~30	LU VFF
VFF	Narkēviča Ž., Svece A.	Filozofijas nozares sekcija LU 71. konferences ietvaros "Interpretācijas un konflikti"		VFF Aspazijas bulv. 5	28.02.2013	~30	LU VFF
VFF	Kūle M., Kande A.	Filozofijas doktorantu sekcija LU 71. konferences ietvaros		VFF Aspazijas bulv. 5	20.02.2013.	~15	LU VFF

<b>Strv- ba</b>	<b>Atbildīgais organizators</b>	<b>Nosaukums</b>	<b>Sadarbības partneri</b>	<b>Norises vieta</b>	<b>Norises laiks</b>	<b>Dalībnieku skaits</b>	<b>Finansēju- ma avoti</b>
VFF	Ķeruss J.	Jauno vēsturnieku skola- ikmēneša nodarbības vidusskolēniem		VFF Aspazijas bulv. 5	Reizi mēnesī	~20	LU VFF
VFF	Svece A.	Mazā filozofijas fakultāte - ikmēneša nodarbības vidusskolēniem		VFF Aspazijas bulv. 5	Reizi mēnesī	~15	LU VFF
VFF	Šnē A.	Starpdisciplināra diskusija " Pielūgtie, apdarinātie un pārvērtētie akmeņi: aizvēsturiskās akmens konstrukcijas Latvijā un to identifikācijas un interpretācijas iespējas"		VFF Aspazijas bulv. 5	22.03.2013.	~40	LU VFF
VFF	Šnē A.	Populārzinātnisko lekciju cikls "Vēstures mozaīka"		VFF Aspazijas bulv. 5	no 11.12.2013.	~ 30	LU
VFF	Jēkabsons Ē.	Grāmatas par Latvijas - Rumānijas diplomātiskajiem sakariem atklāšanas pasākums	Ārlietu ministrija un Rumānijas goda konsulāts Latvijā	LU Mazā aula, Raiņa bulvārī 19	30.05.2013.	~ 40	
VFF	Gavriļins A.	Zinātniskais seminārs „Latvijas materiālā kultūras mantojuma saglabāšanas problēmas”	LMāA	VFF Aspazijas bulv. 5	20.09.2013.	60	LU VFF
VFF	Svece A.	Zinātnieku nakts 2013		VFF Aspazijas bulv. 5	27.09.2013.	30	LU
VFF	Zunda A., Čubarjans A.	Latvijas-Krievijas apvienotās Vēsturnieku komisijas sēde un zinātniskais seminārs	Krievijas Zinātņu Akadēmijas Vispārējās vēstures institūts	Maskava, Krievijas ZA	05.12.2013.- 06.12.2013.	30	Latvijas Valsts prezidenta kanceleja, Krievijas ZA Vispārējās vēstures institūts
VFF	Feldmanis I.	Latvijas-Polijas vēsturnieku konference	Vēsturnieku komisija, Polijas Vēstures institūts, Polijas vēstniecība Latvijā u.c.	Rīga	29.04.2013.	25	Vēsturnieku komisija, Polijas vēstniecība Latvijā

<b>Strv- ba</b>	<b>Atbildīgais organizators</b>	<b>Nosaukums</b>	<b>Sadarbības partneri</b>	<b>Norises vieta</b>	<b>Norises laiks</b>	<b>Dalībnieku skaits</b>	<b>Finansēju- ma avoti</b>
VFF	Cerūzis R.	Atklātā olimpiāde filozofijā		VFF Aspazijas bulv. 5	2013. g. aprīlis	50	VFF
VFF	Šnē S.	Latvijas 37. skolēnu zinātniskās konferences Vēstures un kultūrvēsturiskā mantojuma un Filozofijas sekcija		VFF Aspazijas bulv. 5	27.04.2013.	30	VFF
VFF	Šnē A., Cerūzis R.	Valsts olimpiāde vēsturē	Valsts izglītības satura centrs	Latvijas skolas, LU	2013.-2014.	300	Valsts dotācija
VFF	Meistere I., Vasks A., Goldšmits J.	Arheoloģijas izbraukuma seminārs		Latvija (Kurzemes DR) -Lietuva	18.05.- 19.05. 2013.	20	Studentu pašpārvalde
VFF	Vilka A., Vasks A.	Arheoloģiskā lauka prakse		Skrundas Krievukalns	25.06.- 15.07. 2013.	19	VKKF, SP, VFF
VFF	Klabere L., Gavriļins A.	Kultūras mantojuma izpētes prakse		Latvija, Kurzeme	14.09.13. – 15.09.13.	~30	Studentu pašpārvalde
VFF	VFF studentu biedrība "Parrhesia"	Starptautiska zinātniskā konference "Mamardašvilli lasījumi 2013. Austrumi un Rietumi: kopīgais un atšķirīgais"		VFF Aspazijas bulv. 5	08. - 09.11. 2013.		nav
VFF		Latvijas un Lietuvas vēsturnieku tikšanās	Lietuvas Vēstures Institūts	Viļņa	19.12.2013.	~10	Ziedojumi
VFF		Baltijas arheoloģijas seminārs	Tartu Universitāte, Turku Universitāte, Viļņas universitāte	Ķērnava, Lietuva	oktobra beigas	~10	VFF, Tartu Universitāte, Turku Universitāte, Viļņas universitāte
VFF	Fainaretēs pulciņš	Fainaretēs pulciņa diskusijas	Nav	LU, Aspazijas bulv. 5	Rudens semestris		Studentu pašpārvalde
VFF	Skudra-Rumba M., VFF filozofijas maģistrante	Pasaules filozofijas dienai veltīts pasākums		LU, Aspazijas bulv. 5	21.11.2013.	~50	Ziedojumi
VFF	Rubene M., Gubenko I.	Zinātniskā konference "Jāzeps Vītols Latvijas ideju vēstures un mūzikas estētikas telpā		LU, Raiņa bulvārī 19	30.10.2013	~40	LU AD



Strv- ba	Atbildīgais organizators	Nosaukums	Sadarbības partneri	Norises vieta	Norises laiks	Dalībnieku skaits	Finansēju- ma avoti
VFF	Zarāne L., Pildiņš K., Meinerts J., Jēkabsons Ē.	Izbraukuma seminārs uz Lietuvu	Nav	Latvija- Lietuva	26.04.- 28.04.2013.	45	Studentu pašpārvalde
ASI	Jakovels D., Ekers A.	ASI zinātniskais seminārs	FMF, RTU, LU BF, ĶFI, EDI, Philips Research, Polijas ZA (Fizikas institūts), Eiropas Universitātes (Southampton, UK; Amsterdam, the Netherlands) u.c.	ASI, Šķūņu ielā 4, Rīgā (auditorijā)	Ceturtdienās	25	LU, ES
ASI	Ūbelis A.	LU Asociācijas FOTONIKA-LV kolokvijs	LU AI, LU ĢĢI (ES 7. IP projekta FOTONIKA-LV izpildītāji)	Šķūņu ielā 4, 1. stāva zālē	Piektdienās, reizi mēnesī	25	ES 7 IP, projekts FOTONIKA
ASI	Ūbelis A.	"FOTONIKA-LV" sekcija, LU 71. konference (Projekta zinātniskie sasniegumi pirmajā gadā)	LU AI, LU ĢĢI (ES 7. IP projekta FOTONIKA-LV izpildītāji)	Šķūņu ielā 4, 1. stāva zālē	01.02.2013.	40	ES 7 IP, projekts FOTONIKA
ASI	Skudra A.	Fotonikas sekcija, LU 71. konference	LU FMF, BF, ĶFI, RTU, Telemedica	Šķūņu ielā 4, 1. stāva zālē	14.02.2013. plkst. 14.00- 17.00	35	LU, ES
ASI	Jakovels D.	9. Starptautiskā jauno zinātnieku konference "Developments in Optics and Communications 2013"	SPIE LU studentu nodaļa un OSA Latvijas studentu nodaļa, LU CFI studenti, Jauno zinātnieku savienība u.c.	LU CFI, Ķengaraga ielā 8	10.04.2013.- 12.04.2013.	60	ERAF projekti, SPIE, OSA

Strv- ba	Atbildīgais organizators	Nosaukums	Sadarbības partneri	Norises vieta	Norises laiks	Dalībnieku skaits	Finansēju- ma avoti
ASI	Kuzmina I. Spīgulis J., Bērziņa D.	1st International Conference "Biophotonics - Riga 2013", Exhibition for high-tech SMEs	SMES from Baltic countries, OSA&SPIE, EPIC	Raiņa bulv. 19, Lielā aula un telpa Nr.5	26.08.2013-31.08.2013	95	ES 7. IP, projekts FOTONIKA
ASI	Spīgulis J.	Training course for young researchers - Apmācību kurss BIOPHOTONICS, RIGA	LU Asociācija FOTONIKA-LV, OSA&SPIE	LU (13. auditorija), Raiņa bulv. 19	25.08 - 27.08.2013.	41	ES 7. IP, projekts FOTONIKA
ASI	Lesiņa N., Širante I.	Zinātnieku nakts. "Ūdens un gaisma."	Dalība EK 7. IP pasākumā LU, Latvijā, Eiropā	Šķūņu ielā 4, auditorijā un 1. stāva zālē	27.09.2013.	300	EK 7. IP, Seventh Researchers Night in Latvia
ASI	Ekers A.	ASI atvērto durvju diena FMF Fizikas nodaļas 1. kursa studentiem	FMF (A. Jakovičs, L. Bandeniece)	ASI, Šķūņu ielā 4	02.12.2013.	30	LU, FMF projekts
ASI	Arnolds Ūbelis	Seminārs "Photonics and Quantum technologies - Regional Smart Specialization Domain in Latvia and Baltic Countries"	LU Asociācijas FOTONIKA-LV AI un ĢĢI	Šķūņu ielā 4, auditorijā	26.07.2013	30	ES 7. IP, projekts FOTONIKA
ASI	Ūbelis A.	1st regional workshop on strategy planning and technology foresight " Photonics, Quantum Sciences and Technologies in Baltic Countries"	LU Asociācijas FOTONIKA-LV	Šķūņu ielā 4, auditorijā	09.10.2013 - 11.10.2013	30	ES 7. IP, projekts FOTONIKA
ASI	Ūbelis A.	Research Executive Agency, People Programme Technical Review Meeting	LU Asociācijas FOTONIKA-LV AI un ĢĢI	Šķūņu ielā 4, konferenču telpā, Rīgā	21.11.2013 - 22.11.2013	30	ES 7. IP, projekts FOTONIKA
ASI	Ūbelis A.	FOTONIKA-LV projekta izpildes novērtējums (Eiropas Komisijas FOTONIKA-LV uzraugu vizīte)	LU Asociācijas FOTONIKA-LV AI un ĢĢI	ASI, Šķūņu ielā 4, Rīgā	20.12.2013	25	ES 7. IP, projekts FOTONIKA
GGI	Balodis J.	71.konferences astronomijas un ģeodēzijas sekcija	FOTONIKA-LV	Raiņa blv. 19, 415. auditorija	13.02.2013.	42	FOTONIKA-LV
GGI	Janpaule I.	FOTONIKA-LV XXIII kolokvijs	FOTONIKA-LV	Raiņa blv. 19, 415. auditorija	22.01.2013.	15	FOTONIKA-LV
GGI	Kaminskis J.	Starptautiskās ĢIS dienas seminārs un lekcijas	RTU	Āzenes iela 20, 12.auditorija	20.11.2013.	35	

Tabula 2.41

LU aģentūru organizētie pasākumi un dalība konferencēs 2013.gadā<sup>30</sup>

Aģentūra	Atbildīgais organizators	Nosaukums	Sadarbības partneri	Norises vieta	Norises laiks	Dalībnieku skaits	Finansējuma avoti
LU FSI	Solveiga Krūmiņa-Koņkova	Letonikas V kongresa reliģijpētniecības sekcija "Reliģija <i>et/aut/versus</i> garīgums	TF, HZF, Laterāna universitātes filiāle Rīgas Augstākais reliģijas zinātņu institūts, DU	LZA, Portretu zāle	29.10.2013.	25	VPP "Letonika"
LU FSI	Igors Šuvajevs	Starptautiska konference "Brīvība un brīvības:iespējas un draudi"	Fromma biedrība (Vācija), Gētes institūts Latvijā	LU Mazā Aula, Gētes Institūts Rīgā	10.05.2013.	100	LZP grants
LU FSI	Igors Šuvajevs	Starptautiskie Mamardašvili lasījumi. Austrumi un Rietumi: kopīgais un atšķirīgais	~	LU VFF	08.-09.11. 2013.	40	LZP grants
LU FSI	Ieva Garda-Rozenberga	Lauka pētījums: biogrāfisko interviju veikšana ar čigāniem, krieviem un latviešiem Kuldīgā	Kuldīgas novada dome, Kuldīgas novada muzejs	Latvija, Kuldīga	27.- 31.07 .2013.	7	LZP, Kuldīgas novada dome
LU FSI	IevaGarda-Rozenberga	5. Letonikas kongresa sekcija "Dzīvesstāsti: kultūra un ētika"	~	Latvija, Rīga	29.10.2013.	32	Studiju un zinātnes administrācija, VPP "Letonika"
LU FSI	Māra Zirniņe	Video biogrāfiju skate „Personības audiovizuālais tēls”	S/O Dzīvesstāsts	Latvija, Rīga	19.06.2013.	30	VKKF
LU FSI	Velga Vēvere	"Sērena Kirkegora daiļrades biogrāfija"	~	Latvija, Rīga	14.-15.11. 2013.	40	LZP grants
LU LaVI	Jansone Ilga	Akadēmiķa Jāņa Endzelīna 140.dzimšanas dienas atceres starptautiskā zinātniskā konference „Baltu valodas: vēsture un aktuālie procesi”	—	Rīga, LU LaVI	21-22.02. 2013.	94	LU LaVI

<sup>30</sup> Tabula sagatavota, pamatojoties uz LU aģentūru sniegtajiem datiem.

<b>Aģentūra</b>	<b>Atbildīgais organizators</b>	<b>Nosaukums</b>	<b>Sadarbības partneri</b>	<b>Norises vieta</b>	<b>Norises laiks</b>	<b>Dalībnieku skaits</b>	<b>Finansējuma avoti</b>
LU LaVI	Jansone Ilga	Valodniekiem J.Endzelīnam un K.Mīlenbaham veltīts atceres pasākums. (konferences „Baltu valodas: vēsture un aktuālie procesi” ietvaros)	Latviešu valodas aģentūra, Rīgas Latviešu biedrība	Rīga, RLB nams. Merķeļa iela 13, Līgo zāle	21.02.2013.	~ 50	LU LaVI, LVA
LU LaVI	Jansone Ilga	Letonikas 5. kongress „Pētījumi par nacionālo identitāti: paveiktais un darāmais”. Sekcija „Skaņa. Vārds. Teikums.”	LZA	Rīga, LZA	30.10.2013.	32	VPP NI
LU LaVI	Gudzinevičiūtē Ona Laima	Tarptautinē mokslinē konferencija "Tekstas: lingvistika ir poetika 19" (Starptautiskā zinātniskā konference "Teksts: lingvistika un poētika 19")	Šauļu Universitātes Humanitārās fakultātes Lietuviešu valodniecības un komunikācijas katedra	Šauļu Universitātes Humanitārā fakultāte (Lietuva)	22.11.2013.	65	ŠU
LU LVI	Vilcāne Antonija	No apmetnēm līdz mūra pilīm: dzīvesvietas cauri laikmetiem. Arheologam Adolfam Stubavam – 100”	"Kalna Ziedi" Aizkraukles Vēstures un mākslas muzejs	Rīga, Latvija	27.-28.09. 2013.	100	VPP "Nacionālā identitāte: valoda, vēsture, kultūra un cilvēkdrošība" un KKF
LU LVI	Vanaga Lilita	Izstādes „Latvijas Tautas fronteī 25. Cilvēki. Notikumi. Salaspils” LZA Tautas frontes materiālu apkopotāja un koncepcijas izstrādātāja	Salaspils novada bibliotēka	Latvija, Salaspils	27.09.-01.11. 2013.	50	Salaspils pašvaldība
LU LVI	Zagorska Ilga	Starptautisks seminārs"Latvijas akmens laikmeta krama industrija"	"Nordic Blade Resesrch group" un Latvijas Nacionālais Vēstures muzejs	Latvija, Rīga	09.03.2013.	30	Nordic Blade Resesrch group finansējums
LU LVI	Evarts Edvīns	Letonikas V kongresa sekcija: Padomju un nacistiskais režīms:pētniecības iespēju piemēri		Latvija, Rīga	29.10.2013.	50	VPP "Nacionālā identitāte: valoda, vēsture, kultūra un cilvēkdrošība"



<b>Aģentūra</b>	<b>Atbildīgais organizators</b>	<b>Nosaukums</b>	<b>Sadarbības partneri</b>	<b>Norises vieta</b>	<b>Norises laiks</b>	<b>Dalībnieku skaits</b>	<b>Finansējuma avoti</b>
LU LFMI	Benedikts Kalnačs	19. starptautiskā konference "Aktuālas problēmas literatūras zinātnē"	LiepU	LiepU	21.03-22.03. 2013.	90	
LU LFMI	Eva Eglāja-Kristone, Pauls Daija	LU LFMI konference "Meklējumi un atradumi"		LU Vēstures muzeja zāle	16.05.2013.	80	LU LFMI, VKKF
LU LFMI	Pauls Daija	Letonikas V kongress, apaļā galda diskusija "Literatūras vēstures pētījumi"		LU HZF bibliotēka	29.10.2013.	40	LU LFMI, VKKF
LU LFMI	Rita Treija	Letonikas V kongress, K. Barona konference "Folklora viņpus mutvārdiem"		LZA 3. stāva zāle	31.10.2013.	95	LU LFMI, VKKF
LU LFMI	Eva Eglāja-Kristone	Semināru cikls "Pētījuma poētika"		LU LFMI direkcijas telpa	reizi mēnesī, izņemot vasaras mēnešus	apm.10-12	LU LFMI
LU MII	Klokovs Jurijs, Sadirbajevs Felikss	LU 71.zin. konference: Robežproblēmu sekcija	DU, LU, LLU	Rīga, LUMII	22.02.2013.	15	-
LU MII	Kaškina Baiba	IT drošības mācības "Sniega vētra 2013"		Rīga, CERT.LV	13.01.2013.	23	LU MII
LU MII	Kaškina Baiba	Seminārs par IT drošību Baložu vidusskolā		Baložu vidusskola	05.02.2013.	95	LU MII
LU MII	Kaškina Baiba	Seminārs IT drošību Torņakalna bibliotēka		Torņakalna bibliotēka	05.02.2013.	25	LU MII
LU MII	Kaškina Baiba	Informācijas sistēmu (IS) drošības informācijas un žurnālierkastu centralizētas glabāšanas un analīzes seminārs (OSSIM)	DEG	Rīga, CERT.LV	08.02.2013.	25	LU MII
LU MII	Kaškina Baiba	Seminārs par drošību digitālajā laikmetā Rīgas Doma kora skolā		Rīgas Doma kora skola	20.02.2013.	117	LU MII
LU MII	Stūrmanis Egils	Seminārs "Realitāte virtuālajā vidē" Daugavpils pilsētas domē		Daugavpils pilsētas dome	25.02.2013.	41	LU MII
LU MII	Stūrmanis Egils	Seminārs "Informācijas drošības izglītības programma" Daugavpils pilsētas domē		Daugavpils pilsētas dome	25.02.2013.	48	LU MII
LU MII	Kaškina Baiba	Seminārs par infrastruktūras uzraudzības iespējām (OSSIM)	DEG	Rīga, CERT.LV	26.02.2013.	24	LU MII

<b>Aģentūra</b>	<b>Atbildīgais organizators</b>	<b>Nosaukums</b>	<b>Sadarbības partneri</b>	<b>Norises vieta</b>	<b>Norises laiks</b>	<b>Dalībnieku skaits</b>	<b>Finansējuma avoti</b>
LU MII	Kaškina Baiba	Seminārs "Prasme pasargāt sevi digitālajā laikmetā"		Rīgas 3.ģimnāzija	27.02.2013.	25	LU MII
LU MII	Kaškina Baiba	Seminārs par IT drošību		J. Endzelīna Kauguru pamatskola	12.03.2013.	95	LU MII
LU MII	Kaškina Baiba	Seminārs par IT drošību		Trikātas pamatskola	12.03.2013.	79	LU MII
LU MII	Stūrmanis Egils, Besere Līga	Semināri: "Realitāte virtuālajā vidē" un "Informācijas drošības izglītības programma"		Beverīnas pašvaldība	12.03.2013.	6	LU MII
LU MII	Kaškina Baiba	E-prasmju nedēļa (Datorologs)		Rīga, CERT.LV	20.03.2013.	20	LU MII
LU MII	Kaškina Baiba	Seminārs "Esi drošs 2"		Rīga, Kara muzejs	17.04.2013.	98	LU MII
LU MII	Kaškina Baiba	Video lekcija skolēniem par mobilie iekārtu drošību		Aizsardzības ministrija	25.04.2013.	427	LU MII
LU MII	Kaškina Baiba	Seminārs par tehniskā atbalsta sniegšanu datoru lietotājiem		CERT.LV	28.05.2013.	28	LU MII
LU MII	Kaškina Baiba	Seminārs par tehniskā atbalsta sniegšanu datoru lietotājiem		CERT.LV	30.05.2013.	30	LU MII
LU MII	Kaškina Baiba	Seminārs "Ievads tīkla ievainojamību testēšanā"		CERT.LV	11.06.2013.	16	LU MII
LU MII	Kaškina Baiba	Seminārs par IT drošību Eiropā		Augstākā tiesa	05.09.2013.	16	LU MII
LU MII	Kaškina Baiba	Datorologs 2013.rudens		CERT.LV	02.10.2013.	67	LU MII
LU MII	Kaškina Baiba	ISACA un CERT.LV konference „Mūsu informācijas drošība - nākotnes panākumu atslēga”	ISACA	Radisson Blu Hotel Latvija	23.10.2013.	356	LU MII
LU MII	Kaškina Baiba	ENISA seminārs "Sociālo tīklu izmantošana mērķētiem uzbrukumiem"		CERT.LV	24.10.2013.	20	LU MII
LU MII	Kaškina Baiba	Seminārs "Esi drošs-2"		Kara muzejs	03.12.2013.	90	LU MII
LU MII	Sataki Katrīna	.LV 20 gadu jubilejas konference „International conference on DNS and Internet”		Radisson Blu Hotel Daugava	19.04.2013.	350	LU MII

<b>Aģentūra</b>	<b>Atbildīgais organizators</b>	<b>Nosaukums</b>	<b>Sadarbības partneri</b>	<b>Norises vieta</b>	<b>Norises laiks</b>	<b>Dalībnieku skaits</b>	<b>Finansējuma avoti</b>
LU MII	Kaškina Baiba	Sanāksme "GEANT SA4 Kick-off Meeting"	DANTE	Rīga, LU MII	09.-11.04. 2013.	20	LU MII
LU CFI	A.Krūmiņš	LU CFI 29.zinātniskā konference		LU CFI	22.02.2013.	120	Institūts
LU CFI	A.Vembris	The International Young Scientist Conference „Development in Optics and Communications”		Rīga, LU CFI	10.-12.04. 2013.	60	ERAF
LU CFI	J.Dimants	Saules kauss 2013		LU CFI	18.05.2013.	120	BRIDGIT
LU PMI	Jansons Juris	Atvērto durvju diena		LU PMI	27.09.2013.	61	ERAF 005
LU RMK	Daina Voita	4. Studentu zinātniski-praktiskā konference "Sabiedrības veselība: aktualitātes, problēmas un risinājumi	LU PSMK	LU RMK	09.05.2013.	19. referāti, 76 klausītāji	koledžu budžeti
LU RMK	Daina Voita	4. Starptautiskā zinātniskā konference "Aktualitātes veselības aprūpē izglītības pilnveidē: mūsdienas un nākotne"	LU KZI, BF	LU RMK, viesnīca Maritim Park Hotel	17.-18.10. 2013.	67 referāti, 102 dalībnieki (pārstāvētas 13 valstis)	LU RMK budžets, sponsori: LU, Latvijas inovatīvās medicīnas fonds, Arbor Medical Korporācija
LU PSMK	Dagnija Gulbe	Skaistumkopšanas speciālistu konference "Aktualitātes kosmetoloģijā - problēmas un risinājumi"	Kosmetoloģijas koledža	LU PSK	14.03.2013.	50	LU PSK
LU PSMK	Dagnija Gulbe	Baltijas valstu studentu zinātniski praktiskā konference "Sirds veselība - doma par rītdienu"		LU PSK	25.04.2013.	70	LU PSK
LU PSMK	Dagnija Gulbe	4.Studentu zinātniski - praktiskā konference "Sabiedrības veselība: aktualitātes, problēmas un risinājumi"	LU RMK	LU RMK	09.05.2013.	50	LU RMK
LU PSMK	Elita Rutka	Mūsdienu radioloģijas māksla	Profesionālā apvienība	LU PSK	08.11.2013	50	LUPSK
LU PSMK	Dace Erkena	Vasaras nometne Alsviķu profesionālās skolas audzēkņiem	Alsviķu profesionālā skola	LU PSK	27.-31.05. 2013.	16	LUPSK
LU PSMK	Ruta Akermane	Diabēta bērnu vasaras nometne	Latvijas bērnu un pusaudžu diabēta biedrība	Ānes muiža	10.- 17.08. 2013.	30	LUPSK



## 2.6.6. LU Bibliotēkas

Tabula 2.42

### LU bibliotēku statistikas dati par 2013. gadu

Nr. p.k.	Statistikas rādītājs	Vienības	
		LU AB	LUB
1.	Krājumu apjoms	3,3 miljoni	1 668 317
2.	Aktīvo lietotāju skaits	16 675	35 530
3.	Apmeklējumu skaits	935 285	748 630
4.	Virtuālo apmeklējumu skaits	826 517	2011425
5.	Jauniegvumu skaits	30 210	27 063
6.	Izsniegums	1,28 miljoni	

Nozīmīgākie LU Akadēmiskās bibliotēkas notikumi 2013. gadā:

1. Izstāde "Latviešu Dziesmu svētki laiku lokos";
2. Izstāde "Senā slāvu grāmata Latvijā";
3. Aijas Taimiņas grāmatas «Album amicorum : Piemiņas albumu kolekcija (16.-19.gs.) Latvijas Universitātes Akadēmiskajā bibliotēkā. Rokrakstu katalogs» iznākšana.

LU Akadēmiskās bibliotēkas pakalpojumu uzlabojumi 2013. gadā:

1. Jaunienākušo dokumentu bibliogrāfiskie ieraksti Valsts nozīmes kopkatalogā (30 210 eks.);
2. Krājuma retrospektīvā konversija (45 740 eks.);
3. Krājuma digitalizēšana (1200 objekti, 9498 datnes, 12 471 lpp.).

Nozīmīgākie LU Bibliotēkas notikumi 2013. gadā:

1. Starptautisks Latvijas – Ukrainas augstskolu bibliotēku simpozījs „Bibliotēka universitātes informācijas un mācību vidē”;
2. Atvērta Bibliotēka Kalpaka bulvārī 4 - renovētajā Kerkoviusa namā nodrošinātas pētniecības iespējas humanitāro un sociālo zinātņu pētniekiem, doktorantiem un mācībspēkiem;
3. Sērijā LU rektori izdotās grāmatas „Profesors Dr.chem.Jūlijs Auškāps: dzīve un darbs" atvēršanas svētki.

LU Bibliotēkas pakalpojumu uzlabojumi 2013. gadā:

1. Pagarināts Bibliotēkas konsultanta darba laiks - konsultācijas pieejamas darba dienās no 9.00-21.00, sestdienās no 10.00-17.00;
2. Apvienojot divas bibliotēkas, VFF un MF studentiem nodrošināts lielāks Bibliotēkas atvērto stundu skaits, t.sk., nodrošināta Bibliotēkas pieejamība sestdienās;
3. LU e-resursu repozitārijā izveidotas 8 digitālās kolekcijas, kurās pieejami 808 digitalizētie resursi.

## 2.6.7. LU Botāniskais dārzs

LU Botāniskais dārzā ir dzīvo augu kolekcijas, kurās ir vairāk nekā 5600 nosaukumu augi no dažādiem pasaules reģioniem. Tajā skaitā 84 augi, kas ierakstīti Latvijas Sarkanajā grāmatā; 56 augi, kas ietverti MK noteikumos Nr. 396, 14.11.2000 "Noteikumi par īpaši aizsargājamo sugu un ierobežoti izmantojamo īpaši aizsargājamo sugu sarakstu", 29 pasaulē aizsargāti augi (IUCN Red List of Threatened Species) un 13 augi, kuri statusu nosaka Konvencija par starptautisko tirdzniecību ar apdraudētajām savvaļas dzīvnieku un augu sugām (CITES). Starptautiskajai sēkļu apmaiņas nodrošināšanai tika ievāktas 528 dažādu augu sēklas, no tām 37 augiem - savvaļā.

Dārza kolekcijas populārzinātniskiem, izglītojošiem un zinātniskiem mērķiem ir izmantojuši LU Bioloģijas un Medicīnas fakultāšu studenti, Bulduru dārzkopības vidusskolas audzēkņi. Pamatskolu skolēniem dārzā ik nedēļu notiek nodarbības pulciņā „Ceļojums ar augiem”. Kopumā skolēniem un citiem dārza apmeklētājiem ir novadītas 142 ekskursijas un tematiskās stundas. Pavisam 2013. gadā dārzu ir apmeklējis 57841 interesents. Gada laikā dārza darbinieki pa telefonu un klātienē snieguši neskaitāmas konsultācijas par augiem un to kopšanu, atbildējuši preses izdevumu žurnālistu jautājumiem, konsultējot rakstu tapšanā, tikuši intervēti radio un televīzijā, kā arī ar dārza jaunumiem var iepazīties LU un Botāniskā dārza mājas lapā, preses relīzēs, tviterī un feisbukā.

Šī gada jaunums ir februārī atvērtā Acāliju māja, kas ļauj vienkopus audzēt un interesentiem parādīt Baltijas valstīs lielāko acāliju kolekciju, kurā ir 127 dažādu nosaukumu acālijas. 2013.gadā saņemti sertifikāti par 7 starptautiski reģistrētajām acāliju šķirnēm. Botāniskajā dārzā tika sarīkotas 10 izstādes, piemēram, „5 kontinenti uz palodzes”, „Orhideju dienas”, „Pušķojam Ziemassvētkus” un citas. Liela skolēnu interese bija par pasākumu Augu aizsardzības diena, kas 17. maijā pulcēja ~ 800 cilvēkus, savukārt Zinātnieku nakti 27. septembrī apmeklēja vairāki simti cilvēku. Lielākos Botāniskā dārza vasaras svētkus „Puķu Balle” 4.-7. jūlijā apmeklēja aptuveni 10 000 cilvēku. Botāniskais dārzs ar dālijām un eksotiskajiem augiem ir piedalījies divās izstādēs Latvijas Dabas muzeja izstādēs, kā arī ar izstādes „Bībeles augi” fragmentiem – Limbažu muzejā.

Mecenāti Boriss un Ināra Teterevi 2013. gadā vienojās ar LU par atbalstu Botānisko dārzu attīstībai. Ar B. un I. Teterevu fonda atbalstu rudenī ir sākta rododendru, alpinārija, ziemciešu, paparžu un dīķa ekspozīciju atjaunošana 7000 m<sup>2</sup> platībā dārza centrālajā daļā. LU Botānisko dārzu 2013. gadā ir apmeklējis 57841 cilvēks, kas ir vēsturē lielākais interesentu skaits.

Tabula 2.43

### LU Botāniskā dārza augu kolekcijas 2013. gadā

Kolekcijas nosaukums	Taksonu skaits	Kolekcijas nosaukums	Taksonu skaits
<b>Tropu, subtropu un sukulentie augi, t. sk.:</b>	<b>1636</b>	<b>Kokaugi, t. sk.:</b>	<b>804</b>
<b>Tropu augi, t. sk.:</b>	<b>386</b>	Ceriņi	72
Bromēlijas	46	Tūjas	31
Papardes	58	Kadiķi	23
Antūrijas	13	Egles	19
Begonijas	31	Pacipreses	19
Peperomijas	23	Spirejas	43
Orhidejas	43	Rododendri	110
<b>Subtropu augi, t.sk.:</b>	<b>393</b>	Vilkābeles	15
Skuju koki	21	Magnolijas	15
Palmas	47	Kļavas	13
Fikusi	32	Irbenes	10

Kolekcijas nosaukums	Taksonu skaits	Kolekcijas nosaukums	Taksonu skaits
<b>Sukulentie augi, t.sk.:</b>	<b>730</b>	Hortenzijas	16
Kaktusi	347	<b>Ziemcietes, t. sk.:</b>	<b>1679</b>
<b>Acālijas</b>	<b>127</b>	Anemones	20
<b>Augu bioloģiskās un morfoloģiskās grupas, t. sk.:</b>	<b>793</b>	Dienziedes	44
Ārstniecības augi	290	Flokši	61
Indīgie augi	64	Hostas	115
<b>Augu sistemātiskās grupas</b>	<b>284</b>	Laimiņi	61
<b>Purva augi</b>	<b>38</b>	Papardes	51
<b>Dālijas</b>	<b>302</b>	Peonijas	38
<b>Lilijas</b>	<b>86</b>	Saulrieteņi	37
<b>KOPĀ</b>	<b>5622</b>		

### Rhododendru selekcijas un izmēģinājumu audzētavas „Babīte” notikumi 2013.gadā

2013. gadā RSIA „Babīte” zinātniskā darbība bija saistīta ar Rhododendron L. ģints augu selekciju un augu reprodukcijas pētījumiem. Anglijas Karaliskās dārzkopības biedrības Starptautiskajā rododendru šķirņu reģistrā 2013. gada 18. decembrī tika reģistrētas 8 LU RSIA „Babīte” radītās brīvdabas rododendru šķirnes: ‘DZIDRA’, ‘DOKTORS BABARIKINS’, ‘INDRIĶIS’, ‘VALDIS’, ‘LATVIJAS ITERA’, ‘LU SOLVEIGA’, ‘RINGLA’ un ‘SANTA’. Visu šķirņu autors ir prof. Rihards Kondratovičs. Kopējais Latvijas Universitātē izveidoto brīvdabas rododendru šķirņu skaits sasniedzis jau 86, no tām 45 ir mūžzaļo un 41 vasarzaļo rododendru šķirne. Visas šķirnes reģistrētas Starptautiskajā šķirņu reģistrā, tādējādi papildinot pasaules rododendru šķirņu sortimentu ar jaunām, dekoratīvām un izturīgām rododendru šķirnēm un pasaulē nesot Latvijas un Latvijas Universitātes vārdu.

Brīvdabas rododendru kolekcija 2013. gadā tika papildināta ar 7 Jakušimas rododendru šķirnēm, kuras saņemtas no H. Hachmann firmas Vācijā: 'Caroline Albrook', 'Edelweiß', 'Helgoland', 'Mist Maiden', 'Pink Parasol', 'Yaku Angel', 'Trinity'. No Baltezera kokaudzētavas saņemtas šķirnes 'Select' un 'Buchlovice', no Nacionālā Botāniskā dārza Salaspilī rododendru sugas *Rh. cumberlandense* stāds. Pašlaik RSIA „Babīte” kolekcijā aug 77 rododendru sugas un 232 šķirnes. 2013. gadā audzētavā tika sagatavota 1500 m<sup>2</sup> teritorija perspektīvo hibrīdu un šķirņu izstādīšanai un ierīkota apūdeņošanas sistēma 4 ha platībā. Saskaņā ar inventarizācijas datiem audzētavā aug 59518 stādu. 2013. gadā realizēti 4209 stādi, no jauna iestādīti 5076 stādi.

Lai iepazīstinātu cilvēkus ar rododendriem kā izciliem dekoratīvajiem augiem, to ziedēšanas laikā audzētava atvērta ikvienam apmeklētājam. 2013. gadā audzētavu ziedēšanas laikā apmeklējuši 12300 cilvēku, tai skaitā 52 ekskursiju grupas ar 1302 dalībniekiem. Audzētavu apmeklēja ne vien Latvijas iedzīvotāji, bet arī interesenti no Polijas, Krievijas, Igaunijas, Lietuvas, Somijas, Kanādas un citām valstīm. Apmeklētāju priekam tika sarīkots bezmaksas koncerts „Kantri noskaņas rododendru ziedos” (muzicēja Linita Mediņa un Aldis Rullis).

Audzētavas darbinieki ar ziņojumiem piedalījušies 71. LU Zinātniskajā konferencē, publicējuši 8 populārzinātniskās publikācijas, lasījuši lekcijas Bulduru Dārzkopības skolas audzēkņiem, BF Augu fizioloģijas katedras studentiem, piedalījušies starptautiskajā izstādē „Dārzs un Flora-2013”- Ķīpsalā, Stādu audzētāju biedrības rīkotajās Stādu Parādēs Siguldā un Bulduros, gadatirgos Salaspilī un Jelgavā, vadījuši ekskursijas un snieguši konsultācijas interesentiem.

## 2.6.8. LU Zinātņu un tehnikas vēstures muzejs<sup>31</sup>

LU ZTVM 2012.gadā bija tās pašas 8 filiāles, kas iepriekšējā gadā: LU Vēstures muzejs (vadītāja Aija Fedorova), Zooloģijas muzejs (vadītājs Aivars Petriņš), Botānikas muzejs (vadītāja Irēna Berga), Ģeoloģijas muzejs (vadītāja Vija Hodireva), Skaitļošanas tehnikas un informātikas muzejs (vadītājs Andrejs Skuja), Pedagoģijas muzejs (vadītāja Aīda Krūze), F. Candra – kosmosa izpētes muzejs (vadītāja Gunta Vilka) un tajā iekļautā Fizikas vēstures krātuve (fondu glabātājs Jānis Jansons), Cilvēka patoloģijas muzejs (vadītāja Valentīna Gordjušina). Muzejā strādāja 25 cilvēki, gandrīz visi – daļslodzē.

2012.gadā muzeju apmeklēja 9100 interesenti, trešdaļa no tiem piedalījās LU Vēstures muzeja organizētajā „Muzeju nakts” pasākumā. Filiālēs notikušas 13 izstādes, tai skaitā "150 gadi ar zināšanām" saistībā ar Rīgas Politehniskā institūta 150.gadadienu. Muzeja mājaslapā LU portālā regulāri ievietotas ziņas par izstādēm un "mēneša priekšmetu". Piedaloties poļu pārstāvjiem un Polijas prezidentam svinīgi atklāts restaurētais LU karceris. Muzeja fondus aktīvi izmanto LU studenti studiju procesā, kā arī muzeja darbinieki sniedz konsultācijas interesentiem. Tā kā lielākā daļa muzeja darbinieku ir zinātnieki vai mācītbspēki, viņi piedalās dažādās zinātniskās konferencēs, tai skaitā gadskārtējā LU Zinātniskajā konferencē, publicē zinātniskās, mācību un populārzinātniskās grāmatas. Izdots muzeja sagatavotais LU Rakstu 780.sējums "Zinātņu vēsture un muzejniecība". Muzejs regulāri piedalās Muzeju nakts un Zinātnieku nakts pasākumos, tā veikums tiek bieži atspoguļots masu medijos. Būtisku kavējumu muzeja darbībai 2012. gadā nebija, ja neskaita ierobežoto finansējumu, kas bija tikpat mazs kā iepriekšējā gadā. Izstrādāts muzeja reorganizācijas plāns gadījumam, ja pēc LU Dabaszinātņu akadēmiskā centra izveides muzejs tiktu pārcelts uz ēku Kronvalda bulvārī 4.

Tabula 2.44

### LU ZTVM apmeklētāju skaits 2012.gadā sadalījumā pa filiālēm

Muzejs	Apmeklētāji
LU vēstures	4559 (3472 Muzeju naktī)
Zooloģijas	376
Botānikas	360
Ģeoloģijas	797
Skaitļošanas tehnikas un informātikas	285
F. Candra – kosmosa izpētes	1813
Pedagoģijas	525
Cilvēka patoloģijas	386
<b>KOPĀ</b>	<b>9101</b>

<sup>31</sup> Informāciju sagatvoja Zinātņu un tehnikas vēstures muzejs.

### 3. SADARBĪBA AR SABIEDRĪBU

#### 3.1. STARPTAUTISKĀ SADARBĪBA

##### 3.1.1. Pārskats par LU starptautiskās sadarbības aktualitātēm<sup>32</sup>

LU ir noslēgti 128 divpusējās sadarbības līgumi ar augstskolām 42 valstīs. 2013. gadā tika noslēgti 18 jauni divpusējie sadarbības līgumi.

2013.gadā turpinājās mācībspēku un studentu apmaiņa programmas Erasmus Mundus Action 2 projektu AURORA un Triple I ietvaros (apmaiņa ar Krievijas augstskolām), kā arī projektu MOVER (apmaiņa ar Dienvidaustrumāzijas valstu augstskolām) un JoinEU-SEE III (apmaiņa ar Rietumbalkānu augstskolām). 2013.gadā turpinājās LU dalība arī sekojošos 2010. - 2012. gadā apstiprinātajos Erasmus Mundus Action 2 projektos: Lot 3b (apmaiņa ar universitātēm Okupētās Palestīniešu teritorijās) un CENTAURI (apmaiņa ar Centrālāzijas valstu augstskolām).

2013.gadā EACEA tika apstiprināti vēl divi sadarbības programmas Erasmus Mundus Action 2 projekti, kuros LU piedalās kā partneruniversitāte: AURORA II, kas paredz studentu, pasniedzēju un akadēmiskā personāla apmaiņu ar Krievijas augstskolām un AESOP, kas paredz apmaiņu ar Dienvidāfrikas universitātēm.

LU akadēmiskais un administratīvais personāls aktīvi izmanto piedāvātās starptautiskās sadarbības iespējas, piemēram, Erasmus programmas ietvaros 2013. gadā 114 LU mācībspēki un darbinieki lasīja lekcijas vai stažējās ārzemēs. Savukārt LU 2013.gadā strādāja 50 ārvalstu viespasniedzēji, un papildus tam virkne vieslektoru un viespētnieku ir viesojušies LU struktūrvienībās un aģentūrās uz īsāku vai ilgāku laika periodu.

Eiropas Mūžizglītības programmas Erasmus ietvaros 2013.gadā LU koordinēja Intensīvo programmu Transnational and Intersectional Methodologies in Gender Studies” un LU studenti un mācību spēki sadarbībā ar partneriem ES piedalījās 3 Intensīvajās programmās.

2013.gada LU sekmīgi organizēja trīs vasaras skolas: jau piekto gadu sadarbībā ar Kanādas un ASV speciālistiem norisinājās vasaras skola kognitīvajās zinātnēs, sadarbībā ar Tartu un Viļņas universitātēm otrā vasaras skola „Contemporary Baltic Capitals: New Business opportunities” un Sociālo zinātņu fakultātes Komunikācijas studiju nodaļa organizēja Rīgas vasaras skolu par Latvijas galvaspilsētas identitāti.

2013. gadā LU turpināja piedalīties sadarbības tīklos: EUA, UNICA, Campus Europae, UTRECHT network, turpināja pildīt BSRUN (Baltijas Jūras Reģiona Universitāšu sadarbības tīkla) sekretariāta funkcijas.

2013.gadā LU Ārlietu departaments kā katru gadu sadarbībā ar RTU un kompāniju Siemens Latvia koordinēja „Venera fon Sīmensa Izcilības balvas” konkursu.

##### 1.1.1. LU divpusējie sadarbības līgumi

2013. gadā tika parakstīti divpusējās sadarbības institucionālie līgumi (16):

- Instituto Universitario Italiano De Rosario (Argentīna)
- Azerbaijan State Economic University (Azerbaidžāna)
- University of Incheon (Dienvidkoreja)
- Pukyong National University (Dienvidkoreja)
- Sulkhan-Saba Orbeliani Teaching University (Gruzija)
- Banasthali University (Indija)

<sup>32</sup> Sadaļu sagatavoja Ārlietu departaments.

- University of Madras (Indija)
- Dev Sanskriti Vishwavidyalaya (Indija)
- University of Hyderabad (Indija)
- Kazakh National Pedagogical University named after Abai (Kazahstāna)
- Pskov State University (Krievija)
- Xi'an Shiyou (Ķīna)
- Communication University of China (Ķīna)
- University Kebangsaan Malaysia (Malaizija)
- University of Montenegro (Melnkalne)
- Thammasat University (Taizeme)

un sekojošie sadarbības līgumi fakultāšu līmenī (2):

- VFF - Vitebsk State Order of Peoples' Friendship Medical University
- EVF - University of Aveiro

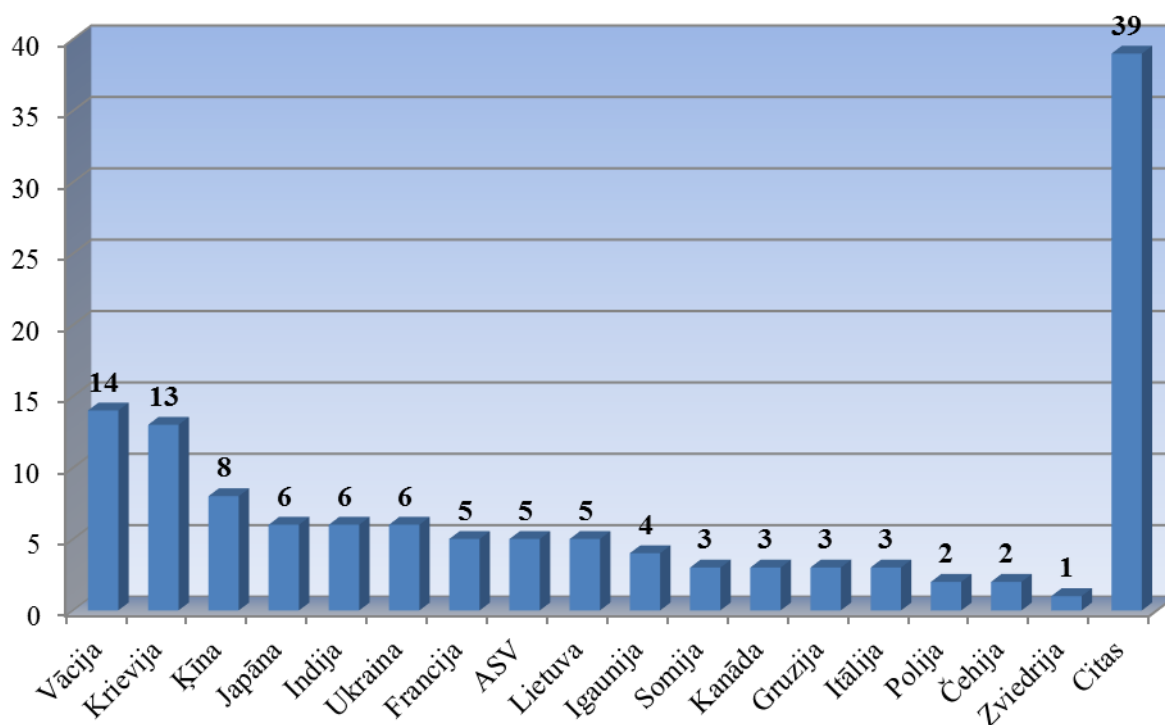

3.1.att. LU noslēgtu divpusējās sadarbības līgumu skaits 2013.gadā sadalījumā pa valstīm

### 3.1.2. Studējošo un personāla mobilitāte

2013. gadā 530 studentu dažādu apmaiņas programmu ietvaros vienu semestri vai gadu studēja ārzemēs – LU partneraugstskolās Eiropā, Amerikā, Āzijā. Arī LU kļūst aizvien pievilcīgāka gan kā studiju, gan kā pētniecības vide – kopumā 467 ārzemju studentu izvēlējās apmaiņas studijas mūsu Alma Mater. Visplašākā apmaiņa notiek Erasmus programmas ietvaros – LU ir noslēgti 652 sadarbības līgumi ar 363 augstskolām 32 Eiropas valstīs.

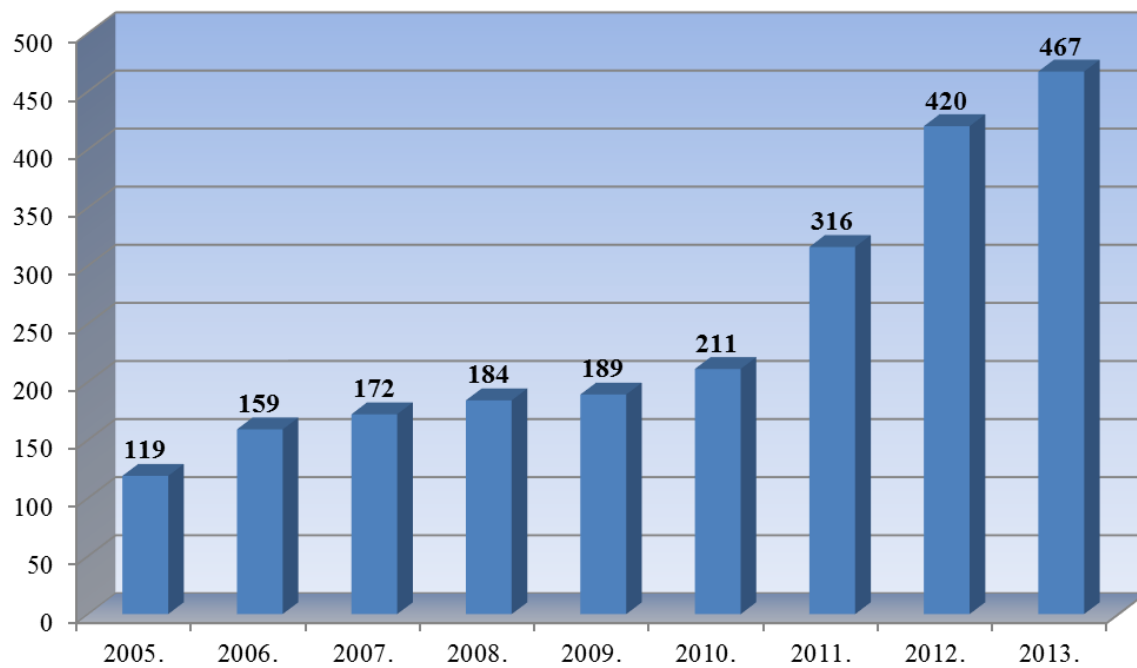

3.2 att. LU studējošo ārvalstu augstskolu apmaiņas studentu dinamika

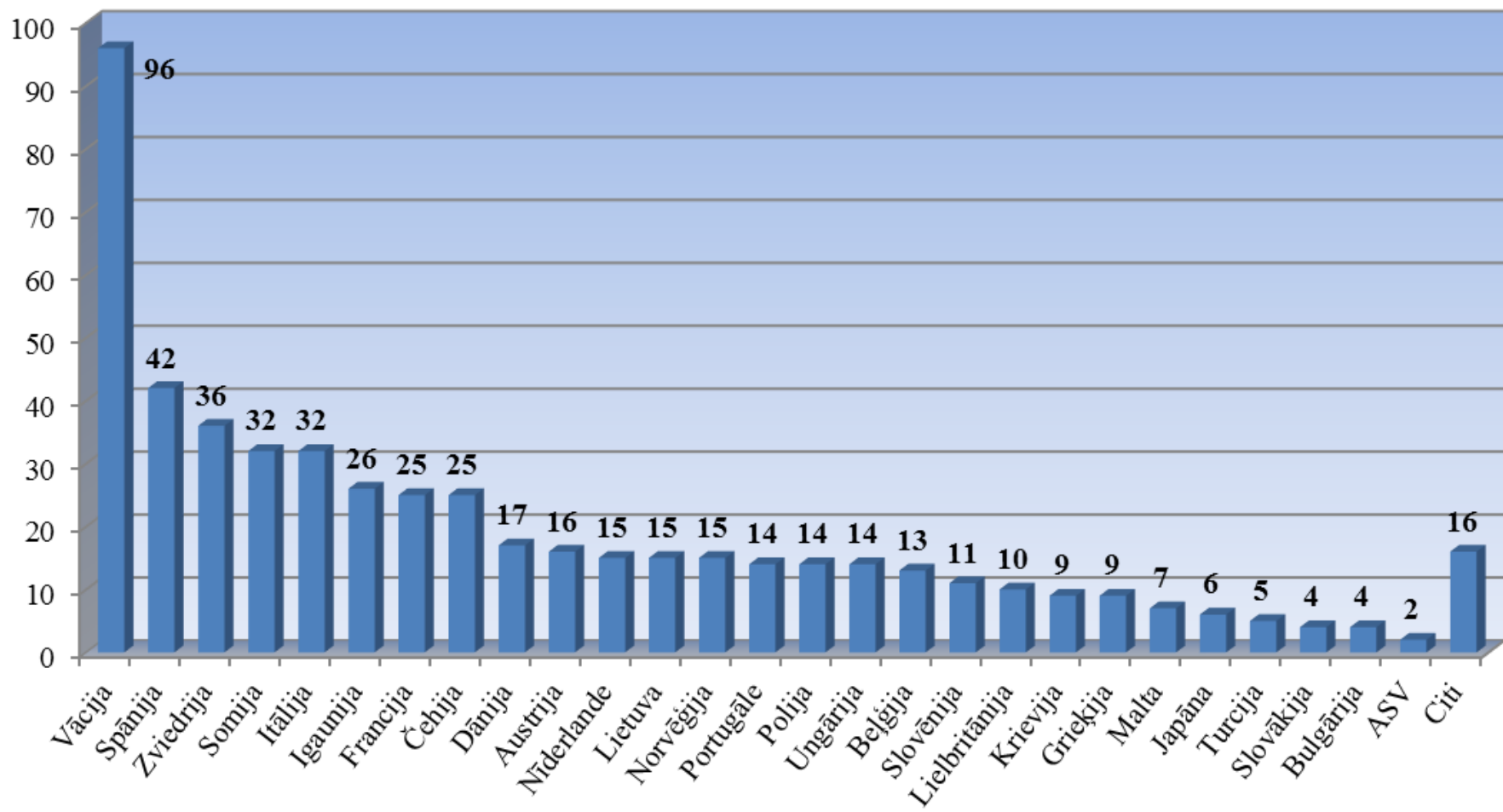

3.3 att. 2013. gadā ārvalstu augstskolās studējošo LU apmaiņas studentu skaits  
 (Citas - Šveice, Lihtenšteina, Horvātija, Luksemburga, Melnkalne, Serbija, Honkonga, Dienvidkoreja, Izraēla)



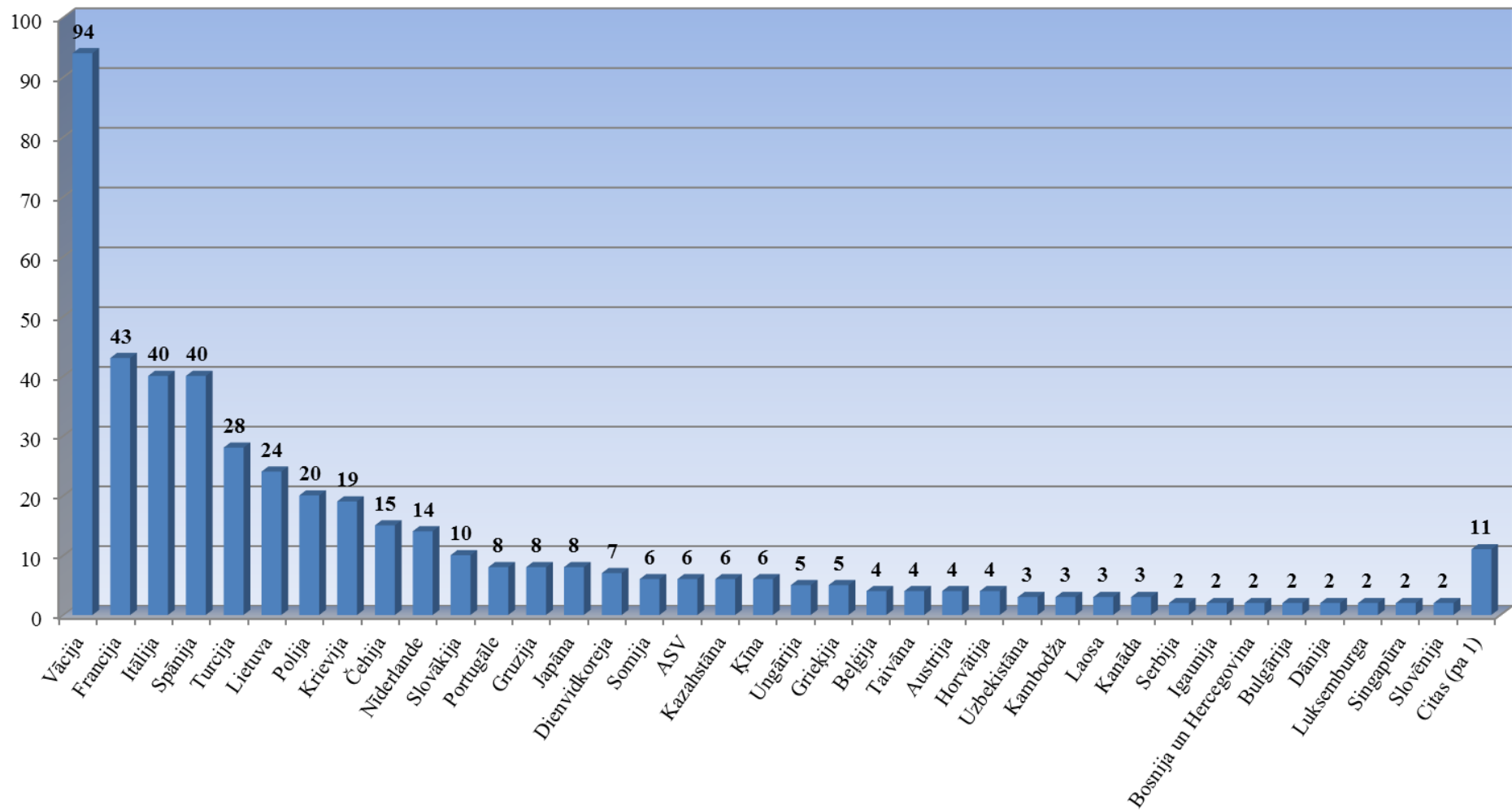

3.4 att. 2013. gadā LU studējušo apmaiņas studentu skaits sadalījumā pa valstīm

2013. gadā LU darbinieki devušies 2206 komandējumos, bet studējošie – 1292 komandējumos. No ārvalstīm visvairāk komandējumi bijuši uz Vāciju un kaimiņvalstīm Lietuvu un Igauniju.

Tabula 3.1

**LU darbinieku komandējumu skaits 2013.gadā sadalījumā pa struktūrvienībām<sup>33</sup>**

Struktūrvienība	Skaits	Struktūrvienība	Skaits
PPMF	315	LUSP birojs	16
FMF	269	LU	15
ĢZZF	218	KZI	14
HZF	192	TF	14
SZF	190	BD	12
EVF	188	LUAB	12
MF	99	ĢĢI	12
ĶFI	82	AI	11
ASI	82	ITD	5
BF	78	EKMI	4
JF	60	AA	4
Rektorāts	57	Valodu centrs	3
VFF	48	FUD	3
APD	47	LD	3
DF	43	SAD	3
LUB	36	KVAD	3
ĀD	35	BVAB	3
ĶF	34	SSC	2
ESASAC	31	RAP	2
SP	27	ZTVM	2
StS	26	Jūdaikas studiju centrs	1
MBI	17	PD	1
AkD	16	PMC	1
LU centrs "Konfūcija institūts"	16	<b>KOPĀ</b>	<b>2206</b>

Tabula 3.2

**LU studējošo komandējumu skaits 2013.gadā sadalījumā pa struktūrvienībām<sup>34</sup>**

Struktūrvienība	Skaits	Struktūrvienība	Skaits
Doktorantūra	480	TF	71
VFF	162	DF	69
EVF	158	JF	46
PPMF	103	BF	36
FMF	103	ĶF	30
SZF	101	MF	11
ĢZZF	96	Rezidentūra	5
HZF	89	<b>KOPĀ</b>	<b>1292</b>

<sup>33</sup> Tabula sagatavota, pamatojoties uz Lietvedības departamenta sniegtajiem datiem.

<sup>34</sup> Tabula sagatavota, pamatojoties uz Lietvedības departamenta sniegtajiem datiem.

Tabula 3.3

LU darbinieku komandējumu skaits 2013.gadā sadalījumā pa valstīm<sup>35</sup>

Valsts	Skaits	Valsts	Skaits
Latvija	677	Horvātija	9
Vācija	231	Taizeme	8
Lietuva	181	Bulgārija	8
Igaunija	137	Slovēnija	8
Itālija	93	Kanāda	6
Krievija	86	Islande	5
Beļģija	77	Amerikas Savienotās Valstis	5
Polija	76	Japāna	4
Francija	66	Kazahstāna	4
Somija	59	Holande	4
Zviedrija	53	Anglija	4
Austrija	50	Luksemburga	4
Spānija	48	Azerbaidžāna	3
Lielbritānija	40	Apvienotie Arābu Emirāti	2
Čehija	38	Kipra	2
Turcija	34	Serbija	2
Ukraina	31	Malta	2
Norvēģija	30	Taivāna	2
Portugāle	29	Omāna	2
Nīderlande	28	Uzbekistāna	2
ASV	19	Brazīlija	2
Ungārija	18	Malaizija	2
Šveice	17	Korejas Republika (Dienvidkoreja)	1
Gruzija	16	Ēģipte	1
Baltkrievija	16	Bosnija un Hercegovina	1
Indija	15	Jaunzēlande	1
Slovākija	14	Melnkalne	1
Īrija	14	Kirgizstāna	1
Dānija	14	Indonēzija	1
Ķīna	14	Skotija	1
Grieķija	11	Mjanma	1
Izraēla	10	Dienvidkoreja	1
Rumānija	10	<b>KOPĀ</b>	<b>2252</b>

<sup>35</sup> Tabula sagatavota, pamatojoties uz Lietvedības departamenta sniegtajiem datiem.

Tabula 3.4

**LU studējošo komandējumu skaits 2013.gadā sadalījumā pa valstīm<sup>36</sup>**

Valsts	Skaits	Valsts	Skaits
Latvija	863	Singapūra	6
Lietuva	119	Nīderlande	5
Vācija	118	Norvēģija	5
Beļģija	57	Ukraina	5
Igaunija	53	Portugāle	5
Somija	49	Amerikas Savienotās Valstis	5
Lielbritānija	28	Taizeme	3
Krievija	24	Rumānija	3
Polija	22	Baltkrievija	2
Itālija	19	Indija	2
Čehija	17	Īrija	2
Zviedrija	16	Slovākija	2
Francija	15	Slovēnija	2
Spānija	15	Anglija	2
Grieķija	14	Luksemburga	2
ASV	12	Dienvīdskoreja	2
Turcija	12	Apvienotie Arābu Emirāti	2
Austrija	8	Moldova	1
Ungārija	8	Ķīna	1
Horvātija	6	Maķedonija	1
Šveice	6	Taivāna	1
Maroka	6	Kanāda	1
Dānija	6	Izraēla	1
Bulgārija	6	<b>KOPĀ</b>	<b>1499</b>

Tabula 3.5

**Ziņas par LU akadēmiskā personāla apmaiņu (darbs, stažēšanās un cita darbība ārvalstīs) 2013.gadā<sup>37</sup>**

Valsts	Augstskola/koledža	Zinātnes nozare, studiju programma	Personu skaits
<b>Grieķija</b>	Athens University	Valodniecība	1
<b>Nīderlande</b>	Rotterdam University	Ekonomika	1
	Utrecht University	Ķīmija	1
	Vaniningem University	Socioloģija	1
	Groningen University	Ģeoloģija	1
	Université Paris Est-Creteil	Ekonomika	1
	Université du Havre	Ekonomika	1
	Aix-Marseille Université	Ekonomika	1
	Université de Nanci	Valodniecība	1
	Université Paris Diderot	Datorika	2
	Francijas Nacionālā bibliotēka	Pedagoģija Filozofija	1 1

<sup>36</sup> Tabula sagatavota, pamatojoties uz Lietvedības departamenta sniegtajiem datiem.

<sup>37</sup> Tabula sagatavota, pamatojoties uz Ārlietu departamenta sniegtajiem datiem.

Valsts	Augstskola/koledža	Zinātnes nozare, studiju programma	Personu skaits
	ES Drošības studiju Institūts	Politoloģija	1
	Université Paris VI Pierre et Marie Curie	Pedagoģija	4
	Université Paris V	Medicīna	1
	Université de Strasbourg	Fizika	1
	Université de Picardie	Valodniecība	1
	Université Paris XI	Fizika	1
<b>Polija</b>	University of Warmia and Mazury	Ekonomika	6
	Gdansk University of Technology	Fizika	1
	Wroclaw University	Datorika	1
	A.Mickiewicza University Poznan	Ģeogrāfija	1
	Lodz University	Pedagoģija	1
	Szczecin University	Bibl.zin.	1
	University of Bialystok	Vēsture	1
	Warsaw University	Ģeoloģija Eiropas stud. Fizika Vēsture	2 1 1 1
<b>Vācija</b>	Universität Munich	Kognit.zin. Valodniecība	1 1
	Universität Greifswald	Ģeogrāfija	1
	Universität Flesenburg	Bioloģija Ķīmija	1 1
	Universität Tübingen	Teoloģija Ģeogrāfija Medicīna Pedagoģija Izgl.vadība	1 1 1 1 3
	HS Fulda	Ekonomika un vad. zin.	2
	Westfälische Wilhelms-Universität Münster	Valodniecība Socioloģija	1 1
	Hochschule Merseburg	Fizika	7
	Universität Bamberg	Ģeogrāfija	1
	Universität Rostock	Vēsture	2
	Hochschule Bremen	Socioloģija	1
	Universität Leipzig	Pedagoģija Valodniecība	4 1
	Universität Regensburg	Kogn.zin.	1
	Universität Freiburg	Valodniecība Pedagoģija Fizika	1 2 1
	Universität Düsseldorf	Fizika	1
	Karlsruhe Universität	Ķīmija	1
	Hamburg Universität	Ģeogrāfija	1
	Technische Universität Dresden	Vides zin.	1
	Johanes Gutenberg University Mainz	Vēsture Pedagoģija	1 1
	AM Politiskais Arhīvs	Vēsture	1
	Vācijas Valsts Bibliotēka	Valodniecība	1

Valsts	Augstskola/koledža	Zinātnes nozare, studiju programma	Personu skaits
	Humboldt Universität Berlin	Valodniecība Fizika Ģeogrāfija	2 1 1
	Kaiserslautern Universität	Fizika	4
	Frei Universität Berlin	Polit.zin. Valodniecība	1 1
	Universität Erlangen-Nürnberg	Bioloģija	1
	Hannover University	Fizika	3
<b>Itālija</b>	Università Trento	Ekonomika	1
	Università Ca' Foscari di Venezia	Valodniecība	1
	Università Bari	Valodniecība	2
	Università Salerno	Eiropas stud.	1
	Università Piza	Politoloģija Fizika	1 1
	Università Neapole Fedrico II	Medicīna	1
	Università Tor Vergata	Medicīna	1
<b>Kanāda</b>	McMaster University	Kognit.zin.	1
<b>Indija</b>	Bangalore University	Valodniecība Ģeoloģija	1 1
	Manipal University	Eiropas stud.	1
<b>Koreja</b>	Sagang University	Fizika	1
<b>Islande</b>	University of Iceland	Ekonomika	2
		Pedagoģija	3
<b>Azerbaidžāna</b>	Baku University	Eiropas stud.	2
<b>Austrija</b>	WirtschaftsUniversität Wien	Ekonomika	1
	Universität Wien	Pedagoģija	1
		Valodniecība	1
		Tiesīzbzinātnes	2
		Socioloģija	1
	Universität Salzburg	Ekonomika	4
	Pädagogische Hochschule Kärnten	Pedagoģija	2
	Alpen –Adria Universität Klagenfurt	Fizika	2
Universität Innsbruck	Valodniecība	1	
Kurfstein FHS	Ekonomika	4	
Linz Universität	Pedagoģija	1	
<b>Somija</b>	University of Eastern Finland	Valodniecība	1
		Pedagoģija	3
	University of Jyväskylä	Komunikācija	1
		Bioloģija	1
		Ķīmija	1
	University of Helsinki	Valodniecība zin.	2
	Turku University	Eiropas stud.	2
		Izglītības vad.	2
Turku University of Applied Science	Eiropas stud.	2	
Abo Academy	Pedagoģija	2	
University of Tampere	Ekonomika	1	
Alto University	Pedagoģija	7	

Valsts	Augstskola/koledža	Zinātnes nozare, studiju programma	Personu skaits
<b>Lietuva</b>	Vytautas Magnus University	Ekonomika Valodniecība Fizika Komunik.zin. Pedagoģija Vēsture Astronomija	2 11 2 1 3 4 1
	Vilnius University	Ekonomika Vēsture Bibliot.zin. Fizika Pedagoģija Bioloģija Ģeogrāfija	1 4 7 7 1 1 1
	Mikolas Romeris University	Psiholoģija	1
	Lithuanian Pedagogical University	Pedagoģija	1
	Kaunas University of Tehnology	Fizika Ķīmija	1 2
	European Human. University	Tiesībzinātnes	1
	<b>Luksemburga</b>	Eurostat	Eiropas stud.
<b>Igaunija</b>	University of Tartu	Ķīmija Ekonomika Valodniecība Datorika Ģeoloģija Tiesībzinātnes Vides zin. Bibliot.zin	2 1 4 2 4 1 1 3
	Tallinn Tehnical University	Ģeoloģija Vides zin.	1 1
	Tallinn University	Valodniecība Pedagoģija	2 2
	<b>Zviedrija</b>	Swedish School of Library&Comm. Sc.	Bibliotek.zin.
	Chalmers University Of Technology	Fizika	1
	Gotland University	Ekonomika	3
	Abo Academy	Pedagoģija	1
	Gothenburg University	Socioloģija Fizika	1 6
	Stockholm University	Valodniecība Fizika	2 4
	Karolinska Med.University	Medicīna	1
	Lund University	Fizika	2
<b>Norvēģija</b>	Ostfold University College	Politoloģija	1
	Oslo University	Ģeogrāfija Valodniecība Komunikācija Bibliot.zin. Politoloģija	1 1 1 1 1
	Lillehammer University	Vides zin.	1

<b>Valsts</b>	<b>Augstskola/koledža</b>	<b>Zinātnes nozare, studiju programma</b>	<b>Personu skaits</b>
	Nord Trondelay University	Pedagoģija	1
	Nied Trondelag Univ.College	Psiholoģija	1
	Bergen University	Ģeogrāfija	1
<b>Čehija</b>	Charles University in Prague	Filozofija Ģeogrāfija Bot.dārzs	1 1 1
	J.E.Purkyne University	Pedagoģija	2
	Czech University of Life Sc.	Ekonomika un vad. zin.	1
	Masaryk University	Tiesībzinātnes	1
<b>Turcija</b>	Suleyman Demirel University	Valodniecība	2
	Maltepe University	Filozofija	1
	Marmara University	Ekonomika	1
	Bogazici University	Datorika	1
	Cukurova Üniversitesi	Pedagoģija	3
	Sambul University	Fizika Bioloģija	1 1
<b>Lielbritānija</b>	Glasgow University	Fizika	3
	Edinburgh University	Fizika	3
	Oxford Brooks University	Bioloģija Datorika	1 1
	York University	Fizika	1
	Winchester University	Pedagoģija	1
	Sheffield University	Bioloģija	1
	Cardiff University	Bibliot.zin.	1
	Ripon College Cudeston	Teoloģija	1
<b>Gruzija</b>	Tbilisi State University	Pedagoģija	7
	Tbilisi Political Research Institute	Politoloģija	1
<b>Spānija</b>	Deusto University	Socioloģija Fizika	1 2
	Universidad Nacional de Education a Distancia	Pedagoģija	1
	Salento University	Matemātika	1
<b>Dānija</b>	Aalborg University	Komunikācija Socioloģija	1 1
	Aarhus University	Ģeogrāfija Pedagoģija Komunikācija	1 2 1
	Roskilde University	Komunikācija	1
<b>Ķīna</b>	Shanghai East China University	Valodniecība	1
<b>ASV</b>	University of California, Berkley	Fizika	3
	Illinois University	Valodniecība	1
	Stenford University	Vēsture	1
<b>Japāna</b>	Rikjo University	Valodniecība	1
	Japanese Cultural Centre in Kijoto	Valodniecība	1
<b>Taivāna</b>	Taiwan National University	Medicīna Fizika	1 1
<b>Šveice</b>	Frieburg University	Fizika	2



<b>Valsts</b>	<b>Augstskola/koledža</b>	<b>Zinātnes nozare, studiju programma</b>	<b>Personu skaits</b>
	Zürich Technical University	Fizika	1
	Zürich University	Māksla	1
<b>Krievija</b>	St.Petersburg University	Fizika Valodniecība	4 2
	Samara Elektrotechnical University	Fizika	1
	St.Petersburg University of Economics	Ekonomika	4
	St.Petersburg State Electrotechnical University	Fizika	1
	Kazan Federal University	Datorika	2
	Moscow State University	Fizika Socioloģija Ekonomika	2 1 1
	Novosibirsk University	Fizika	
	Moscow Business School	Ekonomika un vadības zinības	1
	South Federal University	Ģeoloģija Pedagoģija	1 1
	Baltic Federal University	Politoloģija	11
	Pskov University	Ekonomika	4
	<b>Taizeme</b>	Rajamangala University of Technology	Bioloģija
<b>Ukraina</b>	Dnepropetrovsk University	Pedagoģija	1
<b>Slovākija</b>	Nitra University	Ķīmija	1
	Ružomberok University	Teoloģija	1
<b>Bulgārija</b>	Varna University	Pedagoģija	1
		Ekonomika	1
<b>Slovēnija</b>	University of Ljubljana	Pedagoģija	2
<b>Malaizija</b>	Kebangsaan University	Pedagoģija	1
	National University of Malaysia	Pedagoģija	2
<b>Horvātija</b>	Rijeka University	Ekonomika	1
<b>Kipra</b>	Cyprus University	Izglītības zina.	2
<b>Īrija</b>	Dublin University of Technology	Izglītības zina.	2
	Kork University College	Fizika	1
<b>Beļģija</b>	Eiropas Institūcijas	Eiropas stud.	4
	Hogeschool University of Brussels	Politoloģija Ekonomika	2 1
	Leuven University	Ģeogrāfija Kognit.zin.	1 1
<b>Portugāle</b>	Porto University of Technology	Ekonomika	1
	University Catolica Portuguese	Pedagoģija	3
	Beira Interior University College	Socioloģija	1

**LU struktūrvienību darbinieki, kuri kā pētnieki/vieslektori darbojušies ārzemju institūcijās<sup>38</sup>**

<b>Strv- ba</b>	<b>Uzvārds Vārds</b>	<b>Laiks</b>	<b>Uz valsti</b>	<b>Uz iestādi/ organizāciju</b>	<b>Mērķis</b>
LU AB	Mazulis Valdis	25.-26.04. 2013.	Ukraina	V.Karazina Harkovas Nacionālās universitātes Centrālā zin.bibliotēka	Dalība konferencē
LU AB	Kocere Venta Mazulis Valdis	29.-30.03. 2013.	Baltkrie- vija	Baltkrievijas Valsts universitāte	Pieredzes apmaiņa
LU AB	Kocere Venta Mazulis Valdis	26.-28.10. 2013.	Ukraina	O.Gončara Dņepropetrov- skas Nacionālā universitāte	Dalība Latvijas dienās Dņepro- petrovskas apgabalā
LU AB	Kočetkova Ņina	09.-20.09. 2013.	Austrija	Austrijas Ārlietu ministrija	Dalība Austrijas bibliotēku ārzemēs tālākizglītības seminārā
LU AB	Cesberga Ieva	19.-21.11. 2013.	Krievija	Krievijas Restauratoru biedrība	Dalība Starptautiskajā konferencē
BD	Gudrupa Ingūna	08.-15.09. 2013.	Čehija	Kārļa Universitātes Botāniskais dārzs	Kolekciju papildināšana, pieredzes apmaiņa
BD	Stūris Oskars	25.05-02.06. 2013.	Malta	Maltas Universitāte	Pieredzes apmaiņa
BF	Marcinkevičs Zbignevs	10.-14.06. 2013.	Somija	Oulu Universitātes, Biomed.depart aments	Lekciju lasīšana, semināru vadīšana
BF	Kāle Līga	03.-08.2013	Somija	Helsinki Universitāte	Pētnieciskā darbība, promoci- jas darba izstrāde
DF	Vasiļjeva Alina	01.- 31.10. 2013.	Krievija	Kazaņas Federālā universitāte	Pieredzes apmaiņa
DF	Kravčenko Dmitrijs	01.- 31.10. 2013.	Krievija	Kazaņas Federālā universitāte	Pieredzes apmaiņa
EVF	Šneidere Ruta	19.-20.06. 2013.	Igaunija	Igaunijas Biznesa skola	Starptautiskā recenzente promo- cijas darbam
EVF	Priede Jānis	09.09.3. – 04.11.2013.	Igauniju	Tartu Universitāti	Vieslekcijas

<sup>38</sup> Tabula sagatavota, pamatojoties uz LU fakultāšu, institūtu un bibliotēku sniegtajiem datiem.

<b>Strv- ba</b>	<b>Uzvārds Vārds</b>	<b>Laiks</b>	<b>Uz valsti</b>	<b>Uz iestādi/ organizāciju</b>	<b>Mērķis</b>
EVF	Priede Jānis	04.-08.03. 2013.	Īslande	Īslandes Universitātes Biznesa skola	Vieslekcijas
EVF	Romānova Inna	20.-25.04. 2013.	Austrija	Zalcburgas Universitāte	Lekcijas Erasmus ietvaros
EVF	Romānova Inna	07.-12.12. 2013.	Vācija	Greifsvaldes Universitāte	Lekcijas Erasmus ietvaros
EVF	Rupeika-Apoga Ramona	17.-23.06. 2013.	Vācija	Zīgenas universitāte	Lekciju pasniegšana
EVF	Rupeika-Apoga Ramona	06.-13.05. 2013.	Turcija	Marmaras universitāte	Lekciju pasniegšana
EVF	Rupeika- Apoga Ramona	25.-28.03. 2013.	Lietuva	Vytautas Magnus universitāte	Lekciju un prak- tisko semināru pasniegšana
EVF	Zeltgalve Ērika	10.06.2013.	Lietuva	Vytautas Magnus universitāte	Recenzents promocijas darba aizstāvēšanā
EVF	Muravska Tatjana, Dunska Margarita	20.05.2013.	Vācija	Vācijas Federālā Bankas augstskola	Vieslekcijas
EVF	Putāns Romāns	23.09.-13.10. 2013.	Igaunija	Tallinas Tehniskā universitatē	Pētniecība, vieslekcija
ĢZZF	Lukševičs Ervīns	14.-23.04. 2013.	Krievija	Krievijas ZA Urālu nodaļas Komi ģeolo- ģijas institūts	Veikt kopīgus pētījumus devona mugurkaulnieku jomā
HZF	Ankrava Sigma	15.01.-29.04. 2013.	Indija	Madrasas Universitāte, Haiderabadas Universitāte, Kannuras Universitāte	Stażēšanās, docēšana
HZF	Karapetjana Indra	25.-29.11. 2013.	Bulgārija	St.Cyril and St.Methodius university of Veliko Turnovo	Erasmus apmaiņas programma
HZF	Roziņa Gunta	19.-24.11 2013.	Portugāle	Porto Politehniskais institūts. Starpkultūru studiju centrs	Erasmus apmaiņas programma
HZF	Roziņa Gunta	06.-20.07. 2013.	Lietuva	V. Magnus Universitāte	Erasmus IP programma
HZF	Rūmniece Ilze	13.-17.05. 2013.	Itālija	University of Bari	Lekciju lasīšana

<b>Strv- ba</b>	<b>Uzvārds Vārds</b>	<b>Laiks</b>	<b>Uz valsti</b>	<b>Uz iestādi/ organizāciju</b>	<b>Mērķis</b>
HZF	Putniņa Aivita	13.-17.03. 2013.	Lietuva	Kauņas Vitauta Dižā universitāte	Lekciju lasīšana
HZF	Šroma Natalja	05.-10.11. 2013.	Itālija	Milānas Universitāte	Lekciju lasīšana Erasmus ietvaros
HZF	Kalviša Liene	31.10.- 09.11.2013.	Somija	Helsinku Universitāte	Pētniecība
HZF	Lokmane Ilze	marts	Somija	Helsinku Universitāte	Lekcijas Helsinku Universitātes baltu valodu studentiem
HZF	Leikuma Lidija	aprīlis	Krievija	Sanktpēter- burgas Valsts universitāte	Lekcijas
HZF	Muktupāvels Valdis	19.04.2013.	Lietuva	Lietuvas Mūzikas un teātra akadēmija	Lekcijas un meistarklase
HZF	Ozoliņš Jānis	20.-24.05. 2013.	Čehija	Prāgas Kārļa universitāte	Lekcijas baltistikas studentiem
HZF	Ulberte Līga	01.11.2012.- 28.02.2013.	Vācija	Vestfāles Vilhelma universitātē Minsterē	Erasmus vieslekcijas
HZF	Vanags Pēteris	visu gadu	Zviedrija	Stokholmas Universitāte	4 lekciju kursu docēšana
HZF	Vanags Pēteris	aprīlis	Lietuva	Viļņas Universitāte	Vieslekcijas
HZF	Balode Laima	visu gadu	Somija	Helsinku Universitāte	Lekciju kursu docēšana baltistikas studentiem
HZF	Ločmele Gunta	29.10. - 02.11.2013.	Portugāle	Porto, Oirto Universitāte, ISCAP Augstākās administrāci- jas institūts	Vieslekcijas, pieredzes apmaiņa
HZF	Veisbergs Andrejs	29.10.- 02.11.2013.	Portugāle	Porto, Oirto Universitāte, ISCAP Augstākās administrāci- jas institūts	Vieslekcijas, pieredzes apmaiņa
ĶF	Vīksna Arturs	11.-16.11. 2013.	Lietuva	Viļņas Universitāte	Lekciju lasīšana
ĶF	Zicmanis Andris	03.2013.	Vācija	Drēzdenes universitāte	Lekciju lasīšana

<b>Strv- ba</b>	<b>Uzvārds Vārds</b>	<b>Laiks</b>	<b>Uz valsti</b>	<b>Uz iestādi/ organizāciju</b>	<b>Mērķis</b>
MF	Muceniece Ruta	05.12.2013.	Lietuva	Lietuvas Ve- selības zinātņu universitāte	Promocijas padomes locekle
MF	Sjakste Nikolajs	25.10.2013.	Francija	Renē Dekarta Universitāte	Semināra vadīšana
MF	Sjakste Nikolajs	20.11.2013.	Vācija	Maincas Universitāte	Semināra vadīšana
PPMF	Tūbele Sarmīte	04.-07.03. 2013	Somija	ABO Akadēmija	Lekcijas un semināri Logo- pēdijas maģistru studentiem
PPMF	Rubene Zanda	17.06.2013.	Lietuva	Kauņas Vitauta Dižā universitāte	Lekcija starptau- tiskajā doktoran- tūras skolā
PPMF	Ķestere Iveta	20.03.2013.	Beļģija	Lēvenes Universitāte	Lekcija
PPMF	Andersone Rudīte	27.06.2013.	Ukraina	Ukrainas Nacionālā Dragomanova pedagoģiskā universitāte, Socioloģijas, psiholoģijas un sociālās komunikācijas institūts	Vadīta meistarklase augstskolas pedagoģijā
SZF	Iveta Reinholde	16.07.2013.	Īrija	Dublinas Augstskola	Lekcija
SZF	Holma Baiba	01.-05.09. 2013.	Zviedrija	Borosas Universitāte	ERASMUS ietvaros lasīt lekcijas un iepazīties ar studiju procesa organizāciju Zviedrijas Bibliotēku un informācijas zinātnes skolā
SZF	Misāne Agita	18.- 22.03. 2013.	Portugāle	Universidade da Beira Interior	ERASMUS ietvaros lasīt lek- cijas un iepazīties ar studiju procesa organizāciju
SZF	Stašāne Lolita	29.04.- 06.05.2013	Itālija	University of Pisa	ERASMUS ietvaros lasīt lek- cijas un iepazīties ar studiju procesa organizāciju

<b>Strv- ba</b>	<b>Uzvārds Vārds</b>	<b>Laiks</b>	<b>Uz valsti</b>	<b>Uz iestādi/ organizāciju</b>	<b>Mērķis</b>
SZF	Juris Rozenvalds	12.-17.11. 2013.	Vācija	Ernst-Moritz- Arndt- Universitāt Greifswald	ERASMUS ietvaros lasīt lekcijas un organizēt kopīgus seminārus studen- tiem no Latvijas un Vācijas
SZF	Šķilters Jurgis	02.09.2013.- 22.02.2014.	ASV	Ziemeļrietumu Universitāte	Veikt pētniecisko darbu Fulbraita programmas ietvaros
TF	Balode Dace	16.-20.09. 2013	Vācija	Ziemeļelbas baznīcas Misi- jas un ekumē- nes centrs	Tālākizglītības seminārs
TF	Cālītis Juris	04.-21.10. 2013.	ASV	Latviešu draudzes un centri	Informēt par LU, LUF, TF darbību un aktivitātēm, rosināt izglītības un zinātnes atbalstīšanu
TF	Geikina Laima		Zviedrija	Zviedrijas ev. lut. baznīca	Semināra vadīšana
TF	Kokins Ralfs	04.-21.10. 2013.	ASV	Latviešu draudzes un centri	Informēt par LU, LUF, TF darbību un aktivitātēm, rosināt izglītības un zinātnes atbalstīšanu
TF	Priede Andris	16.-18.03. 2013.	Zviedrija	Zviedrijas Latviešu katoļu biedrība	Vadīt priekšla- sījumu par TF un ekumēnisma veicināšanu Latvijā un trimdā
TF	Priede Andris	22.-27.04. 2013.	Slovākija	Ružmborokas Universitāte	Lekcijas baznīcas vēsturē
TF	Priede Andris	18.-19.11. 2013.	Zviedrija	Latvijas Republikas vēstniecība	Piedalīties 18. novembra pasākumos
TF	Taivāne Elizabete	13.-16.03. 2013.	Balkrie- vija	Teoloģijas institūts	Piedalīties konferencē
TF	Tēraudkalns Valdis	27.-30.06. 2013.	Somija	Starptautiskā relīģijas socio- loģijas biedrība	Piedalīties kongresā
TF	Tēraudkalns Valdis	15.-20.05. 2013.	Lielbritā- nija	Ripon College Cuddesdon	Lekcijas koledžas studentiem
TF	Tēraudkalns Valdis	13.-18.11. 2013.	Itālija	Turīnas Zināt- ņu akadēmija	Pētnieciskais darbs

<b>Strv- ba</b>	<b>Uzvārds Vārds</b>	<b>Laiks</b>	<b>Uz valsti</b>	<b>Uz iestādi/ organizāciju</b>	<b>Mērķis</b>
TF	Titāns Normunds	01.11.2013.	Igaunija	Tartu Universitāte	Pedalīties konferencē
VFF	Ante Kristīne	01.-30.10. 2013.	Čehija	Čehijas ZA Mūsdienu vēstures institūta Mutvārdu vēstures centrs	Iepazīties ar Mutvārdu centra materiāliem un īstenotajiem projektiem, kā arī ar viņu īstenoto SP Kārļa Universi- tātes Humanitārajā fakultātē
VFF	Gavriļins Aleksandrs	17.-22.03. 2013.	Polija	Bjalostokas Universitāte	Lekciju lasīšana
VFF	Jēkabsons Ēriks	05.03.2013.	Polija	Varšavas uni- versitātes X Ziemas skola	Vieslekcija
VFF	Jēkabsons Ēriks	05.-10.04. 2013.	Polija	Varšavas uni- versitātes Vēstures institūts	Vieslekciju kurss Erasmus ietvaros
VFF	Jēkabsons Ēriks	17.11.2013.	ASV	Ziemeļkalifor- nijas latviešu biedrība	Svētku runa
VFF	Jēkabsons Ēriks	30.11.- 04.12.2013	Polija	Bjalistokas universitāte	Vieslekciju kurss Erasmus ietvaros
VFF	Jēkabsons Ēriks	09.2012.- 01.2013.	Polija	Stenforda Universitātes Hūvera Institūts	Fulbraita pētnieka stipendija darbam
VFF	Jēkabsons Ēriks	08.- 09. 2013.	Polija	Polijas ZA Vēstures institūts	ZA apmaiņas programma, darbs arhīvos
VFF	Cerūzis Raimonds	18.-23.02. 2013.	Vācija	Vācijas Ārējo sakaru institūts	Vieslekcijas
VFF	Cerūzis Raimonds	22.-24.04. 2013.	Vācija	Vācbaltiešu- igauņu vecināšanas biedrība	Viesseminārs un vieslekcija
LU ASI	Apsītis Aigars Rieba Aigars	12.-21.01. 2013.	Zviedrija	Gēteborgas Universitāte	Vakumsistēmas elektronikas uzstādīšana
LU ASI	Ekers Aigars	18.-22.02. 2013.	Beļģija	EK, Research Executiva Agency	ES 7. IP projektu izvērtēšana
LU ASI	Bezuglov Nikolai	29.01.- 07.02.2013.	Itālija	Pizas Universitāte	Spektroskopijas metožu izstrāde
LU ASI	Saknīte Inga	01.-08.02. 2013.	ASV	SPIE, Sanfrancisko	Dalība ar stenda referātu konferencē

<b>Strv- ba</b>	<b>Uzvārds Vārds</b>	<b>Laiks</b>	<b>Uz valsti</b>	<b>Uz iestādi/ organizāciju</b>	<b>Mērķis</b>
LU ASI	Rubīns Uldis	24.-28.03. 2013.	Īrija	NBIP, Dublina	Dalība ar prezentāciju konferencē
LU ASI	Ekers Aigars	06.-07.03. 2013.	Beļģija	Eiropas Komisija	Dalība ES disku- sijā par zinātnes politiku kvantu tehnoloģijās
LU ASI	Blahins Jānis Apsītis Aigars Rieba Aigars	09.- 25.03. 2013.	Zviedrija	Fizikas fakultāte, Gēteborgas Universitāte	Kopīgi eksperimenti
LU ASI	Spīgulis Jānis	24.- 28.03. 2013.	Īrija	NBIP, Dublina	Dalība konferencē ar mutisku referātu
LU ASI	Saknīte Inga	20.- 23.03. 2013.	Lietuva	Fizikas fakultāte, Viļņas Universitāte	Dalība konferencē ar mutisku referātu
LU ASI	Ekers Aigars	25.- 29.03. 2013.	Francija	Eiropas Zinātnes Fonds, Strasbūra	Konsultācijas un ziņojums
LU ASI	Ekers Aigars	14.- 15.04. 2013.	Beļģija	Eiropas Komisija, Brisele	Dalība Horizon 2020 programmas pārrunās
LU ASI	Rubīns Uldis Jakovels Dainis	11.- 17.05. 2013.	Vācija	ESBO, The Optical Society (OSA), Minhene	Dalība ar referātu un prezentāciju konferencē
LU ASI	Asare Lāsma	08.- 16.05. 2013.	Vācija	ESBO, SPIE (OSA), Minhene	Dalība konferencē ar referātu
LU ASI	Kirova Teodora Velcheva	22.04.- 21.05.2013.	Krievija	Sanktpēterbur- gas Valsts universitāte	Teorētiskie aprēķini
LU ASI	Ūbelis Arnolds	18.- 20.04. 2013.	Polija	Kosmosa pētījumu centrs, Varšava	Sadarbības iespējas
LU ASI	Ekers Aigars	22.- 26.04. 2013.	Vācija	Kaizerslauternas Universitāte	Zinātniskā sadarbība
LU ASI	Ūbelis Arnolds	29.04.- 01.05.2013.	Beļģija	"Photonics 21", Brisele	Dalība "Photonics 21" gadskārtējā sēdē
LU ASI	Ūbelis Arnolds	07.- 10.05. 2013.	Polija	Varšavas Universitāte	Ziņojums par projekta izpildes rezultātiem
LU ASI	Ekers Aigars	07.- 10.05. 2013.	Polija	Varšavas Universitāte	Sadarbība ar Var- šavas Fotonikas Ekselences centru
LU ASI	Bekina Amina, Feruļova Inesa, Saknīte Inga	11.- 17.05. 2013.	Vācija	ESBO, SPIE (OSA), Minhene	Dalība konferencē ar referātu



<b>Strv- ba</b>	<b>Uzvārds Vārds</b>	<b>Laiks</b>	<b>Uz valsti</b>	<b>Uz iestādi/ organizāciju</b>	<b>Mērķis</b>
LU ASI	Spīgulis Jānis	10.- 16.05. 2013.	Vācija	EBIOS, SPIE (OSA), Mīnhene	Dalība konferencē ar mutisko un stenda referātiem
LU ASI	Rieba Aigars	04.- 20.05. 2013.	Zviedrija	Fizikas fakultāte, Gēteborgas Universitāte	Pētniecības darbs
LU ASI	Ļihačovs Aleksejs	01.- 31.05. 2013.	Lietuva	Viļņas Universitāte, Lāzera Pētnie- cības Centrs	Zinātniska sadarbība projektā
LU ASI	Blahins Jānis	24.05.- 01.06.2013.	Slovākija	"Measurement 2013", Bratislava	Dalība konferencē ar referātu
LU ASI	Ekers Aigars	14.- 17.05. 2013.	Lietuva	Viļņas Universitāte un Lāzeru Centrs	Zinātniska sadarbība
LU ASI	Ekers Aigars	18.- 22.05. 2013.	Beļģija	Fizikas un inžnieringa zinātnieku pārskata grupa, Brisele	Dalība grupas darbā
LU ASI	Ekers Aigars	23.- 26.05. 2013.	Francija	Strasbūras Universitāre	Zinātniska sadarbība
LU ASI	Bezuglov Nikolai	14.- 17.05. 2013	Lietuva	Viļņas Univer- sitāte un Lāzeru Centrs	Zinātniska sadarbība
LU ASI	Bezuglov Nikolai	18.- 26.05. 2013.	Francija	Strasbūras Universitāre	Zinātniska sadarbība
LU ASI	Ekers Aigars	02.- 07.06. 2013.	Vācija	Stadthalle Chemnitz	Dalība konferencē un pārskata paneļa darbā
LU ASI	Ekers Aigars	11.- 16.06. 2013.	Spānija	Katalonijas Politehniskā Universitāte, Barselona	Dalība konferencē un Review Panl darbā
LU ASI	Ūbelis Arnolds	17.- 21.06. 2013	Īrija	EURONANO forums, Dublina	Ziņojums
LU ASI	Spīgulis Jānis	19.- 21.06. 2013.	Krievija	ICON/LAT koference	Ielūgtais referāts konferencē
LU ASI	Bogans Egils	09.- 13.06.2013.	Itālija	Atmosfēras piesārņojuma izpētes insti- tūts, Roma	Dalība ES 7. IP projekta GMOS sapulcē
LU ASI	Apsītis Aigars Blahins Jānis Dolgovs Ļevs	07.- 22.06. 2013.	Zviedrija	Gēteborgas Universitāte	Kopēji eksperi- menti, zinātniska sadarbība

<b>Strv- ba</b>	<b>Uzvārds Vārds</b>	<b>Laiks</b>	<b>Uz valsti</b>	<b>Uz iestādi/ organizāciju</b>	<b>Mērķis</b>
LU ASI	Alnis Jānis	24.06.- 12.07.2013.	Šveice	Swiss Federal Institute of Technology, Zurich, ETH, IPP	Zinātniska sadarbība
LU ASI	Feruļova Inesa	16.- 23.06. 2013.	Slovākija	Scool of Biophotonics, Košinica	Teorētiska un praktiska apmācība
LU ASI	Gavare Zanda	20.- 25.06. 2013.	Rumānija	Lāzeru Nacionālais Institūts	Dalība konferencē ar stenda referātu
LU ASI	Jakovels Dainis	11.-24.07. 2013.	Taivāna	Taivānas Nacio- nālā Universitāte Taipeja	Pieredzes apmaiņa. Dalība konferencē
LU ASI	Lesiņa Natālija	22.- 27.07. 2013.	Portugāle	Porto Universitāte	Dalība konfe- rencē ar referātu
LU ASI	Bezuglov Nikolai	29.07.- 24.08.2013.	Krievija	ZA Centrālā astronomijas observatorija, Sanktpēterburga	Publikācijas sagatavošana
LU ASI	Ūbelis Arnolds	04.- 06.07. 2013.	Somija	Somijas Ģeodēzijas institūts, Helsinki	Sadarbības un zinātniskās darbības plānošana
LU ASI	Bērziņš Uldis	05.- 26.07. 2013.	Vācija	Freiburgas Universitāte	Kopēji eksperimenti
LU ASI	Kļaviņš Jānis	18.- 26.07. 2013.	Vācija	Freiburgas Universitāte	Negatīvo jonu eksperimenti Prof. Helma laboratorijā
LU ASI	Svāgere Anda Bogans Egils	28.07.- 02.08.2013.	Lielbritā- nija	International Labmate Ltd un Edinburgas Starptautiskais konferenču centrs	Dalība konferencē ar stenda referātu
LU ASI	Balcers Ojārs	03.- 11.08. 2013.	Polija	Gdaņskas Tehnoloģiju Universitāte (ISSCG-15)	Zinātniskās pieredzes apmaiņa, Zinātniskā sadarbība
LU ASI	Blahins Jānis Rieba Aigars	04.- 17.08. 2013.	Zviedrija	Fizikas Departaments, Gēteborgas Universitāte	Kopēja zinātniskā sadarbība ar vieszinātniekiem no Mexico Universitātes
LU ASI	Bērziņš Uldis	05.- 11.08. 2013.	Zviedrija	Stokholmas Universitāte	Biomolekulu pētījumi
LU ASI	Bērziņš Uldis	12.- 18.08. 2013.	Zviedrija	Gēteborgas Universitāte	Darbs ar GRIBA iekārtu

<b>Strv- ba</b>	<b>Uzvārds Vārds</b>	<b>Laiks</b>	<b>Uz valsti</b>	<b>Uz iestādi/ organizāciju</b>	<b>Mērķis</b>
LU ASI	Spīgulis Jānis	12.- 14.08. 2013.	Zviedrija	Stokholmas Universitāte	Dalība konferencē ar referātu
LU ASI	Bekina Amina	25.- 29.08. 2013.	ASV	SPIE, Sandiego	Dalība ar prezen- tāciju konferencē
LU ASI	Saknīte Inga	14.- 21.09. 2013.	Melnkal- ne	Lāzeru Tehnoloģijas un Materiāl- zinātņu Centrs, Budva	Dalība ar mutisku referātu konferencē
LU ASI	Ekers Aigars	01.- 04.09. 2013.	Lietuva	Viļņas Universitāte	Dalība FOTONIKA-LV darba apspriedē
LU ASI	Šmaliņa Sandra Balcers Ojārs	08.- 14.09. 2013.	Austrija	Austrian Institute of Technology Institut GmmbH (AIT), Interna- tional Foresight Academy (IFA)	Dalība vasaras skolā par FORSIGHT metodiku Zinātniskā sadarbība.
LU ASI	Ūbele Dārta	03.- 27.09. 2013.	Ukraina	Eksperimentā- lās fizikas nodaļa, Odesas Nacionālā I. Mečņiovka Universitāte	Zinātniskais darbs, dalība eksperimentos
LU ASI	Ūbelis Arnolds	09.- 18.09. 2013.	Ukraina	UZK Augsto Tehnoloģiju Fundamentālo Problēmu Institut, Kijeva	Dalība projekta apspriedē
LU ASI	Ekers Aigars	20.- 27.09. 2013.	Francija	Eiropas Zinātnes Fonds, Strasbūra	Pētniecisko projektu izvērtēšana
LU ASI	Ūbelis Arnolds	05.10.2013.	Lietuva	Lāzeru Centrs, Viļņas Universitāte	Sarunas par sadarbību
LU ASI	Ekers Aigars	10.-12.10. 2013.	Beļģija	Eiropas Komisija, Brisele	Dalība ERC, MSCA un FET programmu komi- teju sanāksmē
LU ASI	Zaharans Jānis	04.- 05.10. 2013.	Latvija	" CONNECT Latvija"	Dalība izgudro- jumu izstādē ar iekārtas prezentāciju
LU ASI	Ekers Aigars	15.- 16.10. 2013.	Vacija	Forschungs- zentrum Informatik, ZFI, Berlin	Dalība Fizikas un inžinierzinātņu paneļa darbā
LU ASI	Markovska Christina Andreeva,	03.11.- 02.12.2013.	Krievija	Pusvadītāju fizikas institut,	Apmaiņas brauciens. Kopīgi eksperimenti

<b>Strv- ba</b>	<b>Uzvārds Vārds</b>	<b>Laiks</b>	<b>Uz valsti</b>	<b>Uz iestādi/ organizāciju</b>	<b>Mērķis</b>
	Markovsi Asparuh Georghiev			Novosi- birskas ZA	
LU ASI	Ekers Aigars	11.- 12.11. 2013.	Beļģija	EK, Brisele	Dalība programmu komiteju sanāksmē
LU ASI	Ekers Aigars	13.-14.11. 2013.	Nīderlan- de	NWO- Organisation for Scientific Research	Dalība Graphene Flagship sanāksmē
LU ASI	Kviesis-Kipge Edgars, Rubenis Oskars	20.- 22.11. 2013.	Slovēnija	FOTONA, Ljubljana	Dalība ar prezentāciju
LU ASI	Rieba Aigars	20.11.- 05.12.2013.	Zviedrija	Fizikas Departaments, Gēteborgas Universitāte	Zinātniski pētniecisks darbs
LU ASI	Silamiķelis Viesturs Blahins Jānis	12.11.- 11.12.2013.	Ukraina	SLR grupa, Ukrainas Nacionālā ZA	Pieredzes apmaiņa. Zinātniskais darbs projektā
LU ASI	Spīgulis Jānis	26.- 29.11. 2013.	Nīderlan- de	EPIC, Mārstrihta	Dalība apspriedē ar referātu
LU ASI	Ūbelis Arnolds	24.- 27.11. 2013.	Spānija	Atmosfēras pētījumu grupa, CNRS, Madride	Zinātniskā sadarbība
LU ASI	Ekers Aigars	25.- 29.11. 2013.	Francija	Eiropas Zinātnes Fonds, Strasbūra	Priekšprojektu izvērtēšana un ziņojuma sagatavošana
LU ASI	Ekers Aigars	02.-03.12. 2013.	Vācija	Darmštates Universitāte	Dalība seminārā
LU ASI	Ūbelis Arnolds	11.- 14.12. 2013.	Beļģija	EPIC, Brisele	Dalība konferencē ar ziņojumu
LU GGI	Kaminskis Jānis un Lasmane Ieva	11.- 16.03. 2013.	Islande	Nacionālais Zemes dienests Ziemeļvalstu ģeodēziskā komisija	Kopējā ģeoīda modeļa 2014 izstrāde un sadarbība ar NKG ģeodēzijā
LU GGI	Zvirgzds Jānis	15. - 15.06. 2013.	Dānija	Åalborgas universitāte GPS centrs	Programmatūras GPS, signāla apstrāde
LU GGI	Kaminskis Jānis	02. - 07.09. 2013.	Vācija	Helmholtz Centre Potsdam, Starptautiskā Ģeodēzijas asociācija	IAG 150. darba gadu jubileja un ziņojums par gravimetriskiem mērījumiem Baltijas valstīs

<b>Strv- ba</b>	<b>Uzvārds Vārds</b>	<b>Laiks</b>	<b>Uz valsti</b>	<b>Uz iestādi/ organizāciju</b>	<b>Mērķis</b>
LU MBI	Semjonovs Pāvels	18.-19.02. 2013.	Izraēla	Telavivas universitātes mikrobiologu biedrība	Zinātnisko kon- taktu dibināšana par industriālās biotehnoloģijas procesu izpēti
LU MBI	Kalnenieks Uldis	03.-06.06. 2013.	Lielbritā- nija	Šefīldas universitāte	Dalība projektu seminārā par sintētisko bioloģiju

Tabula 3.7

**LU ģentūru darbinieki, kuri kā pētnieki/vieslektori darbojušies ārzemju institūcijās<sup>39</sup>**

<b>Aģentūra</b>	<b>Uzvārds Vārds</b>	<b>Laiks</b>	<b>Uz valsti</b>	<b>Uz iestādi/ organizāciju</b>	<b>Mērķis</b>
LU FSI	Agita Misāne	18.-22.04. 2013.	Portugāle	Beira Interior/Beiras Reģionālā universitāte	Lekcijas. ERASMUS pasniedzēju mobilitātes programma
LU FSI	Inese Runce	01.-30.11. 2013.	Bosnija- Hercegovina	Sarajevas universitāte	stažēšanās, ERASMUS - MUNDUS pētniecības mobilitātes grants JoinEU-SEE
LU FSI	Nadežda Pazuhina	09.-10.2013.	Čehija, Prāga	Kārļa universitāte	Vecticībnieku arhīva izpēte
LU FSI	Mieriņa Inta	04.2012. – 12.2013.	Varšava	Varšavas universitāte, Socioloģijas institūts	Pētnieciskais darbs PGPE ERC finansētā projektā
LU FSI	Vieda Šellija	05.11.2013.	Vācija	Heidelbergas Ruprehta Karla universitāte	Vieslekcijas un semināra vadīšana
LU FSI	Vieda Šellija	21.11.2013.	Lielbritānija	Kembridžas universitātes Skota Polāro pētījumu institūts	Semināra vadīšana
LU FSI	Maija Kūle	04.-08.08. 2013.	Atēnas	University of Athens	Pasaules filosofijas kongresu organizācijas komitejas FISP CD locekle
LU FI	Agris Gailītis	07.-21.04. 2013.	Zvedrija	NORDITA	Vieslekcija

<sup>39</sup> Tabula sagatavota, pamatojoties uz LU aģentūru sniegtajiem datiem.

<b>Aģentūra</b>	<b>Uzvārds Vārds</b>	<b>Laiks</b>	<b>Uz valsti</b>	<b>Uz iestādi/ organizāciju</b>	<b>Mērķis</b>
LU FI	Andris Bojarevičs	11.10.2013.	Anglija, Londona	Grinvičas Univeristate	Lekcijas
LU FI	Andris Bojarevičs	12.10.2013.	Anglija, Londona	Rēzerforda- Appltona laboratorijā	Lekcijas
LU FI	Andris Bojarevičs	14.12.2013.	Anglija, Londona	Sinhrotrona komplekss Diamond Light Source Hārvelā	Lekcijas
LU LaVI	Balode Laimute	16.-19.06. 2013.	Igaunija	Tallinas Universitāte	Dalība ar referātu 10.Baltijas studiju konferencē Eiropā
LU LaVI	Balodis Pauls	16.-19.06. 2013.	Igaunija	Tallinas Universitāte	Dalība ar referātu 10.Baltijas studiju konferencē Eiropā
LU LaVI	Bušs Ojārs	21.-28.05. 2013.	Grieķija	United Nations Group of Experts on Geographical Names Working Group on Exonyms	Dalība ar referātu 14.UNGEGN eksonīmu darba grupas sanāksmē
LU LaVI	Bušs Ojārs, Siliņa-Piņķe Renāte	06.-11.10. 2013.	Vācija	Heidelbergas Universitāte	Dalība ar referātu starptautiskajā zin. konferencē
LU LaVI	Grigorjevs Juris	22.-25.10. 2013.	Lietuva	Viļņas Universitāte, Lietuviešu valodas institūts	Dalība ar referātu starptautiskajā zin. konferencē
LU LaVI	Indričāne Inese	22.-26.10. 2013.	Lietuva	Viļņas Universitāte, Lietuviešu valodas institūts	Dalība ar referātu starptautiskajā zin. konferencē
LU LaVI	Markus- Narvila Liene	04.-07.12. 2013.	Lietuva	Viļņas Universitāte	Dalība ar referātu starptautiskajā zin. konferencē
LU LaVI	Markus- Narvila Liene	14.-16.05. 2013.	Lietuva	Edukoloģijas Universitāte	Dalība ar referātu starptautiskajā zin. konferencē
LU LaVI	Markus- Narvila Liene	26.-27.09. 2013.	Lietuva	Mikola Romerio Universitāte	Dalība ar referātu starptautiskajā zin. konferencē
LU LaVI	Rapa Sanda	08.10.2013.	Vācija	Heidelbergas Universitāte	Dalība ar referātu starptautiskajā zin. konferencē
LU LaVI	Siliņa-Piņķe Renāte	23.-28.05. 2013.	Vācija	Leipcigas Universitāte	Dalība ar referātu starptautiskajā zin. konferencē

<b>Aģentūra</b>	<b>Uzvārds Vārds</b>	<b>Laiks</b>	<b>Uz valsti</b>	<b>Uz iestādi/ organizāciju</b>	<b>Mērķis</b>
LU LaVI	Bušs Ojārs, Siliņa-Piņķe Renāte	06.-10.10. 2013.	Vācija	Heidelbergas Universitāte	Dalība ar referātu starptautiskajā zin. konferencē
LU LaVI	Stafecka Anna	04.-07.12. 2013.	Lietuva	Viļņas Universitāte	Dalība ar referātu starptautiskajā zin. konferencē
LU LaVI	Stafecka Anna	20.-22.11. 2013.	Igaunija	Igaņu valodas institūts	Dalība ar referātu starptautiskajā zin. konferencē
LU LaVI	Strelēvica- Ošiņa Dace	16.-19.06. 2013.	Igaunija	Tallinas Universitāte	Dalība ar referātu starptautiskajā zin. konferencē
LU LaVI	Strelēvica- Ošiņa Dace	11.06.2013.	Nīderlande	Leidenes Universitāte	Dalība ar referātu starptautiskajā zin. konferencē
LU LaVI	Strelēvica- Ošiņa Dace	12.-14.06. 2013.	Nīderlande	Leidenes Universitāte	Dalība ar referātu starptautiskajā zin. konferencē
LU LaVI	Strelēvica- Ošiņa Dace	09.11.2013.	Igaunija	Tartu Universitāte	Dalība ar referātu starptautiskajā zin. konferencē
LU LaVI	Taperte Jana	16.-19.06. 2013.	Igaunija	Tallinas Universitāte	Dalība ar referātu starptautiskajā zin. konferencē
LU LaVI	Taperte Jana	20.-26.08. 2013.	Ungārija	Pētera Pazmani Katoļu Universitāte	Dalība ar referātu starptautiskajā zin. konferencē
LU LaVI	Taperte Jana	24.-26.10. 2013.	Lietuva	Viļņas Universitāte, Lietuviešu valodas institūts	Dalība ar referātu starptautiskajā zin. konferencē
LU LaVI	Vanags Pēteris	16.-19.06. 2013.	Igaunija	Tallinas Universitāte	Dalība ar referātu starptautiskajā zin. konferencē
LU LaVI	Vanags Pēteris	21.-23.11. 2013.	Vācija	Tībingenes Universitāte	Dalība ar referātu starptautiskajā zin. konferencē
LU LVI	Bērziņš Valdis	04.-08.03. 2013.	Vācija	Rēgensburgas universitāte	Lekciju kursa nolasīšana
LU LVI	Jēkabsons Ēriks	05.03.2013.	Polija	Varšavas universitāte, X Ziemas skola	Vieslekcija
LU LVI	Jēkabsons Ēriks	05.– 10.04.2013.	Polija	Varšavas universitāte, Vēstures institūts	Vieslekciju kurss
LU LVI	Karlsone Anete	18.-26.09. 2013.	Bulgārija	Bulgārijas ZA Etnoloģijas un folkloras institūts	Materiālu vākšana divpusējā institūciju projekta izstrādei

<b>Aģentūra</b>	<b>Uzvārds Vārds</b>	<b>Laiks</b>	<b>Uz valsti</b>	<b>Uz iestādi/ organizāciju</b>	<b>Mērķis</b>
LU LVI	Ose Ieva	15.-18.03. 2013.	Vācija	Vācu piļu pētnieku biedrības Zinātniskās Padome un Brēmenes universitāte	Dalība padomes sēdē un zinātniskās literatūras vākumi Brēmenes universitātes bibliotēkā
LU LVI	Ose Ieva	13.-27.11. 2013.	Zviedrija	Stokholmas arhīvi un bibliotēkas	Materiālu vākumi zinātniskajam darbam
LU LVI	Reinvalde Lāsma	18.-28.09. 2013.	Bulgārija	Bulgārijas ZA Etnoloģijas un folkloras institūts	Pētniecisko materiālu vākšana
LU BI	Zane Metla	01.05.2013. - 30.04.2014.	Šveice	ETH Zurich, Institut für Integrative Biologie	Pētniecība Šveices stipendijas Sciex projektā
LU BI	Līga Jankevica	07. -10.07. 2013.	Šveice	ETH Zurich, Institut für Integrative Biologie	Dalība Šveices stipendijas projektā
LU BI	Rūrāne Ieva	01.09.-30.11. 2013.	Vācija	Universität Osnabrück, Abteilung für Spezielle Botanik	<i>Cruciferae</i> Juss. sēklu skulptūras analīze
LU BI	Kokorīte Ilga	01.09.2012.- 31.09.2013.	Šveice	EAWAG	Pēcdoktorantūras pētījumu veikšana
LU BI	Kokorīte Ilga	29.09.- 19.10.2013.	Šveice	EAWAG	Pēcdoktorantūras pētījumu veikšana
LU BI	Agnija Skuja	18.02.- 17.05.2013.	Ungārija	Ungārijas ZA Balatona Limnoloģijas institūts	Pēcdoktorantūras studijas
LU BI	Gunta Sprinģe	29.09.-01.10. 2013.	Somija	Tampere Tehniskā Universitāte	VIWAFU projekta sanāksme
LU BI	Jānis Šīre	29.09.-01.10. 2013.	Somija	Tampere Tehniskā Universitāte	VIWAFU projekta sanāksme
LU BI	Keišs Oskars	15.-16.05. 2013.	Francija	Anžē Universitāte	Divas lekcijas
LU MII	Blumbergs Bernhards	22.-26.04. 2013.	Polija	Vroclavas politehniskā universitāte	Lekcija
LU MII	Blumbergs Bernhards	11.-15.03. 2013.	Zviedrija	Blekingas tehniskā augstskola	Lekcija



<b>Aģentūra</b>	<b>Uzvārds Vārds</b>	<b>Laiks</b>	<b>Uz valsti</b>	<b>Uz iestādi/ organizāciju</b>	<b>Mērķis</b>
LU MII	Grūzītis Normunds	18.-30.08. 2013.	Vācija	Lugviga Maksimiliāna universitāte un Gēteborgas universitāte	Lekcija
LU MII	Teivāns Varis	17.-18.09. 2013.	Beļģija	CERT-EU	Netflow analīzes kurss CERT-EU workshopā
LU PMI	Zīle Edmunds	20.08.2013.- 19.09.2014.	Šveice	EMPA - a Research Institute of the ETH Domain	Šveices stipendija fonda 7. konkurss
LU PMI	Spārniņš Edgars	01.09.2013.- 20.08.2014.	Šveice	EPFL - Ecole polytechnique fédérale de Lausanne	Šveices stipendija fonda 7. konkurss
LU RMK	Voita Daina	19.-23. 09. 2013.	Vācija	Fehtas universitāte	Nolasīt lekcijas
LU RMK	Aleksejs Višņakovs	26.-30.11. 2013.	Norvēģija	Ostfold University College	Nolasīt lekcijas
LU RMK	Dita Raiska	24.02.- 09.03.2013.	Nīderlande	Amsterdamas Univeristāte	Erasmus IP projekta intensīvo kursu vadīšana
LU RMK	Karīna Kurtiša	18.-22.03. 2013.	Somija	Vasas Universitāte	Nordplus Higher Education pro- grammas projekta intensīvo kursu vadīšana
LU PSMK	Urtāne Ieva, Eriņa Ilga, Strode Iveta	16.-18.05. 2013.	Šveice	Bündner Medizinische Massage- fachschule	Iepazīties ar jaunu studiju programmu studiju virzienā Veselības aprūpe
LU PSMK	Mihailovska Laura	12.-15.06. 2013.	Šveice	Zentrum für Medizinische Bildung	Iepazīties ar kvalitātes vērtē- šanas sistēmu skolā un SP "Biome- dicīnas laborants" realizāciju
LU PSMK	Grinberga Inguta	01.-03.12. 2013.	Igaunija	The First Estonian Private Cosmetic School	Iepazīties ar SP "Estētiskā kosmetoloģija" realizāciju

## Ārvalstu viespasniedzēji darbā LU 2013.gadā

Nr.	Uzvārds Vārds	Struktūrvienība	Amats	Pilsonība
1	Arai Yoshiko	HZF Āzijas studiju nodaļa	lektora p.i.	Japānas pilsonis
2	Bezuglov Nikolai	ASI	viespētnieks (Dr.)	Krievijas pilsonis
3	Bogfjellmo Egil	HZF Skandināvistikas katedra	lektora p.i.	Norvēģijas pilsonis
4	Boufakri Abdellah	HZF Āzijas studiju nodaļa	lektora p.i.	Marokas pilsonis
5	Chakravarty Arpita	LU Indijas studiju un kultūras centrs	pasniedzējs	Indijas pilsonis
6	Corcelli Nicola	Itāļu valodas un kultūras centrs	pasniedzējs	Itālijas pilsonis
7	Del Pino Boytel Jorge Roberto	AI	viespētnieks (Dr.)	Kubas pilsonis
8	Demessine Frederic	HZF Franču valodas un kultūras katedra	pasniedzējs	Francijas pilsonis
9	Diaz Mendoza Maria de la Paz	Valodu centrs	pasniedzējs	Spānijas pilsonis
10	Dr Wiedemann Rainer August Wilhelm	MF	viesprofesors	Vācijas pilsonis
11	Efimov Dmitry	FMF Lāzeru centrs	viespētnieks	Krievijas pilsonis
12	Fernandez Gonzalez Manuel Joaquin	PPMF Pedagoģijas zinātniskais institūts	pētnieks (Dr.)	Spānijas pilsonis
13	Gahbauer Florian Helmuth	FMF	vadošais pētnieks	ASV pilsonis
14	Greco Stefano	ESASAC	projekta vad. asistents	Itālijas pilsonis
15	Haefner Markus	Valodu centrs	pasniedzējs (Dr.)	Vācijas pilsonis
16	Hamilton Gareth Euan	HZF Antropoloģijas studiju katedra	docenta p.i.	Īrijas pilsonis
17	Huang Yingyi	LU centrs "Konfūcija institūts"	projekta pasniedzējs	Ķīnas pilsonis
18	Kaetzel Gerrit Ralph	MF	viesprofesors	Vācijas pilsonis
19	Kanno Kaishiro	HZF Āzijas studiju nodaļa	lektora p.i.	Japānas pilsonis
20	Keck Fritz Sixtus	MF Internās medicīnas katedra	viesprofesors	Vācijas pilsonis
21	Kibbermann Kerttu	HZF Somugristikas centrs	vieslektors	Igaunijas pilsonis
22	Kirova Teodora Velcheva	ASI	viespētnieks (Dr.)	Bulgārijas pilsonis
23	Kraushaar Frank Jochen	HZF Āzijas studiju nodaļa	vadošais pētnieks	Vācijas pilsonis
24	Langer Sandra Johanna	HZF Ģermānistikas nodaļa	vieslektors	Vācijas pilsonis

<b>Nr.</b>	<b>Uzvārds Vārds</b>	<b>Struktūrvienība</b>	<b>Amats</b>	<b>Pilsonība</b>
25	Laugalys Vygandas	AI	viespētnieks (Dr.)	Lietuvas pilsonis
26	Liakhovetckii Vsevolod	FMF	viespētnieks (Dr.)	Krievijas pilsonis
27	Lo Bello Giulio	HZF Ibēristikas studiju katedra	pasniedzējs	Itālijas pilsonis
28	Lupi Maria Rita	HZF	lektora p.i.	Itālijas pilsonis
29	Markovska Christina Andreeva	ASI	viespētnieks (Dr.)	Bulgārijas pilsonis
30	Martial Erika	HZF Franču valodas un kultūras katedra	pasniedzējs	Francijas pilsonis
31	Montero Garcia Marina	HZF Ibēristikas studiju katedra	lektora p.i.	Spānijas pilsonis
32	Morrison Sunshine Ariadne	SZF	pētnieks	Nīderlandes pilsonis
33	Nikolic Marko	HZF Franču valodas un kultūras katedra	pasniedzējs	Serbijas pilsonis
34	Ojanen Taru Susanna	HZF	lektora p.i.	Somijas pilsonis
35	Perez Sanchez Miguel Angel	HZF Ibēristikas studiju katedra	lektora p.i.	Spānijas pilsonis
36	Rai Ashutosh	DF	viespētnieks	Indijas pilsonis
37	Rhodes Lauren Monsein	HZF Antropoloģijas studiju katedra	docenta p.i.	ASV pilsonis
38	Sakipova Saule	FMF	vadošais viespētnieks	Kazahstānas pilsonis
39	Schewe Christoph Johann Ulrich	JF Starptautisko un Eiropas tiesību zinātņu katedra	asociētais viesprofesors	Vācijas pilsonis
40	Tamosiunas Mindaugas	ASI Biofotonikas laboratorija	vadošais viespētnieks	Lietuvas pilsonis
41	Tamulevicius Tomas	ĶFI	viespētnieks (Dr.)	Lietuvas pilsonis
42	Taterka Thomas	HZF Baltijas ģermānistikas centrs	vadošais pētnieks	Vācijas pilsonis
43	Trenouth Lani Christine	SZF	pētnieks	Kanādas pilsonis
44	Trumpa Edmundas	HZF Baltu valodniecības katedra	docents	Lietuvas pilsonis
45	Truu Jaak	ĢZZF Vides zinātnes nodaļa	pētnieka p.i. (Dr.)	Igaunijas pilsonis
46	Vogt Klaus Hermann Franz	MF	viesprofesors	Vācijas pilsonis
47	Wang Shuhui	LU centrs "Konfūcija institūts"	projekta pasniedzējs	Ķīnas pilsonis
48	Wargelius Anderberg Ingrid Cecilia	HZF Skandināvistikas katedra	lektora p.i.	Zviedrijas pilsonis
49	Yakaryilmaz Abuzer	DF	pētnieka p.i.	Turcijas pilsonis
50	Zhuchenko Alla	Valodu centrs	pasniedzējs	Krievijas pilsonis

2013.gadā LU struktūrvienību pieaicinātie ārzemju pētnieki/vieslektori<sup>40</sup>

Strv- ba	Uvārds Vārds	Laiks	No valsts	No iestādes/ organizācijas	Mērķis
LU AB	Lapo Pjotrs	07.-10.02. 2013.	Baltkrie- vija	Baltkrievijas Valsts Universi- tātes Fundamen- tālās bibliotēka	Pieredzes apmaiņa un dalība Baltkrie- vijas Informācijas centra atklāšanā
LU AB	Šapovalova Jeļena	07.- 09.09. 2013.	Ukraina	V.Karazina Harkovas Nacio- nālās universitāte	Dalība LU Indijas Studiju un kultūras centra atklāšanā
LU AB	Butkus Alvīds	22.03.2013.	Lietuva	Kauņas Vitauta Dižā univrsitātes Letonikas centrs	Grāmatas "Baltijas impresijas" (lietuviešu valodā) atvēršanas svētki
LU AB	Džavahišvili Niko	30.08.-10.09. 2013.	Gruzija	Tbilisi Valsts universitāte	Grāmatas "Ieskats Gruzijas un Baltijas tautu vēsturē" atvēršanas svētki
LUB	Ірина Заїнчківська Лідія Ярославская Людмила Савенкова Наталія Теличко Наталія Хілобоченко Світлана Цимбалюк Тетьяна Кириленко Тетяна Полтавець Ольга Баркова Наталія Левченко	19.-22.06. 2013.	Ukraina	M.Dragomonova Nacionālās Pedagoģiskās universitātes Zinātniskā bibliotēka	Staptautisks simpozijs
LUB	Igors Teterovs, Sergejs Kostirko	17.-19.03. 2013.	Krievija	A.Solžeņicina Krievu aizrobežu nams	Izstāde, lekcija
BF	Jurijs Huģjakovs	21.11.2013.	ASV	Centers for Disease Controls	Lekcija par molekulāro epidemioloģiju
BF	Claudine Balague	21.02.2013.	Toulouse, France	INRA	Responses governing disease resistance and cell death in Arabidop-

<sup>40</sup> Tabula sagatavota, pamatojoties uz LU fakultāšu, institūtu un bibliotēku sniegtajiem datiem.

<b>Strv- ba</b>	<b>Uvārds Vārds</b>	<b>Laiks</b>	<b>No valsts</b>	<b>No iestādes/ organizācijas</b>	<b>Mērķis</b>
					sis thaliana: Key components and their regulation
BF	Shri Mohan Jain	27.03.2013.	Finland	University of Helsinki	In vitro methods for conservation and broadening of genetic diversity
BF	Arnis Druka	03.04.2013.	Dundee, Scotland, UK	The James Hutton Institute	Some of the world barley germplasm resources and their use at the James Hutton Institute
BF	Monika Maurhofer Bringolf	09.10.2013.	Switzerland	ETH Zurich, Department of Environmental Systems Science	Battlefield Rhizosphere: how root-colonizing pseudomonads interact with plants, plant pathogens and other rhizosphere organisms
BF	Naota Ohsaki	16.10.2013	Japan	Yamagata University	To solve the mysteries of batesian mimicry in butterflies and to follow the footprints of the study
BF	Naota Ohsaki	30.10.2013.	Japan	Yamagata University	Food-Plant Choices Determined by Competitive Exclusion between Closely Related Butterflies
BF	Jaak Truu	04.12.2013.	Estonia	Tartu University	Environmental technology research at Tartu University eco-technology group
DF	Fomins Vladislavs	01.09.2013.- 31.01.2014.	Lietuva	Vitauta Dižā Kauņas Universitāte	Maģistrantūras kursa docēšana
DF	Yakaryilmaz Abuzer	01.01- 31.12. 2013.	Turcija		Pētījumi teorētiskajā kvantu skaitļošanā
DF	Shenggen Zheng	23.09.- 23.12. 2013.	Čehija	Masaryk University	Pētījumi teorētiskajā kvantu skaitļošanā
DF	Varfolomejevs Aleksejs	01.-30.09. 2013.	Krievija	Petrozavodskas Valsts universitāte	Pieredzes apmaiņa

<b>Strv- ba</b>	<b>Uvārds Vārds</b>	<b>Laiks</b>	<b>No valsts</b>	<b>No iestādes/ organizācijas</b>	<b>Mērķis</b>
EVF	Berga Ilze	23.11.2013.	Latvija	KPMG Baltics SIA	Lekcijas MSP studentiem
EVF	Juhani Laurinkari	16.-17.09. 2013.	Somija	Kuopio University	Vieslekcijas
EVF	Claudia Wöhle	02.-04.12. 2013.	Austrija	Zalcburgas Universitāte	Lekcijas Erasmus ietvaros
EVF	Jan Körnert	09.-14.09. 2013.	Vācija	Greifsvaldes Universitāte	Lekcijas Erasmus ietvaros
EVF	Klemens Grube	09.-14.09. 2013.	Vācija	Greifsvaldes Universitāte	Lekcijas Erasmus ietvaros
EVF	Oliver Nehring	09.-14.09. 2013.	Vācija	Greifsvaldes Universitāte	Lekcijas Erasmus ietvaros
EVF	António Martins	31.05.-07.06. 2013.	Portugāle	Instituto Politéc- nico do Porto	Lekcijas Erasmus ietvaros
EVF	Hilmar for Hilmarsson	09-13.09. 2013.	Islande	University of Akureyri	Lekciju pasniegšana
EVF	Kristina Levišauskaitē	16.03.2013	Lietuva	Vytautas Magnus universitāte	Lekciju pasniegšana
EVF	Avenel Jean David	11.2013.	Francija	Universitāte Paris Est Creteil	Lekciju lasīšana un dalība maģis- tra darbu aizstā- vēšanas komisijā
EVF	Schminke Lutz	05.2013.	Vācija	Fuldas Lietišķo zinātņu universitāte	Lekciju lasīšana
EVF	Bruno Sergi	05.2013.	Itālija	Mesīnas universitāte	Lekciju lasīšana
EVF	David S.Curry	04.2013.	ASV	Zalcburgas Juridisko studiju centrs	Lekciju lasīšana
EVF	Michael Trestl	05.2013.	Šveice	Swissair	Lekciju lasīšana
EVF	Thibault Lahalle	04.2013.	Francija	Universitāte Paris Est Creteil	Lekciju lasīšana
EVF	Ženja Kansky- Rožmann	04.2013.	Slovēnija	Ļubļanas universitāte	Lekcijas MSP ietvaros
EVF	Peter Folkins	10.2013.	Kanāda		Lekciju lasīšana
EVF	Kindžebajeva Jeļena	09.-12.2013.	Krievija	Ural State University of Economics	Apmaiņas pētniece
EVF	Pataccini Leonardo	09.-12.2013.	Argentīna	University of Buenos Aires	Apmaiņas pētnieks
EVF	Per Lind	2013.gada janvāris februāris	Zviedrija	Uppsalas universitāte	Nolasīt daļu kursa
EVF	Takashi Osana	2013.gada septembris	Japāna	Japānas Vēstniecība Japānas vēstnieks	Vieslekcija

<b>Strv- ba</b>	<b>Uvārds Vārds</b>	<b>Laiks</b>	<b>No valsts</b>	<b>No iestādes/ organizācijas</b>	<b>Mērķis</b>
EVF	Erik Maaloe	30.10.2013	Dānija	Aarhusas Universitāte	Vieslekcija
EVF	Werner Sperling	18.09.2013.	Vācija	Rostokas Universitāte	Vieslekcija un pētnieciskais seminārs
EVF	Detlev Remy	02-5.04. 2013.	Šveice	Les Roches International School of Hotel Manage- ment Switzerland	Lekciju pasniegšana
EVF	Wolf Gerstmap, Detlev Remy	06-11.04. 2013.	Šveice	Les Roches International School of Hotel Management Switzerland	Lekciju pasniegšana
EVF	Evgeniya Tonkova	09-12.05. 2013.	Bulgārija	Varnas Ekonomiskā Universitāte	Lekciju pasniegšana
EVF	Seppo Aho	02-5.12. 2013.	Somija	Lapland University	Lekciju pasniegšana
EVF	Lassi Heininen	05.-12.09. 2013.	Somija	Lapzemes universitāte	Vieslekciju cikls
EVF	Roswith Maria Berta King	12.-20.09. 2013.	Norvē- ģija	Oslo universitāte	Lekciju cikls ESMP ietvaros
EVF	Andrius Švarplys	14.-20.09. 2013.	Lietuva	Vitauta Magnus Universitāte	Vieslekciju cikls
EVF	Peter Balas	25.09.2013.	Beļģija	EK Tirdzniecības ģenerāldirektorāts	Vieslekcija
EVF	Gerlinde Niehus	27.11.2013.	Beļģija	NATO	Vieslekcija
EVF	27 ārvalstu lektori studiju vizīšu ietvaros Beļģijā, Luksemburgā un Vācijā	19.-23.05. 2013. 11.-15.11. 2013.	Beļģija, Luksem- burga, Vācija	ES iestādes, NATO, Vācijas Federālā Bankas augstskola un mācību centrs	Vieslekciju cikls
ĢZZF	Ivanovs Aleksandrs	08.-18.10. 2013.	Krievijas	Sanktpēterburgas Valsts universi- tātes Ģeoloģijas fakultāte	Veikt pētījumus
ĢZZF	Sundblads Kristers	18.04.2013.	Somija	Turku Universitāte	Seminārnodarbība
ĢZZF	Atko Heinsalu, Siim Veski	01.02.2013.	Igaunija	Tallinn University of Technology, Institute of Geology	Vieslekcija
ĢZZF	Migle Stancikaite	01.02.2013.	Lietuva	Nature Research Centre, Institute of Geology and Geography	Vieslekcija

<b>Strv- ba</b>	<b>Uvārds Vārds</b>	<b>Laiks</b>	<b>No valsts</b>	<b>No iestādes/ organizācijas</b>	<b>Mērķis</b>
ĢZZF	Alexander Brown	01.02.2013.	Lielbritā- nija	University of Reading	Vieslekcija
ĢZZF	E.V.Bunkše	21.02.; 07.03.; 22.04.2013.	ASV, Latvija	Delavēras Universitāte	Vieslekcijas
ĢZZF	Rusell King	06.12.2013. 13.-20.05. 2013.	Lielbritā- nija	Sussex university	Vieslekcija
ĢZZF	Tiit Tammaru	01.03.2013.	Igaunija	Tartu Universitāte	Promocijas darba aizstāvēšana
ĢZZF	Dovile Krupickaite	26.03 2013.	Lietuva	Viļņas Universitāte	Promocijas darba aizstāvēšana
ĢZZF	Donatas Burneika	03.05.2013.	Lietuva		Promocijas darba aizstāvēšana
ĢZZF	Guido Sechi	15.11.2013.- 15.12.2013	Itālija	Bari Universitāte	Vieslekcija
ĢZZF	Ščenkova Saša	26.10.2013.	Kanāda	Kalgari Universitāte	Vieslekcija
ĢZZF	Klifs Hāgs	13.12.2013.	Lielbritā- nija	Herriota - Watta Universitāte, Eiropas plānotāju skolu asociācija	Vieslekcija
ĢZZF	Roze Andris	04.10.2013.	Kanāda	Privāteksperts	Vieslekcija
HZF	López Pérez Victoria María	02.-07.12. 2013.	Spānija		Lekciju cikls
HZF	Marko Desimo	marts	Francija	Orleānas Universitāte	Lekciju kurss
HZF	J.de Decker	20.03.2013.	Beļģija		Lekcija
HZF	Marek Oziewicz		Polija	University of Wroclaw	Vieslekcija
HZF	Hamilton Gareth	01.-12.2013.	Lielbritā- nija	Durham University	Pasniedzēja darbs Antropoloģijas BSP un MSP
HZF	Rhodes Monsein Lauren	01.-12.2013.	ASV	Washington University	Pasniedzēja darbs Antropoloģijas BSP un MSP
HZF	Dimitra Katapoti	27.02.-01.03. 2013.	Grieķija	Univeristy of Aegean	Lekciju lasīšana
HZF	Aldona Kučinskiene	22.-26.04. 2013.	Lietuva	Vilnius university	Lekciju lasīšana
HZF	Vits Ričards	20.11.2013.	Grieķija	indepndent scholar	Lekcijas lasīšana
HZF	Jānika Palla	04.-05.12. 2013.	Igaunija	University of Tartu	Lekciju lasīšana
HZF	Rasels Kings	03.12.2013.	Lielbritā- nija	Saseksas universitāte	Lekcijas lasīšana
HZF	Roberts Pārkins	22.03.2013.	Lielbritā- nija	Oksfordas Universitāte	Lekcijas lasīšana



<b>Strv- ba</b>	<b>Uvārds Vārds</b>	<b>Laiks</b>	<b>No valsts</b>	<b>No iestādes/ organizācijas</b>	<b>Mērķis</b>
HZF	Karls Pajusalu	25.02.-06.03. 2013.	Igaunija	Tartu universitāte	Vieslekcijas Somugru BSP studentiem
HZF	Helena Johansone	13.03.2013.	Somija	Rozentāla biedrība	Vieslekcijas par somu literatūru
HZF	Arnolds Žubeckis	14.-17.10. 2013.	Beļģija	Eiropas Komisija	Vieslekcijas, pieredzes apmaiņa
HZF	Eva Nofikova	15.-16.04. 2013.	Polija	Belostokas universitāte	Vieslekcijas Erasmus ietvaros
HZF	Anna Ņežuņa	14.05.2013.	Polija	Belostokas universitāte	Vieslekcijas Erasmus ietvaros
HZF	Malgožata Videla-Ignaščaka	21.05.2013.	Polija	Ļubļinas Jāņa Pāvila II Katoļu Universitāte	Vieslekcijas Erasmus ietvaros
HZF	Konrads Šamriks	16.-20.09. 2013.	Polija	Belostokas universitāte	Vieslekcijas Erasmus ietvaros
HZF	Manfrēds von Betihers	pavasara un rudens semestris	Vācija	Lejassaksijas Valsts vēstures arhīvs	Studiju kursu docēšana Vācu filoloģijas BSP un MSP
HZF	Hermess, Štefans un Kaufmans, Sebastians	septembris	Vācija	Freiburgas Universitāte	Kompaktsemināra docēšana vācu filoloģijas BSP un MSP
HZF	Elena Pollachi	30.11.- 03.12. 2013.	Zviedrija	Stokholmas Universitāte	Vadīt semināru
HZF	Magdalene Hilmane	februāris	Vācija	Vestfāles Vilhelma universitāte (Minstere)	Lekcijas Baltu filoloģijas BSP studentiem
HZF	Karls Pajusalu	februāris	Igaunija	Tartu Universitāte	Lekcijas Baltu filoloģijas MSP studentiem
HZF	Aleksejs Andronovs	aprīlis	Krievija	Sanktpēterburgas Valsts universitāte	Lekcija
HZF	Regīna Kvašīte	septembris	Lietuva	Šauļu Universitāte	Lekcijas Baltu filoloģijas BSP studentiem
HZF	Aina Urdze	novembris	Vācija	Brēmenes Universitāte	Lekcijas Baltu filoloģijas BSP
HZF	Iļja Seržants	decembris	Vācija, Lietuva	Konstances Universitāte, Lietuviešu valodas institūts	Lekcijas Baltu filoloģijas BSP
HZF	Alvīds Butkus		Lietuva	Kauņas Vītauta Dižā universitāte	Erasmus
HZF	Monika Michaliszyn		Polija	Varšavas Universitāte	Erasmus

<b>Strv- ba</b>	<b>Uvārds Vārds</b>	<b>Laiks</b>	<b>No valsts</b>	<b>No iestādes/ organizācijas</b>	<b>Mērķis</b>
ĶF	Nicola Döbelin	11.-15.02. 2013.	Šveice	Skeletal Substitutes Group, RMS Foundation	Lekciju lasīšana, praktisko darbu vadīšana
ĶF	Peters Labudde		Šveice	Bāzeles Ziemeļ- šveices Pedagoģiskā augstskola	Lekciju lasīšana, praktisko darbu vadīšana
ĶF	Andris Freivalds	20.04.2013.	ASV	Prensilvānijas universitāte	Lekciju lasīšana, praktisko darbu vadīšana
ĶF	Edvīns Vedējs	04.2013.	ASV	Viskonsinas universitāte	Lekcijas
ĶF	Remigijus Juškēnas	15.02.2013.	Lietuva	Center for Physical Sciences and Technology	Lekcijas
MF	Kleinert Hartmut	10.10.2013.	Vācija	Maincas Universitāte	Lekcija dokto- rantūras skolas klausītājiem
MF	Boucher Jean -Luc	10.10.2013.	Francija	Renē Dekarta Universitāte Parīzē	Lekcija dokto- rantūras skolas klausītājiem
MF	Klegeris Andis	01.-30.09. 2013.	Kanāda	THE UNIVERSITY OF BRITISH COLUMBIA, Okanagan Campus, Kelowna, BC	Klīniskās Farmakoloģijas I studiju kursā ieviesta jauna apmācību metode
MF	Calabrese Vittorio	04.10.2013.	Itālija	University of Catania	Zinātniskās sadarbības attīstīšana
MF	Doering Karli Wolfgang	05. - 30.06. 2013.	Vācija	Klinik für Mund- Kiefer gesichtschirurgie	Mācību prakse ķirurģijā
MF	Boeck Johannes Carl Caspar	18. - 30.06. 2013.	Vācija	Radiologie München-Solln am Martha-Maria Krankenhaus	Lekcijas "Vizuālā diagnostika"
MF	Herrberger Uwe Martin	05. - 30.06. 2013.	Vācija	Mund Kiefer Gesichtschirurg	Mācību prakse ķirurģijā
MF	Grinstein Edgar	20.05.- 30.06. 2013.	Vācija	Heinrich Heine University Medical Center	Lekcijas
MF	Jendroska Klaus	06.02.- 30.06. 2013.	Vācija	Facharztpraxis für Kassenpatienten und Privat- versicherte am Potsdamer Platz	Lekcijas
MF	Kaetzl Gerrit Ralph	20.11.2012. - 30.06.2013.; 01.11.2013. - 29.06.2014.	Vācija	Hematology Ambulance	Lekcijas

<b>Strv- ba</b>	<b>Uvārds Vārds</b>	<b>Laiks</b>	<b>No valsts</b>	<b>No iestādes/ organizācijas</b>	<b>Mērķis</b>
MF	Klegeris Andis	09.09.- 09.10. 2013.	Kanāda	The University of British Columbia; okanagan Campus; BC, Kelowna	Lekcijas
MF	Keck Fritz Sixtus	01.10.2012. - 30.06.2013.; 22.10.2013. - 29.06.2014.	Vācija	Heide Clinical University Hospital	Lekcijas
MF	Vogt Klaus Hermann Franz	01.10.2012. - 30.06.2013.; 16.09.2013. - 29.06.2014.	Vācija	University Hopital Halle	Lekcijas
MF	Wiedemann Rainer August Wilhelm	12.09.2012. - 30.06.2013.; 04.10.2013. - 29.06.2014.	Vācija	Rostokas universitāte	Lekcijas
SZF	Lubāns Džons	07.02.2013. - 04.04.2013.	ASV	Pensionējies	Lekcijas Bibliotēkzinātne un informācija MSP studentiem
SZF	Marcin Debicki	02.-6.09. 2013.	Polija	University of Wroclaw, Institute of Sociology	Lekcijas Sociolo- ģijas BSP un MSP studentiem
SZF	Andrey Rezaev	15.09.-15.12. 2013.	Krievija	St. Petersburg State University	Veikt pētījumu un lasīt lekcijas, pārrunāt sadarbības iespējas
SZF	Peggy Levitt	08.-14.04. 2013.	ASV	Harvard University	Darbs ar MISOCO studentiem
SZF	Natalia Avdonina	01.11.-01.12. 2013.	Krievija	Northern (Arctic) Federal University Institute of Social, Political and Humanitarian Sciences	Informācijas studijas savam pētījumam un lekcijas Komunikācijas zinātnes MSP un BSP studentiem
SZF	Umit Alniacik	15.-21.09. 2013.	Turcija	Kocaeli Univer- sity Faculty of Communications Department of Advertising	Semināri Politikas zinātnes studentiem un pārrunas par turpmāko sadarbību
SZF	Donizete Rodrigues	06.-10.05. 2013.	Portugāle	Universidade da Beira Interior	Lekcijas Sociolo- ģijas BSP un MSP studentiem
SZF	Barbi Pilvre	15.-16.05. 2013.	Igaunija	Tallinas Universitāte	Lekcijas Komunikācijas zinātnes BSP un MSP studentiem

<b>Strv- ba</b>	<b>Uvārds Vārds</b>	<b>Laiks</b>	<b>No valsts</b>	<b>No iestādes/ organizācijas</b>	<b>Mērķis</b>
SZF	Helge Ruckert	22.02.-05.04. 2013.	Vācija	University of Mannheim	Lekcijas
SZF	Feride Akim	15.07.2013.- 15.07.2014.	Turcija	Istanbul University	Veikt pētījumu
SZF	Rosalba Rizzo	12.-13.02. 2013.	Itālija	University of Messina	Vieslekcijas
TF	Kamergrauzis Normunds	07.-10.01. 2013.	Zviedrija	Upsalas Universitāte	Lekcijas
TF	Čepmens, Marks	18.03.2013.	Lielbritā- nija	Rippon College Cuddesdon	Lekcija
TF	Pēters-Bens Smits	23.-24.05. 2013.	Nīder- lande	Amsterdams Brīvā universitāte	Lekcijas
TF	Augustīns Sokolovskis	11.04.2013.	Vācija	Freiburgas Universitāte	Lekcija
TF	Prīts Rohtmets	28.11.2013.	Igaunija	Tartu Universitāte	Lekcija
TF	Kalevs Krelins	10.-11.2013.	ASV	sadarbībā ar LU Jūdaikas centru	Lekcijas
VFF	Mironovičs Antoni	28.10.-03.11. 2013.	Polija	Bjalostokas Universitāte	Lekciju lasīšana
VFF	Jirgens Krics	21.-23.10. 2013.	Vācija	Osnabrikas Universitāte	Lekciju lasīšana
VFF	Tilmans Plāts	12.03.2013.	Vācija	Greisvaldes Universitāte	Lekciju lasīšana
VFF	Ivelins Ivanovs	23.05.2013.	Bulgārija	Sv. Kirila un Sv. Metodija Universitāte	Lekciju lasīšana
VFF	Pēteris Johaneks	07.05.2013.	Vācija	Minsteres Universitāte	Vieslekciju cikls
LU ASI	Bezuglov Nikolai	01.01.- 31.08. 2013.	Krievija	Sanktpēterburgas Valsts Universitāte	Zinātniskās pētniecības darbs
LU ASI	Markovska Christina Andreeva	01.09.2012. - 31.03.2013.	Bulgārija	Elektronikas institūts, Bulgārijas ZA	Zinātniskās pētniecības darbs
LU ASI	Viter Roman	18.04.2012.- 30.04.2013.	Ukraina	Odessa National I.I. Mechnikov University	Zinātniskās pētniecības darbs
LU ASI	Kirova Teodora Velcheva	01.08.2013.- 31.10.2013.	Dienvīd- āfrika	Dienvīdāfrikas Nacionālais Teorētiskās Fizikas institūts	Zinātniskās pētniecības darbs
LU ASI	Markovska Christina Andreeva	01.09.2013.- 31.03.2013.	Bulgārija	Elektronikas institūts, Bulgārijas ZA	Zinātniskās pētniecības darbs
LU ASI	Markovski Asparuh Georgiev	01.09.2013.- 31.01.2013.	Bulgārija	Sofijas Tehniskā Universitāte	Zinātniskās pētniecības darbs

<b>Strv- ba</b>	<b>Uvārds Vārds</b>	<b>Laiks</b>	<b>No valsts</b>	<b>No iestādes/ organizācijas</b>	<b>Mērķis</b>
LU ASI	Bergmann Klass	29.10.2013.- 30.11.2013.	Vācija	Department of Physics, Technical University of Kaiserslautern	Zinātniskais darbs projektā
LU ASI	Graps Amara	01.11.2013.	ASV	Planetary Science InstituteTucson	Referāts FOTONIKA-LV kolokvijā
LU ASI	Volotovskij Igor	16.04.- 05.05. 2013.	Baltkrie- vija	Biofizikas un šūnu Inženierijas institūts, Baltkrievijas Nacionālā ZA	Lekcijas, Zinātniskais darbs kopējā projektā
LU ASI	Titova Nataliya	07.04.-06.05. 2013.	Krievija	Centrālais aviācijas motoru institūts, Zināt- niskās pētniecības centrs "Raduga", Maskava	Zinātniskais darbs kopējā projektā
LU ASI	Viter Roman	01.05.- 30.06. 2013.	Ukraina	Odessa National I.I. Mechnikov University	Kopēji eksperimenti un publikācijas projektā. Jaunu projektu pieteikumi un sadarbība
LU ASI	Glódź Małgorzata Anna	18. - 25.06. 2013.	Polija	Institute of Physics, The Polish Academy of Sciences	Kopīgas publikā- cijas un ziņojumi konferencēs
LU ASI	Metcalf Harald Joseph	16.- 22.06. 2013.	ASV	Department of Physics, Stony Brook University	Zinātniskā sadarbī- ba. Pieredzes apmaiņa. Lekcijas.
LU ASI	Anderson- Engels Stefan	25.08.- 01.09. 2013.	Zviedrija	Lundas Universitāte	Lekcijas. Referāts konferencē Sēdes vadītājs. Eksperts
LU ASI	Svanberg Katarina	25.08.- 01.09. 2013.	Zviedrija	Lundas Universitāte	Lekcijas. Referāts konferencē. Zināt- niskās orgkomi- tejas loceklis
LU ASI	Svanberg Sune	25.08.- 01.09. 2013.	Zviedrija	Lundas Universitāte	Lekcijas. Referāts konferencē Sēdes vadītājs. Eksperts
LU ASI	Popp Juergen	25.08 -01.09. 2013.	Vācija	Jēnas Universitāte	Lekcijas. Referāts konferencē Sēdes vadītājs. Eksperts
LU ASI	Rotomskis Ričardas	26.-31.08. 2013.	Lietuva	Viļņas Universitāte	Lekcijas. Referāts konferencē. Zināt- niskās orgkomi- tejas loceklis

<b>Strv- ba</b>	<b>Uvārds Vārds</b>	<b>Laiks</b>	<b>No valsts</b>	<b>No iestādes/ organizācijas</b>	<b>Mērķis</b>
LU ASI	Sampson David	25.08.- 01.09. 2013.	Austrā- lija	Pertas Universitāte	Lekcijas. Referāts konferencē Eksperts
LU ASI	Salerud Goran	25.08.- 01.09. 2013.	Zviedrija	Linčepingas Universitāte	Lekcijas. Referāts konferencē. Zināt- niskās orgkomi- tejas loceklis
LU ASI	Wardell Karina	25.08.- 01.09. 2013.	Zviedrija	Linčepingas Universitāte	Lekcijas. Referāts konferencē Eksperts
LU ASI	Tuchin Valery	25.08.- 01.09. 2013.	Krievija	Saratovas Valsts Universitāte	Lekcijas. Referāts konferencē
LU ASI	Viter Roman	25.08.- 01.09. 2013.	Ukraina	Odessa National I.I. Mechnikov University	Lekcijas. Referāts konferencē. Zināt- niskās orgkomi- tejas loceklis
LU ASI	Bezuglyi Mikhail	27.08.- 01.09. 2013.	Ukraina	Kyiv Polytechnic Institute, Ukrainian National Technical University	Dalība konferencē ar stenda referātu
LU ASI	Bezuglaya Natalia	27.08.- 01.09. 2013.	Ukraina	Kyiv Polytechnic Institute, Ukrainian National Technical University	Dalība konferencē ar stenda referātu
LU ASI	Khranovsky Volodymyr	25.08.- 01.09. 2013.	Zviedrija	Linkoeping University	Lekcijas. Referāts konferencē
LU ASI	Priezzhev Alexander V.	27.08.- 01.09. 2013.	Krievija	Lomonosova Maskavas Valsts Universitāte	Lekcijas. Referāts konferencē. Zināt- niskās orgkomi- tejas loceklis
LU ASI	Zsuzsa Javorka	05.09.2013.	United Kingdom	technopolis (Technopolis Ltd)	Starptautiska ASI darbības kvalitā- tes izvērtēšana
LU ASI	Chen Wen- Shiang	07.09.2013.	Taivāna	Natinal Taiwan University Hospiotal, Taipei	Dalība kopējā projekta noslēgu- ma seminārā
LU ASI	Kirenko Ihor	10.12.2013.	Nīder- lande	Philips Reseach	Referāts seminārā
LU ASI	Korovin Jegor	27.12.2013.	UK and the Netherland	University of Southampton, University of Amsterdam	Referāts seminārā
LU ASI	Starik Alexander	01.-30.11. 2013.	Krievija	Centrālais aviācijas motoru instituts, Zinātniskās pētniecības centrs "Raduga", Maskava	Darbs kopējā projektā

<b>Strv- ba</b>	<b>Uvārds Vārds</b>	<b>Laiks</b>	<b>No valsts</b>	<b>No iestādes/ organizācijas</b>	<b>Mērķis</b>
LU ASI	Babičenko S.	15.-17.12. 2013.	Lietuva	Vytautas Magnus University	Apspriede par darbu kopējā projektā
LU ASI	Sirutkaitis Valdas	15. -17.12. 2013.	Lietuva	Viļņas Universitāte, Kvantu elektronikas departaments un Lāzeru Pētījumu Centrs	Apspriede par darbu kopējā projektā
LU ASI	Kuprionis Zenonas	15. -17.12. 2013.	Lietuva	"EKSPLA", UAB	Apspriede par darbu kopējā projektā
LU ASI	Ambroziewicz Grzegor	20. - 21.12. 2013.	Beļģija	European Commission	Projekta novērtējuma tikšanās
LU MBI	Jaak Truu	11.12.2013.	Igaunija	Tartu universitāte	Environmental technology re- search at Tartu University eco- technology group
LU MBI	David Fells	15.06.2013.	Lielbritā- nija	Oxford Brookes University	Zinātniskais seminārs - metaboliskās kontroles teorija
LU MBI	Volkmar Passoth	05.2013.	Zviedrija	Uppsalas universitate	Pārrunas par sadarbību
LU MBI	Andrejs Sibirnijs	06.2013.	Ukraina	Ukrainas NZA Šūnu bioloģijas institūts	Pārrunas par sadarbību un tas rezultātiem
LU MBI	Irina Gužova	08.2013.	Krievija	Krievijas ZA Citoloģijas institūts	Pārrunas par sadarbību un tas rezultātiem
LU MBI	Gennadijs Naumovs, Elena Naumova	21-24.10. 2013.	Krievija	Industriālo mikroorganismu ģenētikas institūts	Pārrunas par sadarbību

Tabula 3.10

**2013.gadā LU ģentūru pieaicinātie ārzemju pētnieki/vieslektori<sup>41</sup>**

<b>Aģentūra</b>	<b>Uvārds Vārds</b>	<b>Laiks</b>	<b>No valsts</b>	<b>No iestādes/ organizācijas</b>	<b>Mērķis</b>
LU CFI	Kubatkin Sergei	04.02.2013.	Zviedrija	Chalmers University	Lekciju lasīšana
LU CFI	Willatzen Morten	03.04.2013.	Dānija	Technical University of Denmark	Lekciju lasīšana

<sup>41</sup> Tabula sagatavota, pamatojoties uz LU aģentūru sniegtajiem datiem.

<b>Aģentūra</b>	<b>Uvārds Vārds</b>	<b>Laiks</b>	<b>No valsts</b>	<b>No iestādes/ organizācijas</b>	<b>Mērķis</b>
LU CFI	Rottwitt Karsten	03.04.2013.	Dānija	Technical University of Denmark	Lekciju lasīšana
LU CFI	Kuzhir Polina P.	28.04.2013.	Baltkrievija	Mīniskas Universitāte	Lekciju lasīšana
LU CFI	Afanasjev A.A.	22.05.2013.	ASV	Misisipi Universitāte	Prakse
LU CFI	Baizhumano v Muratbek	05.06.- 05.07. 2013.	Kazahstāna	Astānas Universitāte	Prakse
LU CFI	Russakova Alyona	05.06.- 19.07. 2013.	Kazahstāna	Astānas Universitāte	Prakse
LU CFI	Useinovs Abais	20.05.- 12.06. 2013.	Kazahstāna	Astānas Universitāte	Prakse
LU CFI	Gulbana Kaptagaja	05.06.- 05.08. 2013.	Kazahstāna	Astānas Universitāte	Prakse
LU CFI	Aisula Abuova	05.06.- 05.08. 2013.	Kazahstāna	Astānas Universitāte	Prakse
LU CFI	Stradiņš Paulis	07.11.2013.	ASV	Colorado School of Mines	Lekciju lasīšana
LU CFI	Docenko Dmitrijs	13.11.2013.	Vācija	Bruker	Lekciju lasīšana
LU CFI	Karapinar Ridvan	26.- 28.11. 2013.	Turcija	Yuzuncu Yil Universitāte	Lekciju lasīšana
LU CFI	Kozanecki Adrian	26.11.2013.	Polija	Institute of Physics Warsaw	Lekciju lasīšana
LU CFI	Trutņevs Jevgēņijs	11.12.2013.	Krievija	Tulas Universitāte	Lekciju lasīšana
LU CFI	Nordell Nils	13.12.2013.	Zviedrija	Electrum Laboratory	Lekciju lasīšana
LU FSI	Akerbergs Ilze un Gāle- Kārpentere Inta	28.05.- 10.06. 2013.	ASV	Indiānas Universitāte, Blūmingtona	Pieredzes apmaiņa un konsultācijas
LU FSI	Hinkle Maija	29.10.- 05.11. 2013.	ASV	Amerikas Latviešu Apvienība	Referāts Letonikas kongresā
LU FSI	Runcis Maija	28.- 29.10. 2013.	Zviedrija	Stokholmas universitāte	Referāts Letonikas kongresā
LU LaVI	Kvašīte Regīna	03.01.2013.	Lietuva	Šauļu Universitāte	Sadarbības līguma plāna apspriešana
LU LaVI	Gurska Jūlija	21.-22.02. 2013.	Baltkrievija	Baltkrievijas Valsts pedagoģiskā universitāte	Referāts konferencē. Projekta apspriešana
LU LaVI	Kvašīte Regīna	21.-22.02. 2013.	Lietuva	Šauļu Universitāte	Referāts konferencē



<b>Aģentūra</b>	<b>Uvārds Vārds</b>	<b>Laiks</b>	<b>No valsts</b>	<b>No iestādes/ organizācijas</b>	<b>Mērķis</b>
LU LaVI	Grīgs Gintauts, Valeikaite Jolita	21.-22.02. 2013.	Lietuva	Viļņas Universitāte, Matemātikas un informātikas institūts	Referāti konferencē
LU LaVI	Ambrazevičs Rītis	21.-22.02. 2013.	Lietuva	Kauņas Tehnoloģiju Universitāte	Referāts konferencē
LU LaVI	Leskauskaite Asta	21.-22.02. 2013.	Lietuva	Lietuvas Mūzikas un teātra akadēmija	Referāts konferencē
LU LaVI	Jaroslaviene Jurgita, Švambarīte- Valužiene Janīna, Mikulēniene Dangole, Meiļūnaite Violeta	21.-22.02. 2013.	Lietuva	Lietuviešu valodas institūts	Referāti konferencē
LU LaVI	Judženīte Gintare, Zubaitiene Vilma, Kabašinskaite Birute	21.-22.02. 2013.	Lietuva	Viļņas Universitāte	Referāti konferencē
LU LaVI	Babickiene Zofija	21.-22.02. 2013.	Lietuva	Mykolas Romeris universitāte	Referāts konferencē
LU LaVI	Ostruvka Malgožata Golašovska Eva	21.-22.02. 2013.	Polija	Polijas ZA Slāvistikas institūts	Referāts konferencē
LU LaVI	Eigirdiene Daļa	21.-22.02. 2013.	Lietuva	Kauņas Tehnoloģiju universitāte	Referāts konferencē
LU LaVI	Besiadovska -Magdžarza Beāta	21.-22.02. 2013.	Polija	Polijas ZA Slāvistikas institūts	Referāts konferencē
LU LaVI	Leonavičiene Aurēlija	21.-22.02. 2013.	Lietuva	Kauņas Tehnoloģiju universitāte	Referāts konferencē
LU LaVI	Andronovs Aleksejs	26.04.2013.	Krievija	Sanktpēterburgas Valsts Universitāte	Zin. literatūras apmaiņa, disku- sija par sadar- bības iespējām
LU LaVI	Mikulēniene Dangole Meiļūnaite Violeta	19.06.2013.	Lietuva	Lietuviešu valodas institūts	Projekta "Baltu valodu atlants" komentāru apspriešana

<b>Aģentūra</b>	<b>Uvārds Vārds</b>	<b>Laiks</b>	<b>No valsts</b>	<b>No iestādes/ organizācijas</b>	<b>Mērķis</b>
LU LaVI	Tods Silards Tibors	21.06.2013.	Igaunija		Zin. literatūras apmaiņa un konsultācijas par onomastikas jaut.
LU LaVI	Ostruvka Malgožata	25.06.2013.	Polija	Polijas ZA Slāvistikas institūts	Vizīte sadarbības projekta ietvaros
LU LaVI	Kvašīte Regīna	26.08.2013.	Lietuva	Šauļu Universitāte	Informācijas apmaiņa. Konferences darba kārtības apspriešana
LU LaVI	Rembiševska Dorota Kristīna	18.- 20.09.2013.	Polija	Polijas ZA Slāvistikas institūts	Diskusija par pētījumu. Zin. Literat. apmaiņa
LU LaVI	Kvašīte Regīna	24.09.2013.	Lietuva	Šauļu Universitāte	Lekcijas, infor- mācijas apmaiņa
LU LaVI	Kvašīte Regīna	29.10.2013.	Lietuva	Šauļu Universitāte	Grāmatas prezentācija
LU LaVI	Labanaus- kiene Solvita	15.11.2013.	Lietuva	Lietuviešu valodas institūts, Terminoloģijas centrs	Zin. literatūras apmaiņa, jaunāko terminoloģijas tendenču apspriešana
LU LaVI	Lukašanece Aleksandrs	14.12.2013.	Baltkrievija	Starptautiskā slāvistu komiteja, Baltkrievijas slāvistu komiteja	Lekcijas. Dalība Latvijas nacio- nālās slāvistu komitejas sēdē
LU LaVI	Duličenko Aleksandrs	14.12.2013.	Igaunija	Tartu Universitāte	Dalība Latvijas nacionālās slā- vistu komitejas sēdē
LU LaVI	Vaba Lembits	18.12.2013.	Igaunija	Tamperes Universitāte	Zin. literatūras apmaiņa, LZA ārzemju locekļa diploma saņemšana
LU LVI	Libke Haralds un Medovs Džons	26.-28.11. 2013.	Vācija	Baltijas un Skandināvijas arheoloģijas centrs	Iepazīšanās ar Riņņukalna materiālu
LU LVI	Pettitt Paul	13.-18.04. 2013	Anglija	Duramas universitāte	Paraugu atlase akmens laikmeta apmetņu kaula un raga rīku datēšanai
LU LVI	Cheronet Olivia un Ash Abigail	01.-12.06. 2013.	Īrija	Dublinas universitātes koledža	Kranioloģiskie mērījumi projekta ietvaros

<b>Aģentūra</b>	<b>Uvārds Vārds</b>	<b>Laiks</b>	<b>No valsts</b>	<b>No iestādes/ organizācijas</b>	<b>Mērķis</b>
LU BI	Natalija Burbulis un Ausra Blinstrubiene	15.-17.10. 2013.	Lietuva	Aleksandras Stulginskis University	Pieredzes apmaiņa par pētījumiem
LU FMI	Pīters Bērks	31.10.2013.	Lielbritānija	Kembridžas universitāte	Vieslekcija un dalība grāmatas atvēršanā
LU FMI	Inta Gāle- Kārpentere	05.06.2013.	ASV	Indianas universitāte	Vieslekcija
LU FMI	Svetlana Rižakova	10.05.2013.	Krievija	N. Mikluho- Maklaja Etnoloģijas un antropoloģijas institūts	Vieslekcija
LU MII	Michael Radin	21.05.- 30.06.2013.	ASV	Ročesteras Tehnoloģiju institūts	Nolasīts 8 lekciju cikls
LU MII	Syed Abdul Rahman Al-Haddad	05.09.- 04.10. 2013.	Malaizija	Putras Universitāte	Pieredzes apmaiņa
LU MII	Matt Parker	21.-22.03. 2013.	Holande	RIPE NCC	RIPE NCC kursi: LIR mācību kurss
LU MII	Xavier Le Bris	21.-22.03. 2013.	Holande	RIPE NCC	RIPE NCC kursi: IPv6 mācību kurss
LU MII	Lauri Palkmets	24.10.2013.	Igaunija	ENISA	ENISA seminārs
LU MII	Cosmin Ciobanu	24.10.2013.	Rumānija	ENISA	ENISA seminārs
LU PMI	Poltimae Triinu	2013.10-	Igaunija	TTU	Piedalīšanās ESF projektā
LU PMI	Gribniak Viktors	09.10.2013.- 31.08.2015.	Lietuva	VU	ESF 62
LU PMI	Poltimae Triinu	2013.10 -	Igaunija	TTU	Piedalīšanās ESF projektā
LU PMI	Viktor Gribniak	09.10.2013.- 31.08.2015.	Lietuva	VU	Piedalīšanās ESF projektā
LU RMK	Betarice Kalisch	14.-21.10. 2013.	ASV	Univesrity of Michigan	Vieslekcijas
LU PSMK	Danguole Sevcoviene, Vaida Keruliene, Edmundas Vaitiekus	06.-10.05. 2013.	Lietuva	Utena University of Applied Sciences	Docēšana SP "Māszinības"

<b>Aģentūra</b>	<b>Uvārds Vārds</b>	<b>Laiks</b>	<b>No valsts</b>	<b>No iestādes/ organizācijas</b>	<b>Mērķis</b>
LU PSMK	Pavlina Penkova Teneva, Ivelina Dragieva Dobрева, Katya Stefanova Kichukova	04.-10.09. 2013.	Bulgārija	Trakia Univeristy Medical College Stara Zagora	Docēšana SP "Biomedicīnas laborants"
LU PSMK	Merike Ivask	15.-20.09. 2013.	Igaunija	The First Estonian Private Cosmetic School	Docēšana SP "Estētiskā kosmetoloģija"
LU PSMK	Jolita Balčūnienē, Auksuolē Butvilauskaitē Lina Gineitytē	16.- 21.09. 2013.	Lietuva	Šiauliai State College	Docēšana SP "Estētiskā kosmetoloģija"
LU PSMK	Edmundas Vaitiekus, Danguolē Ševčoviene	24.- 27.09. 2013.	Lietuva	Utena University of Applied Sciences	Pieredzes apmaiņas vizīte
LU PSMK	Merike Ivask	11.- 14.11. 2013.	Igaunija	The First Estonian Private Cosmetic School	Docēšana SP "Estētiskā kosmetoloģija"
LU PSMK	Dana Jaunzemiece	16.- 21.09. 2013.	Lietuva	Šiauliai State College	Docēšana SP "Estētiskā kosmetoloģija"

### **3.1.2.1. Mūžizglītības programma LLP/ERASMUS**

2013.gadā LU pagarināja divpusējos Erasmus sadarbības līgumus ar vairākām partneraugstskolām un noslēdza jaunus līgumus par studentu mobilitāti studijām un praksei, kā arī pasniedzēju un personāla mobilitāti.

Tabula 3.11

#### **Mūžizglītības programmas LLP/Erasmus ietvaros noslēgto līgumu dinamika**

<b>Gads</b>	<b>Erasmus līgumu skaits</b>	<b>Valstu skaits</b>
2005	230	26
2006	267	28
2007	341	29
2008	390	29
2009	536	29
2010	465	34
2011	567	31
2012	600	31
2013	652	32

## Erasmus līgumu skaita dinamika sadalījumā pa fakultātēm

Gads	BF	DF	EVF	FMF	ĢZZF	JF	ĶF	MF	HZF	PPMF	SZF	TF	VFF	Kopā
2005	4	-	57	15	14	14	2	7	39	16	28	6	16	230
2006	7	-	62	15	12	13	3	7	45	23	39	6	19	267
2007	10	-	85	17	17	17	4	9	50	32	48	7	22	341
2008	12	-	96	19	23	20	6	9	54	31	59	7	27	390
2009	20	6	118	31	32	28	12	12	70	44	81	10	36	536
2010	17	6	98	28	27	24	8	10	63	35	73	10	35	465
2011	24	6	121	31	33	34	14	11	114	53	79	15	32	567
2012	25	8	128	27	36	36	16	13	121	58	83	15	34	600
2013	25	9	143	30	43	42	17	13	136	56	84	17	37	652

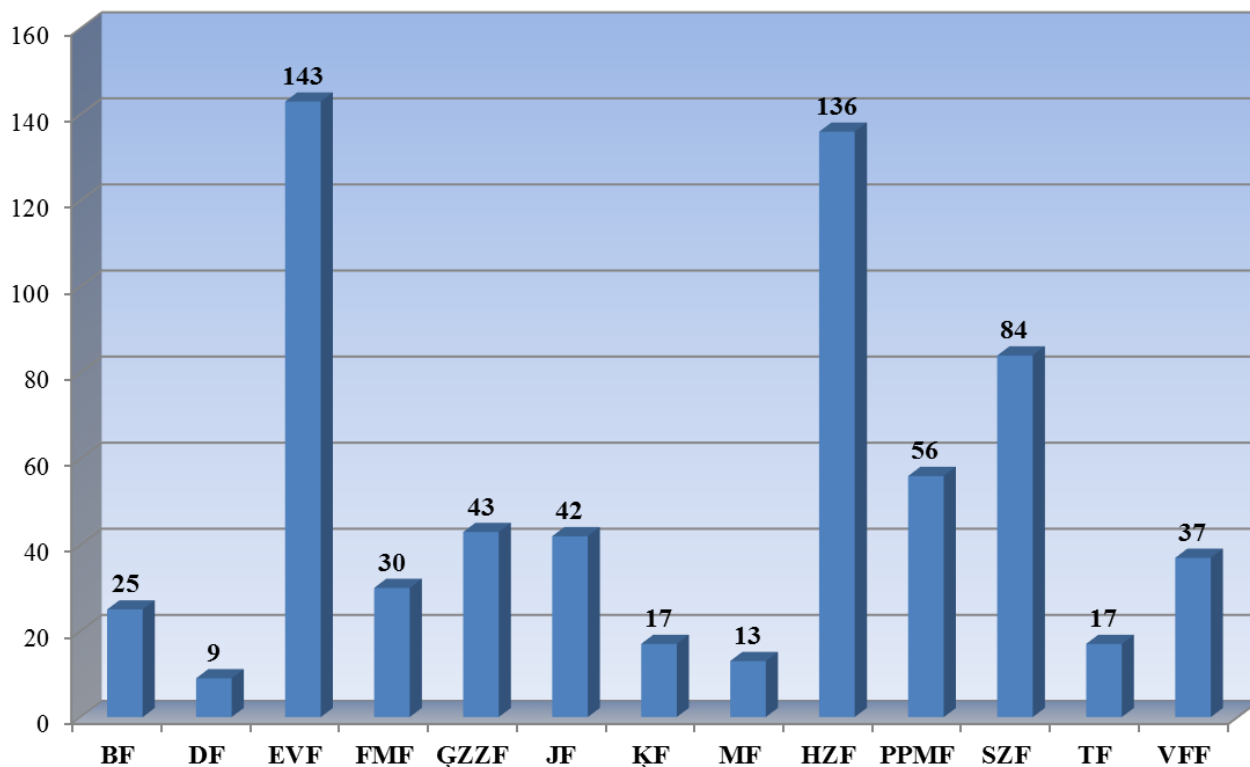

## 3.5 att. Erasmus līgumu skaits 2013. gadā sadalījumā pa fakultātēm

2013.gadā LU kopumā 494 LU studenti Erasmus programmas ietvaros piedalījās apmaiņas studijās ārzemēs. Studenti devās studijās uz kopumā 28 valstīm (iekļaujot EEZ valstis, Šveici, ES kandidātvalstis Turciju un Horvātiju).

## Erasmus programmas ietvaros ārvalstīs studējošo LU studentu skaita dinamika

Gads	Erasmus izejošo studentu skaits	Valstu skaits
2005	184	16
2006	207	22
2007	232	21
2008	298	20
2009	389	25
2010	410	33
2011	423	29
2012	403	29
2013	114	23

Skatoties sadalījumu pa fakultātēm, visvairāk Erasmus programmu apmaiņas studijām joprojām izmantojuši EVF, HZF un SZF studenti. Samērā neaktīvi ir bijuši TF un MF studējošie.

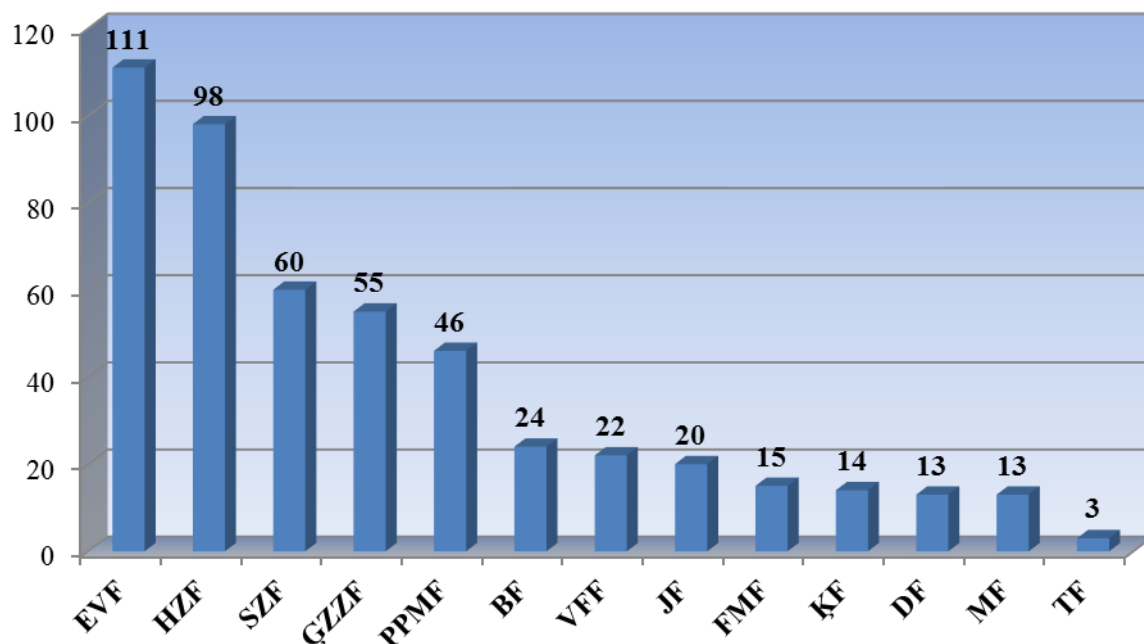

3.6 att. LLLP/Erasmus programmas ietvaros ārvalstīs studējošo LU studentu skaits 2013.gadā sadalījumā pa fakultātēm

Kopumā 2013.gadā 290 ārvalstu studenti izvēlējās apmaiņas studijas Latvijas Universitātē Erasmus programmas ietvaros. Pēc ienākošo studentu skaita visvairāk studējošo bija no Vācijas, Francijas, Spānijas, un Itālijas, un visapmeklētākas bija EVF, HZF un SZF, bet DF ārvalstu studenti Erasmus programmas ietvaros 2013.gadā nav bijuši.

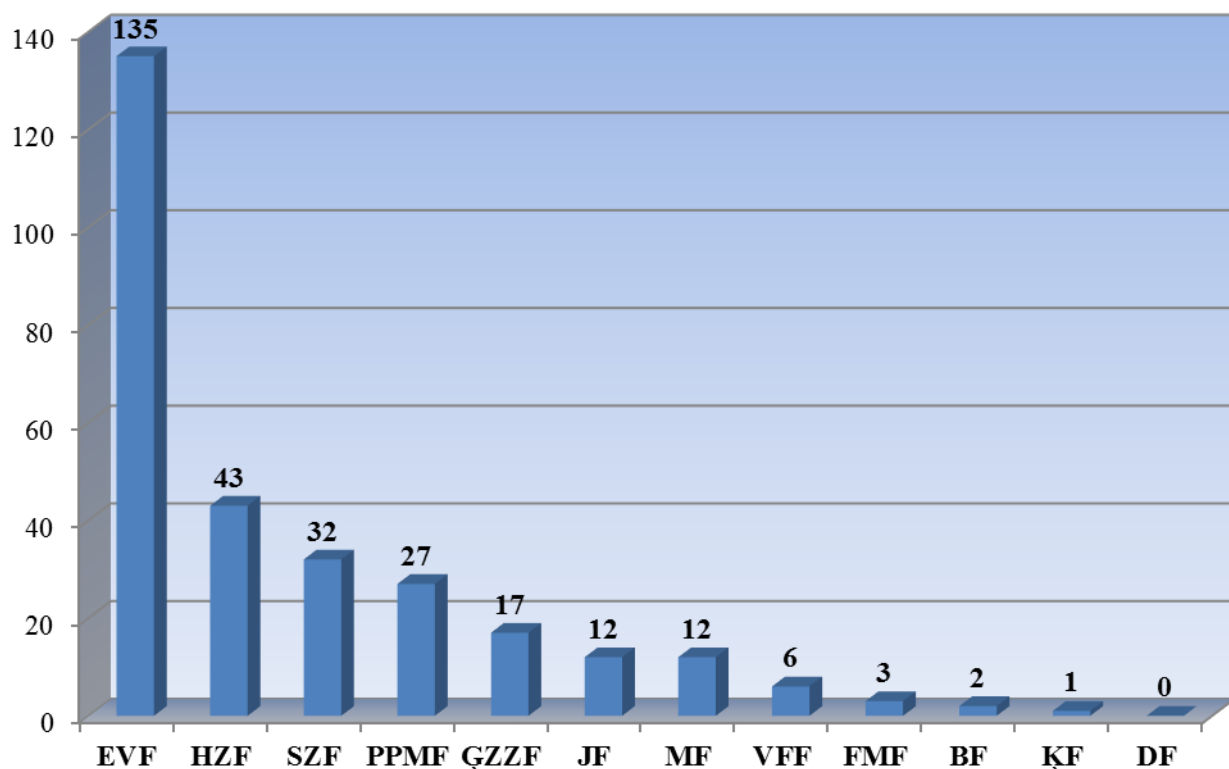

3.7 att. LLLP/Erasmus programmas ietvaros LU studējošo ārvalstu studentu skaits 2013.gadā sadalījumā pa fakultātēm

Ievērojami pieaugusi LU darbinieku mobilitāte Erasmus programmu ietvaros. 2013.gadā to izmantojuši kopumā 114 LU akadēmiskā un administratīvā personāla pārstāvji.

Tabula 3.14

**LU darbinieku mobilitātes dinamika LLLP/Erasmus programmas ietvaros**

Gads	Pasniedzēju un darbinieku skaits	Valstu skaits
2006	28	14
2007	36	14
2008	58	20
2009	61	17
2010	74	18
2011	67	18
2012	71	20
2013	114	23

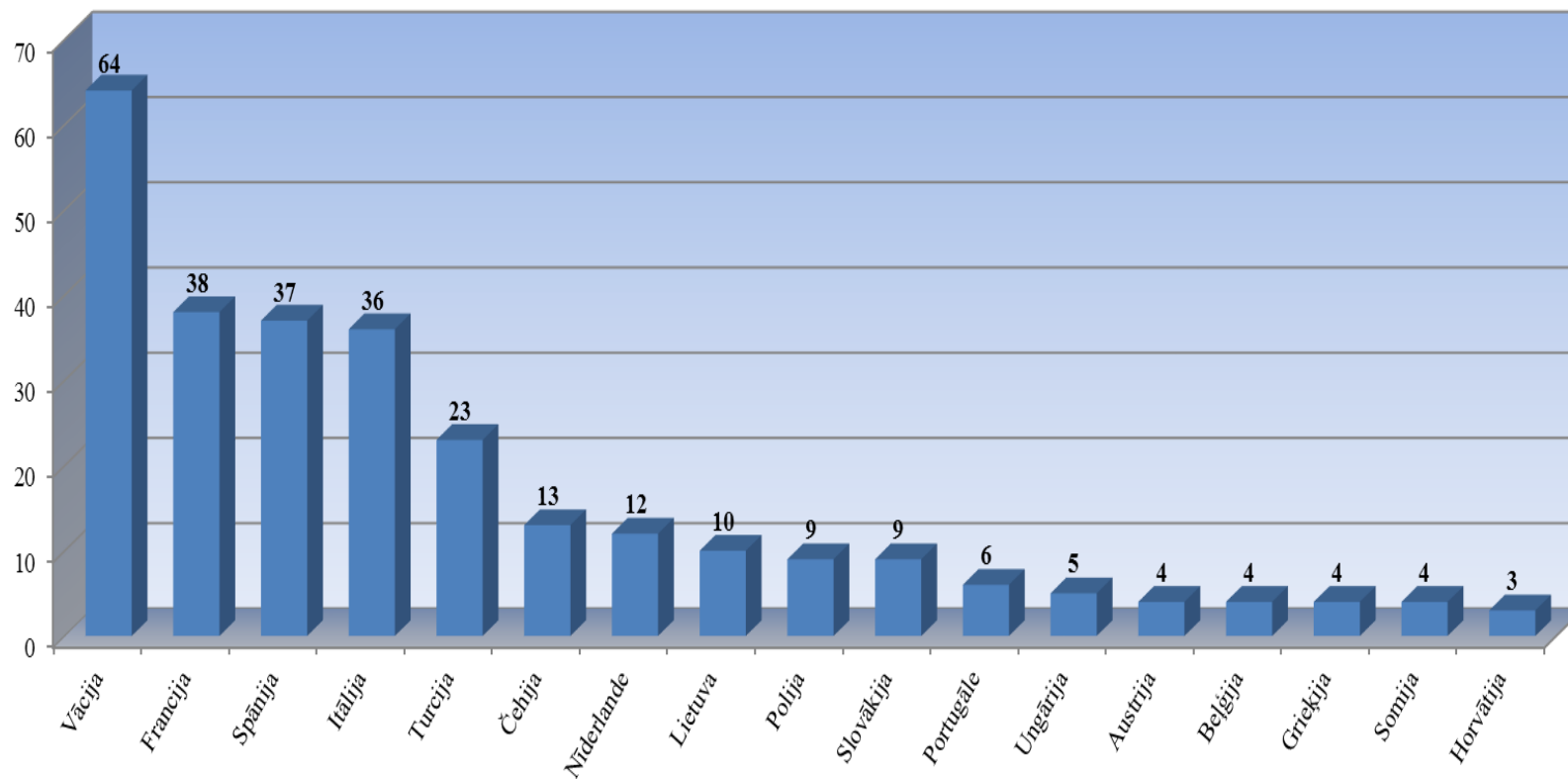

3.8 att. LLLP/Erasmus programmas ietvaros LU studējošo ārvalstu studentu skaits 2013.gadā sadalījumā pa valstīm  
 Pa 2 no Dānijas un Luksemburgas un pa 1 no Bulgārijas, Igaunijas, Norvēģijas, Slovēnijas un Šveices.



## 3.2. KULTŪRA UN SPORTS LATVIJAS UNIVERSITĀTĒ

### 3.2.1. LU Kultūras, mākslas un izglītības jaunrades biedrība "JUVENTUS"<sup>42</sup>

Tabula 3.15

#### Pārskats par LU mākslinieciskās pašdarbības aktivitātēm 2013.gadā

Nr. p.k.	Kolektīvu nosaukums	Dalībnieku skaits	Koncertu skaits
1.	Jauktais koris „AURA	85	19
2.	Jauktais koris „DeCoro”	30	7
3.	Jauktais koris „DZIESMUARA”	45	5
4.	Jauktais koris „JUBILATE”	64	8
5.	Jauktais koris „JUVENTUS”	69	11
6.	Sieviešu koris „LATVE”	25	11
7.	Sieviešu koris „MINJONA”	34	9
8.	Vīru koris „DZIEDONIS”	50	22
9.	PKVK	32	10
10.	TDA „DANCIS”	54	20
11.	„DANCIS” vidējās paaudzes deju kolektīvs	30	13
12.	„DANCĪTIS” bērnu deju kolektīvs	204	13
13.	Vok. ansamblis „DANCIS”	11	20
14.	Senās mūzikas ansamblis „CANTO”	7	11
15.	DFK „DANDARI”	42	35
16.	TLMS „VĀPE”	25	8
17.	Kamerorķestris	24	7
18.	Studentu teātris	35	12
19.	Pūtēju orķestris	55	22
	<b>Kopā:</b>	921	263

LU biedrības „JUVENTUS” vadībā darbojas 19 mākslinieciskās pašdarbības kolektīvi, ar kuriem strādā 37 kvalificēti diriģenti, kormeistari, baletmeistari, režisori, koncertmeistari.

Jau uzreiz pēc Lieldienu svētkiem 3.aprīlī koris DeCoro piedalījās komponista Jura Ludženieka autorkoncertā, kas notika Teātra bārā. Pie klavierēm pats autors.

LU jauktais koris «Juventus» sniedza koncertus «Pavasara nakts koncerts», koncerti notika 6. aprīlī Tukuma evaņģēliski luteriskajā baznīcā un Kuldīgas Sv. Annas baznīcā, 13. aprīlī Rīgā, Sv. Pāvila evaņģēliski luteriskajā baznīcā.

LU Lielajā aulā 11.aprīlī notika Raimonda Paula kora mūzikas koncerts „Tu esi Latvija”. Jauktais koris „Aura” un Rīgas Valsts 2.ģimnāzijas jauktais koris diriģenta Edgara Vītola vadībā kopā ar Maestro Raimondu Paulu pie klavierēm izpildīja gan jaunas, gan sabiedrībā zināmas patriotiska rakstura dziesmas.

Latvijas Kultūras akadēmijas teātra mājā, nesen atjaunotajā Zirgu pastā, 28. aprīlī notika kora Decoro pavasara koncerts „Ziedonī” (diriģenti Pēteris un Kristiāna Vaickvoski). Koncertā piedalījās Jānis Kurševs (tenors), Ilze Dzērve (klavieres), Jānis Pauls (čells), Kārlis Kundrāts (oboja) un Kristīne Tukre (kokle).

<sup>42</sup> Sagatavoja LU Kultūras, mākslas un izglītības jaunrades biedrība "JUVENTUS".

Koris "Minjona" un Ūmeo (Zviedrija) jauktais koris "ChorAll" aicināja uz sadraudzības koncertu 10. maijā Jāzepa Mediņa Rīgas 1. mūzikas skolas zālē.

12.oktobrī LU Lielajā aulā notika Pūtēju orķestra 5 gadu jubilejas koncerts. Koncertā piedalījās Pūtēju orķestris un koris „DeCoro”, atskaņojot Pētera Butāna ciklu “Mīlestības dziesmas”.

Koris “DeCoro” no 1. līdz 3.novembrim piedalījās starptautiskajā koru konkursā “Praga Cantat”, kas 27.gadu pēc kārtas notika Čehijas galvaspilsētā Prāgā. “DeCoro” startēja divās kategorijās – folkloras un jaukto koru grupā. Abās kategorijās iegūstot augstu punktu skaitu un zelta diplomus, koris iekļuva sešu labāko koru skaitā, kuri tika izvirzīti sacensībām par Grand Prix. Koris “DeCoro” ieguva speciālbalvu par labāko horeogrāfiju un var lepoties ar savu diriģentu Pēteri Vaickovski, kurš tika izsaukts noslēguma ceremonijā diriģēt starptautisko 12 koru kopkori, atskaņojot Antonīna Dvoržāka a cappella dziesmu “Napadly pisne”.

Ar izciliem panākumiem no starptautiska koru konkursa «The 5th Malta International Choir Competition», kurš notika laikā no 30. oktobra līdz 4. novembrim Maltā, atgriezās koris «Aura». Trīs zelta godalgas, uzvarētāja tituls Tautas mūzikas kategorijā un iespēja piedalīties čempionu kategorijā Pasaules koru olimpiādē 2014. Koris «Aura» diriģenta un mākslinieciskā vadītāja Edgara Vītola vadībā startēja trijās konkursa kategorijās, konkurējot ar vēl 35 koriem no visas pasaules. Visās trijās kategorijās «Aura» tika atzinīgi novērtēta, līdz ar to iegūstot iespēju piedalīties fināla cīņā par «Malta Grand Prix 2013». Konkursa finālā «Aura» izpildīja lirisko «Svētī, Kungs» (R.Grantovskis) un «Augu nakti» (V.Pūce).

14.novembrī Lielajā aulā notika labdarības koncerts „Zinātnei un Tēvijai” ar vadmotīvu: „Ērģeles lai mūžam skan!”. Koncertprogramma bija veidota patriotiska, sākot ar brīvvalsts laiku, turpinot ar padomju un trimdas periodu un noslēdzot ar mūsdienām. Koncertu organizēja LU Fonds.

1.jūlijā Latvijas labāko deju kolektīvu finālu skatē starp 23 deju kolektīviem par labākajiem vidējās paaudzes grupā tika atzīts Vidējās paaudzes deju ansamblis „Dancis” (mākslinieciskais vadītājs Rolands Juraševskis), kolektīvs izcīnījis Lielo balvu, jauniešu deju grupā 1.vietu ieguva TDA „Dancis”. Pūtēju orķestris (mākslinieciskais vadītājs Jānis Puriņš) izcīnīja 1.vietu pūtēju orķestru konkursā. Sieviešu koris "Minjona" (mākslinieciskais vadītājs Romāns Vanags) Koru karos izcīnīja 3. vietu. Starp vīru vokālajiem ansambļiem 2.vieta tiek piešķirta ansamblim „DANCIS” (vadītāja Sarmīte Ančāne-Vilciņa), pusprofesionālo ansamblu grupā 3.vieta tika piešķirta Senās mūzikas ansamblim „Canto” (mākslinieciskā vadītāja Kristīne Gaile). Kā vienmēr LU kolektīvi ir pierādījuši sevi augstā profesionālā līmenī starp citiem Latvijas kolektīviem. LU 17 kolektīvi ar 677 dalībniekiem piedalījās XXV Vispārējos latviešu Dziesmu un XV deju svētkos.

No 10. līdz 12. maijam Kauņā pēc 16 gadu pārtraukuma notika IX starptautiskais jaukto koru konkurss "Juventus 2013". Konkursa vēsture aizsākusies 1968. gadā, kad tajā piedalījies arī toreizējais LVU Tautas koris "Juventus". "Juventus" konkursā ieguva dalītu pirmo vietu ar Kauņas Universitātes jaukto kori "Jaunystē", koris "Juventus" ieguva augstāko žūrijas vērtējumu, balvu par labāko konkursa repertuāru un specbalvu par obligātā skaņdarba izpildījumu, tāpat Koris "Juventus" piedalījās 12. starptautiskā koru konkursa Beļģijā, Maasmechelen pilsētīnā, kur jaukto koru grupā izcīnīja 2. vietu.

LU biedrības „Juventus” atbalstītāji (LU, RDIKSD, SIA „Datorikas institūts „DIVI””, SIA „KATE”, kas palīdzēja nodrošināt kolektīvu darbību, jaunu tautas tērpu iegādi, kā arī sniedza līdzfinansējumu organizētajos kolektīvu pasākumos.

### 3.2.2. LU Sporta servisa centrs

LU sporta dzīvi organizē Sporta servisa centrs. Studentiem ir iespēja apmeklēt sporta nodarbības aerobikā, volejbolā, basketbolā, futbolā, atlētiskajā vingrošanā, galda tenisā, vieglatlētiskā, brīvā cīņā, florbolā, slēpošanā kā arī LU karsējmeiteņu grupā.

LU ir vienīgā augstskola Latvijā, kur ikvienu sportot gribētāju sagaida profesionāli treneri un attieksme. LU ir viena no nedaudzajām universitātēm Baltijā, kur iespējams realizēt duālo karjeru - sports un izglītība. Pie mums basketbolā un futbolā (vienīgie Baltijā) profesionālos apstākļos ir spējams trenēties un spēlēt valsts augstākajā līgā un paralēli studēt. Studenti saņem studiju maksas atlaides un stipendijas. Sadarbībā ar sporta veidu federācijām un sporta klubiem LU augsta līmeņa studentiem – sportistiem vieglatlētiskā, džudo, galda tenisā, handbolā, volejbolā, florbolā, airēšanā piedāvā studiju maksas atlaides. Labākie studenti – sportisti tiek iekļauti LU izlasēs, kas piedalās dažāda mēroga vietējās un starptautiskās sacensībās.

Tabula 3.16

#### Sporta servisa centra 2013.gadā organizēto pasākumu un sasniegumu apkopojums

Sporta veids	Dalībnieku skaits	Komandas	Nozīmīgākie pasākumi 2013.g.	Nozīmīgākie sasniegumi 2013.gadā
Futbols	25	Fs Metta/LU	9 vieta Latvijas čempionātā	1 - spēlētājs Latvijas izlasē, 3 spēlētāji U-21 izlasē, un 4 spēlētāji U-19 izlasē
	15	Univerisāde 8x8 futbolā	2. vieta	
	15	Univerisāde telpu futbolā	5. vieta	
	230	LU Futbola līga	Vienīgā iekšējā studentu līga Baltijā	Notiek jau 7 gadu pēc kārtas
Basketbols vīriešu	16	LU	LBL 6.vieta	2. gadu pēc kārtas iekļūstam valsts labāko komandu seši-niekā ( paly-off spēlēs). LU students Žanis Peiners kļūst par LBL sezonas rezultatīvāko spēlētāju, Pēteris Rēķis U-20 izlases sastāvā kļūst par Eiropas vicečempionu. Tiek noslēgta sadarbība ar sporta skolu "Pārdaugava", kā rezultātā LBL2 spēlē Pārdaugava/LU
	12	LU	Latvijas Studentu basketbola līgā 2. vieta	
	15	LU	SELL spēlēs 1.vieta, Latvijas Universiādē 1. vieta	
	150	LU	LU Basketbola līga (10 sezona)	
Basketbols sievietes	10	LU	LSBL - 7. vieta	
	15	LU	SELL spēlēs 3. vieta, Latvijas Universiādē 2. vieta	
Florbols vīriešu	14	LU	LČ 2. līga 2. vieta	Izcīna tiesības startēt 1. līgā
	18	LU	SELL spēlēs 4. vieta	
Florbols sievietes	12	LU	Latvijas Universiādē 2. vieta	
	250	LU nakts turnīri		

<b>Sporta veids</b>	<b>Dalībnieku skaits</b>	<b>Komandas</b>	<b>Nozīmīgākie pasākumi 2013.g.</b>	<b>Nozīmīgākie sasniegumi 2013.gadā</b>
Volejbols sievietes	3	Jelgava/LU	1.vieta Latvijas Čempionātā	
	13	LU	Latvijas Universiādē 1.vieta, SELL - 2.vieta	
	180	LU nakts turnīri		
Handbols	6	ASK/LU	5. vieta LČ	
Beisbols	3	Diamonds/LU	2. vieta LČ	Beisbola laukums aiz SZF
LU karsējmeitenes	15	LU	1. vieta Latvijas Basketbola komandu čempionātā	
Vieglatlētika	1	LU	Pasaules Universiādē 2.vieta	LU rekords 3000m un 5000m

## 4. FINANSĒJUMS

### 4.1. LU UN LU AĢENTŪRU BUDŽETA IZPILDE<sup>43</sup>

LU budžets 2013.gadam tika apstiprināts ar LU Senāta 25.11.2013 lēmumu Nr.32 „Par LU 2013. gada budžeta grozījumiem” ieņēmumos Ls 46 543 658, ņemot vērā overdrafta finansēšanu par LU NĪA saistībām - Ls 43 490 641. Budžeta izdevumus apstiprināja Ls 47 293 658 apmērā, kopā ar ES fondu projektu priekšfinansējumu nodrošināšanu Ls 48 139 193 (bez LU aģentūru budžetiem). Ar 25.11.2013 LU Senāta lēmumu Nr.33 „Par LU aģentūru – zinātnisko institūtu budžetu grozījumiem 2013. gadam” apstiprināja deviņu LU aģentūru – zinātnisko institūtu budžetus kopumā par Ls 13 210 009 ieņēmumos un Ls 10 931 361 izdevumos un ar lēmumu Nr.34 ”Par LU aģentūru – koledžu budžetu grozījumiem 2013.gadam” divu LU aģentūru – koledžu budžetus kopā par Ls 2 673 995 ieņēmumos un izdevumos.

2013.gadā LU budžeta ieņēmumu plāns, ieskaitot atlikumu uz gada sākumu (bez LU aģentūru – zinātnisko institūtu budžetiem) salīdzinājumā ar iepriekšējā gada plānu ir samazinājies par Ls 7 729 754, jeb 15.1%. Tas notika galvenokārt uz ESF projektu rēķina – samazinājums par Ls 5 959 784 (t.sk. atlikuma samazinājums uz gada sākumu par 1 484 190), kā arī par Ls 582 958 samazinājies pašu ieņēmumu gada plāns un par Ls 2 125 679 to atlikums uz gada sākumu. Pašu ieņēmumu gada plānā no studiju maksas salīdzinājumā ar iepriekšējā gada budžeta plānu bija vērojams samazinājums par Ls 922 337, jeb gandrīz 10%. Savukārt zinātnes bāzes finansējums pieauga par Ls 321 342 (36%). Šis finansējums kalpo par vienīgu zinātnes infrastruktūras, attīstības un darbinieku atbalstu no valsts, jo IZM Zinātniskās darbības attīstības un infrastruktūras nodrošināšanas finansējums netika piešķirts jau kopš 2009.gada.

LU aģentūru – zinātnisko institūtu ieņēmumu plānu kopsумma 2013.gadā (tai skaitā atlikums uz gada sākumu) ir par Ls 779 112, jeb 6 % mazāka salīdzinājumā ar 2012.gadam apstiprināto ieņēmumu budžetu. Kaut arī naudas atlikumu kopsумma uz gada sākumu bija lielāka par Ls 1 164 246, jeb 34%, ievērojami samazinājies gada ieņēmumu plāns - par Ls 1 943 358, galvenokārt uz ES struktūrfondu projektu rēķina. LU aģentūru – koledžu budžetu ieņēmumu kopsумma samazinājies par Ls 165 591. Koledžu ieņēmumu plānā samazinājies atlikums uz gada sākumu, ES fondu projektu finansējums un citi pašu ieņēmumi.

LU ieņēmumi 2013. gadā (bez atlikuma uz gada sākumu) sasniedza Ls 38 465 091, par Ls 3 919 655, jeb 11.3% pārsniedzot plānotos gada ieņēmumus. Lielākā pārpilde Ls 2 829 004 apmērā bija vērojama ESF projektu ieņēmumos, jo gada beigās LU kontos tika ieskaitīti avansi projektu izpildei, ko iepriekš nebija iespējams paredzēt. Eiropas teritoriālās sadarbības projektu ieņēmumu izpilde pārsniedza plānu par Ls 400 079, ieņēmumu no studiju maksas - par Ls 347 057, citu pašu ieņēmumu - par Ls 292 754. Savukārt salīdzinājumā ar 2012.gada izpildi ieņēmumi samazinājās par Ls 4 057 383 (9.5%), t. sk. lielākas samazinājuma pozīcijas bija ESF projekti par Ls 3 144 457 un studiju maksa par Ls 1 330 996. Naudas līdzekļu atlikums uz 2013.gada sākumu, ņemot vērā overdrafta finansēšanu, bija par Ls 2 371 346 mazāks nekā uz 2012.gada sākumu.

<sup>43</sup> Sagatavoja Finanšu un uzskaites departaments.

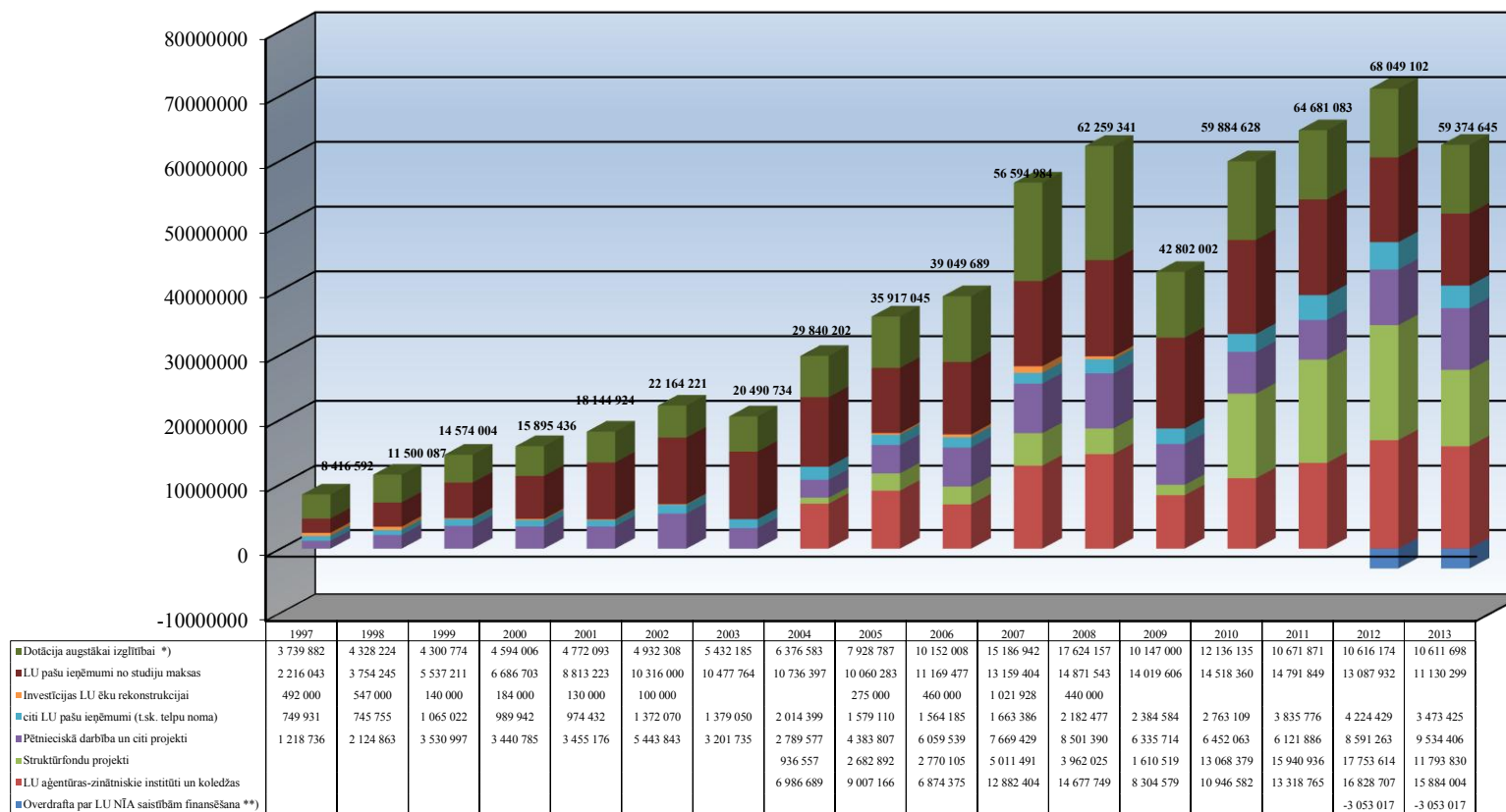

\*) tai skaitā 2010.g.:

- Iekšlietu ministrijas dotācija LPA studējošo studiju turpināšanai LU;
- IZM finansējums Akadēmiskai bibliotēkai;
- IZM finansējums Rīgas Juridiskās augstskolas saistību nodrošināšanai;
- Veselības ministrijas finansējums rezidentu apmācībai

\*) tai skaitā 2011.g. - 2013.g.:

- IeM valsts budžeta finansējums LPA studējošo studiju turpināšanai LU;

\*\*) atlikums uz gada sākumu

#### 4.1 att. LU budžeta ieņēmumu struktūra 1997.-2013.

Pamatdarbības ieņēmumi, kas saistīti ar tiešo finansējumu studijām, 2013.gadā sastādīja Ls 25 368 128, jeb 66% no kopējiem ieņēmumiem, ieņēmumi no zinātniskās darbības – Ls 9 785 205 (25.4%) un no sadarbības ar sabiedrību Ls 1 821 457 (4.7%). Ieņēmumi no citas darbības, kas nav pamatdarbība, bija Ls 1 490 301, jeb 3.9% no gada ieņēmumiem. Savukārt studiju un zinātniskās darbības ieņēmumu struktūras diagrammu veidā var redzēt pielikumos 3.b un 3.c. Studiju ieņēmumu galvenās sastāvdaļas ir IZM valsts budžeta finansējums studiju programmu nodrošināšanai 33.1 %, pašu ieņēmumi no studiju maksām 34.4%, ES struktūrfondu finansējums studijām 18.1 %. Zinātniskās darbības ieņēmumu būtiskāka daļa ir ES struktūrfondu finansējums – 46.4 %.

Fakultāšu pašu ieņēmumu apjoms ir ļoti atšķirīgs – no Ls 2 383 658 EVF līdz Ls 24 424 TF. Fakultāšu pašu ieņēmumu plāns ir pārpildīts par 4.1%, tomēr kopējā izpilde salīdzinājumā ar 2012.gadu samazinājusies par 9.1%. Vislielākie samazinājumi procentos ir VFF 34.6%, FMF 32.3 % un ĶZZF 30.4%, bet naudas izteiksmē EVF Ls 835 260, PPMF Ls 135 989. Tomēr daļai fakultāšu pašu ieņēmumu apjoms ir pieaudzis, īpaši MF par Ls 513 851.

Izvērtējot fakultāšu rīcībā nodoto pamatbudžeta līdzekļu apjomu un to avotus, zinātņu nozaru greizumā var redzēt, ka dabas zinātņu bloka fakultāšu budžeta galvenā sastāvdaļa ir valsts budžeta finansējums studiju programmu nodrošināšanai, savukārt skolotāju izglītības un izglītības zinātņu un īpaši sociālo zinātņu blokos – pašu ieņēmumi. Humanitāro zinātņu blokā ir neliels valsts budžeta finansējuma pārsvars. EVF ir vislielākais pašu ieņēmumu pārsvars, savukārt BF – valsts budžeta finansējums studiju programmu nodrošināšanai.

LU 2013.gadā izdevumi bija Ls 39 701 427 apmērā. Izdevumi no valsts budžeta finansējuma izglītībai un pašu ieņēmumu līdzekļiem (t.i. pamatbudžeta līdzekļiem) finansēšanu sasniedza Ls 23 882 865, jeb 60.2% no visiem izdevumiem; no līdzekļiem zinātniskajai darbībai Ls 10 093 847 (25.4%) un citu projektu veikšanai Ls 5 724 715 (14.4%). Lielākas izdevumu pozīcijas ir atalgojumi un valsts sociālās apdrošināšanas obligātās iemaksas 54.7% apmērā. Komandējumi, pakalpojumi (pasta, telefonu, elektroenerģija, apkure, telpu īre), preces, materiāli, periodika, nodokļu maksājumi kopā sastāda 27.6%, subsīdijas un sociālie pabalsti (stipendijas) 9%. Kapitālajiem izdevumiem iztērēts 7.3% līdzekļu.

ES struktūrfondu zinātnisko projektu izdevumi veidoja 53.1%, no starptautiskiem avotiem 24.8%, no valsts budžeta līdzekļiem – 21.3% apmēra no visiem izdevumiem zinātnisko projektu realizācijai. Lielākās zinātnisko projektu izdevumu daļas veido atlīdzības izdevumi 40.3%, pārējie kārtējie izdevumi (pakalpojumi, preces, komandējumi) 30% un kapitālie izdevumi 23.5% apmērā. Lielāko daļu fakultāšu izdevumu no pamatbudžeta līdzekļiem veido izdevumi atlīdzībai: no 86.9% EVF līdz 100% TF. Struktūrvienību izdevumos kopā ar to darbības nodrošinājuma izdevumiem ir iekļauti arī to pārvaldīto projektu izdevumi, kā arī izdevumi LU funkciju nodrošināšanai.

Ziedojumu apjoms LU 2013.gadā bija Ls 79 143, tai skaitā Ls 62 478 bija ziedojumi naudā un Ls 16 665 sastādīja mantiskie ziedojumi.

Tabula 4.1

## LU budžeta ieņēmumi (Ls) 2013. gadā

Rādītāji	Atlikums uz gada sākumu	IEŅĒMUMI, Ls		IEŅĒMUMI (t.sk. atlikums uz gada sākumu), Ls		PĀRPILDE / NEIZPILDE pret plānu bez atlikuma		Ieņēmumu izpilde 2012.g. Ls (bez atlikuma uz gada sākumu)	Ieņēmumu pieaugums / samazinājums salīdzinājumā pret 2012.g. %
		Budžeta plāns ar grozījumiem	Izpilde	Budžeta plāns ar grozījumiem	Izpilde	Ls	%		
IZM valsts budžeta finansējums studiju programmu realizācijai		8 390 530	8 390 530,00	<b>8 390 530</b>	<b>8 390 530</b>	<b>0</b>	<b>0,0%</b>	8 416 814	<b>-0,3%</b>
IeM valsts budžeta finansējums LPA studējošo studiju turpināšanai LU		5 515	5 515,00	<b>5 515</b>	<b>5 515</b>	<b>0</b>	<b>0,0%</b>	21 851	<b>-74,8%</b>
IZM finansējums Akadēmiskajai bibliotēkai		392 043	392 043,00	<b>392 043</b>	<b>392 043</b>	<b>0</b>	<b>0,0%</b>	392 043	<b>0,0%</b>
Ieņēmumi no studiju maksas	2 759 071	8 371 228	8 718 285,11	<b>11 130 299</b>	<b>11 477 356</b>	<b>347 057</b>	<b>4,1%</b>	10 049 281	<b>-13,2%</b>
Pašu ieņēmumi no citiem maksas pakalpojumiem		3 377 290	3 670 043,51	<b>3 377 290</b>	<b>3 670 044</b>	<b>292 754</b>	<b>8,7%</b>	3 012 031	<b>21,8%</b>
Cits finansējums studijām *)		96 135	119 953	<b>96 135</b>	<b>119 953</b>	<b>23 818</b>	<b>24,8%</b>	153 074	<b>-21,6%</b>
VM finansējums rezidentu apmācībai	501 987	1 321 623	1 322 200	<b>1 823 610</b>	<b>1 824 187</b>	<b>577</b>	<b>0,0%</b>	1 321 899	<b>0,0%</b>
SZA finansējums fundamentālo un lietišķo pētījumu veikšanai u.c.		423 167	423 167	<b>423 167</b>	<b>423 167</b>	<b>0</b>	<b>0,0%</b>	438 355	<b>-3,5%</b>
Līgumdarbi ar valsts, pašvaldību budžeta iestādēm un Latvijas, ārzemju uzņēmumiem	143 744	267 742	273 662	<b>411 486</b>	<b>417 406</b>	<b>5 920</b>	<b>2,2%</b>	196 766	<b>39,1%</b>
Valsts pētījumu programmas		550 307	550 307	<b>550 307</b>	<b>550 307</b>	<b>0</b>	<b>0,0%</b>	569 351	<b>-3,3%</b>
Zinātnes bāzes finansējums		1 216 235	1 216 235	<b>1 216 235</b>	<b>1 216 235</b>	<b>0</b>	<b>0,0%</b>	918 285	<b>32,4%</b>
IZM līdzfinansējums dalībai Eiropas Savienības programmu izpildē	85 691	137 382	145 800	<b>223 073</b>	<b>231 491</b>	<b>8 418</b>	<b>6,1%</b>	163 135	<b>-10,6%</b>
Valsts institūciju un citu LR juridisko personu finansējums zinātnei	10 837	114 421	111 808	<b>125 258</b>	<b>122 645</b>	<b>-2 613</b>	<b>-2,3%</b>	54 015	<b>107,0%</b>
Eiropas Savienības struktūrfondu projekti	5 450 133	6 343 697	9 172 701	<b>11 793 830</b>	<b>14 622 834</b>	<b>2 829 004</b>	<b>44,6%</b>	12 317 158	<b>-25,5%</b>



Rādītāji	Atlikums uz gada sākumu	IEŅĒMUMI, Ls		IEŅĒMUMI (t.sk. atlikums uz gada sākumu), Ls		PĀRPILDE / NEIZPILDE pret plānu bez atlikuma		Ieņēmumu izpilde 2012.g. Ls (bez atlikuma uz gada sākumu)	Ieņēmumu pieaugums / samazinājums salīdzinājumā pret 2012.g. %
		Budžeta plāns ar grozījumiem	Izpilde	Budžeta plāns ar grozījumiem	Izpilde	Ls	%		
Eiropas teritoriālās sadarbības projekti	278 696	303 851	703 930	<b>582 547</b>	<b>982 626</b>	<b>400 079</b>	<b>131,7%</b>	747 058	<b>-5,8%</b>
EEZ un Norvēģijas valdības divpusējie finanšu instrumenti	9 352	0	0	<b>9 352</b>	<b>9 352</b>	<b>0</b>		41 121	<b>-100,0%</b>
ES organizāciju un citu starptautisku organizāciju finansētie projekti	2 165 164	2 215 854	2 188 159	<b>4 381 018</b>	<b>4 353 323</b>	<b>-27 695</b>	<b>-1,2%</b>	2 876 592	<b>-23,9%</b>
Leonardo da Vinci programmas projekti		11 199	10 373	<b>11 199</b>	<b>10 373</b>	<b>-826</b>	<b>-7,4%</b>	1 127	<b>820,6%</b>
ERASMUS programmas projekti	170 641	986 113	987 660	<b>1 156 754</b>	<b>1 158 301</b>	<b>1 547</b>	<b>0,2%</b>	814 859	<b>21,2%</b>
Ziedojumi un dāvinājumi	422 906	21 104	62 721	<b>444 010</b>	<b>485 627</b>	<b>41 617</b>	<b>197,2%</b>	17 660	<b>255,2%</b>
<b>Ieņēmumi kopā</b>	<b>11 998 222</b>	<b>34 545 436</b>	<b>38 465 091</b>	<b>46 543 658</b>	<b>50 463 313</b>	<b>3 919 655</b>	<b>11,3%</b>	<b>42 522 475</b>	<b>-9,5%</b>

LU ieņēmumi 2013.gadā (bez atlikuma uz gada sākumu) sasniedza Ls 46 543 658, par Ls 2 618 631, jeb 11,3% pārsniedzot plānotos gada ieņēmumus.

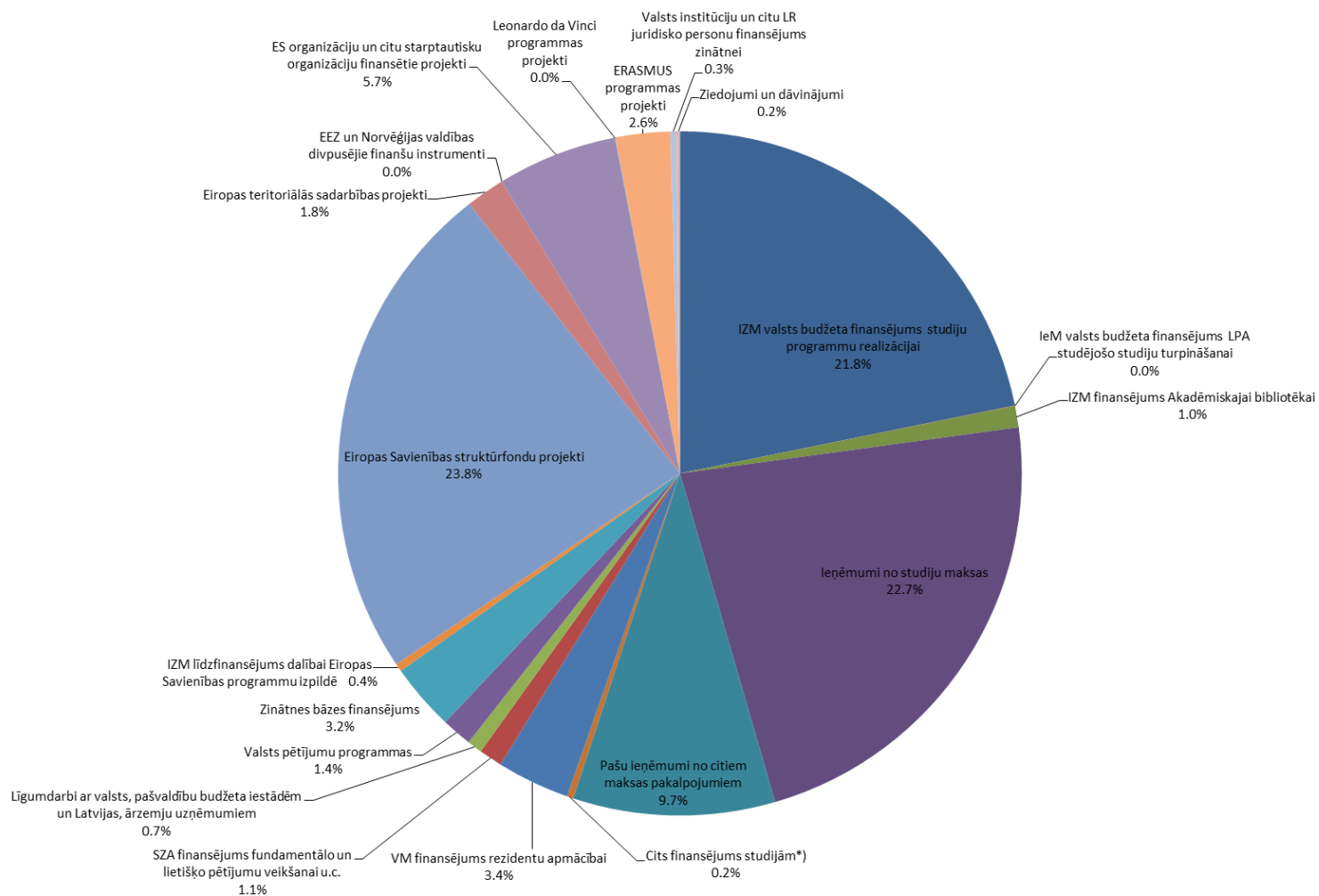

4.2 att. LU budžeta ieņēmumu struktūra 2013. gadā

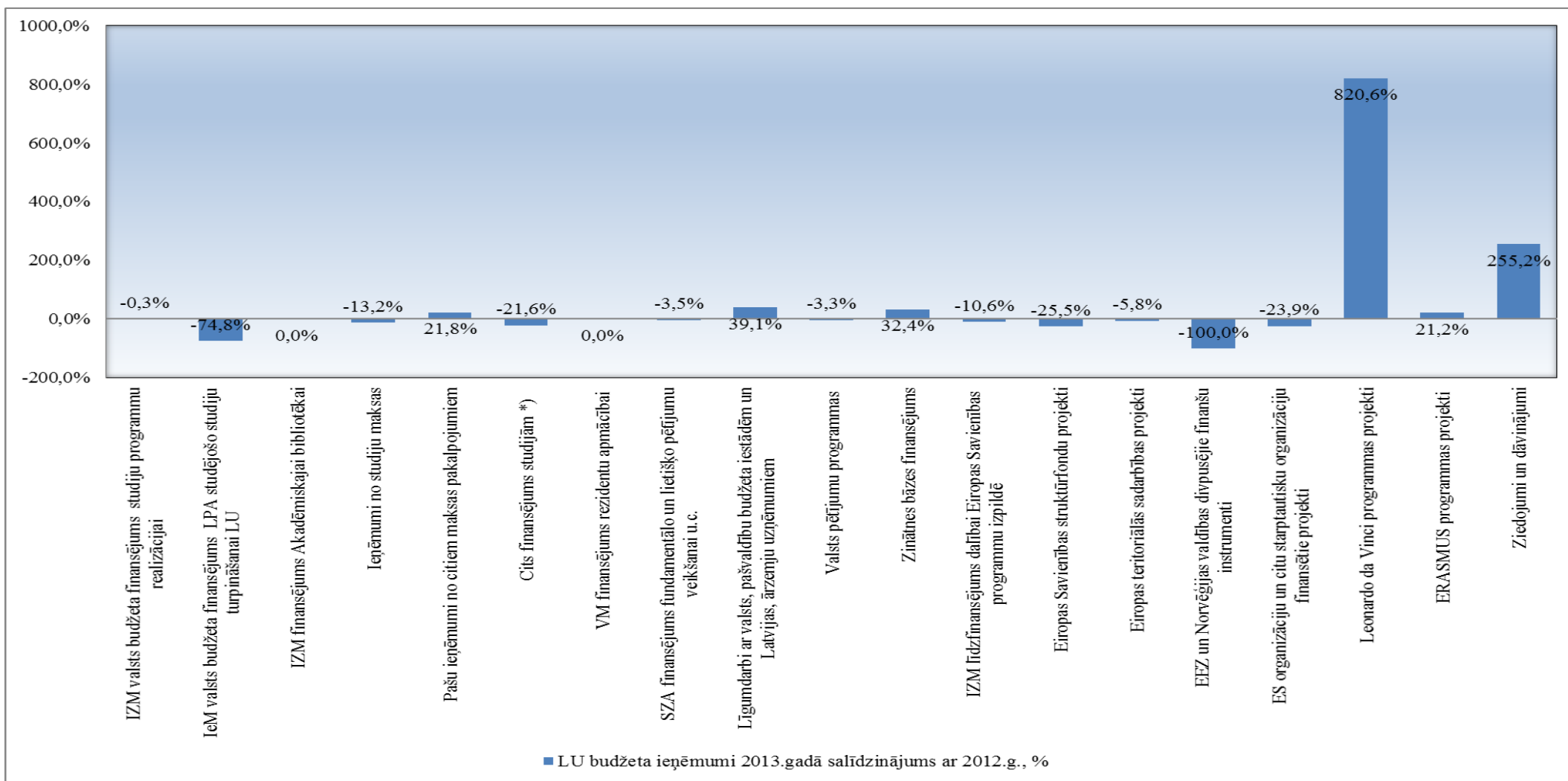

4.3 att. LU ieņēmumu izpildes salīdzinājums

Tabula 4.2

## LU ieņēmumi no pamatdarbības veidiem 2013.gadā

Rādītāji	IEŅĒMUMI, Ls (bez atlikuma uz gada sākumu)							
	PAMATDARBĪBA				CITA DARBĪBA	LU KOPĀ		
	Zinātne	Studijas	Sadarbība ar sabiedrību	Pamatdarbība KOPĀ		Ieņēmumi KOPĀ	tai skaitā	
	Kopā	Kopā	Kopā	Kopā	Kopā		Darbība, kurai nav saimnieciskais raksturs KOPĀ	Saimnieciskā darbība KOPĀ
IZM valsts budžeta finansējums studiju programmu realizācijai	0	8 390 530	0	8 390 530	0	<b>8 390 530</b>	8 390 530	0
IeM valsts budžeta finansējums LPA studējošo studiju turpināšanai LU	0,00	5 515	0	5 515	0	<b>5 515</b>	5 515	0
IZM finansējums Akadēmiskajai bibliotēkai	0	392 043	0	392 043	0	<b>392 043</b>	392 043	0
Ieņēmumi no studiju maksas	0	8 718 285	0	8 718 285	0	<b>8 718 285</b>	8 718 285	0
Pašu ieņēmumi no citiem maksas pakalpojumiem	50 872	527 935	1 600 936	2 179 743	1 490 301	<b>3 670 044</b>	1 039 302	2 630 741
Cits finansējums studijām	0	119 953	0	119 953	0	<b>119 953</b>	119 953	0
VM finansējums rezidentu apmācībai	0	1 322 200	0	1 322 200	0	<b>1 322 200</b>	1 322 200	0
SZA finansējums fundamentālo un lietišķo pētījumu veikšanai u.c.	423 167	0	0	423 167	0	<b>423 167</b>	423 167	0
Līgumdarbi ar valsts, pašvaldību budžeta iestādēm un Latvijas, ārzemju uzņēmumiem	273 662	0	0	273 662	0	<b>273 662</b>	115 401	158 261
Valsts pētījumu programmas	550 307	0	0	550 307	0	<b>550 307</b>	550 307	0
Zinātnes bāzes finansējums	1 216 235	0	0	1 216 235	0	<b>1 216 235</b>	1 216 235	0
IZM līdzfinansējums dalībai Eiropas Savienības programmu izpildē	145 800	0	0	145 800	0	<b>145 800</b>	145 800	0
Valsts institūciju un citu LR juridisko personu finansējums zinātnei	80 887	0	30 921	111 808	0	<b>111 808</b>	111 808	0
Eiropas Savienības struktūrfondu projekti	4 539 123	4 579 853	53 725	9 172 701	0	<b>9 172 701</b>	9 152 395	20 306
Eiropas teritoriālās sadarbības projekti	609 186	0	94 745	703 930	0	<b>703 930</b>	703 930	0
EEZ un Norvēģijas valdības divpusējie finanšu instrumenti	0	0	0	0	0	<b>0</b>	0	0

Rādītāji	IEŅĒMUMI, Ls (bez atlikuma uz gada sākumu)							
	PAMATDARBĪBA				CITA DARBĪBA	LU KOPĀ		
	Zinātne	Studijas	Sadarbība ar sabiedrību	Pamatdarbība KOPĀ		Ieņēmumi KOPĀ	tai skaitā	
	Kopā	Kopā	Kopā	Kopā	Darbība, kurai nav saimniecisks raksturs KOPĀ		Saimnieciskā darbība KOPĀ	
ES organizāciju un citu starptautisku organizāciju finansētie projekti	1 895 967	292 192	0	2 188 159	0	<b>2 188 159</b>	2 188 159	0
Leonardo da Vinci programmas projekti	0	10 373	0	10 373	0	<b>10 373</b>	10 373	0
ERASMUS programmas projekti	0	987 660	0	987 660	0	<b>987 660</b>	987 660	0
Ziedojumi un dāvinājumi	0	21 590	41 130	62 721	0	<b>62 721</b>	62 721	0
<b>Ieņēmumi kopā</b>	<b>9 785 205</b>	<b>25 368 128</b>	<b>1 821 457</b>	<b>36 974 791</b>	<b>1 490 301</b>	<b>38 465 091</b>	<b>35 655 783</b>	<b>2 809 308</b>

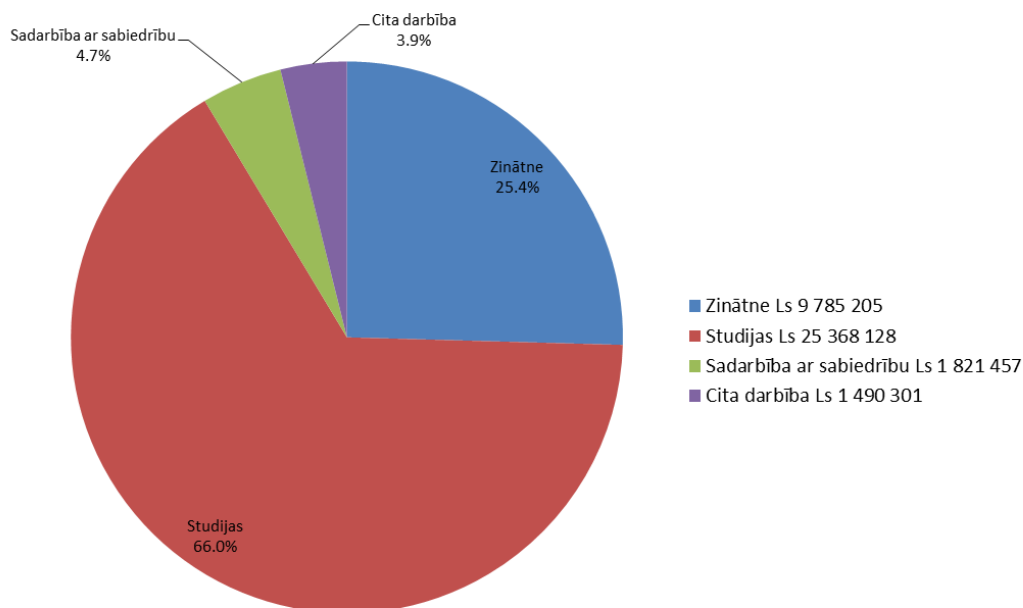

4.4 att. LU ieņēmumu sadalījums pa pamatdarbības veidiem

Studiju ieņēmumu stuktūras diagrammu veidā var redzēt 4.5 att. **Studiju ieņēmumi 2013. gadā.** Studiju ieņēmumu galvenās sastāvdaļas ir IZM valsts budžeta finansējums studiju programmu nodrošināšanai – 33,08%, pašu ieņēmumi no studiju maksām – 34,37%, un ES struktūrfondu finansējums studijām – 18,05%.

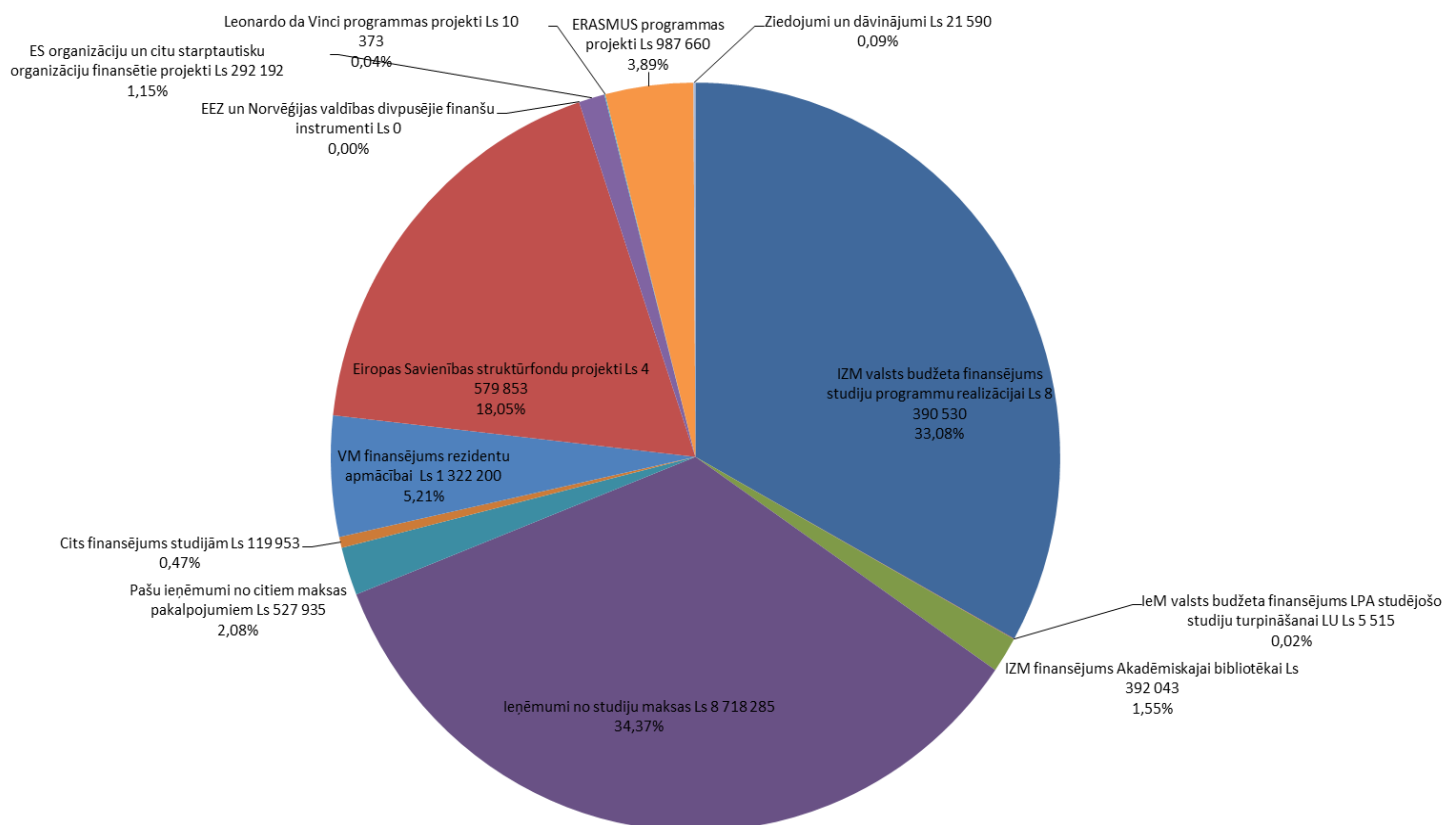

4.5 att. Studiju ieņēmumi 2013. gadā

LU pašu ieņēmumu galvenās sastāvdaļas (bez atlikuma uz gada sākumu) parādītas 4.6 att. **LU pašu ieņēmumu galvenās sastāvdaļas 2013. gadā.** To noteicošā daļa 69,70% ir ieņēmumi no studiju maksas.

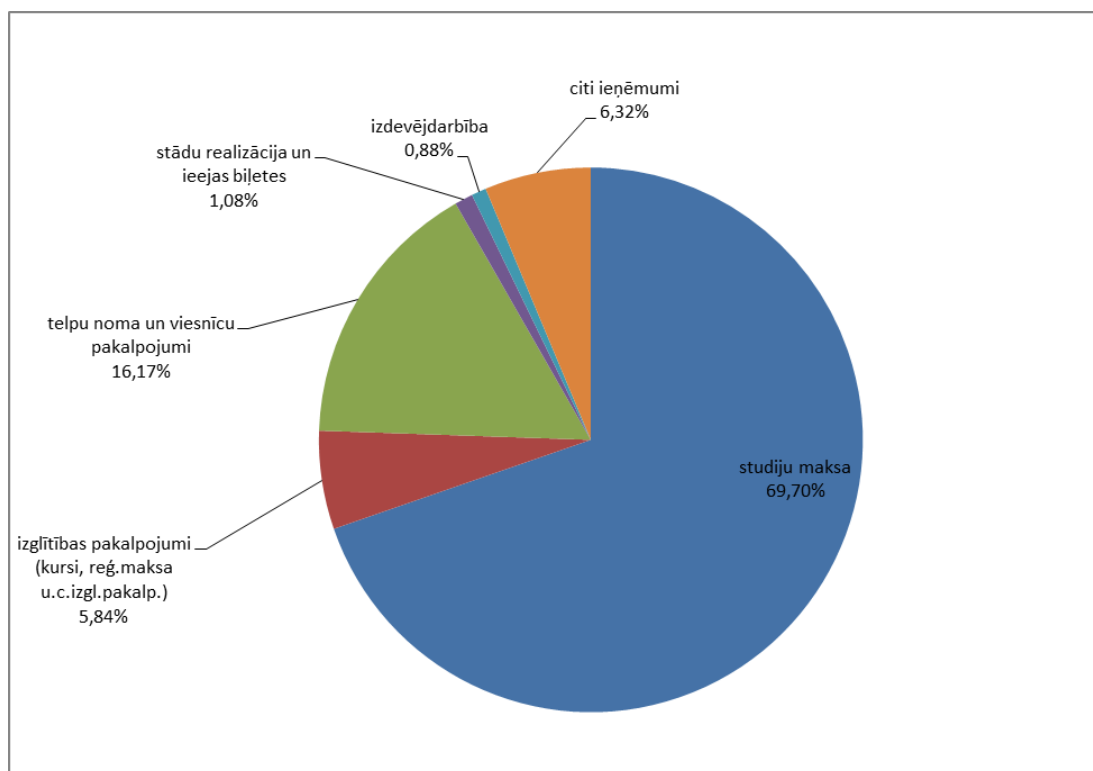

4.6 att. **LU pašu ieņēmumu galvenās sastāvdaļas 2013. gadā**

Tabula 4.3 doti LU fakultšu ieņēmumi no studiju maksas un citiem maksas pakalpojumiem 2013.gadā, to salīdzinājums ar plānu, kā arī ar 2012.gada izpildi.

Tabula 4.3

## LU fakultāšu pašu ieņēmumi 2013. gadā

Nozares, Fakultātes	Plāns 2013.g. KOPĀ	tai skaitā		Izpilde 2013.g. KOPĀ	tai skaitā		Pārpilde / Neizpilde KOPĀ, %	starpība	Izmaiņas izpildē 2013 / 2012, %	starpība	Izpilde 2012.g. KOPĀ
		studiju maksa	citi		studiju maksa	citi					
<b>Studiju programmas</b>	<b>8 789 507</b>	<b>8 259 929</b>	<b>529 578</b>	<b>9 145 386</b>	<b>8 589 386</b>	<b>556 000</b>	<b>4,05%</b>	<b>355 879</b>	<b>-9,05%</b>	<b>-909 886</b>	<b>10 055 272</b>
<b>Dabas zinātnes, matemātika un medicīna</b>	<b>2 023 239</b>	<b>1 652 582</b>	<b>370 657</b>	<b>2 202 709</b>	<b>1 830 593</b>	<b>372 116</b>	<b>8,87%</b>	<b>179 470</b>	<b>26,64%</b>	<b>463 390</b>	<b>1 739 320</b>
BF	40 581	35 000	5 581	44 506	37 073	7 433	9,67%	3 925	-13,08%	-6 696	51 203
DF	171 833	111 000	60 833	152 089	103 351	48 739	-11,49%	-19 744	48,57%	49 717	102 372
FMF	92 218	74 562	17 656	83 733	66 677	17 056	-9,20%	-8 485	-32,25%	-39 866	123 598
ĢZZF	103 386	101 600	1 786	114 388	112 602	1 786	10,64%	11 002	-30,37%	-49 892	164 280
ĶF	82 199	64 186	18 013	91 167	62 158	29 009	10,91%	8 968	-3,92%	-3 724	94 891
MF <sup>44</sup>	1 533 022	1 266 234	266 788	1 716 826	1 448 732	268 094	11,99%	183 804	42,71%	513 851	1 202 976
<b>Humanitārās zinātnes un māksla</b>	<b>1 068 549</b>	<b>1 046 626</b>	<b>21 923</b>	<b>1 090 544</b>	<b>1 068 160</b>	<b>22 384</b>	<b>2,06%</b>	<b>21 995</b>	<b>-12,33%</b>	<b>-153 317</b>	<b>1 243 861</b>
HZF	956 591	935 448	21 143	967 944	946 340	21 604	1,19%	11 353	-9,72%	-104 194	1 072 138
TF	17 769	16 989	780	24 424	23 644	780	37,45%	6 655	12,40%	2 694	21 730
VFF	94 189	94 189	0	98 176	98 176	0	4,23%	3 987	-34,55%	-51 817	149 993
<b>Sociālās zinātnes</b>	<b>4 368 658</b>	<b>4 310 137</b>	<b>58 521</b>	<b>4 514 834</b>	<b>4 443 268</b>	<b>71 566</b>	<b>3,35%</b>	<b>146 176</b>	<b>-19,36%</b>	<b>-1 083 969</b>	<b>5 598 803</b>
EVF	2 413 551	2 391 051	22 500	2 383 658	2 349 417	34 241	-1,24%	-29 893	-25,95%	-835 260	3 218 918
JF	1 252 396	1 234 357	18 039	1 313 338	1 295 011	18 327	4,87%	60 942	-8,57%	-123 124	1 436 462
SZF	702 711	684 729	17 982	817 838	798 840	18 997	16,38%	115 127	-13,31%	-125 585	943 423
<b>Skolotāju izglītība un izglītības zinātnes</b>	<b>1 329 061</b>	<b>1 250 584</b>	<b>78 477</b>	<b>1 337 300</b>	<b>1 247 366</b>	<b>89 934</b>	<b>0,62%</b>	<b>8 239</b>	<b>-9,23%</b>	<b>-135 989</b>	<b>1 473 288</b>
PPMF	1 329 061	1 250 584	78 477	1 337 300	1 247 366	89 934	0,62%	8 239	-9,23%	-135 989	1 473 288

<sup>44</sup> Medicīnas fakultātes pašu ieņēmumos ir iekļauti ieņēmumi Ls 264088 apmērā no līgumiem ar Veselības ministriju par mācību procesa realizāciju



LU pamatbudžeta līdzekļu<sup>45</sup> sadalījums pa fakultātēm 2013. gadā, Ls

Struktūrvienība		Atlikums uz 01.01.2013.	Valsts budžeta finansējums studiju programmu nodrošināšanai	Pašu ieņēmumi	Savstarpējo norēķinu plāns	Kopl. līdzekļi	Savstarpējo norēķinu u.c. korekcija	Projektu finansēšana	KOPĀ 2013.g.	Izmaiņas 2013 / 2012
D	BF	20 972	380 770	31 708	-65 937	0	345	2 852	<b>370 711</b>	<b>4,6%</b>
S	EVF	921 645	332 696	1 631 181	-194 910	11 913	26 188	-14 013	<b>2 714 701</b>	<b>-20,0%</b>
D	DF	17 459	560 276	118 133	-80 819	0	3 316	-460	<b>617 905</b>	<b>18,3%</b>
D	FMF	54 554	557 139	60 365	-96 820	0	4 898	-1 259	<b>578 876</b>	<b>-14,1%</b>
D	ĢZZF	20 990	541 954	77 024	-86 154	0	4 311	-4 042	<b>554 083</b>	<b>-2,7%</b>
S	JF	248 184	227 757	882 833	-96 118	0	2 176	-423	<b>1 264 409</b>	<b>-22,6%</b>
D	ĶF	43 232	431 530	68 172	-90 822	0	936	-8 143	<b>444 905</b>	<b>6,7%</b>
D	MF	1 191 685	330 831	1 215 767	-175 271	0	-760	-14 320	<b>2 547 932</b>	<b>27,1%</b>
H	HZF	14 247	563 873	654 240	-103 329	0	4 198	1 580	<b>1 134 809</b>	<b>-15,0%</b>
Sk	PPMF	251 315	372 942	920 913	-196 482	0	20 890	0	<b>1 369 579</b>	<b>-8,5%</b>
S	SZF	428 645	306 531	552 814	-140 522	0	3 366	8 185	<b>1 159 019</b>	<b>-8,9%</b>
H	TF	4 630	63 416	16 955	-23 519	16 026	59	0	<b>77 567</b>	<b>6,9%</b>
H	VFF	7 373	196 591	65 758	-53 834	0	9 580	1 587	<b>227 054</b>	<b>-22,0%</b>
	<b>KOPĀ</b>	<b>3 224 931</b>	<b>4 866 306</b>	<b>6 295 863</b>	<b>-1 404 537</b>	<b>27 939</b>	<b>79 504</b>	<b>-28 456</b>	<b>13 061 550</b>	<b>-6,9%</b>

<sup>45</sup> Tabulā ir iekļauti Medicīnas fakultātes ieņēmumi no līgumiem ar Veselības ministriju

Zinātņu nozaru griezumā var redzēt, ka dabas zinātņu bloka fakultāšu budžeta galvenā sastāvdaļa ir valsts budžeta finansējums studiju programmu nodrošināšanai, savukārt skolotāju izglītības un izglītības zinātņu un īpaši sociālo zinātņu blokos – pašu ieņēmumi. Humanitāro zinātņu blokā ir neliels pašu ieņēmumu pārsvars.

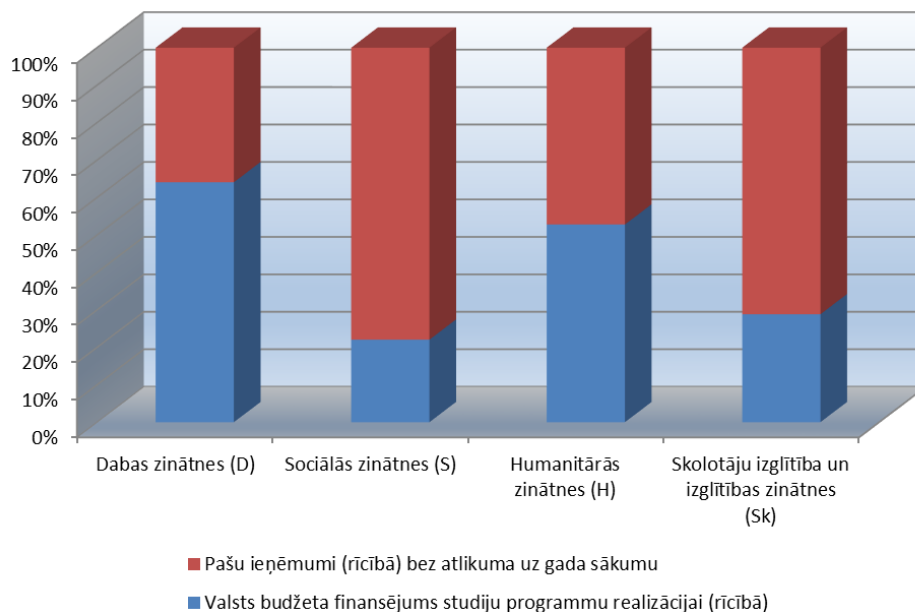

4.7 att. Pamatbudžeta līdzekļu sadalījumā pa zinātņu nozarēm 2013. gadā

4.8 att. Pamatbudžeta līdzekļu struktūra pa fakultātēm 2013. gadā atspoguļo pamatbudžeta līdzekļu struktūru pa fakultātēm. EVF ir vislielākais pašu ieņēmumu pārsvars, savukārt BF – valsts budžeta finansējums studiju programmu nodrošināšanai.

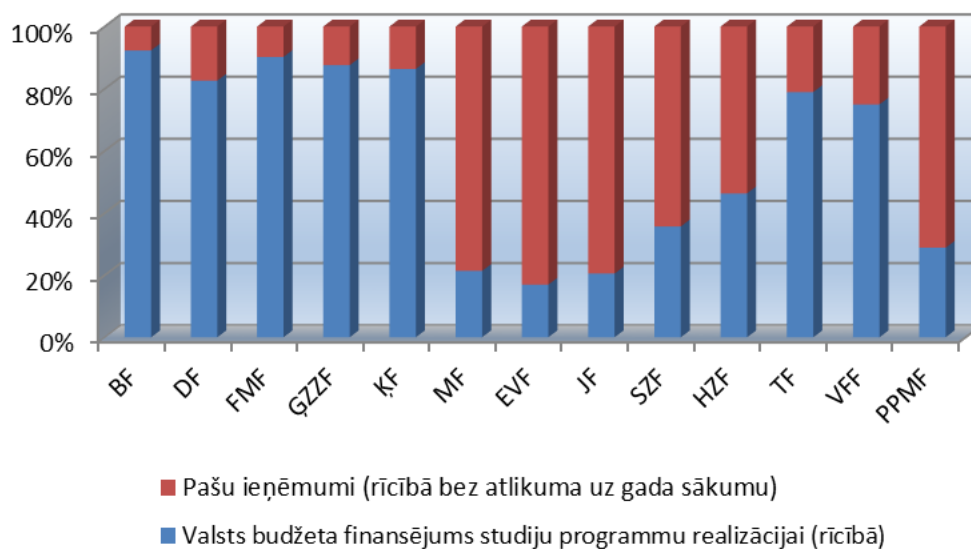

4.8 att. Pamatbudžeta līdzekļu struktūra pa fakultātēm 2013. gadā

Līdzekļu izlietojumspa ekonomiskās klasifikācijas kodiem un kodu grupām ir parādīts

Tabula 4.5.

## LU līdzekļu izlietojums 2013. gadā

Izdevumu veids	Kods	LU izdevumi 2013.gadā			
		PAVISAM izdevumi	t.sk. pamatbudžeta izdevumi	t.sk. pētniecisko u.c.projektu līdzekļi	
				zinātne	citi projekti
<b>Kārtējie izdevumi</b>	1000-2000	32 627 889	22 756 199	7 096 772	2 774 918
Atalgojums	1100	17 451 338	12 500 800	3 308 888	1 641 650
Darba devēja valsts soc.apdrošināšanas iemaksas, soc.rakstura pabalsti un kompensācijas	1200	4 254 865	3 114 368	762 439	378 058
Komandējumi un dienesta braucieni	2100	966 993	259 952	371 014	336 027
Pakalpojumi - kopā:	2200	8 118 183	5 831 403	1 923 722	363 057
Krājumi, materiāli, energoresursi, preces, biroja preces un inventārs, ko neuzskaita kodā 5000 - kopā	2300	1 068 060	628 140	405 369	34 551
Izdevumi periodikas iegādei	2400	11 791	11 791		0
Budžeta iestāžu nodokļu maksājumi	2500	756 660	409 745	325 340	21 575
<b>Procentu izdevumi</b>	4000	18 432	18 432	0	0
<b>Subsīdijas, dotācijas un sociālie pabalsti</b>	3000; 6000	3 576 570	659 185	140 276	2 777 109
<b>Kapitālie izdevumi</b>	5000; 9000	2 902 718	422 157	2 371 457	109 104
Pamatkapitāla veidošana	5000	2 902 718	422 157	2 371 457	109 104
Uzturēšanas izdevumu transferti, dotācijas un mērķdotācijas pašvaldībām uzturēšanas izdevumiem, pašu resursi, starptautiskā sadarbība	7000	575 797	26 871	485 343	63 583
<b>Dažādi izdevumi, kas veidojas pēc uzkrāšanas principa un nav klasificēti iepriekš</b>	8000	21	21	0	0
<b>KOPĀ:</b>		<b>39 701 427</b>	<b>23 882 865</b>	<b>10 093 847</b>	<b>5 724 715</b>

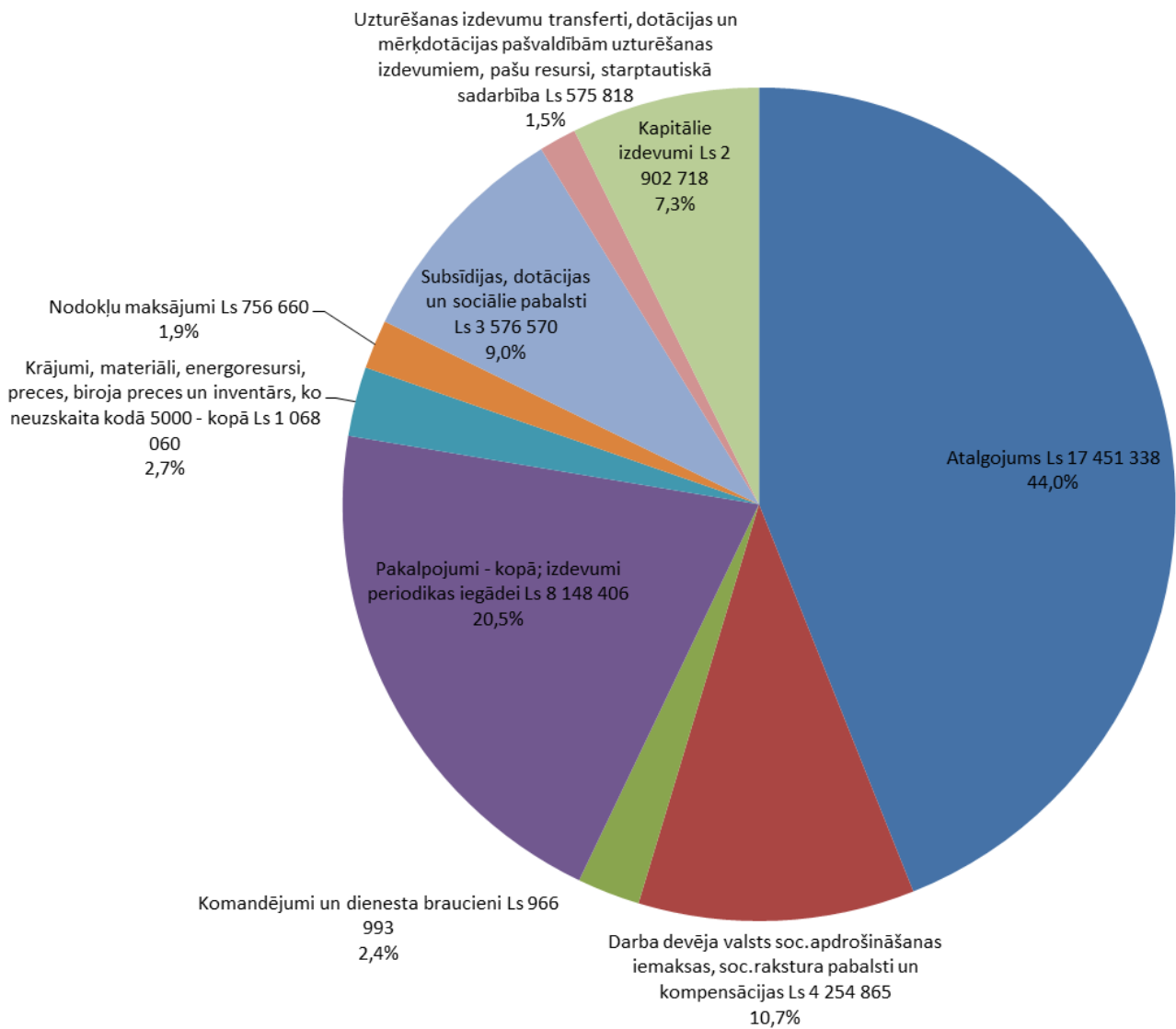

4.9 att. LU izdevumi sadalījumā pa pamatizdevumu grupām 2013. gadā

Pamatbudžeta līdzekļu izlietojums fakultātēs pa izdevumu veidiem, kā arī uz vienu studējošo (PLE) ir parādīts Tabula 4.6 un 4.9 att. LU izdevumi sadalījumā pa pamatizdevumu grupām 2013. gadā

Tabula 4.6

## LU pamatbudžeta izlietojums fakultātēs 2012.gadā (ieskaitot pašu ieņēmumu stipendijas), Ls

	Kods	Fakultātes KOPĀ	BF	DF	FMF	ĢZZF	ĶF	MF	EVF	JF	SZF	HZF	PPMF	TF	VFF
<b>Kārtējie izdevumi</b>	<b>1000-2000</b>	<b>9 985 860</b>	<b>346 429</b>	<b>587 589</b>	<b>530 061</b>	<b>517 951</b>	<b>363 177</b>	<b>968 080</b>	<b>1 989 423</b>	<b>1 112 813</b>	<b>897 772</b>	<b>1 181 904</b>	<b>1 201 887</b>	<b>68 214</b>	<b>220 561</b>
Atalgojums	1100	7 350 642	275 633	420 688	407 484	400 264	261 381	690 734	1 376 219	830 752	641 958	921 825	894 351	55 137	174 214
Darba devēja valsts soc. apdr. iemaksas, soc. rakstura pabalsti un kompensācijas	1200	1 844 071	63 696	97 200	96 658	96 230	58 890	167 395	369 419	217 740	169 013	229 269	223 635	13 076	41 850
Komandējumi un dienesta braucieni	2100	123 178	745	5 861	1 833	6 678	4 848	6 330	43 584	29 021	10 378	2 508	11 393		
Pakalpojumi - kopā:	2200	520 633	4 150	47 246	16 854	12 778	17 365	86 009	172 650	22 200	63 302	22 605	51 886	0	3 590
Krājumi, materiāli, energoresursi, preces, biroja preces un inventārs, ko neuzskaita kodā 5000 - kopā	2300	120 605	1 511	16 593	3 637	1 879	17 630	16 522	25 281	7 952	12 073	2 167	14 453	0	907
Izdevumi periodikas iegādei	2400														
Budžeta iestāžu nodokļu maksājumi	2500		695		3 595	122	3 062	1 091	2 270	5 147	1 048	3 531	6 169		
<b>Subsīdijas, dotācijas un sociālie pabalsti</b>	<b>3000; 6000</b>	<b>9 040</b>	<b>0</b>	<b>0</b>	<b>0</b>	<b>0</b>	<b>0</b>	<b>840</b>	<b>8 200</b>	<b>0</b>	<b>0</b>	<b>0</b>	<b>0</b>	<b>0</b>	<b>0</b>
Starptautiskā sadarbība	7700	9 387		4 217			98			2 811	792		1 469		
Kapitālie izdevumi	5000; 9000	52 471	0	0	1 073	423	2 657	11 488	19 756	1	7 559	0	9 515	0	0
Pamatkapitāla veidošana	5000	52 471	0	0	1 073	423	2 657	11 488	19 756	1	7 559	0	9 515	0	0
<b>KOPĀ:</b>		<b>10 056 758</b>	<b>346 429</b>	<b>591 805</b>	<b>531 134</b>	<b>518 373</b>	<b>365 932</b>	<b>980 408</b>	<b>2 017 379</b>	<b>1 115 625</b>	<b>906 123</b>	<b>1 181 904</b>	<b>1 212 871</b>	<b>68 214</b>	<b>220 561</b>

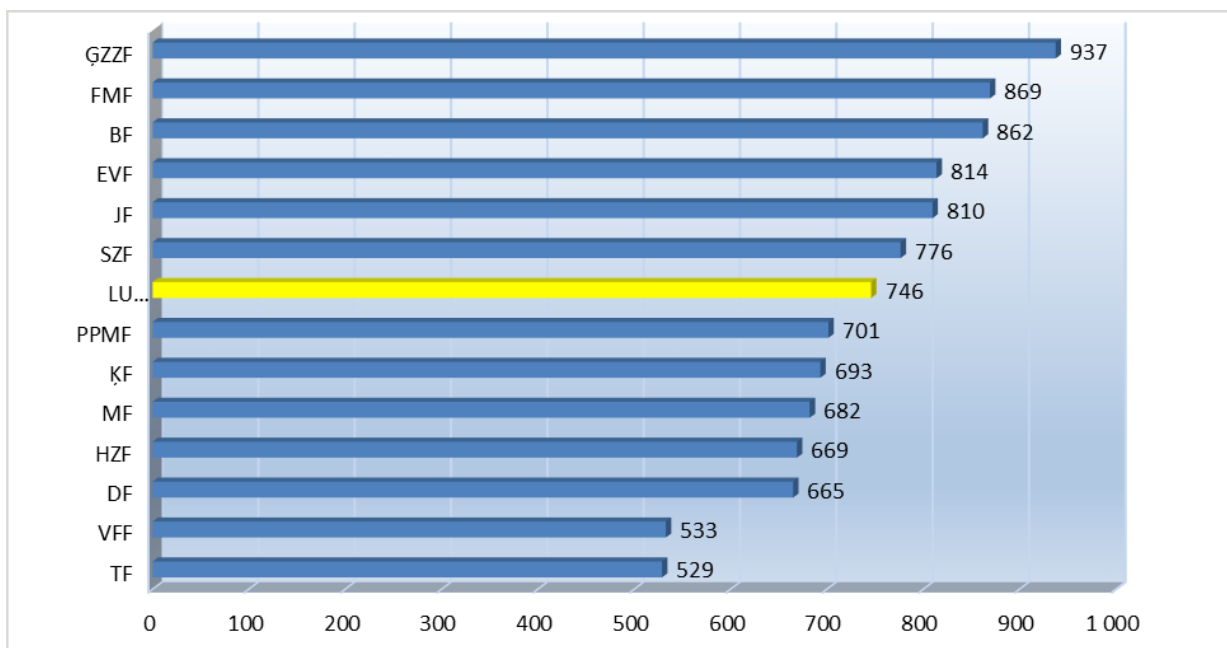

4.10 att. Pamatbudžeta izlietojums fakultātēs uz vienu studējošo (PLE) 2013. gadā

Tabula 4.7

**LU līdzekļu izlietojums 2013. gadā uz vienu studējošo (PLE)**

Izdevumu veids	Kods	Vidējās studējošo izmaksas uz 1 PLE*		Studiju vietas bāzes izmaksas 2013. gadā (IZM finansējums)
		Attiecinot uz visu pamatbudžetu, pētniecisko u.c. projektu līdzekļiem	Attiecinot uz pamatbudžetu	
<b>Kārtējie izdevumi</b>	<b>1000-2000</b>	<b>2 324,75</b>	<b>1 621,39</b>	<b>895,22</b>
<b>Atalgojums</b>	<b>1100</b>	<b>1 243,42</b>	<b>890,69</b>	<b>627,92</b>
<b>Darba devēja valsts soc.apdrošināšanas iemaksas, soc.rakstura pabalsti un kompensācijas</b>	<b>1200</b>	<b>303,16</b>	<b>221,90</b>	<b>151,26</b>
<b>Komandējumi un dienesta braucieni</b>	<b>2100</b>	<b>68,90</b>	<b>18,52</b>	<b>2,00</b>
<b>Pakalpojumi - kopā:</b>	<b>2200</b>	<b>578,42</b>	<b>415,49</b>	<b>53,07</b>
Pasta, telefona un citi sakaru pakalpojumi	2210	12,79	11,61	
Izdevumi par komunālajiem pakalpojumiem (apkuri, ūdeni un kanalizāciju, elektroenerģiju u.c.)	2220	139,23	123,07	
Iestādes reprezentācijas, ar iestādes darbības un veicamo funkciju nodrošināšanu saistītie pakalpojumi	2230	60,13	37,19	
Remontdarbi un iestāžu uzturēšanas pakalpojumi (izņemot ēku, būvju un ceļu kapitālo remontu)	2240	78,50	68,24	
Informācijas tehnoloģiju pakalpojumi	2250	20,16	18,53	
Īre un noma	2260	19,41	12,92	
Citi pakalpojumi	2270	248,20	143,93	
<b>Krājumi, materiāli, energoresursi, preces, biroja preces un inventārs, ko neuzskaita kodā 5000 - kopā</b>	<b>2300</b>	<b>76,10</b>	<b>44,76</b>	<b>48,57</b>
Biroja preces un inventārs	2310	20,40	14,42	
Kurināmais un enerģētiskie materiāli	2320	2,95	2,53	

Izdevumu veids	Kods	Vidējās studējošo izmaksas uz 1 PLE*		Studiju vietas bāzes izmaksas 2013. gadā (IZM finansējums)
		Attiecinot uz visu pamatbudžetu, pētniecisko u.c. projektu līdzekļiem	Attiecinot uz pamatbudžetu	
Zāles, ķimikālijas, laboratorijas preces, medicīniskās ierīces, medicīniskie instrumenti, laboratorijas dzīvnieki un to uzturēšana	2340	19,60	1,68	
Kārtējā remonta un iestāžu uzturēšanas materiāli	2350	26,07	20,66	
Valsts un pašvaldību aprūpē un apgādē esošo personu uzturēšana	2360	1,25	1,24	
Mācību līdzekļi un materiāli	2370	2,82	1,40	
Pārējās preces	2390	3,02	2,82	
<b>Izdevumi periodikas iegādei</b>	<b>2400</b>	<b>0,84</b>	<b>0,84</b>	<b>12,40</b>
<b>Budžeta iestāžu nodokļu maksājumi</b>	<b>2500</b>	<b>53,91</b>	<b>29,19</b>	
<b>Subsīdijas, dotācijas un sociālie pabalsti</b>	<b>3000; 6000</b>	<b>254,83</b>	<b>46,97</b>	
Stipendijas	6291	254,83	46,97	
<b>Kapitālie izdevumi</b>	<b>5000; 9000</b>	<b>206,82</b>	<b>30,08</b>	<b>41,88</b>
<b>Pamatkapitāla veidošana</b>	<b>5000</b>	<b>206,82</b>	<b>30,08</b>	
Nemateriālie ieguldījumi (datorprogrammas, licences u.c.)	5100	3,98	1,34	
Zeme, ēkas un būves	5210	0,00	0,00	
Tehnoloģiskās iekārtas un mašīnas	5220	137,11	1,18	
Transportlīdzekļi	5231	0,13	0,13	
Saimniecības pamatlīdzekļi (mēbeles, ledusskapji, televizori uc.telpu iekārta)	5232	5,03	1,15	
Bibliotēku krājumi	5233	6,34	5,83	
Antīkie un citi mākslas priekšmeti	5236	0,00	0,00	
Datortehnika, sakaru uc.biroja tehnika	5238	16,75	7,14	
Pārējie iepriekš neklasificētie pamatlīdzekļi	5239	0,82	0,82	
Pamatlīdzekļu izveidošana un nepabeigtā celtniecība	5240	0,48	0,04	
Kapitālais remonts un rekonstrukcija	5250	36,18	12,45	
Ilgtermiņa ieguldījumi nomātajos pamatlīdzekļos	5269	0,00	0,00	
Izdevumi par kapitāla daļu un vērtspapīru pārvērtēšanu un izdevumi par ieguldījumu radniecīgajās un asociētajās kapitālsabiedrībās pārvērtēšanu	5320	0,00	0,00	
<b>Uzturēšanas izdevumu transferti, dotācijas un mērķdotācijas pašvaldībām uzturēšanas izdevumiem, pašu resursi, starptautiskā sadarbība</b>	<b>7000</b>	<b>41,03</b>	<b>1,91</b>	
<b>KOPĀ:</b>		<b>2 828,74</b>	<b>1 701,66</b>	<b>937,10</b>
<b>KOPĀ bez stipendijām:</b>		<b>2 573,91</b>	<b>1 654,70</b>	<b>937,10</b>

Tabula 4.8, att. 4.11 att. **Pieskaitāmo izmaksu īpatsvari pa zinātņu nozarēm**4.13 att. **Pieskaitāmo izmaksu īpatsvari pa fakultātēm 2013. gadā**4.12 att. **Pieskaitāmo izmaksu īpatsvari pa fakultātēm no zinātnes un no citiem projektiem 2013. gadā**atspoguļots pieskaitāmo izmaksu LU attīstībai un infrastruktūrai sadalījums pa fakultātēm, līdzekļu avotiem un zinātņu nozarēm.

**Pieskaitāmo izmaksu sadalījums pa fakultātēm LU attīstībai un infrastruktūrai 2013. gadā, Ls**

Studiju programmas	LU attīstībai un infrastruktūrai				Kopā
	no studiju maksas	no citiem maksas pakalpojumiem	no valsts dotācijas	no zinātnes un citiem projektiem	
<b>Dabas zinātnes, matemātika un medicīna</b>	<b>600 085</b>	<b>31 455</b>	<b>1 435 352</b>	<b>71 875</b>	<b>2 138 768</b>
BF	12 246	552	198 422	2 120	213 339
DF	30 248	3 708	281 085	31 587	346 629
FMF	22 374	994	287 866	16 603	327 837
ĢZZF	37 238	126	278 146	13 959	329 469
ĶF	20 834	2 161	216 362	3 169	242 525
MF	477 145	23 914	173 471	4 438	678 968
<b>Humanitārās zinātnes un māksla</b>	<b>352 266</b>	<b>1 324</b>	<b>412 413</b>	<b>4 060</b>	<b>770 063</b>
HZF	312 450	1 254	279 925	3 882	597 510
TF	7 398	70	32 993	0	40 461
VFF	32 418	0	99 495	178	132 091
<b>Sociālās zinātnes</b>	<b>1 442 767</b>	<b>5 239</b>	<b>438 440</b>	<b>19 721</b>	<b>1 906 167</b>
EVF	749 874	2 603	166 254	1 603	920 334
JF	429 115	1 390	116 500	0	547 005
SZF	263 778	1 246	155 686	18 119	438 829
<b>Skolotāju izglītība un izglītības zinātnes</b>	<b>412 718</b>	<b>3 668</b>	<b>189 478</b>	<b>1 611</b>	<b>607 476</b>
PPMF	412 718	3 668	189 478	1 611	607 476
<b>KOPĀ:</b>	<b>2 807 837</b>	<b>41 686</b>	<b>2 475 683</b>	<b>97 267</b>	<b>5 422 473</b>

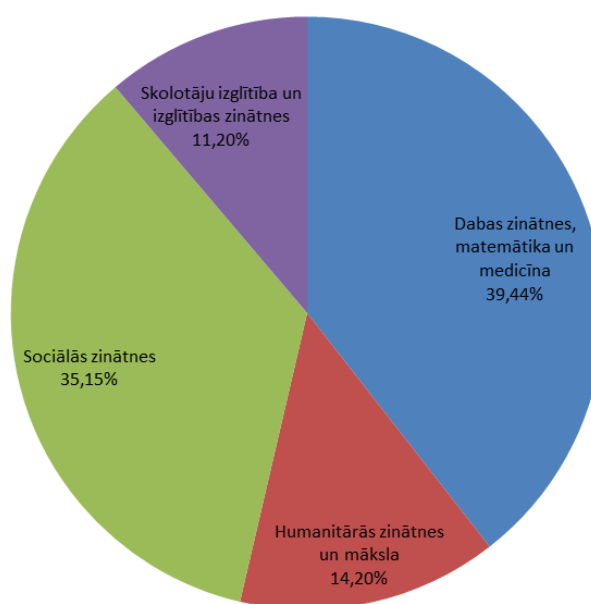

att. 4.11 att. Pieskaitāmo izmaksu īpatsvari pa zinātņu nozarēm



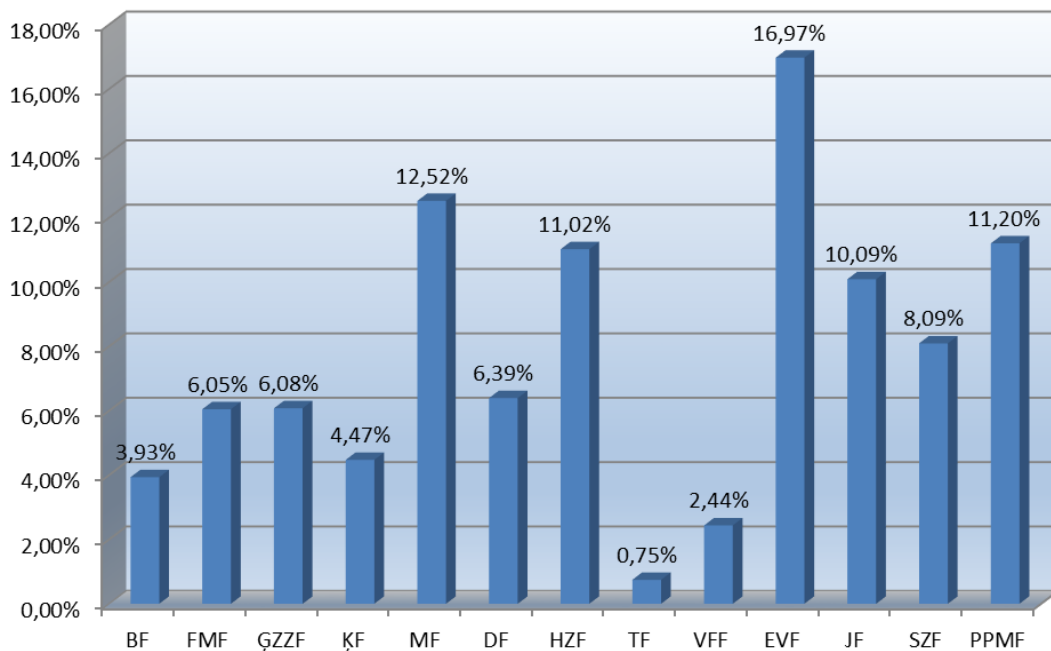

4.13 att. Pieskaitāmo izmaksu īpatsvari pa fakultātēm 2013. gadā

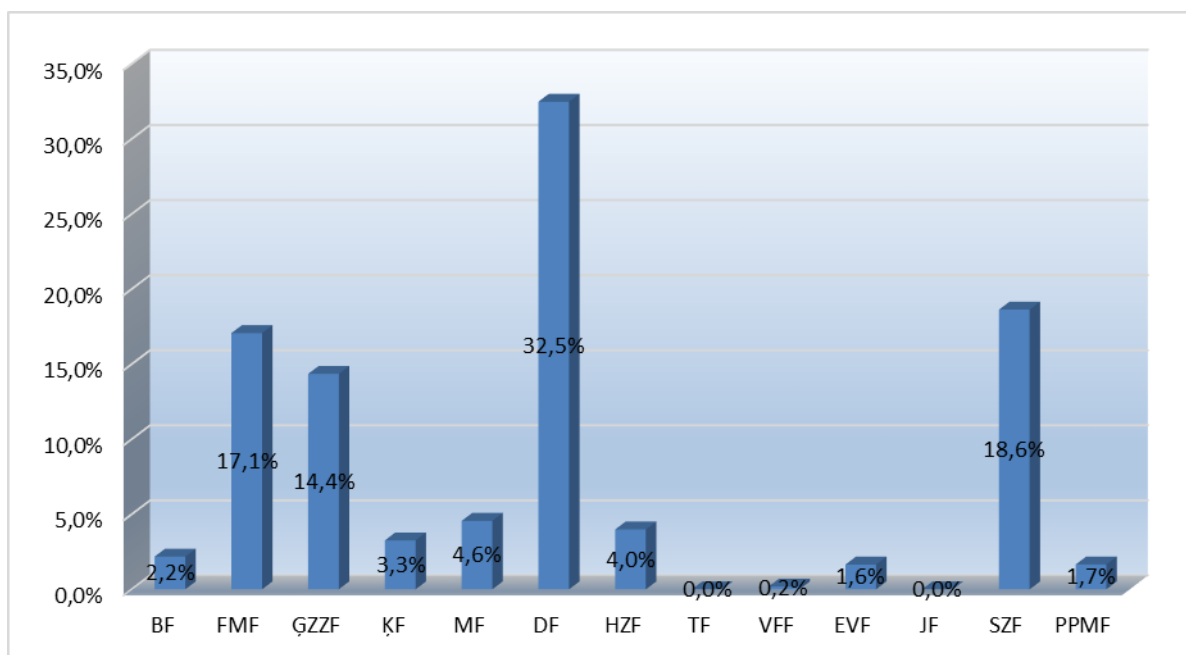

4.12 att. Pieskaitāmo izmaksu īpatsvari pa fakultātēm no zinātnes un no citiem projektiem 2013. gadā

LU budžeta izdevumu plāns un izpilde administratīvajā griezumā ir parādīti 4.8 att. **Pamatbudžeta līdzekļu struktūra pa fakultātēm 2013. gadā** 4.14 att. **LU izdevumu struktūra administratīvajā griezumā 2013. gadā.** var redzēt procentuālo LU izdevumu struktūru pa struktūrvienību grupām. Struktūrvienību izdevumos kopā ar to darbības

nodrošinājuma izdevumiem ir iekļauti arī to pārvaldīto projektu izdevumi, kā arī izdevumi LU funkciju nodrošināšanai.

Tabula 4.9

## LU budžeta izdevumi 2013. gadā

Struktūrvienība (t.sk. struktūrvienības pārvaldītie projekti)	PLĀNS KOPĀ	Tai skaitā		Līdzekļu izlietojums KOPĀ	Tai skaita		Izpilde pret plānu, %
		Pamatbudžets	Zinātniskā darbība un citi projekti		Pamatbudžets	Zinātniskā darbība un citi projekti	
<b>LU KOPĀ</b>	<b>46 674 181</b>	<b>25 905 945</b>	<b>20 768 236</b>	<b>39 701 427</b>	<b>23 882 865</b>	<b>15 818 562</b>	<b>85,10%</b>
<b>REKTORĀTS</b>	<b>1 102 597</b>	<b>7 203</b>	<b>1 095 394</b>	<b>965 417</b>	<b>915 531</b>	<b>49 885</b>	<b>87,60%</b>
Vadība	996 698	-98 696	1 095 394	865 244	815 359	49 885	86,80%
Rektorāta birojs	89 150	89 150	0	83 504	83 504	0	93,70%
Senāts	16 749	16 749	0	16 669	16 669	0	99,50%
<b>DEPARTAMENTI</b>	<b>12 612 082</b>	<b>1 772 819</b>	<b>10 839 263</b>	<b>9 334 619</b>	<b>1 689 772</b>	<b>7 644 846</b>	<b>74,00%</b>
AkD	673 310	493 616	179 694	594 184	470 854	123 330	88,20%
ĀD	1 630 869	237 133	1 393 736	1 282 918	195 324	1 087 594	78,70%
APD	9 359 817	93 984	9 265 833	6 528 213	94 290	6 433 923	69,70%
FUD	406 350	406 350	0	400 054	400 054	0	98,50%
KVAD	51 952	51 952	0	51 604	51 604	0	99,30%
LD	190 837	190 837	0	178 644	178 644	0	93,60%
PD	114 305	114 305	0	114 396	114 396	0	100,10%
SAD	184 642	184 642	0	184 605	184 605	0	100,00%
<b>SERVISI</b>	<b>2 644 108</b>	<b>2 625 337</b>	<b>18 771</b>	<b>2 630 359</b>	<b>2 617 185</b>	<b>13 175</b>	<b>99,50%</b>
LUB	754 690	738 506	16 184	734 543	721 855	12 689	97,30%
LU AB	206 280	206 280	0	205 421	205 421	0	99,60%
ITD	656 820	656 820	0	644 023	644 023	0	98,10%
StS	901 363	898 776	2 587	879 886	879 400	486	97,60%
SSC	124 955	124 955	0	166 486	166 486	0	133,20%
<b>SAIMNIECĪBAS PĀRVALDE</b>	<b>5 991 131</b>	<b>5 683 013</b>	<b>308 118</b>	<b>6 252 512</b>	<b>5 944 689</b>	<b>307 823</b>	<b>104,40%</b>
<b>FAKULTĀTES</b>	<b>19 334 884</b>	<b>12 827 330</b>	<b>6 507 554</b>	<b>15 803 624</b>	<b>10 072 124</b>	<b>5 731 500</b>	<b>81,70%</b>
<i>Dabas zinātnes, matemātika, datorika un medicīna</i>	9 370 745	5 028 079	4 342 666	7 102 895	3 349 448	3 753 447	
BF	570 744	364 648	206 096	614 010	346 429	267 581	107,60%
DF	2 179 577	628 979	1 550 598	1 599 815	591 805	1 008 010	73,40%

Struktūrvienība (t.sk. struktūrvienības pārvaldītie projekti)	PLĀNS KOPĀ	Tai skaitā		Līdzekļu izlietojums KOPĀ	Tai skaita		Izpilde pret plānu, %
		Pamatbudžets	Zinātniskā darbība un citi projekti		Pamatbudžets	Zinātniskā darbība un citi projekti	
FMF	1 719 214	596 717	1 122 497	1 679 740	546 500	1 133 240	97,70%
GZZF	1 090 195	547 080	543 115	1 052 976	518 373	534 602	96,60%
ĶF	673 771	442 366	231 405	610 255	365 932	244 322	90,60%
MF	3 137 244	2 448 289	688 955	1 546 100	980 408	565 692	49,30%
<i>Humanitārās zinātnes un māksla</i>	1 663 774	1 410 059	253 715	1 693 999	1 470 678	223 321	
HZF	1 353 714	1 123 745	229 969	1 385 221	1 181 904	203 317	102,30%
TF	86 240	72 713	13 527	81 752	68 214	13 538	94,80%
VFF	223 820	213 601	10 219	227 026	220 561	6 465	101,40%
<i>Sociālās zinātnes</i>	5 694 779	5 038 944	655 835	4 649 766	4 039 127	610 639	
EVF	2 890 430	2 730 621	159 809	2 203 425	2 017 379	186 046	76,20%
JF	1 244 007	1 233 726	10 281	1 122 816	1 115 625	7 190	90,30%
SZF	1 560 342	1 074 597	485 745	1 323 525	906 123	417 403	84,80%
<i>Skolotāju izglītība un izglītības zinātnes</i>	2 605 586	1 350 248	1 255 338	2 356 964	1 212 871	1 144 093	
PPMF	2 605 586	1 350 248	1 255 338	2 356 964	1 212 871	1 144 093	90,50%
<b>ZINĀTNISKIE INSTITŪTI</b>	<b>1 626 159</b>	<b>56 683</b>	<b>1 569 476</b>	<b>1 534 338</b>	<b>57 953</b>	<b>1 476 385</b>	<b>94,40%</b>
AI	29 673	324	29 349	36 986	109	36 877	124,60%
ASI	461 482		461 482	354 490	4 061	350 429	76,80%
ĢĢI	71 543	9 168	62 375	101 411	11 634	89 777	141,70%
ĶZI	573 805	39 948	533 857	483 191	35 973	447 218	84,20%
EKMI	81 436	4 897	76 539	101 539	4 541	96 997	124,70%
KZI	84 535	2 346	82 189	87 307	1 460	85 847	103,30%
MBI	323 685		323 685	369 415	176	369 239	114,10%
<b>CITAS STRUKTŪRVIENTĪBAS</b>	<b>3 326 124</b>	<b>2 896 464</b>	<b>429 660</b>	<b>3 143 462</b>	<b>2 548 513</b>	<b>594 949</b>	<b>94,50%</b>
BD ( <i>t. sk. RSLA "Babīte"</i> )	366 830	311 129	55 701	472 300	373 087	99 214	128,80%
ZTVM	67 039	60 889	6 150	66 315	60 165	6 150	98,90%
AA	174 026	165 226	8 800	133 262	126 671	6 591	76,60%
Latgales filiāle	2 527	2 527	0	2 801	2 801	0	110,80%

Struktūrvienība (t.sk. struktūrvienības pārvaldītie projekti)	PLĀNS KOPĀ	Tai skaitā		Līdzekļu izlietojums KOPĀ	Tai skaita		Izpilde pret plānu, %
		Pamatbudžets	Zinātniskā darbība un citi projekti		Pamatbudžets	Zinātniskā darbība un citi projekti	
PMC	34 948	34 948	0	24 028	24 028	0	68,80%
Valodu centrs	112 154	112 154	0	136 025	136 025	0	121,30%
RAP	1 908 588	1 908 588	0	1 579 329	1 579 329	0	82,70%
Ģimenes veselības izglītības centrs	14 275	14 275	0	7 069	7 069	0	49,50%
Studentu padomes birojs	188 462	188 462	0	168 927	168 927	0	89,60%
Eiropas un sabiedrības attīstības studiju centrs	315 964		315 964	470 662		470 662	149,00%
Jūdaikas studiju centrs	14 047		14 047	5 305		5 305	37,80%
Dzimtes studiju centrs	20 513	-1 457	21 970	0			0,00%
Centrs "Konfūcija institūts"	97 169	97 169		68 972	68 972		71,00%
LU Indijas studiju un kultūras centrs	2 554	2 554		1 440	1 440		56,40%
Baltijas-Vācijas augstskolu birojs	7 028		7 028	7 027		7 027	100,00%
<b>Aizdevumi aģentūrām projektu priekšfinansēšanas nodrošināšanai</b>	<b>37 096</b>	37 096	0	<b>37 096</b>	37 096	0	100,00%

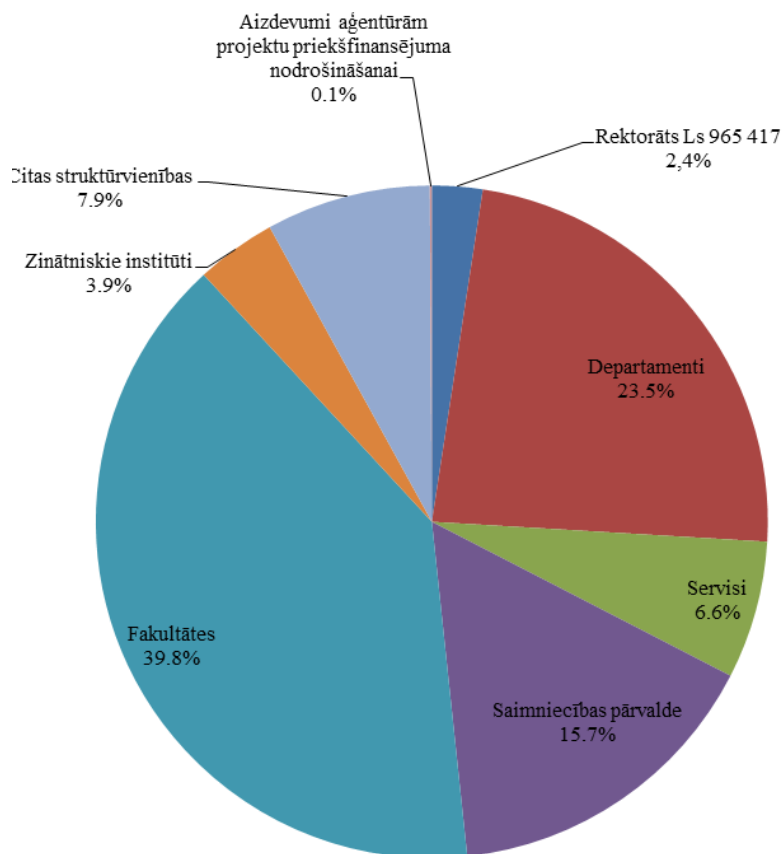

4.14 att. LU izdevumu struktūra administratīvajā griezumā 2013. gadā.

Pārskats par ziedjumiem Latvijas Universitātei parādīts Tabula 4.10. Ziedojumu apjoms LU 2013.gadā bija Ls 480 337, tai skaitā Ls 422 907 ziedojumi naudā un Ls 57 430 - mantiskie ziedojumi.

Tabula 4.10

**Pārskats par ziedojumiem un to izlietojumu 2013. gadā**

Nr.p.k.	Rādītāji	Nauda, Ls	Manta, Ls	Kopā, Ls
<b>I.</b>	<b>Atlikums pārskata gada sākumā:</b>	<b>422 907</b>	<b>57 430</b>	<b>480 337</b>
<b>II.</b>	<b>Pārskata gada saņemto ziedojumu un dāvinājumu kopsumma</b>	<b>62 478</b>	<b>16 665</b>	<b>79 143</b>
1.	Latvijas Republikā reģistrētās juridiskās personas	20 309	553	20 862
	Latvijas vēstures mazās bibliotēkas atbalsta fonds, reģ. Nr. 40008167100	1 500		1 500
	SIA "Biosan", reģ. Nr. 40003072462	200		200
	SIA "Procesu analīzes un izpētes centrs", reģ. Nr. 40003203547	5 809		5 809
	A/S "GRINDEKS" fonds "Zinātnes un izglītības atbalstam.", reģ. Nr. 4008099020	11 300		11 300
	SIA "Karšu izdevniecība Jāņa sēta", reģ. Nr. 40003426448	1 500		1 500
	Latgales druka SIA, reģ.nr. 40003199542, Baznīcas 28, Rēzekne, LV 4601, Latvija		443	443

Nr.p.k.	Rādītāji	Nauda, Ls	Manta, Ls	Kopā, Ls
	Latvijas Universitātes fonds, nodibinājums, reģ.nr.40003412490, Kr.Barona 28A-8, Rīga, LV1011, Latvija		10	10
	SIA EKOELL, reģ.nr. 42103001534, Rīga, Dunalkas iela 9, LV-1029		100	100
2.	Ārvalstu juridiskās personas	20 487	7 679	28 166
	Deutsch-Baltische Aertzte Gesellschaft	3 514		3 514
	Zentrum für Mission und Ökumene (Nordkirche-weltweit)	8 469		8 469
	Dutch Jewish Humanitarian Fund (JHF)	1 124		1 124
	Forum for levande historia	7 379		7 379
	Hueber Verlag, Vācija, 12.06.2013. Dāvinājuma līgums nr. 6.4./2013-02/, D-85737, Max-Hueber-Straße 4, Ismaning, 85737, Vācija		927	927
	Dom russkogo zarubezja im. A.Solzenicina, Krievija, 18.03.2013. Dāvinājuma līgums nr. 6.4./2012-09/, 109240		2 363	2 363
	AMAZON.com., Amerika, 0240/3-623380		122	122
	BACHEM AG, Šveice, 116322898		1 115	1 115
	China National Publications Corp., 024013-623230		3 072	3 072
	OFFICE OF CHINESE LANGUAGE, 0240/3-602126		80	80
3.	Fiziskās personas	21 682	8 434	30 115
	Āboltiņa Līga	25		25
	Andris Šķēle	16 585		16 585
	Austruma Spodra	25		25
	Auziņa Anita	50		50
	Bite Ieva	50		50
	Brenča Airita	25		25
	Čekse Ireta, personas	50		50
	Dambe Gundega	50		50
	Dinka Ilze	25		25
	Garleja Rasma	25		25
	Gerrit Ralph Kaetzel	685		685
	Geske Rita	100		100
	Ģeida Līgita	25		25
	Irbīte Anda	50		50
	Jansone-Ratinika Nora	25		25
	Katšena Lāsma	25		25
	Kincāns Vladimirs	75		75
	Kinta Gunta	50		50
	Kiseļova Rita	50		50
	Koļesņikova Jeļena	25		25
	Koļesovs Aleksandrs	25		25
	Krone Ilona	25		25
	Ludāne Marija	25		25
	Milgrāve Ieva	25		25
	Mūrnieks Andrejs	50		50
	Roskoša Antra	50		50
	Stavytska Svitlana Oleksiivna	26		26
	Stukalina Jylia	50		50
	Šišlova Eleonora	25		25
	Šmitiņa Agita	50		50

Nr.p.k.	Rādītāji	Nauda, Ls	Manta, Ls	Kopā, Ls
	Tumans Harijs	2 500		2 500
	Turilova-Miščenko Tatjana	25		25
	Umbraško Solvita	25		25
	Urdziņa -Deruma Māra	25		25
	Uwe Martin Herrberger	246		246
	Valdmane Liene	25		25
	Vasečko Ļubova	25		25
	Zaļaiskalne Anita	50		50
	Zeiberte Līvija	50		50
	Dažādi ziedotāji (līdz 25 LVL) LU PPMF 30 gadu jubilejas pasākumam	340		340
	Kuglers Harmuts, Vācija, 30.04.2013. Dāvinājuma līgums		8 434	8 434
<b>III.</b>	<b>Noteiktam mērķim paredzēto ziedojumu izlietojums</b>	<b>258 767</b>	<b>44 504</b>	<b>303 271</b>
<b>IV.</b>	<b>Atlikums pārskata gada beigās</b>	<b>226 618</b>	<b>29 591</b>	<b>256 209</b>

#### 4.2. LU PĒTNIECĪBAS DARBĪBAS FINANSĒJUMS

LU tiecas zinātnes attīstību orientēt uz starpnozaru pētījumiem un sinerģiju veidošanu gan ar Latvijas, gan ārvalstu pētniecības institūcijām. LU veic pētījumus visās jomās, kur tās personāls rod iespējas un pasūtījumu strādāt pie sabiedrības, kultūras, saimniecības, izglītības, tehnoloģijas, dabas un veselības aizsardzības problēmām.

LU projekti tiek grupēti atbilstoši pētniecībai un citām aktivitātēm saņemtajam finansējuma veidam. 2013.gadā finansējums pētniecībai LU bija 9 785 205 Ls. LU pētniecisko un citu projektu ieņēmumu struktūra parādīta Tabula 4.11 un 4.15 att. **LU ieņēmumi no zinātniskās darbības 2013. gadā** Zinātniskās darbības ieņēmumu būtiskāka daļa ir ESF finansējums – 46,4 %.

Tabula 4.11

#### LU pētniecisko un citu projektu ieņēmumu struktūra 2013. gadā

Ieņēmumu veids	Summa, Ls
SZA finansējums fundamentālo un lietišķo pētījumu veikšanai u.c.	Ls 423 167
Valsts pētījumu programmas	Ls 550 307
Zinātnes bāzes finansējums	Ls 1 216 235
IZM līdzfinansējums daļībai Eiropas Savienības programmu izpildē	Ls 145 800
Eiropas Savienības struktūrfondu projekti	Ls 4 539 123
Eiropas teritoriālās sadarbības projekti	Ls 609 186
ES organizāciju un citu starptautisku organizāciju finansētie projekti	Ls 1 895 967
Valsts institūciju un citu LR juridisko personu finansējums zinātnei	Ls 80 887
Pašu ieņēmumi no citiem maksas pakalpojumiem	Ls 50 872
Līgumdarbi	Ls 273 662
<b>KOPĀ</b>	<b>9 785 205</b>



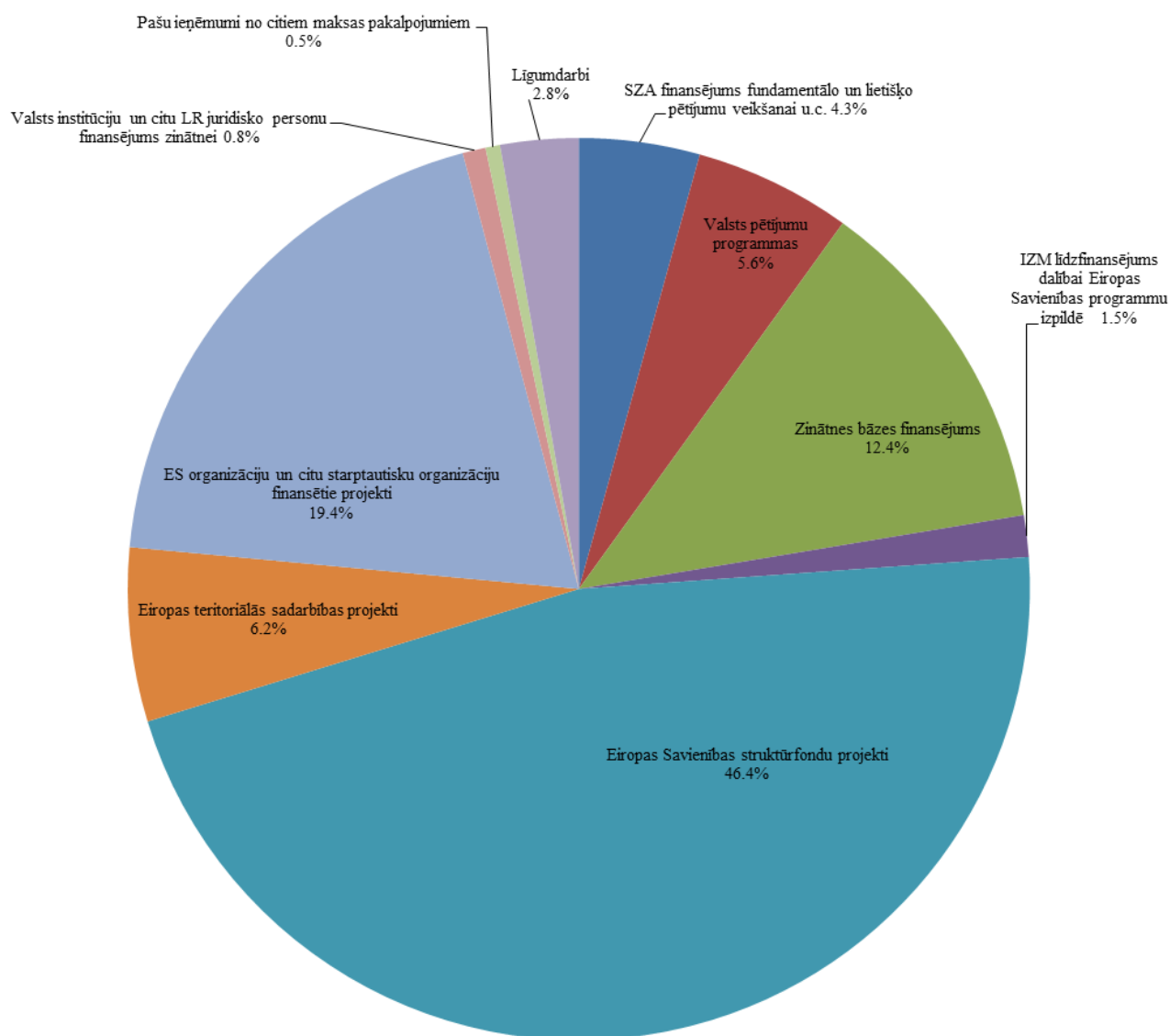

4.15 att. LU ieņēmumi no zinātniskās darbības 2013. gadā

LU struktūrvienību zinātniskās darbības finansējums no SZA (LZP) un līgumdarbu līdzekļiem 2013.gadā, salīdzinot ar 2012.gadu ir samazinājies. 2013.gadā lielākais finansējuma apjoma palielinājums vērojams datorzinātnē un informācijas tehnoloģijā.

Tabula 4.12

**LU (bez LU aģentūrām) ieņēmumu dinamika no SZA (LZP) un līgumdarbu līdzekļiem pētniecības darbu veikšanai dažādās zinātņu nozarēs, Ls**

Nozare	Gads			
	2010.	2011.	2012.	2013.
Antropoloģija	11227	1919	2654	0
Bioloģija	182387	144044	159794	149242
Datorzinātne un informātika	601575	35275	235282	1442401
Ekonomika	59871	53153	38654	36834
Filoloģija	21221	15104	1299	25178
Filozofija	36500	37869	36169	45646
Fizika	452358	527680	2486773	673873
Ģeogrāfija	103071	55158	53966	69446
Ģeoloģija	0	48995	63940	40114

Nozare	Gads			
	2010.	2011.	2012.	2013.
Inženierzinātnes	32657	27949	12949	5000
Komunikācijas zinātnes	4465	19823	9828	42778
Ķīmija	32348	105856	50829	67758
Matemātika	4036	3000		17377
Medicīna	202853	204117	196110	213024
Pedagoģija	52130	19937	15937	11470
Politikas zinātne	47726	45504	45323	28579
Psiholoģija	8926	8926	8926	41436
Socioloģija	257279	430426	266782	327053
Teoloģija	0	0	5000	0
Tiesību zinātne	10459	10459	10459	1757
Vēsture	2609	0	0	7850
Vides zinātne	76730	31849	106790	89856
<b>KOPĀ</b>	<b>2200428</b>	<b>1827043</b>	<b>3807464</b>	<b>3336672</b>

Tabula 4.13

**SZA (LZP) finansējuma sadalījuma dinamika pa zinātņu nozarēm, Ls**

Nr. p.k.	Zinātņu nozares	2010.		2011.		2012.		2013.	
		Tēmu skaits	Apjoms Ls	Tēmu skaits	Apjoms Ls	Tēmu skaits	Apjoms Ls	Tēmu skaits	Apjoms Ls
<b>Kopā, t.sk. pa zinātņu nozarēm</b>		<b>39</b>	<b>474398</b>	<b>38</b>	<b>455102</b>	<b>36</b>	<b>438355</b>	<b>18</b>	<b>423167</b>
1.	Antropoloģija								
2.	Bioloģija	10	113206	9	99873	9	99873	4	88062
3.	Datorzinātne	1	654	1	1961	1	1961		
4.	Ekonomika	3	36640	3	34262	3	28018	2	14659
5.	Filoloģija							1	11519
6.	Filozofija	1	10000	1	10000	1	10000		
7.	Fizika	6	100023	5	82834	5	82834	4	118433
8.	Ģeogrāfija	2	49363	2	49363	2	49363	2	68110
9.	Ģeoloģija								
10.	Inženierzinātnes	2	12949	2	12949	2	12949		
11.	Juridiskā zinātne	1	10459	1	10459	1	10459		
12.	Komunikācijas zinātnes								
13.	Ķīmija	2	31598	2	31598	2	31598		
14.	Matemātika	1	4036	1	3000				
15.	Medicīna	7	71413	8	84746	7	77243	3	50695
16.	Pedagoģija	1	15937	1	15937	1	15937		
17.	Politikas zinātne							1	28579
18.	Psiholoģija	1	8926	1	8926	1	8926		
19.	Socioloģija	1	9194	1	9194	1	9194		
20.	Teoloģija								
21.	Vēsture								
22.	Vides zinātne							1	43110

## Līgumdarbu finansējuma dinamika sadalījumā pa zinātņu nozarēm, Ls

Nr. p.k.	Zinātņu nozares	2010.		2011.		2012.		2013.	
		Tēmu skaits	Apjoms Ls	Tēmu skaits	Apjoms Ls	Tēmu skaits	Apjoms Ls	Tēmu skaits	Apjoms Ls
<b>Kopā, t.sk. pa zinātņu nozarēm</b>		<b>123</b>	<b>1726030</b>	<b>102</b>	<b>1371941</b>	<b>103</b>	<b>3369109</b>	<b>127</b>	<b>2913505</b>
1.	Antropoloģija	2	11227	2	1919	1	2654		
2.	Bioloģija	14	69181	13	44171	16	59921	12	61180
3.	Datorzinātne	6	600921	3	33314	4	233321	6	1442401
4.	Ekonomika	7	23231	5	18891	5	10636	5	22175
5.	Filoloģija	7	21221	4	15104	2	1299	6	13659
6.	Filozofija	3	26500	2	27869	1	26169	2	45646
7.	Fizika	33	352335	33	444846	31	2403939	43	555440
8.	Ģeogrāfija	7	53708	5	5795	3	4603	1	1336
9.	Ģeoloģija			3	48995	6	63940	5	40114
10.	Inženierzinātnes	3	19708	2	15000			1	5000
11.	Juridiskā zinātne							1	1757
12.	Komunikācijas zinātnes	4	4465	2	19823	4	9828	3	42778
13.	Ķīmija	3	750	5	74258	5	19231	7	67758
14.	Matemātika							1	17377
15.	Medicīna	9	131440	5	119371	5	118867	11	162329
16.	Pedagoģija	5	36193	1	4000			2	11470
17.	Politikas zinātne	3	47726	2	45504	2	45323		
18.	Psiholoģija							2	41436
19.	Socioloģija	7	248085	7	421232	6	257588	8	327053
20.	Teoloģija					2	5000		
21.	Vēsture	1	2609	1				3	7850
22.	Vides zinātne	9	76730	7	31849	10	106790	8	46746

Tabula 4.15, 4.16 att. un 4.17 att.ir dota informācija par zinātnisko projektu izdevumu struktūru pēc izdevumu veidiem un pēc finansēšanas avotiem.. Lielākās zinātnisko projektu izdevumu daļas veido atlīdzības izdevumi – 32,8 % un kapitālie izdevumi – 23,5% apmērā.

## LU zinātnisko projektu izdevumu struktūra 2013. gadā

Izdevumu veids	Kods	Zinātnisko projektu grupas					
		Kopā	Valsts budžeta finansējums	ES struktūrfondi	Zinātniskās darbības finansējums no starptautiskiem avotiem	Cits finansējums zinātniskai darbībai	Līgumdarbi ar LR juridiskām personām
Atalgojums	1100	3 308 888	1 094 643	1 588 868	581 463	24	43 891
Darba devēja valsts soc. apdrošināšanas iemaksas, soc.rakstura pabalsti un kompensācijas	1200	762 439	234 876	370 365	147 590	5	9 604
Komandējumi un dienesta braucieni	2100	371 014	121 160	149 219	98 242	1 932	460
Pakalpojumi - kopā:	2200	1 923 722	426 699	536 723	957 956	1 167	1 177
Krājumi, materiāli, energoresursi, preces, biroja preces un inventārs, ko neuzskaita kodā 5000 - kopā	2300	405 369	116 901	248 492	24 725	1 292	13 958
Izdevumi periodikas iegādei	2400	0	0	0	0		
Budžeta iestāžu nodokļu maksājumi	2500	325 340	19 431	245 030	48 142		12 737
Subsīdijas un dotācijas komersantiem, nevalstiskajām organizācijām un citām institūcijām	3200	0	0	0	0		
Stipendijas	6291	140 276	456	0	139 820		
Kapitālie izdevumi	5000; 9000	2 371 457	47 546	1 823 111	499 813	0	987
Uzturēšanas izdevumu atmaksa valsts budžetam	7000	485 343	85 831	398 785	718	9	0
<b>KOPĀ:</b>		<b>10 093 847</b>	<b>2 147 543</b>	<b>5 360 593</b>	<b>2 498 469</b>	<b>4 429</b>	<b>82 814</b>

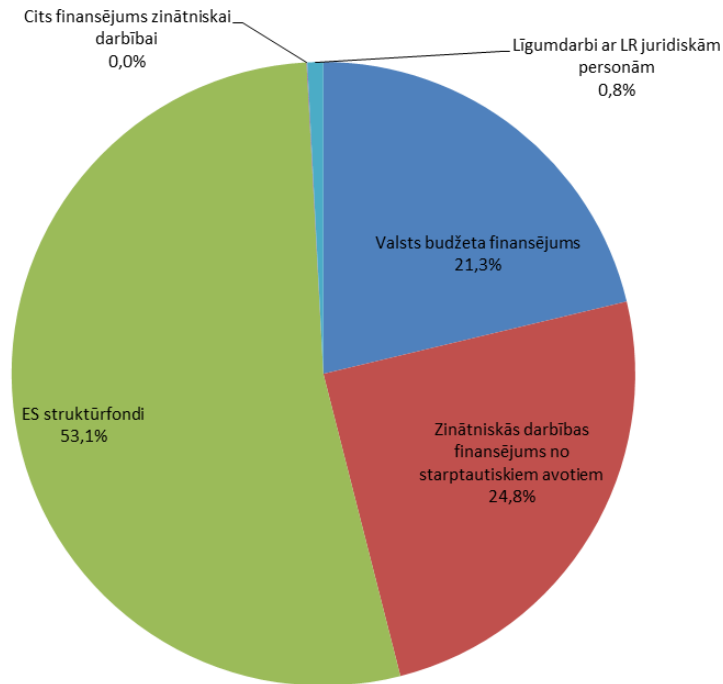

4.16 att. Zinātnisko projektu izdevumu īpatsvars 2013. gadā, %

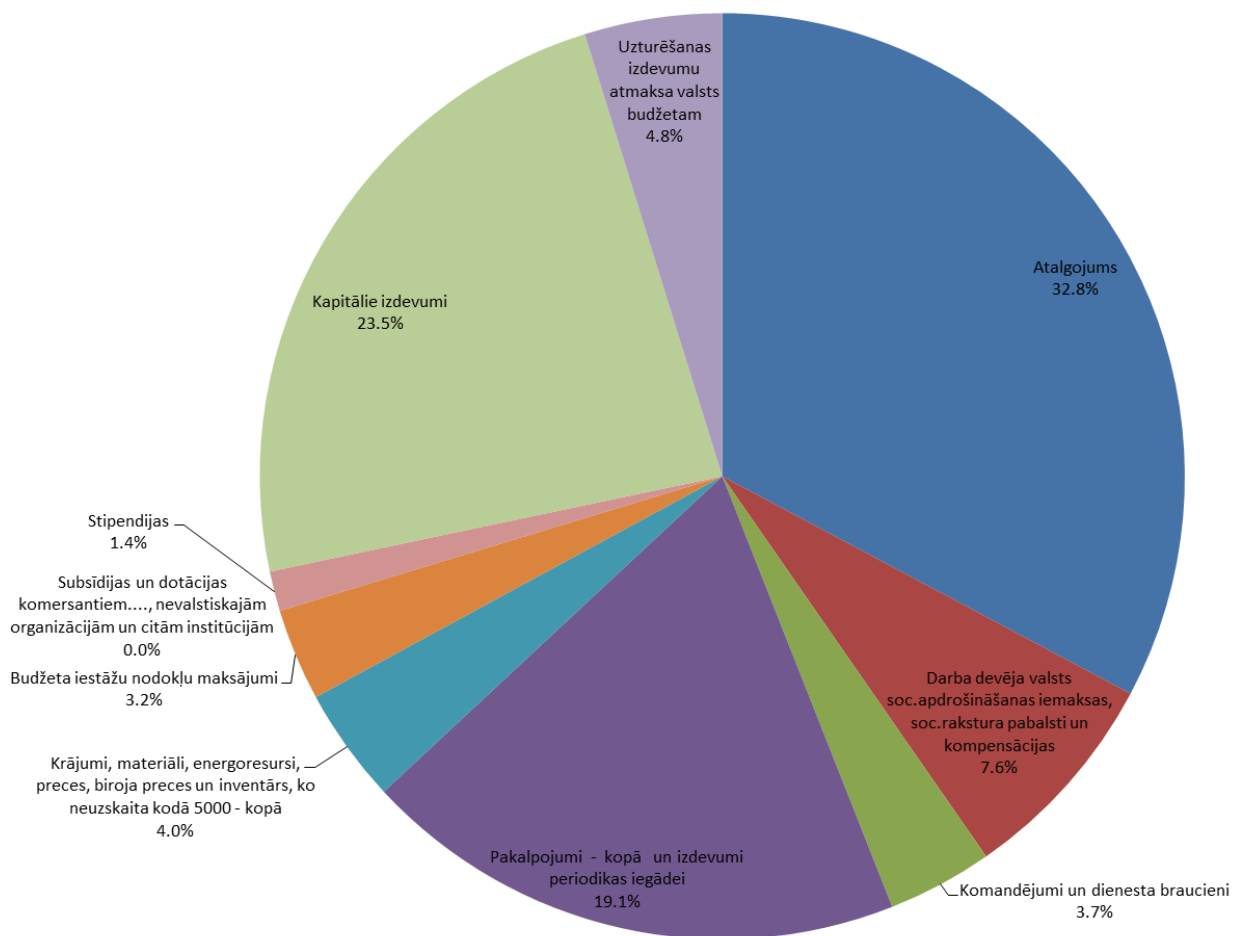

4.17 att. Pētniecisko projektu izdevumu sadalījums pa pamatizdevumu grupām 2013. gadā

### 4.3. IEKŠĒJAIS AUDITS

LU iekšējā audita funkcijas nodrošināšanu turpina pildīt KVAD, kas 2013.gadā veica 3 iekšējos auditus. Auditētas sistēmas „Personāla vadība”, „ Iekšējā un ārējā komunikācija”, un uzsāts audits „ Infrastruktūras nodrošinājums un apsaimniekošana”.

Saskaņā ar MK 07.12.2012. rīkojuma Nr.573 „Par kopējām valsts pārvaldē auditējamajām prioritātēm 2013.gadā”, audita „Darbinieku nodarbināšana” ietvaros tika vērtēti:

- korupcijas riski;
- nesaimnieciskas un neētiskas rīcības riski;
- interešu konflikta iespējamība;
- interešu konflikta mazināšanai izveidotās kontroles sistēmas atbilstība noteiktajam mērķim un pietiekamība;
- interešu konflikta mazināšanai izveidotās kontroles sistēmas darbība.

Auditā konstatēts, ka LU kopumā tiek ievērotas ārējo normatīvo aktu prasības attiecībā uz valsts amatpersonu nodarbināšanu, kā arī vispārpieņemtie un LU iekšējos normatīvajos aktos noteiktie LU darbinieku godprātīgas, atbildīgas un ētiskas rīcības principi un normas. Konstatēti atsevišķu, specifisku kontroļu trūkumi, kur nepieciešami atsevišķi uzlabojumi – tomēr kopumā novērtētās kontroles ir atbilstošas, pietiekamas un efektīvas, kas ļauj sniegt pietiekamu pārlicību, ka riski tiek vadīti un institūcijas mērķis tiks sasniegts. Izvērtējot 2013.gadā veikto auditu rezultātus, tajos konstatētos faktus un pierādījumus, var secināt, ka kontroles sistēma LU ir izveidota, darbojas un konstatētie trūkumi sistēmas darbību būtiski neietekmē, jo tiek operatīvi novērsti.

## 5. PERSONĀLS

Lielākā LU vērtība ir augsti izglītots un profesionāls personāls. Tajā koncentrēts Latvijas Republikas vadošais studiju un pētniecības potenciāls sociālo, humanitāro, dabas un dzīvības zinātņu jomās.

### 5.1. STATISTIKA PAR LU UN LU AĢENTŪRU PERSONĀLU KĀRTĒJĀ GADĀ<sup>46</sup>

2013. gadā LU pamatdarbā un blakusdarbā strādāja 2 788 darbinieki salīdzinājumā ar 2012.gadu LU kopējais personāla skaits samazinājies par 462 darbiniekiem. No kopējā personāla skaita 30% bija akadēmiskais personāls. Lielākā LU vērtība ir augsti izglītots un profesionāls personāls. No kopējā LU personāla skaita 29% jeb 822 darbinieki ir ar doktora grādu, no akadēmiskā personāla doktora grāds ir 73% jeb 599 darbiniekiem, savukārt no vispārējā personāla 11% jeb 207 darbiniekiem ir doktora grāds.

Tabula 5.1

#### LU kopējais personāls un tā struktūra

LU kopējais darbinieku skaits	LU akadēmiskais personāls	LU vispārējais personāls		
		KOPĀ	t.sk. saimnieciskais personāls	t.sk. administratīvais personāls
2788	823	1965	490	207

2013.gada beigās LU aģentūrās kopā strādāja 1004 darbinieki, no tiem 56% jeb 556 ir akadēmiskā personāla darbinieki, no kuriem 329 jeb 59% ir ar doktora grādu.

Tabula 5.2

#### Personāls LU aģentūrās

LU aģentūra	Personāls kopā	Vadošie pētnieki	Pētnieki	Zinātniskie asistenti	Akadēmiskais personāls KOPĀ	t.sk. ar Dr. grādu	Vispārējais personāls KOPĀ	t.sk. saimnieciskais personāls
LU BI	102	20	31	19	70	39	32	7
LU CFI	196	68	27	14	109	78	87	0
LU FI	76	19	12	7	38	21	38	8
LU FSI	63	27	20	6	53	31	10	1
LU LFMI	43	9	22	2	33	27	10	0
LU LVaII	41	10	11	18	39	21	2	0
LU LVI	55	17	14	8	39	29	16	0
LU MII	193	49	35	8	92	54	101	13
LU PMI	72	16	9	5	30	26	42	12
LU PSK	79	0	0	0	40	3	39	21
LU RMK	84	0	0	0	16	0	68	12
<b>Kopā:</b>	<b>1004</b>	235	181	87	<b>559</b>	329	<b>445</b>	74

<sup>46</sup> Sadaļu sagatavoja Personāla departaments. Visi dati ir uzrādīti tikai par darbiniekiem, kuri LU strādā pamatdarbā un blakusdarbā uz 31.12.2013.



Tabula 5.3

## Personāla sadalījumā pa fakultātēm un institūtiem

LU struktūr- vienība	KOPĀ akadēmiskais personāls	Profesori	Asociētie profesori	Docenti	Lektori	Asistenti	KOPĀ mācībspēki	t.sk. ar Dr. grādu	Vadošie pētnieki	Pētnieki	Zinātniskie asistenti	KOPĀ zinātniskais personāls	t.sk. ar Dr. grādu	KOPĀ vispārējais personāls	t.sk. saimniecī- kais personāls
BF	44	5	8	8	9	0	30	26	1	3	3	7	6	37	
DF	42	14	7	14	3	0	38	35	3	1	0	4	3	36	
EVF	84	24	14	18	25	0	81	56	2	1	0	3	2	62	
FMF	68	13	4	15	8	0	40	33	14	11	3	28	19	129	
ĢZZF	45	9	6	17	3	0	35	32	1	8	1	10	4	34	
HZF	91	23	19	23	22	0	87	67	2	2	0	4	3	85	
JF	52	12	6	9	25	0	52	36	0	0	0	0	0	30	
ĶF	30	5	8	7	2	0	22	20	5	2	1	8	6	54	
MF	83	19	25	18	4	0	66	62	2	12	3	17	6	148	
PPMF	82	23	4	23	23	0	73	49	4	0	0	4	9	186	
SZF	41	10	6	8	6	0	30	26	4	5	2	11	7	75	9
TF	13	3	2	4	3	0	12	9	0	1	0	1	1	3	
VFF	29	11	10	5	3	0	29	27	0	0	0	0	0	2	
VC	11	0	0	2	9	0	11	3	0	0	0	0	0	10	
BD	8	0	0	0	0	0	0	0	0	5	3	8	2	45	11
<b>KOPĀ</b>	<b>723</b>	<b>171</b>	<b>119</b>	<b>171</b>	<b>145</b>	<b>0</b>	<b>606</b>	<b>481</b>	<b>38</b>	<b>51</b>	<b>16</b>	<b>105</b>	<b>68</b>	<b>936</b>	<b>20</b>
<b>LU INSTITŪTI</b>															
LU AI	10	0	0	0	0	0	0	0	2	5	3	10	5	13	
LU ASI	20	0	0	0	0	0	0	0	10	5	5	20	10	27	
LU EKMI	9	0	0	0	0	0	0	0	3	5	1	9	6	6	
LU ĢĢI	11	0	0	0	0	0	0	0	6	5	0	11	6	2	
LU KZI	11	0	0	0	0	0	0	0	4	0	7	11	5	1	
LU ĶFI	25	0	0	0	0	0	0	0	10	10	5	25	10	29	
LU MBI	14	0	0	0	0	0	0	0	6	7	1	14	8	14	
<b>KOPĀ</b>	<b>100</b>	<b>0</b>	<b>0</b>	<b>0</b>	<b>0</b>	<b>0</b>	<b>0</b>	<b>0</b>	<b>41</b>	<b>37</b>	<b>22</b>	<b>100</b>	<b>50</b>	<b>92</b>	<b>0</b>
<b>KOPĀ LU</b>	<b>823</b>	<b>171</b>	<b>119</b>	<b>171</b>	<b>145</b>	<b>0</b>	<b>606</b>	<b>481</b>	<b>79</b>	<b>88</b>	<b>38</b>	<b>205</b>	<b>118</b>	<b>1028</b>	<b>20</b>

Tabula 5.4

**Kopējā personāla skaits sadalījumā pa dzimumiem**

	Sievietes	Vīrieši	Kopā
<b>LU</b>	1774	1014	2788
<b>LU aģentūras</b>	498	506	1004

64% no LU personāla ir sievietes, savukārt LU aģentūrās vīriešu un sieviešu sadalījums ir gandrīz vienāds.

Tabula 5.5

**Sieviešu un vīriešu struktūra LU fakultātēs un institūtos**

LU struktūrvienība	Akadēmiskais personāls			Vispārējais personāls		
	KOPĀ	Sievietes %	Vīrieši %	KOPĀ	Sievietes %	Vīrieši %
BF	44	43%	57%	37	78%	22%
DF	42	17%	83%	36	39%	61%
EVF	84	64%	36%	62	69%	31%
FMF	68	34%	66%	129	47%	53%
ĢZZF	45	53%	47%	34	47%	53%
HZF	91	79%	21%	85	80%	20%
JF	52	50%	50%	30	70%	30%
ĶF	30	37%	63%	54	69%	31%
MF	83	49%	51%	148	70%	30%
PPF	82	80%	20%	186	80%	20%
SZF	41	59%	41%	75	68%	32%
TF	13	46%	54%	3	100%	0%
VFF	29	24%	76%	2	100%	0%
BD	8	88%	13%	45	71%	29%
VC	11	100%	0%	10	90%	10%
<b>Kopā</b>	<b>723</b>	<b>55%</b>	<b>45%</b>	<b>936</b>	<b>68%</b>	<b>32%</b>
LU AI	10	40%	60%	13	31%	69%
LU ASI	20	45%	55%	27	37%	63%
LU EKMI	9	78%	22%	6	50%	50%
LU ĢĢI	11	45%	55%	2	50%	50%
LU KZI	11	64%	36%	1	0%	100%
LU ĶFI	25	40%	60%	29	38%	62%
LU MBI	14	64%	36%	14	71%	29%
<b>Kopā</b>	<b>100</b>	<b>51%</b>	<b>49%</b>	<b>92</b>	<b>42%</b>	<b>58%</b>
<b>KOPĀ</b>	<b>823</b>	<b>55%</b>	<b>45%</b>	<b>1028</b>	<b>66%</b>	<b>34%</b>

Tabula 5.6

## LU aģentūru personāla sadalījums pa dzimumiem

LU aģentūra	Skaitis kopā	Sievietes %	Vīrieši %
LU BI	102	69%	31%
LU CFI	196	24%	76%
LU FI	76	22%	78%
LU FSI	63	54%	46%
LU LFMI	43	70%	30%
LU LVaII	41	88%	12%
LU LVēstI	55	60%	40%
LU MII	193	35%	65%
LU PMI	72	32%	68%
LU PSK	79	85%	15%
LU RMK	84	87%	13%
<b>Kopā:</b>	<b>1004</b>	<b>50%</b>	<b>50%</b>

Tabula 5.7

## LU fakultāšu un LU institūtu akadēmiskā personāla vecuma struktūra

LU struktūrvienība	% līdz 30 g.	% 30 – 40 g.	% 40 – 50 g.	% 50 – 60 g.	% virs 60 g.	Skaitis kopā
BF	11%	18%	20%	27%	23%	44
DF	2%	36%	29%	10%	24%	42
EVF	1%	12%	25%	27%	35%	84
FMF	7%	32%	12%	21%	28%	68
ĢZZF	11%	22%	20%	31%	16%	45
HZF	1%	14%	27%	38%	19%	91
JF	2%	42%	29%	10%	17%	52
ĶF	3%	20%	10%	30%	37%	30
MF	5%	16%	29%	22%	29%	83
PPF	0%	22%	27%	32%	20%	82
SZF	0%	20%	29%	29%	22%	41
TF	0%	31%	46%	15%	8%	13
VFF	0%	7%	31%	34%	28%	29
BD	25%	0%	25%	13%	38%	8
VC	0%	9%	27%	36%	27%	11
<b>Kopā</b>	<b>4%</b>	<b>21%</b>	<b>25%</b>	<b>26%</b>	<b>24%</b>	<b>723</b>
LU AI	0%	40%	0%	20%	40%	10
LU ASI	30%	20%	20%	5%	25%	20
LU EKMI	22%	22%	33%	0%	22%	9
LU ĢĢI	18%	9%	18%	27%	27%	11
LU KZI	9%	36%	9%	9%	36%	11
LU ĶFI	36%	28%	8%	16%	12%	25
LU MBI	21%	14%	0%	29%	36%	14
<b>Kopā</b>	<b>23%</b>	<b>24%</b>	<b>12%</b>	<b>15%</b>	<b>26%</b>	<b>100</b>
<b>KOPĀ</b>	<b>6%</b>	<b>21%</b>	<b>23%</b>	<b>25%</b>	<b>25%</b>	<b>823</b>

Pēc procentuāla sadalījuma 50% LU akadēmiskā personāla ir vecumā līdz 50 gadiem.

Tabula 5.8

**LU aģentūru kopējā personāla vecuma struktūra**

LU aģentūra	% līdz 30 g.	% 30 – 40 g.	% 40 – 50 g.	% 50 – 60 g.	% virs 60 g.	Skaitis kopā
LU BI	15%	21%	8%	15%	42%	102
LU CFI	23%	18%	7%	9%	43%	196
LU FI	16%	8%	8%	13%	55%	76
LU FSI	13%	19%	13%	21%	35%	63
LU LFMI	2%	28%	26%	19%	26%	43
LU LVaII	15%	22%	24%	22%	17%	41
LU LVēstI	11%	7%	4%	16%	62%	55
LU MII	19%	28%	14%	13%	26%	193
LU PMI	8%	10%	15%	18%	49%	72
LU PSK	5%	18%	23%	28%	27%	79
LU RMK	11%	12%	18%	39%	20%	84
<b>KOPĀ</b>	<b>15%</b>	<b>18%</b>	<b>13%</b>	<b>17%</b>	<b>36%</b>	<b>1004</b>

Pēc procentuālā sadalījuma 47% LU aģentūru kopējā personāla ir vecumā līdz 50 gadiem.

Tabula 5.9

**LU akadēmiskā personāla skaits, kas strādā LU aģentūrās**

LU Aģentūra	Aģentūras akadēmiskais personāls	t.sk. LU akadēmiskais personāls, kas strādā LU aģentūrā
LU BI	70	5
LU CFI	109	5
LU FI	38	2
LU FSI	53	13
LU LFMI	33	12
LU LVaII	39	2
LU LVI	39	2
LU MII	92	18
LU PMI	30	0
LU PSK	40	0
LU RMK	16	2
<b>Kopā:</b>	<b>559</b>	<b>61</b>

## LU jaunievelētie profesori 2013.gadā

LU fakultāte	Uzvārds Vārds	Zinātnes nozare	Apakšnozare
DF	Šmite Darja	Datorzinātne un informācijas tehnoloģijas	Programmatūras inženierija
EVF	Dunska Margarita	Ekonomika	Latvijas tautsaimniecība
EVF	Gulbe Māra	Ekonomika	Ekonometrija
FMF	Bula Inese	Matemātika	Matemātiskā analīze un funkcionālanalīze
FMF	Buls Jānis	Matemātika	Diskrētā matemātika un matemātiskā informātika
HZF	Balode Ineta	Valodniecība	Ģermāņu valodniecība (vācu valoda)
HZF	Vladimirska Jeļena	Valodniecība	Romāņu valodniecība (franču valoda)
JF	Briede Jautrīte	Juridiskā zinātne	Valsts tiesības
ĶF	Actiņš Andris	Ķīmija	Fizikālā ķīmija
ĶF	Sūna Edgars	Ķīmija	Organiskā ķīmija
MF	Andersone Daina	Medicīna	Internā medicīna (reimatoloģija)
MF	Kalnbērzs Konstantīns	Medicīna	Ortopēdija
MF	Sīpols Alfrēds Jānis	Medicīna	Normālā fizioloģija
TF	Geikina Laima	Teoloģija un reliģiju zinātne	Sistemātiskā un praktiskā teoloģija (praktiskā teoloģija)
TF	Titāns Normunds	Teoloģija un reliģiju zinātne	Sistemātiskā un praktiskā teoloģija (sistemātiskā teoloģija)

## 5.2. LU UN LU AĢENTŪRU PERSONĀLA DARBĪBA ĀRPUS LU

Tabula 5.11

## LU struktūrvienību un LU aģentūru personāla darbība ārpus LU

Strv.-ba	Uzvārds Vārds	Amats	Pārstāv	Amats pārst.-bas iestādē	Darbības termiņš no
BF	Rostoks Nils	dekāns	Eiropas pārtikas nekaitīguma iestādes ĢMO panelis	loceklis	2012.
BF	Ancāns Jānis	vad. pētn.	Eiropas medicīnas aģentūra	eksperts	2012.
BF	Eze Daina	pētniece	Eiropas kultūru kolekciju organizācija (ECCO)	Prezidente	2010.
BF	30 LU BF darbinieki	dažādi	LZP	eksperts	dažādi
BF un LU BI	Rašals Īzaks	profesors, laboratorijas vadītājs, vadošais pētnieks	Valsts Zinātniskās kvalifikācijas komisija	loceklis	2010.
			ZM Ģenētisko resursu padome	loceklis	[sen]
			Starpresoru ĢMO padome	loceklis	[sen]
			Eiropas Augu selekcijas zinātnieku asociācija (EUCARPIA)	loceklis, Latvijas koordinātors	1995.

Strv.-ba	Uzvārds Vārds	Amats	Pārstāv	Amats pārst.- bas iestādē	Darbības termiņš no
DF	Borzovs Juris	dekāns	UNESCO Latvijas Nacionālās komisijas Zināšanu sabiedrības programmu padome	padomes loceklis	2013.
			LZP Inženierzinātņu un datorzinātnes ekspertu komisija	komisijas loceklis	2013.
			European Quality Assurance Network for Informatics Education Akreditācijas komiteja	komitejas loceklis	2010.
EVF	Purgailis Māris	profesors	NASDAQ OMX RIGA As biedru un emitentu komiteja	loceklis	2006.
EVF	Dimante Džineta	asociētā profesore	International Journal of Pluralism and Economics Education konsultatīvās padomes	locekle (Advisory Board)	2012.
EVF	Šneidere Ruta	asociētā profesore	LR Grāmatvežu asociācija	Valdes priekšs. vietniece	1998.
EVF	Būmane Inga	asociētā profesore	LR Grāmatvežu asociācija	Atestācijas komitejas locekle	2004.
EVF	Daņēviča Dagnija	docente	Latvijas Zvērināto revidentu asociācija	Ētikas komisijas locekle	2007.
EVF	Dubra Elena	profesore	IFO Leibniz Institute for Economic Research at the University of Munich, Germany	Latvijas eksperte	2008.
EVF	Roberts Škapars	profesors	LZP	eksperts ekonomikā	2012.
			RTU	profesoru padomes loceklis	2010.
EVF	Saksonova Svetlana	asociētā profesore	LZP	eksperts ekonomikā	2013.
			LZP	eksperts vadībizinātnē	2013.
EVF	Deniņš Andris	profesors	Latvijas biznesa konsultantu asociācija	prezidents	1995.
			Latvijas darba devēju konfederācija	dalībnieka pārstāvis	2011.
			Latvijas Vērtētāju asociācija	sertificēts vērtētājs, dalībnieks	1996.
			Vācijas-Baltijas tirdzniecības kamera	dalībnieka pārstāvis	2011.
			Latvijas Olimpiskā komiteja	valdes loceklis	2011.
			Latvijas Hokeja federācija	valdes loceklis	2011.
			Rīgas Domes Attīstības Departaments	eksperts	2011.
			Stratēģiskās pētniecības un vadības centrs	valdes priekšsēdētājs	2012.
			Latvijas tirdzniecības un rūpniecības kamera	dalībnieka pārstāvis	1995.
			Latvijas profesoru asociācijas	biedrs	2012.
EVF	Zvidriņš Pēteris	profesors	MK Demogrāfisko lietu Padome	loceklis	2011.

Strv.-ba	Uzvārds Vārds	Amats	Pārstāv	Amats pārst.- bas iestādē	Darbības termiņš no
			Latvijas Statistiķu Asociācija	Valdes loceklis	1999.
			Eiropas Zinātņu un Mākslu akadēmija	loceklis	2006.
			Eiropas Demogrāfisko pētījumu asociācija	loceklis	1987.
EVF	Krūmiņš Juris	profesors	Valsts Zinātniskās kvalifikācijas komisija	loceklis	2011.
			LZA uzraudzības padome	priekšsēdētājs	2012.
			Population Europe, Uzraudzības padome	loceklis	2012.
			LZA Human.un sociālo zin. nodaļas padome	loceklis	2012.
			Nodibinājums Izglītības fonds	valdes loceklis	2012.
			Nodib. Latvijas Augstskolu profesoru asociācija	valdes loceklis	1998.
			International Union for Scientific Study of Population	loceklis	1990.
			European Association for Population Studies	loceklis	1989.
EVF	Bāliņa Signe	asociētā profesore	LR Ekonomikas ministrija, Tautsaimniecības padome	loceklis	2009
			Latvijas Informācijas un komunikācijas tehnoloģijas asociācija	prezidente	2009.
			LZP	eksperts ekonomikā	2013.
EVF	Brēķis Edgars	asociētais pro fesors	LZP	eksperts ekonomikā	2011.
EVF	Gulbe Māra	profesore	Eiropas Komisija	eksperte infor mācijas sabied rības pētījumos un ekonomikas pētījumos	2005.
EVF	Hazans Mihails	profesors	Globāla attīstības tīkla (GDN)	dalībnieks	2003.
			Sociālo zinātņu pētījuma tīkla (SSRN)	dalībnieks	2005.
			Eiropas Darbaspēka ekono mistu asociācijas (EALE)	dalībnieks	2006.
			Eiropas izglītības ekonomikas ekspertu tīkla (EENEE)	dalībnieks	2007.
			LZP	eksperts ekonomikā	2009.
			Bonnas Darba Pētījumu institūts (IZA)	asociētais pētnieks	2010.
			Nodarbinātības Valsts aģentūra, konsultatīvā padome	loceklis	2011.
EVF	Šavriņa Baiba	profesors	CEDIMES Latvija	direktore	beztermiņa
ĢZZF	Briede Agrita	profesore	LZA	eksperts	līdz 11.2016.
ĢZZF	Dēliņa Aija	docente	LZA	eksperts	līdz 07.2013.
ĢZZF	Eglīte Linda	laboratorijas vadītāja	LZA	eksperts	līdz 05.2015.

Strv.-ba	Uzvārds Vārds	Amats	Pārstāv	Amats pārst.- bas iestādē	Darbības termiņš no
ĢZZF	Kalniņa Laimdota	asociētā profesore	LZA	eksperts	līdz 07.2016.
ĢZZF	Kalvāns Andis	laboratorijas vadītājs	LZA	eksperts	līdz 09.2015.
ĢZZF	Kasparinskis Raimonds	dekāna palīgs	LZA	eksperts	līdz 09.2015.
ĢZZF	Kļaviņš Māris	profesors	LZA	eksperts	līdz 05.2015.
ĢZZF	Kokorīte Ilga	laboratorijas vadītāja	LZA	eksperts	līdz 05.2015.
ĢZZF	Krišjāne Zaiga	profesore	LZA	korespondētājlo ceklis, eksperts	līdz 07.2015.
ĢZZF	Lukševičs Ervīns	profesors	LZA	korespondētājlo ceklis, eksperts	līdz 05.2015.
ĢZZF	Melecis Viesturs	profesors	LZA	eksperts	līdz 05.2015.
ĢZZF	Nikodemus Oļģerts	Profesors	LZA	eksperts	līdz 05.2015.
ĢZZF	Penēze Zanda	docente	LZA	eksperts	līdz 06.2014.
ĢZZF	Rūsiņa Solvita	docente	LZA	eksperts	līdz 05.2015.
ĢZZF	Saks Tomas	docents	LZA	eksperts	līdz 07.2015.
ĢZZF	Segliņš Valdis	profesors	LZA	eksperts	līdz 05.2015.
ĢZZF	Spriņģe Gunta	asociētais profesors	LZA	eksperts	līdz 05.2015.
ĢZZF	Stinkulis Ģirts	asociētais profesors	LZA	eksperts	līdz 01.2015.
ĢZZF	Strautnieks Ivars	asociētais profesors	LZA	eksperts	līdz 07.2016.
ĢZZF	Zelčs Vitālijs	profesors	LZA	korespondētājlo ceklis, eksperts	līdz 09.2015.
HZF	Ozoliņa Olga	asociētā profesore	Starptautiskās Franču valodas pasniedzēju federācija	locekle	
			Pasaules Romānistikas un Lingvistikas asociācija	locekle	
			Latvijas Franču valodas pasniedzēju asociācija	prezidente	
			Latvijas valodu pasniedzēju asociācija	locekle	
			Latvijas Pedagogu dome	locekle	
			LR IZM Izglītības kvalitātes valsts dienesta ekspertu komisija	eksperte	
			Latvijas Augstskolu profesoru asociācija	locekle	
			Valsts izglītības satura centrs	ārštata metodiķe	2010.



Strv.-ba	Uzvārds Vārds	Amats	Pārstāv	Amats pārst.- bas iestādē	Darbības termiņš no
HZF	Cigankova Natalja	Docente	EUROCALL (European Association for Computer Assisted Language Learning) un EATAW (European Association of Teachers of Academic Writing)	locekle	
HZF	Karapet-jana Indra	asociētā profesore	Slavic Countries Discourse Linguistics Committee	locekle	
HZF	Rūmniece Ilze	profesore, dekāne	Latvijas Valsts Valodas centrs valodas ekspertu komisija	locekle, priekšsēdētāja	2009.
			Valsts Valodas aģentūra	ārštata konsultante	2007.
			Latvijas Profesoru asociācija	locekle	2002.
			Eiropas Neogrēcistu (EESN) apvienība	korespondētāj- locekle	2004.
HZF un LU LaVI	Druvieta Ina	profesore un vadošā pētniece	Latvijas Republikas Saeima	LR 11. Saeimas deputāte	2011.
			LZA	korespondētāj- locekle	1999.
			Latvijas Valsts valodas centra Latviešu valodas ekspertu komisija	locekle	2009.
			UNESCO Latvijas Nacionālā komisija	locekle	2010.
			Latvijas Nacionālās biblio- tēkas projekta īstenošanas uzraudzības padome	locekle	2010.
			Konsultatīvā padome "Izglītība visiem"	locekle	2009.
			Latvijas Republikas Saeima Izglītības, kultūras un zinātnes komisija	priekšsēdētāja	2010.
			LR Tieslietu ministrijas Latviešu valodas ekspertu komisija	locekle	2010.
			LZA	eksperte	2010.
HZF	Muktupāvels Valdis	asociētaispro- fesors	LZA	korespondētāj- loceklis	beztermiņa
			LZP	eksperts	09.2013.
			AKKA/LAA	priekšsēdētājs	05.2013.
HZF	Radzobe Silvija	profesore	LZA	korespondētājlo- cekle, eksperte	
			LZP	eksperte	
HZF	Grudule Māra	profesore	LZA	korespondētāj- locekle	2010.
HZF	Kalnača Andra	profesore	LZP	eksperte	2010.
			Societas Linguistica Europaea	locekle	2010 .
			Valsts valodas centra Valodas ekspertu komisija	locekle	2010.
HZF	Lokmane Ilga	asociētā profesore	LZP	eksperte	2010.
			Societas Linguistica Europaea	locekle	2010 .

Strv.-ba	Uzvārds Vārds	Amats	Pārstāv	Amats pārst.- bas iestādē	Darbības termiņš no
HZF	Ciematniece Līga	lektore	Societas Linguistica Europaea	locekle	2010 .
HZF	Cimdiņa Ausma	profesore	LZA	korespondētāj- locekle	2010.
			Rīgas Dome	deputāte	2013.
			LZP	eksperte	2006.
HZF	Kursīte-Pakule Janīna	profesore	Latvijas Republikas Saeima	deputāte	2008.
			LZP	eksperte	
HZF	Priede Jānis	asociētais profesors	Eiropas Reliģiju pētniecības asociācijas (EASR)	komisijas loceklis	2012.
			Starptautiskās Reliģiju vēstures asociācijas (IAHR)	komisijas loceklis	2012.
HZF	Veisbergs Andrejs	profesors	Valsts valodas komisija	priekšsēdētājs	2004.
			Valsts valodas komisija	loceklis	2002.
			Latvijas Zinātņu Akadēmija	īstenais loceklis	2013.
			Valsts valodas aģentūras konsultatīvā padome	loceklis	2004.
			Latviešu valodas Habilitācijas un promociju padome	loceklis	1994.
			Latviešu valodas centra ekspertu komisija	loceklis	1998.
			CLARIN Nacionālā konsultatīvā padome	loceklis	2009.
			Baltic Graduate School in Linguistics (Tallinn)	padomes loceklis	2008.
			Baltijas Asamblejas Balva	žūrijas loceklis	2009.
			EURALEX (Eiropas Leksikogrāfijas asociācija)	loceklis	1991.
			AIIC SECO	vēstnieks Latvijā	1994.
LZP Ekspertu padome	loceklis	2010.			
HZF	Šalme Arvils	asociētais profesors	IZM	latviešu valodas apgaves eksperts	
HZF	Žigure Veneta	lektore	Campus Europae	svešvalodu mācīšanas eksperts	
ĶF	Vīksna Arturs	profesors	LATAK	eksperts	
			LZP	eksperts	
			Virtual Institute of Reference Materials	Latvijas pārstāvis	
			Eurachem	Latvijas pārstāvis	
ĶF	Pastare Silvija	asociētā profesore	LATAK	eksperts	
ĶF	Ābele Silvija	asociētā profesore	LZP	eksperts	
ĶF	Actiņš Andris	asociētais profesors	LZP	eksperts	
ĶF	Bartkevičs Vadims	asociētais profesors	LZP	eksperts	

Strv.-ba	Uzvārds Vārds	Amats	Pārstāv	Amats pārst.- bas iestādē	Darbības termiņš no
ĶF	Kaļķis Valdis	asociētais profesors	LZP Latvijas Ergonomikas asociācija	eksperts valdes loceklis	
ĶF	Mekšs Pēteris	asociētais profesors	LZP	eksperts	
ĶF	Orola Liāna	vadošais pētnieks	LZP	eksperts	
ĶF	Erts Donāts	asociētais profesors	LZP	eksperts	
ĶF	Sūna Edgars	asociētais profesors	LZP	eksperts	
ĶF	Vaivars Guntars	docente	LZP	eksperts	
ĶF	Zicmanis Andris	profesors	LZP EFCAT vadības komiteja LZP, Zinātniskās ekspertīzes komisija COST-Action programme	eksperts loceklis priekšsēdētāja vietnieks vadības komitejas loceklis	
ĶF	Švirksts Jānis	asociētais profesors	Latvijas Ķīmijas skolotāju asociācija	valdes loceklis	
ĶF	Priekšāne Anda	asociētā profesore	ECTNA	LU pārstāve	
MF	Andersone Daina	profesore	The UEMS Section of Reuma-tology, The European Board of Rheumatology EULAR ģenerālā asambleja	locekle locekle	2013. 2001.
MF	Dumpis Uga	profesors	VM Starpdisciplinārās komisijas par antimikrobiālo rezistenci darba grupa Baltic Antimicrobial Resistance Network uzraudzības komiteja European Medicines Agency Committee for Human Medicinal Products Northern Dimension Partnership in Public Health and Socieal Well being	loceklis Scientific Advisory Group Core loceklis Antimicrobial Resistance darba grupas loceklis	2013. 2005. 2011. 2011.
MF	Ērglis Andrejs	profesors	Latvijas Kardiologu biedrība Baltijas Invazīvās kardioloģijas biedrība LZA Eiropas kardiologu biedrība "International Journal of Inter-ventional Cardioangiology" "Journal of Cardiovascular Medicine" starpt. zin. padome	prezidents prezidents korespondētāj- loceklis īstenais loceklis redaktoru padome loceklis	2005. 1998. 2008. 2005. 2008. 2011.

Strv.-ba	Uzvārds Vārds	Amats	Pārstāv	Amats pārst.- bas iestādē	Darbības termiņš no
			"American Journal of Cardiology"	recenzents	
			World Journal of Card	recenzents	
MF	Folkmane Inese	asociētā profesore	LZP	eksperts bioloģijā un medicīnā	2009.
			Starptautiskā transplantologu asociācija	asociācijas biedrs	2004.
MF	Gulbe Dagnija	lektore	VM Projektu plānošanas un uzraudzības komisija	medicīnas izglītības iestāžu eksperts	2012.
MF	Hegmane Alīna	docente	Eiropas Medikamentozo onkologu biedrība	Latvijas nacionālā pārstāve ESMO	2012.
			Eiropas komisijas krūts vēža iniciatīva	Latvijas pārstāve	2013.
MF	Jansone Baiba	asociētā profesore	Latvijas Farmakoloģijas biedrība (LFB)	prezidente	2010.
			Eiropas Zāļu aģentūras, Augu izcelsmes zāļu komiteja (HMPC)	Latvijas pārstāvja vietnieks	2011.
MF	Kalējs Jevgenijs	lektors	Latvijas Slimnīcu biedrība	valdes priekšsēdētājs	2010.
			Eiropas Slimnīcu biedrība (HOPE)	valdes loceklis	2008.
MF	Kluša Vija	profesore, Farmako- loģijas katedras vadītāja	Ņujorkas Zinātņu akadēmija	biedre	1995.
			European Brain Council, National Action Group	biedre	2012.
MF	Krams Alvils	asociētais profesors	Latvijas Tuberkulozes un plaušu slimību ārstu asociācija	valdes priekšsēdētājs, sertifikācijas komisijas loceklis	1999.
			Latvijas Tuberkulozes un plaušu slimību ārstu asociācija	valdes priekšsēdētājs	2012.- 2013.
			LR Veselības ministrijas HIV infekcijas, tuberkulozes un seksuālās transmisijas infekciju izplatības ierobežošanas koordinācijas komisija	loceklis	2012.- 2013.
			LR Veselības ministrijas Farmācijas jomas konsultatīvā padome	Latvijas Ārstu biedrības valdes pilnarots pārstāvis	2012.- 2013.
MF	Latkovskis Gustavs	asociētais profesors	Latvijas Ārstu biedrības valde	valdes loceklis	2010.
			Latvijas Ārstu biedrības Sertifikācijas padome	padomes loceklis un priekšsēdētāja vietnieks	2013.
			Latvijas Kardiologu biedrība	valdes loceklis	2003.

Strv.-ba	Uzvārds Vārds	Amats	Pārstāv	Amats pārst.- bas iestādē	Darbības termiņš no
			Žurnāls "Seminars in Cardiovascular medicine"	redakcijas loceklis	2007.
			LZP	eksperts bioloģijā un medicīnā	2009.
MF	Ligere Renāte	asociētā profesore	LZA izdevniecībā Vēstis B daļa	zinātniskā redaktore	2001.
			LZP	eksperts	1996.
MF	Ozoliņš Dzintars	docents	LR Veselības ministrija Stratēģiskā padome	loceklis	2007.
			Latvijas Laboratorijas speciālistu biedrība	valdes priekšsēdētājs	2006.
			Baltijas Laboratorās medicīnas asociācija	valdes loceklis	2006.
MF	Pīrāgs Valdis	profesors, MF prodekāns, Internās medicīnas katedras vadītājs	LZP	padomes loceklis	
			Latvijas Endokrinologu asociācijas valde	valdes priekšsē- dētāja vietnieks	2010.
			LZA	korespondētāj- loceklis	2010.
			P.Stradiņa KUS	Internās medicīnas klīnikas vadītājs	2001.
MF	Puķītis Aldis	asociētais profesors	VAS Paula Stradiņa KUS Zinātniskā padome	padomes loceklis	2010.
			Latvijas Gastroenterologu asociācija	valdes loceklis, Sertifikācijas komisijas loceklis	2014.
			European Board Gastro- enterology and Hepatology	biedrs	2010.
			Scandinavian Baltic Pancreas Club	vadītājs	2010.
			European Society of Gastrointestinal Endoscopy	biedrs	2012.
MF	Riekstiņa Una	asociētais profesors	ZVA	eksperts	2013.
			LZP	eksperts	2010.
MF	Rumba - Rozenfelde Ingrīda	dekāne, profesore, Pediatrijas katedras vadītāja	LZA	korespondētāj- locekle	2006.
			LĀB	sertifikācijas komisijas locekle	
MF	Sīpols Jānis	profesors	Latvijas Endokrinologu asociācija	biedrs	2001.
			LZP	eksperts bioloģijā un medicīnā	2004.
			American Association for the advertisement of science AAAS	biedrs	1983.
			NAASO North American Asso-ciation for the study of obesity	biedrs	1987.

Strv.-ba	Uzvārds Vārds	Amats	Pārstāv	Amats pārst.- bas iestādē	Darbības termiņš no
			FFIV Society for the study of ingestive behaviour	biedrs	1991.
			Society for Neuroscience	biedrs	1986.
MF	Sjakste Nikolajs	profesors, Bioķīmijas katedras vadītājs	„Pārtikas” un Ģenētiski modificēto organismu” komisijas	dalībnieks	2011.
MF	Stāka Aiga	docente	Latvijas Gastroenterologu asociācija	asociācijas biedre	2004.
			European Association for the Study of the Liver	asociācijas biedre	2010.
MF	Vikmanis Uldis	prodekāns, profesors, Onkoloģijas katedras vadītājs	LZA	Korespondētāj- loceklis	1999.
PPMF	Ķestere Iveta	vadošā pētniece	Baltijas pedagoģijas vēsturnieku asociācija	valdes locekle	2011.- 2015.
PPMF	Kalniņa Daiga	lektora p.i.	Latvijas Vides konsultatīvā padome	padomes locekle	2012.
			Latvijas Interesu izglītības konsultatīvā padome	padomes locekle	2012.
PPMF	Sarmīte Tūbele	profesore	Latvijas Logopēdu asociācija	valdes locekle	2007.
			Eiropas logopēdu asociācijā CPLOL	oficiālais Latvijas pārstāvis	2008.
PPMF	Andrejs Rauhvargers	profesors	Latvijas Rektoru padome	Ģenerāl- sekretārs	2001.
			Eiropas Universitāšu Asociācija	vecākais padomnieks	2009.
			Boloņas procesa vadības grupa, Boloņas procesa izvērtēšanas darba grupa	vadītājs	2005.
			ES Izglītības, audiovizuālās jomas un kultūras izpildaģentūra (EACEA)	eksperts	2009.
			Eiropas Augstākās izglītības kvalitātes nodrošināšanas asociācija Association for Quality Assurance in Higher Education (ENQA)	eksperts	2013.
PPMF	Andersone Rudīte	profesore	Starptautiskā asociācija Euro- pean Association „Children’s Identity& Citizenship”	biedre	2007.
			LZP	eksperte	2015.
			Latvijas Matemātikas skolotāju apvienība	prezidente	2014.
			Latvijas profesoru asociācija	biedre	2014.
			Latvijas Pedagogu Dome	valdes locekle	2014.
PPMF	Kaņepēja Ruta Ināra	profesore	Pasaules pirmsskolas izglītības asociācija	padomes locekle	2009.
			Eiropas pirmsskolas izglītības zinātnieku asociācija	biedre	2000.

Strv.-ba	Uzvārds Vārds	Amats	Pārstāv	Amats pārst.- bas iestādē	Darbības termiņš no
			Latvijas Pirmsskolas izglītības asociācija	prezidente	2003.
PPMF	Krūze Aīda	profesore	Ata Kronvalda fonds	valdes locekle	2013.
			Baltijas Pedagoģijas vēsturnieku asociācija	valdes priekšsēdētāja	2010.
			Teodora Lita biedrība (Vācija)	locekle	2006.
			Vēsturiskās un sistemātiskās mācību grāmatu izpētes starptautiskā biedrība	locekle	2007.
SZF	Auers Daunis	asociētais profesors	ES 7.IP Sociālo un Humanitāro zinātņu programmu komiteja	eksperts	2010.
SZF	Bāra Daina	asociētā profesore	Eiropas politisko pētījumu konsorcijs (ECPR)	locekle	
			Valsts prezidenta Ekspertu grupa pārvaldes pilnveidei	locekle	
SZF	Bela Baiba	asociētā profesore	ESA (Eiropas Sociologu asociācija)	RS3 valde	2008.
			LZP	eksperte	līdz 16.05.2015.
SZF	Brikše Inta	profesore	Baltic Media Researchers Association	vice-prezidente	1993.
SZF	Holma Baiba	docente	EUCLID	valdes locekle	2011.
			International Society for Knowledge Organization	biedre	1998.
SZF	Ijabs Ivars	docents	LZP	eksperts	līdz 10.02.2014.
SZF	Ikstens Jānis	profesors	Valsts pārvaldes politikas attīstības padome	loceklis	2002.
			LZP	eksperts	līdz 14.11.2016.
SZF	Kalniņš Valts	docents	Sabiedriskās politikas centrs „Providus”	pētnieks	
			Sabiedrība par atklātību – Delna	padomes loceklis	
SZF	Krūmiņa Līga	docente	Nordic Research School in Information Studies	valdes locekle	2004.
			LR Kultūras ministrijas Biblio-tēku akreditācijas komisijas Augstskolu, zinātnisko un speciālo bibliotēku akreditācijas apakškomisija	locekle	2004.
SZF	Lasmane Skaidrīte	profesore	LZP	eksperte	līdz 27.06.2014.
SZF	Misāne Agita	lektore	American Academy of Religion	biedre	
SZF	Mūze Baiba	lektore	LZA Bibliotēkzinātnes, bibliogrāfijas, grāmatzinātnes un informācijas zinātnes terminoloģijas apakškomisija	locekle	2007.

Strv.-ba	Uzvārds Vārds	Amats	Pārstāv	Amats pārst.- bas iestādē	Darbības termiņš no
			Muzeju, arhīvu, bibliotēku standartizācijas tehniskā komiteja	komitejas priekšsēdētāja, komitejas locekle, darba grupu vadītāja	1997.
SZF	Ozoliņa Žaneta	profesore	LZP	eksperte	līdz 13.02.2017.
			Baltic Development Forum	konsultatīvās padomes locekle	
			Euroscience Open Forum 2014	organizācijas komitejas locekle	
SZF	Reinholde Iveta	asociētā profesore	Valsts pārvaldes attīstības padome	eksperte	2008.
			Eiropas padomes Reģionālo un vietējo pašvaldību kongress (Strasbūra)	neatkarīgā eksperte	2013.
			LZP	eksperte	līdz 25.11.2013.
SZF	Rostoks Toms	docents	Latvijas Ārlietu ministrija Ārpolitikas padome	eksperts	2008.
			LZP	eksperts	līdz 15.12.2014.
SZF	Rozenvalds Juris	profesors	LZP	eksperts	līdz 19.07.2015.
SZF	Senkāne Silva	docente	European Communication Research and Education Association	biedre	2008.
			Baltic Media Researchers Association	biedre	
SZF	Skudra Ojārs	asociētais profesors	Baltic Media Researchers Association	biedrs	1995.
			European Communication Re- search and Education Association	biedrs	2008.
			The Academy of Political Science, New York, New York Fellow of the Academy	biedrs	2009.
SZF	Stepčenko Anna	docente	International Sociological Association	biedre	2010.
SZF	Šķilters Jurgis	asociētais profesors	Cognitive Sciences Society	loceklis	2009.
			European Association for Logic, Language and Information	loceklis	2000.
			Gesellschaft für Semantik	loceklis	2000.
			International Cognitive Linguistics Association	loceklis	2003.- 2013.
			Gesellschaft für Gestalttheorie und ihre Anwendungen	loceklis	2004.
			Deutsche Gesellschaft für Kognitive Linguistik	loceklis	2004.
			LZP	eksperts	līdz 13.12.2017.



Strv.-ba	Uzvārds Vārds	Amats	Pārstāv	Amats pārst.- bas iestādē	Darbības termiņš no
SZF	Tabuns Aivars	profesors	LZP	eksperts	līdz 21.10.2013.
			European Social Survey	biedrs	2008.
			LZA	korespondētāj- loceklis	2001.
SZF	Tisenkopfs Talis	profesors	Eiropas Lauku socioloģijas asociācija	izpildkomite- jas loceklis	2013.
			LZP	eksperts	līdz 17.10.2016.
			UNESCO programmas MOST starpvaldību padome	Latvijas pārstāvis	2011.
			COST domain "Individuals, Society, Culture and Health"	Latvijas pārstāvis	2010.
SZF	Zanders Viesturs	profesors	Ziemeļvalstu un Baltijas valstu darba grupas grāmatniecības, bibliotēku un lasīšanas vēsturē HIBOLIRE	valdes loceklis	2006.
SZF	Zelče Vita	profesors	International Association for Media and Communication Research	locekle	2008.
			European Communication Research and Education Association	locekle	2005.
			Baltic Media Researchers Association	locekle	2000.g.
			LZP	eksperte	līdz 14.11.2016.
SZF	Zepa Brigita	profesore	LZP	eksperte	līdz 25.10.2015.
SZF	Zobena Aija	profesore	LZP	eksperte	līdz 14.11.2014.
TF	Balode Dace	asociētā profesore	LZP	eksperte	līdz 19.07.2015.
TF	Cālītis Juris	docents	Anglikāņu baznīca	priesteris	1996.
			Bērnu un ģimenes centrs "Zvannieku mājas"	dibinātājs un vadītājs	2001.
TF	Geikina Laima	profesore	LZP	eksperte	līdz 24.11.2014.
			LR IZM VISC mācību priekš- metu konsultatīvā padome	eksperte	
TF	Jansone Ilze	vadošā pētniece	LZP	eksperte	līdz 12.12.2014.
			Sabiedrības integrācijas fonds	tekstu redaktore	01.04.- 30.06.2013.
			Latvijas Rakstnieku savienība	revīzijas komisijas locekle	līdz 14.05.2018.
TF	Kokins Ralfs	asociētais profesors	LELB	mācītājs	1994.
TF	Priede Andris	docents	LZP	eksperts	līdz 16.01.2015.
			Romas Katoļu baznīca	priesteris	1994.
TF	Taivāne Elizabete	docente	LZP	eksperte	līdz 16.02.2015.

Strv.-ba	Uzvārds Vārds	Amats	Pārstāv	Amats pārst.- bas iestādē	Darbības termiņš no
TF	Tēraud-kalns Valdis	profesors	LR IZM VISC mācību priekš- metu konsultatīvā padome	eksperts	27.09.2008.
			Latvijas Bībeles biedrība	ģenerāl- sekretārs	
			LZP	eksperts	līdz 16.06.2014.
			Latvijas Grāmatizdevēju asociācija	valdes loceklis	līdz 31.12.2014.
VFF	Mintaurs Mārtiņš	docents	Unesco Latvijas nacionālās Komisijas Kultūras programmu padome	loceklis	2013.
			Starptautiskās pilsētu vēstures komitejas (ICHT)	dalībnieks	2013.
VFF	Svece Artis	lektors	Nacionālā Kultūras padome	loceklis	2011.- 2013.
			Baltijas Filosofijas tīkls ( The Baltic Philosophy Network)	valdes loceklis	2009.
VFF	Zunda Anatolijs	profesors	Latvijas un Krievijas vēsturnieku komisija	līdzpriekš- sēdētājs	2011.
			Pie Valsts prezidenta izveidotā Vēsturnieku komisija	loceklis, pētnieciskās grupas vadītājs	2001.
VFF	Feldmanis Inesis	profesors	Latvijas un Krievijas vēsturnieku komisija	loceklis	2011.
VFF	Taurēns Jānis	asociētais profesors	Latvijas un Krievijas vēsturnieku komisija	loceklis	2011.
VFF	Stranga Aivars	asociētais profesors	Latvijas un Krievijas vēsturnieku komisija	loceklis	2011.
VFF	Straube Gvido	profesors	LR Heraldikas komisija Pie Prezidenta kancelejas	loceklis	kopš komisijas izveides
VFF	Jēkabsons Ēriks	asociētais profesors	Žurnāla “Latvijas Arhīvi” redakcijas kolēģija	loceklis	2011.
			Latvijas Vēsturnieku komisijas pie Valsts Prezidenta	loceklis	1998.
			LZP	eksperts vēsturē	2014.
			Starptautiskā komisija <i>Comission Internationale des Etudes Historiques Slaves</i>	biedrs	2000.
			Latvijas Kara muzeja gadagrā-matas redakcijas komisija	loceklis	2001.
			Lietuvas Kara akadēmijas Zinātņu centra žurnāla “Karo archyvas” redkolēģija	loceklis	2003.
			Asociācijas „The Romanian Association for Baltic and Nordic Studies” Targovistē (Rumānijā) izdevuma „Revista Română de Studii Baltice și Nordice” Starptautiskās programmu padome	loceklis	2009.

Strv.-ba	Uzvārds Vārds	Amats	Pārstāv	Amats pārst.- bas iestādē	Darbības termiņš no
			Polijas Akadēmisko Tradīciju biedrības izdevuma „Historia Academica. Studia i Materiały” Varšavā Zinātniskās padome	loceklis	2009.
			Toruņas universitātes izdevuma „Europa Orientalis. Studia z dziejów Europy Wschodniej i Państw Bałtyckich” redakcijas kolēģija	loceklis	2009.
			Vārmijas un Mazūru universitātes (Oļština) izdevuma „Przegląd Wschodnioeuropejski” Programmas padome	loceklis	2010.
			DU Humanitārās fakultātes Straptautisko zinātnisko lasījumu materiālu „Vēsture: Avoti un cilvēki” gadskārtējā izdevuma Redakcijas kolēģija	loceklis	2011.
			Rumānijas valdības Zinātnisko pētījumu nacionālās padomes pētījumu programma	eksperts	2011.
			universitātes Vēstures un Politikas zinātņu institūta izdevuma „Studia Podlaskie” Redakcijas padome	loceklis	2011.
			Varšavas universitātes izdevuma „Studia Interkulturowe Europy Środkowo-Wschodniej” Programmu padome	loceklis	2011.
			Baltkrievu vēsturiskās biedrības (Bjalistoka, Polija) izdevuma „Białoruskie Zeszyty Historyczne” Zinātniskā padome	loceklis	2011.
			Bjalistokas universitātes Vēstures un arhīvistikas institūta gadagrāmatas „Białostockie Teki Historyczne” Zinātniskā padome	loceklis	2011.
			Baltkrievijas Politisko pētījumu institūta „Palitychna sfera” žurnāla „Belarusian Political Science Review” (Minska-Viļņa) Zinātniskā padome	loceklis	2011.
			Polijas Zinātņu Akadēmijas Slāvistikas institūta gadagrāmatas „Acta Balto-Slavica” Redakcijas kolēģija	loceklis	2012.
			Vitebskas Valsts universitātes zinātnisko rakstu krājuma	loceklis	2012.

Strv.-ba	Uzvārds Vārds	Amats	Pārstāv	Amats pārst.- bas iestādē	Darbības termiņš no
			„Nauchnyje zapiski Vitebskogo gosudarstvennogo universiteta” Redakcijas kolēģija		
			Keļcu universitātes izdevuma „Piotrowskie Zeszyty Historyczne” Programmu Padome	loceklis	2011.
LU ASI	Bērziņa Dina	projekta vadītāja asistents (pētnieks)	Nacionālais kontaktpunkts, SZA, LR IZM, ES Ietvara Programmu (7. IP un Horizonts 2020) NKP „Informācijas un komunikācijas tehnoloģijas,” „Enerģētika,” „Starptautiskā sadarbība”	koordinatore Latvijā	2009.
			LR IZM, ES Ietvara Programmu (7. IP un Horizonts 2020) „Informācijas un komunikācijas tehnoloģijas,” „Enerģētika,” „Starptautiskā sadarbība”	delegāts no Latvijas	2010.
			LZP, Kopuzņēmuma ARTEMIS Publisko iestāžu padome	locekle no Latvijas	2008.
			OEDC, EIA Skolēnu starptautiskās novērtēšanas programmu - PISA, TALIS, TIMS	testēšanas kvalitātes starptautiskais uzraugs Latvijā	2012.
LU ASI	Ekers Aigars	vadošais pētnieks, institūta direktors	The Scientific Committee of FARQUEST – a foresight activity on research in quantum information science and European strategy	biedrs	2011.-2013.
LU ASI	Širante Inga	datu bāzu inženieris	Nacionālais kontaktpunkts, SZA, LR IZM ES Ietvara Programmu (7. IP un Horizonts 2020), NKP	finanšu un juridisko jautājumu koordinatore Latvijā	2013.
			LR IZM, EK 7. Ietvara Programmas HORIZONTS'2020 NKP	Finanšu un juridisko jautājumu delegāts no Latvijas	2009.
LU ASI	Ubelis Arnolds	projekta vadītāja asistents (vadošais pētnieks)	LR IZM, ES Ietvara Programmu (7. IP un Horizonts 2020) NKP "Idejas", "Zināšanu reģioni", "Vienotās pētniecības centrs"	delegāts no Latvijas	1999.
			Nacionālais kontaktpunkts, SZA, LR IZM, ES Ietvara Programmu (7. IP un Horizonts 2020) NKP "Idejas", "Zināšanu reģioni", "Vienotās pētniecības centrs"	koordinators Latvijā	1999.

Strv.-ba	Uzvārds Vārds	Amats	Pārstāv	Amats pārst.- bas iestādē	Darbības termiņš no
LU ASI	Bērsons Imants	vadošais pētnieks	LZA	korespondētāj- loceklis	24.11.1992.
			LZP	eksperts teorētiskā fizikā	11.05.2010.- 11.05.2013.
LU ASI	Spīgulis Jānis	vadošais pētnieks	LZA	īstenais loceklis	29.11.2012.
			LZP	eksperts fizikā lāzeru fizikā un spektroskopija, optika, medicīnas fizika	11.05.2010.- 11.05.2013.
			Eiropas Tehnoloģiskā Platfor- ma "Photonics 21" Darba grupa "Life Sciences and Health"	Latvijas pārstāvis	2009.
			Starptautiskā Optikas Kopmisija (International Commission for Optics, ICO)	Latvijas reģionālās nodaļas prezidents	2006.
			Amerikas Optikas biedrība (Optical Society of America, OSA)	Latvijas reģionālās nodaļas prezidents	2006.
			SPIE - Starptautiskā optikas un fotonikas (lietišķā Optikas inženieru) biedrība	SPIE Fellow (Optics, Photonics)	2011.
			Vispaspules konsorcijs BIOPHOTONICS4LIFE	Latvijas pārstāvis	2012.
LU ASI	Gavare Zanda	vadošais pētnieks	LZP	eksperts fizikā: lāzeru fizikā un spektroskopija	25.11.2010.- 25.11.2013.
LU ASI	Rēvalde Gita	vadošais pētnieks	LZP	eksperts fizikā: lāzeru fizikā un spektroskopija	14.04.2011.- 14.04.2014.
LU ASI	Skudra Atis	vadošais pētnieks	LZP	eksperts fizikā: lāzeru fizikā un spektroskopija	14.04.2011.- 14.04.2014.
			Eiropas Tehnoloģiskā Platforma "Photonics 21" Darba grupa "Security, Metrogy and Sensors"	Latvijas pārstāvis	2010.
			BalticNet-Plasma Tech	Latvijas pārstāvis	2006.
			Lindau Nobela Laureātu Sanāksmes Padome (Council for the Lindau Nobel Laureate Meetings)	Akadēmiskais partneris	2010.
LU ASI	Veilande Rita	vadošais pētnieks	LZP	eksperts fizikā: teorētiskā fizikā	25.11.2010.- 25.11.2013.
LU ASI	Jakovels Dainis	pētnieks	SPIE (Starptautiskā lietišķā Optikas inženieru biedrība)	SPIE biedrs	2008.
			Amerikas Optikas biedrība (Optical Society of America, OSA)	OSA Latvijas reģionālās nodaļas biedrs	2010.

Strv.-ba	Uzvārds Vārds	Amats	Pārstāv	Amats pārst.- bas iestādē	Darbības termiņš no
			Latvijas Jauno zinātnieku apvienība	biedrs	2010.
LU ASI	Saknīte Inga	zinātniskais asistents	SPIE (Starptautiskā lietišķā Optikas inženieru biedrība) Studentu nodaļa	prezidents	2013.
			SPIE (Starptautiskā lietišķā Optikas inženieru biedrība)	SPIE biedrs	2013.
			Amerikas Optikas biedrība (Optical Society of America, OSA)	Latvijas reģionālās nodaļas biedrs	2012.
LU ASI	Asare Lāsma	zinātniskais asistents	SPIE (Starptautiskā lietišķā Optikas inženieru biedrība)	biedrs	2010.
LU ASI	Grabovskis Andris	pētnieks	SPIE (Starptautiskā lietišķā Optikas inženieru biedrība)	biedrs	2010.
LU ASI	Kviesis-Kipge Edgars	pētnieks	SPIE (Starptautiskā lietišķā Optikas inženieru biedrība)	biedrs	2010.
			Latvijas Jauno zinātnieku apvienība	biedrs	2010.
LU ASI	Ļihačova Ilze	pētnieks	SPIE (Starptautiskā lietišķā Optikas inženieru biedrība)	biedrs	2010.
LU ASI	Zaharans Jānis	zinātniskais asistents	SPIE (Starptautiskā lietišķā Optikas inženieru biedrība)	SPIE biedrs	2010.
LU ĢĢI	Jānis Balodis	vadošais pētnieks	RTU Valsts pārbaudījuma komisija	priekšsēdētājs	2013.
			Valsts kosmosa tehnoloģiju attīstības darba grupa	loceklis	2013.
			EUPOS vadības komiteja	loceklis	2002.
LU ĢĢI	Gunārs Silabriedis	vadošais pētnieks	LLU valsts pārbaudījuma komisija	priekšsēdētājs	2010.
			Valsts zemes dienesta mērnī- cības konsultatīvā padome	loceklis	2013.
LU MBI	Stalidzāns Egils	pētnieks	Latvijas jauno zinātnieku apvienība	priekšsēdētājs	
LU MBI	Liepiņš Jānis	pētnieks	Latvijas mikrobiologu biedrības un Latvijas jauno zinātnieku apvienība	valdes loceklis	
LU FSI	Vieda Šellija	vadošā pētniece	Karaliskais Antropoloģijas institūts, Apvienotā Karaliste Medicīnas antropoloģijas komiteja	biedre	1995.
LU LaVI	Balode Laimute	vadošā pētniece	Baltijas studiju asociācija (AABS)	locekle	1989.
			Pasaules lituānistu asociācija	biedre	1994.
			Īmigrantu valodas ekspertu grupa Somijā	locekle	2009.
			Helsinku Universitātes starp- tautiskais forums, Lietuviešu- latviešu forums	biedre	2005.
			Starptautiskā onomastikas zinātņu komiteja	biedre	1999.
LU LaVI	Balodis Pauls	pētnieks	Latviešu valodas ekspertu komisija, Vietvārdu apakškomisija	loceklis	2012.

Strv.-ba	Uzvārds Vārds	Amats	Pārstāv	Amats pārst.- bas iestādē	Darbības termiņš no
LU LaVI	Bušmane Brigita	vadošā pētniece	LZA	korespondētāj- locekle	2000.
			Starptautiskā dialektologu un ģeolingvistu biedrība (SIDG)	locekle	2003.
			LZP	eksperte	2010.
LU LaVI	Bušs Ojārs	vadošais pētnieks, direktora vietnieks	LZP	eksperts	2010.
			LiepU valodniecības nozares promocijas padome	locekle	2010.
			Starptautiskā onomastu biedrība	loceklis	2000.
			LR Tieslietu Ministrijas Latviešu valodas ekspertu komisija	loceklis	2010.
			DU Valodniecības promocijas padome	loceklis	2010.
			Latviešu valodas ekspertu komisijas Vietvārdu apakškomisija	loceklis	2012.
			Starptautiskā onomastikas zinātņu komiteja	biedrs	2013.
			LR Tieslietu Ministrijas Latviešu valodas ekspertu komisija	locekle	2010.
LU LaVI	Jansone Ilga	vadošā pētniece, direktore	LZA	īstenā locekle	2007.
			LZA	senāta locekle	2008.
			Starptautiskās dialektologu un ģeolingvistu biedrība (SIDG)	biedre	2009.
			Starptautiskā onomastikas zinātņu komiteja	biedre	2013.
			LZA	locekle	2010.
			Latviešu valodas ekspertu komisijas Vietvārdu apakškomisija	locekle	2012.
			CLARIN konsultatīvā padome	locekle	2009.
			LZA	eksperte	2010.
			LiepU valodniecības nozares promocijas padome	locekle	2010.
			Valsts Zinātniskas kvalifikācijas komisija	priekšsēdētāja vietniece	2010.
			Jaunpiebalgas Svētā Toma baznīcas atbalsta fonds	valdes locekle	2009.
			Rīgas Latviešu biedrība	biedre	2009.
			LU LaVI	Migla Ilga	pētniece
LU LaVI	Nītiņa Daina	vadošā pētniece	LZA	korespondētāj- locekle	1990.
LU LaVI	Rapa Sanda	zinātniskā asistente	Starptautiskās onomastikas zinātņu komiteja	biedre	2013.
LU LaVI	Siliņa-Piņķe Renāte	pētniece	Latviešu valodas ekspertu komisijas Vietvārdu apakškomisija	locekle	2012.
			Starptautiskās onomastikas zinātņu komitejas	biedre	2013.

Strv.-ba	Uzvārds Vārds	Amats	Pārstāv	Amats pārst.- bas iestādē	Darbības termiņš no
LU LaVI	Stafecka Anna	vadošā pētniece	LR Tieslietu ministrijas Latviešu valodas ekspertu komisija	locekle	2010.
			Starptautiskās dialektologu un ģeolingvistu biedrība (SIDG)	locekle	1997.
			DU Valodniecības promocijas padome	vadītāja vietniece	2010.
			CLARIN konsultatīvās padome	locekle	2009.
			LZA	korespondētāj- locekle	2008.
			LZA	LZP eksperte	2010.
			Rīgas Latviešu biedrība	biedre	2009.
			Latvijas Zinātnieku savienība	biedre	1989.
			Latviešu valodas ekspertu komi-sijas Vietvārdu apakškomisija	locekle	2012.
			LU LaVI	Timuška Agris	pētnieks
Starptautiskā lingvistu komi- teja "Permanent International Committee of Linguists" (CIPL)	deleģēts pārstāvis	2011.			
Latvijas Zinātnieku savienība	biedrs	1989.			
VVC Latviešu valodas ekspertu komisija	loceklis	2000.			
Latviešu valodas ekspertu komisijas Vietvārdu apakškomisijas	loceklis	2012.			
LU LaVI	Zuicena Ieva	vadošā pētniece			
			VVC Latviešu valodas ekspertu komisija	locekle	2000.
LU LVI	Jansone Aija	vadošā pētniece	Starptautiskās tautas mākslas organizācijas „International Organization of Folk Art” (IOV) pie UNESCO	biedre	1997.
LU BI	Osvalde Anita	vadošā pētniece	LZP	eksperts bioloģijā	14.11.2013.- 14.11.2016.
LU BI	Gunta Čekstere	vadošā pētniece	LZP		14.11.2013.- 14.11.2016.
			Latvijas jauno zinātnieku apvie-nības konsultatīvā padome	locekle	2013.
			Dabas retumu krātuve	biedre	2002.
LU BI	Andis Karlsons	Pētnieks	LZP	eksperts bioloģijā	14.11.2013.- 14.11.2016.
LU BI	Jankevica Līga	vadošā pētniece	Standartizācijas, akreditācijas un metroloģijas centrs	vērtētājs, tehniskais eksperts	2007.
			Starptautiskā bioloģiskās kontro-les organizācija (IOBC wprs )	biedrs	2008.



Strv.-ba	Uzvārds Vārds	Amats	Pārstāv	Amats pārst.- bas iestādē	Darbības termiņš no
			Daugavpils Universitāte	vieslektors	2011.
LU BI	Dace Grauda	vadošā pētniece	ECPGR - Eiropas augu ģenētisko resursu sadarbības programmas Industriālo augu darba grupa	dalībniece, Latvijas pārstāve	2006.
LU BI	Vīksne Jānis	vadošais pētnieks	Wetlands International	Latvijas delegāts	1991.
			International Ornithological Committee	loceklis	1994.
			North-Eurasian Ornithological Committee	loceklis	2001.
LU BI	Janaus Māra	vadošā pētniece	BirdLife International Stārķu un ibisu speciālistu grupa	locekle	1989.
LU BI	Keišs Oskars	vadošais pētnieks	European Bird Census Council	valdes loceklis	2010.
			LOB padome	loceklis	2008.
LU BI	Boikova Elmīra	vadošā pētniece	Baltijas jūras biologu starptautiskā asociācija	Latvijas pārstāve	1994.
LU BI	Melecis Viesturs	vadošais pētnieks	LZP	eksperts bioloģijā	2011.
			LZA	korespondētāj- loceklis	2011.
LU LFMI	Grudule Māra	pētniece	LZP Humnaitāro un sociālo zinātņu ekspertu komisija	priekšsēdētāja	2013.
LU LFMI	Laipe Sandis	pētnieks	LZP	eksperts	2013.
LU LFMI	Hausmanis Viktors	vadošais pētnieks	LZP	eksperts	līdz 23.04.2016.
LU LFMI	Burima Maija	pētniece	LZP	eksperte	līdz 31.05.2015.
LU LFMI	Kalnačs Benedikts	vadošais pētnieks	LZP	eksperts	līdz 23.04.2016.
LU LFMI	Vērdiņš Kārlis	Pētnieks	Valsts Kultūrkapitāla fonds	Literatūras nozares eksperts	2012.
LU LFMI	Daija Pauls	Pētnieks	Valsts Kultūrkapitāla fonds	Literatūras nozares eksperts	2013.
LU LFMI	Zeltiņa Guna	Vadošā pētniece	Starptautiskā teātra institūta Latvijas centrs	valdes locekle	1993.
LU LFMI	Eglāja- Kristšone Eva	Pētniece	European Network for Comparative literary studies (ENCLS)	locekle	2011.
LU LFMI	Zeltiņa Guna, Kalna Baiba, Jonīte Dita	Vadošā pētniece, pētniece, asistente	Starptautiskā teātra kritiķu asociācija	locekles	2007.
LU LFMI	Pūtelis Aldis	Pētnieks	Baltic Audiovisual Archival Council (BAAC)	loceklis	2006.
LU LFMI	Bula Dace	Vadošā pētniece	International Society for Ethnology and Folklore (SIEF)	locekle	
LU LFMI	Pakalns Guntis	Pētnieks	International Society for Folk Narrative Research (ISFNR)	loceklis	2006.

Strv.-ba	Uzvārds Vārds	Amats	Pārstāv	Amats pārst.- bas iestādē	Darbības termiņš no
LU LFMI	Bērziņa- Reinsone Sanita	Pētniece	ISFNR, SIEF		2011. 2014.
LU MII	Alberts Māris	vadošais pētnieks	ARTEMIS JU	Latvijas pārstāvis valdē	beztermiņa
			ARTEMISIA	LUMII pārstāvis	beztermiņa
LU MII	Asmuss Svetlana	vadošā pētniece	LZP	eksperte	līdz 05.2013.
LU MII	Balodis- Bolužs Rihards	direktors	LZP	LZP eksperts	2010.
			e-Infrastructure Policy Forum (e-IPF)	Latvijas pārstāvis	2011.
			ceFIMSC (FP7-258542) coordi-nation of the European Future Internet Forum of Member States, Steering Commitee	Latvijas pārstāvis	2011.
			Future Internet Forum (FIF)	Latvijas pārstāvis	2010.
			Rīgas Tehniskā koledža Valsts eksāmenu komisija	priekšsēdētājs	2005.
LU MII	Bārzdiņš Guntis	vadošais pētnieks	LZP	eksperts	līdz 11.2013.
			LZA	korespondētāj- loceklis	2011.
			IANA (Internet Assigned Numbers Authority) un ICANN	Latvijas pārstāvis	1993.
LU MII	Bārzdiņš Jānis	vadošais pētnieks	LZP	eksperts, EK priekšsēdētāja vietnieks	līdz 05.2013.
			LZA	īstenais loceklis	līdz 05.2013.
LU MII	Buiķis Andris	vadošais pētnieks	Saeima	deputāts	
			LZA	īstenais loceklis	2011.
			LZP	eksperts	līdz 05.2013.
LU MII	Bula Inese	vadošā pētniece	LZP	eksperts	2013.
LU MII	Cepītis Jānis	vadošais pētnieks	DU promocijas padome matemātikā	loceklis	2011.
			Žurnāls „Mathematical Model-ling and Analysis” redakcijas kolēģija	loceklis	2012.
LU MII	Cibulis Andrejs	vadošais pētnieks	LZP	eksperts	2012.
			Latvijas matemātikas biedrība	valdes loceklis	2004.
LU MII	Čerāns Kārlis	vadošais pētnieks	LZA	korespondētāj- loceklis	2013.
LU MII	Freivalds Rūsiņš- Mārtiņš	vadošais pētnieks	LZP	eksperts	līdz 05.2013.
			LZA	īstenais loceklis	2012.
			Working Group WG 1.4 of International Federation for the Information Processing	loceklis	1995.

Strv.-ba	Uzvārds Vārds	Amats	Pārstāv	Amats pārst.- bas iestādē	Darbības termiņš no
LU MII	Grūzītis Normunds	vadošais pētnieks	LZP	eksperts	2012.
			Fourth Workshop on Controlled Natural Language (CNL 2014) konferences programmkomiteja	loceklis	2013.
LU MII	Kalis Harijs	vadošais pētnieks	LZP	eksperts	līdz 05.2013.
LU MII	Kalniņš Audris	vadošais pētnieks	LZP	eksperts	līdz 05.2013.
			LZA	korespondētāj- loceklis	2011.
LU MII	Kaškina Baiba	pētniece	TF-CSIRT pārraudzības komiteja	locekle	2013.
			NREN GEANT asambleja	locekle	beztermiņa
LU MII	Opmane Ināra	izpild- direktore	EGI	Latvijas pārstāve	2006.
			Future Internet Forum (FIF)	Latvijas pārstāve	2010.
			SM Elektronisko sakaru nozares padomes darba grupa	eksperts	2011.
LU MII	Opmanis Mārtiņš	pētnieks	Vispasaules skolēnu informātikas olimpiādes (IOI) starptautiskā komiteja	loceklis	2012.
LU MII	Podnieks Kārlis	vadošais pētnieks	LZP	eksperts	līdz 05.2013.
LU MII	Reinfelds Andrejs	vadošais pētnieks	LZA	korespondētāj- loceklis	2011.
			Latvijas matemātikas biedrība	priekšsēdētājs	2012.
			LZP	eksperts	līdz 11.2013.
			DU promocijas padome matemātikā	loceklis	2012.
			LZA	korespondētāj- loceklis	2011.
DU	profesors	1999.			
LU MII	Sataki Katrīna	pētniece	ccNSO padome	locekle	līdz 03.2015.
LU MII	Skadiņa Inguna	vadošā pētniece	LZP	eksperts	2012.
			IC1207 PARSEME COST	dalībnieks	2013.
LU MII	Šostaks Aleksandrs	vadošais pētnieks	LZA	korespondētāj- loceklis	2011.
			LZP	eksperts	līdz 11.2013.
LU MII	Vīksna Juris	vadošais pētnieks	IIF ES 7. IP izvērtēšana	eksperts	2011.
			LZP	eksperts	līdz 11.2013.
			LU akad. konsultatīvā padome "Biomedicīnas un veselības"	loceklis	2009.
			International Cancer Genome Consortium "Data coordina- tion and management" komiteja	loceklis	2009.

Strv.-ba	Uzvārds Vārds	Amats	Pārstāv	Amats pārst.- bas iestādē	Darbības termiņš no
RMK	Voita Daina	direktora vietniece zinātniskajā darbā	Eiropas Veselības Psiholoģijas biedrība	biedrs	2011.
			Latvijas Fiziologu biedrība	valdes locekle	2010.
			„Latvijas mūžizglītības atbalsta centrs”	valdes locekle	2008.
PSMK	Gulbe Dagnija	direktores vietniece	Veselības ministrijas Projektu plānošanas un uzraudzības komisija	Medicīnas izglītības iestāžu eksperts	2012.
PSMK	Erkena Dace	Sociālās aprūpes katedras vadītāja	Laklājības ministrija Sociālā darba speciālistu sadarbības padome	eksperts	2008.
LU CFI	Jansons Jānis	pētnieks	LZA	goda doktors	11.2013.
LU CFI	Purāns Juris	laboratorijas vadītājs	LZA	akadēmiķis	12.2013.
LU CFI	Banys Juras	Viļņas universitātes rektors	LZA	ārzemju loceklis	12.2013.
LU CFI	Christensen Nils	profesors	LZA	ārzemju loceklis	12.2013
LU PMI	Tamužs Vitauts	vadošais pētnieks	Europaea Academia	īstenais loceklis	1995.
			European Academy of Science		2000.
			LZA	īstenais loceklis	1992.
			Latvijas Mehānikas nacionālā komiteja	prezidents	1992.– 2013.
			IUTAM /International Union of Theoretical and Applied Mechanics	ģenerālās asamblejas loceklis	1992.
			ISIMM /International Society for the Interaction of Mechanics and Mathematics	loceklis	1992.
LU PMI	Štrauss Vairis	vadošais pētnieks	Latvijas Standartizācijas birojs (LVS) LVS/STK/21, LVS/STK/31	loceklis	1994.
			Latvijas Nacionālais akreditācijas birojs (LATAK)	vērtētājs	1994.
LU PMI	Jansons Juris	vadošais pētnieks	LZA	īstenais loceklis	

### **5.3. LU UN LU AĢENTŪRU PERSONĀLAM PIEŠĶIRTIE APBALVOJUMI UN GODA NOSAUKUMI**

#### **5.3.1. Stipendijas un apbalvojumi LU studentiem**

Latvijas Ekonomikas attīstības foruma (LEAF) Balvu saņēma labākie zinātnisko darbu autori. Konkursā par otro labāko atzīts EVF absolventes Ingas Jēkabsones maģistra darbs „Labklājības pētīšanas sistēma Latvijas pašvaldībām”. Žurnālā "Jurista Vārds" 2013.gada pētniecisko darbu konkursā pirmo vietu šogad dalīja divi konkursanti - LU studenti D. Pudelis un J.Janums. JF notika starptautiskas tiesas procesa izspēles „Philip C. Jessup International Moot Court Competition” Baltijas kausa izcīņa, kurā ceļojošo kausu ieguva pārstāvji no LU. Konkursā "Labākais jaunais tulkoātājs 2012", kuru rīkoja tulkojumu birojs "Skrivanek Baltic" sadarbībā ar piecām Latvijas augstskolām, uzvarēja HZF Rakstiskās tulkošanas profesionālās maģistra studiju programmas students Aivars Mazzariņš. MF students Vadims Parfejevs par izcilību pētniecībā ieguva Šveices SCIEX programmas stipendiju.

DF studenti Kārlis Senko, Jevgēnijs Vihrovs un Normunds Vilciņš (FMF) iekļuva Pasaules studentu komandu programmēšanas sacensību finālā, savukārt Rūdolfs Bundulis un Jānis Timma uzvarēja Latvijas-Lietuvas robotikas sacensībās. Elīna Kalniņa saņēma Venera fon Sīmensa balvu, Jūlija Ovčiņņikova - Lēdijas Adas balvu, bet Rihards Krišlauks - Čārlza Bebidža balvu.

Tūrisma attīstības valsts aģentūras organizētajā studentu zinātniski pētniecisko darbu konkursā panākumus guva EVF studenti - 1.vietu ieguva Kārlis Ivans, bet atzinību par bakalaura darbu saņēma Sandija Fišere, Ieva Reijere un Linda Rudzīte. Pamatojoties uz starptautiska konkursa rezultātiem EVF students Aigars Lazdiņš piedalījās 3 mēnešu ilgā praksē ES pārstāvniecībā Otavā, Kanādā, bet EVF absolvente Agnese Bukovska saņēma Fulbraita studentu stipendiju un maģistrantūrā studēs ekonomiku Djūka universitātē.

HZF studente Sanita Briežkalne par izcilu maģistra darbu saņēma Kārļa Dziļlejas fonda balvu un Veronikas Strēlertes balvu, savukārt Arnis Korševskis - Imanta Ziedoņa piemiņas stipendija un Veronikas Strēlertes balvu. Par izcilu bakalaura darbu Kārļa Dziļlejas fonda balvu saņēma arī Ilze Adlere.

SZF studenti guva panākumus “Digital Communication Award 2013”, kur 1.vietu ieguva Paula Vilsons, bet 2. vietu Klinta Verbele. Savukārt Mārtiņš Hiršs ar Baltijas–Amerikas brīvības fonda stipendiju studēs starptautiskās attiecības.

VFF studenti Rihards Šteins un Anastasija Smirnova izpelnījās atzinību ES mājas organizētajā konkursā – ES erudīts 2013.

Latvijas Studentu Apvienības Gada balvas no LU studentiem saņēma Aigars Rasnačs (FMF) nominācijā «Gada debija» un LSA akadēmiskā virziena vadītāja Inguna Zariņa (PPMF) nominācijā «Gada Valdes cilvēks».

#### **5.3.1.1. LU mecenātu stipendijas**

Ik gadu LU studentiem iespējams iegūt LU Fonda projektu un mecenātu stipendijas. 2013.gadā LU Fonds nodibinātas piecas jaunas stipendijas: Gunāra un Ināras Blumbergu stipendija ar mērķi atbalstīt JF studentus, kuru pētnieciskās intereses ir autortiesības; Dzintras Uībo izcilības stipendija MF labākajam ārstniecības programmas studentam pēc 1.kursa rezultātiem; Mundheim ģimenes stipendija izcilniekiem - labākajam bioloģijas un ķīmijas bakalaura programmas absolventam, kas turpina studēt maģistrantūrā; divas jaunas novada stipendijas - Salaspils novada stipendija un Saldus novada stipendija "Medusmaize".

## LU mecenātu stipendijas 2013.gadā

Stipendijas nosaukums	Stipendiātu skaits	
	2012/2013.ak.g.	2013/2014.ak.g.
Kristapa Morberga stipendija	18	18
Kristapa Morberga inženierzinātņu stipendija (RTU)	6	6
Stipendija „Ceļamaize”	7	9
M.M.V.Petkevičs piemiņas stipendija	10	10
Ernesta Felsberga piemiņas stipendija	2	2
Alfrēda Bīlmaņa piemiņas stipendijas	2	
Modra K. Gulbja piemiņas stipendija	1	1
Žana Lapuķa piemiņas stipendija	11	11
Kārļa Kaufmaņa piemiņas stipendija	3	
J.Priedkalna Medicīnas zinātņu pētniecības fonda stipendija	2	
Gunāra un Ināras Blumbergu stipendija		2
Mundheim ģimenes stipendija		2
LELBĀL Rītdienas fonda stipendija	1	1
„Ad verbum” humanitāro zinātņu stipendija	1	1
„Ad verbum” tulkošanas stipendija	1	1
Latvijas zvērinātu notāru padomes stipendija	1	
Zvērinātu advokātu biroja „Sorainen” stipendija	1	1
Vēstnieka A.Pildegoviča stipendija	1	1
Farmācijas "Mēness aptiekas" stipendija		3
Izcilības stipendija topošajiem ārstiem		1
Valpro stipendija	2	2
„Groglass” cietvielu fizikas stipendija	1	
Cietvielu fizikas "Sidrabe" stipendija		3
„Tilde” datorikas stipendija	2	
Velku stipendija	2	
Olainfarm stipendija	3	3
Jelgavas novada pašvaldības stipendija	3	4
Salaspils novada pašvaldības stipendija		3
Saldus novada pašvaldības stipendija «Medusmaize»		3
<b>Kopā</b>	<b>81</b>	<b>88</b>

**5.3.1.2. LU rektora atzinības un pateicības LU studentiem**

LU rektora atzinība - sakarā ar LU Studentu padomes Gada balvas pasniegšanu:

- Laurai Ikaunieci (PPMF) – par nenovērtējamo spēku un laiku, kas ieguldīts, apvienojot akadēmisko dzīvi ar augstākā līmeņa sporta sasniegumiem.
- Signei Žvagiņai (BF) – par nesavtīgu sava laika un enerģijas ziedošanu, lai palīdzētu ievest studentu dzīvē jaunos pirmkursniekus.
- FMF jauktajam korim "Aura" ar diriģentu Edgaru Vītolu – par ieguldīto darbu, lielo enerģiju un radošumu, kas ļāva nest Latvijas Universitātes vārdu ne tikai Latvijā, bet arī pasaulē.
- Ingunai Zariņai (PPMF) – par izturību un nesavtīgu ieguldījumu studentu interešu pārstāvēniecībā augstākajā līmenī.

LU rektora atzinība par ieguldījumu un izcilu darbu studējošo interešu pārstāvēniecībā:

- Jurim Ķibildam, Zanei Rutkovskai, Oskaram Līkopam (BF); Līgai Lasmanei (ĶF)
- Ievai Rukšānei, Ievai Nāgelei, Rihardam Krišlaukam, Aivaram Šāblim (DF)
- Līgai Zaķei (FMF); Elzai Žumburei (ĢZZF); Katrīnai Kalniņai (HZF)
- Jurim Janumam, Jānim Dobelniekam, Edvijam Zandaram, Anrijam Šimkum (JF)
- Filipam Latkovskim, Andrai Čudarei, Egitai Gailei (SZF).

LU rektora atzinība - par ieguldījumu organizējot un vadot FMF starptautiskās komandu sacensības matemātikā, kurās Latvijas komanda izcīnīja pirmo vietu: Jurim Škuškovnikam (FMF absolventam), Paulai Jankovskai, Elzai Līnai Liniņai (FMF), Mārim Valdatam (DF zinātniskā grāda pretendents) Kārlim Lapiņam (DF), Edītei Jākobsonei (BF), Artjomam Ļipinam (PPMF).

LU rektora atzinība - par aktivitāti, izdomu un lielu darba ieguldījumu, organizējot un vadot FMF salidojumu: Sandai Blomkalnai, Mairai Belovai, Līgai Veinbergai, Inesei Bērziņai, Raivim Bētam, Laurai Vēzei, Robertam Kiršteiņam, Jānim Šmitam, Valdim Zuteram, Paulai Jankovskai, Zanei Kalniņai, Zanei Lankai, Jānim Kalniņam, Kirilam Solovjovam, Andreasam Šulcam, Jānim Ratniekam, Ievai Ozolniecei, Jānim Eglītim, Diānai Babičai, Aigaram Rasnačam, Ingai Jonānei, Brigitai Zuterei, Lienei Gobiņai, Antrai Dzērvei, Aismai Atpilei, Atvaram Tramam, Maksimam Sokolovam, Ievai Nāgelei, Ievai Rukšānei.

LU rektora atzinība - DF 2013. gada absolventiem, FMF jauktā kora „Aura” dalībniekiem, kuri ar savu darbību visā studiju laikā ir veicinājuši LU tēla atpazīstamību un popularizējuši to sabiedrībā: Rihardam Krišlaukam, Ievai Nāgelei, Ievai Rukšānei, Zanei Siliņai.

LU rektora atzinība - 2013. gada absolventiem, studentu pašpārvaldes aktīvistiem un FMF kora „Aura” dalībniekiem, kuri visā studiju laikā ir veicinājuši LU tēla atpazīstamību, popularizējuši LU un FMF sabiedrībā, arī Latvijas skolās, organizējuši un vadījuši fakultātes studentu sabiedrisko dzīvi: Kalvim Alpmam, Harijam Ceriņam, Daigai Čerānei, Ievai Dasmanei, Aleksandrai Fjodorovai, Kristīnei Glodei, Madarai Jēkabsonai, Kasparam Kadiķim, Zanei Kalniņai, Robertam Kiršteiņam, Mārtiņam Kokainim, Ievai Ozolniecei, Leonorai Pahirko, Karolai Pankei, Jūlijai Perveņeckai, Līgai Prancānei, Unai Salnājai, Jānim Šmitam, Agrim Špīsam, Sabīnei Trēdei, Jurim Venčelam, Brigitai Zuterei, Inesei Dronkai, Mikam Lūsītim, Mārai Presnikovai, Lienei Ziediņai.

Tabula 5.13

**LU rektora atzinību par veiksmīgu zinātnisko darbu izstrādi sadalījums pa fakultātēm**

LU fakultāte	Piešķirto atzinību skaits
DF	41
EVF	124
FMF	19
ĢZZF	26
HZF	85
ĶF	7
MF	51
PPMF	112
SZF	78
TF	3

### 5.3.2. LU struktūrvienību un aģentūru darbiniekiem piešķirtie apbalvojumi un stipendijas

#### 5.3.2.1. Prestižas stipendijas

2013.gadā Fulbraita stipendiju studijām un pētniecībai ASV saņēma LU Kognitīvo zinātņu un semantikas centra direktors asoc. prof. Jurgis Šķilters un PPMF pasniedzēja Dace Visnola. Savukārt Baltijas-Amerikas brīvības fonda stipendija piešķirta SZF asoc. prof. Daunim Aueram. L'ORÉAL Latvijas stipendijas „Sievietēm zinātnē” saņēma CFI zinātniskā asistente dabas zinātņu maģistre Liāna Širmane. Par izciliem sasniegumiem laukaugu selekcijā un šī darba popularizēšanā. Jāņa Lielmaņa prēmiju saņēma BF profesors Īzaks Rašals. Haralda Biezā stipendiju Pētījuma "Reliģijpētniecība: vēsture, metodes, teorija" izstrādi saņēma TF profesors Tēraudkalns Valdis

#### 5.3.2.2. Apbalvojumi LU darbiniekiem

FMF prof. Jānim Spīgulim par ievērojamiem izgudrojumiem šķiedru optikā un biofotonikā pasniegta izgudrotāja Valtera Capa. Daļanā (Dalian), Ķīnā notikušajā Pasaules Ekonomikas forumā tika apbalvoti pasaules izcilākie prāti – četrdesmit jaunie zinātnieki no 19 valstīm, starp viņiem arī FMF asoc.prof. kvantu fiziķis Vjačeslavs Kaščejevs. Viņš saņēma arī Ministru kabineta Atzinības rakstu. Savukārt CFI direktors Andris Šternbergs kļuvis par Baltijas zinātņu akadēmiju medaļu laureātu. DF prof. Andris Ambainis novērtēts par izciliem rezultātiem kvantu skaitļošanas teorijā, par ko viņš šogad saņēmis arī LZA augstāko apbalvojumu – Lielo medaļu un Eiropas grantu kā viens no 300 Eiropas izcilākajiem pētniekiem. Kolektīva balsojumā par Augstākās tiesas gada cilvēku 2013.gadā atzīts AT Senāta Civillietu departamenta senators, JF prof. Kalvis Torgāns. PPMF prof. Tatjanai Koķei, LU Bioloģijas institūta vadošajam pētniekam, MF Farmakoloģijas katedras vadītājai prof. Vijai Zaigai Klušai un Matemātikas un informātikas institūta Mākslīgā intelekta laboratorijas vadītājam, vadošajam pētniekam Andrejam Spektoram par nopelniem Latvijas valsts labā piešķirti Triju Zvaigžņu ordeņi. Savukārt vēstures izpētes un popularizēšanas biedrība titulu “Gada vēsturnieks Latvijā” piešķīra VFF prof. Ērikam Jēkabsonam. Atzinības krustu saņēma vēsturnieks, ilggadējais LU VFF profesors, Dr.habil.hist.Antonijs Zunda. Savukārt Margaritas Stārastes medaļa piešķīta LU Neklātienes matemātikas skolas vadītājam un Profesora Cipariņa kluba dibinātājam prof. Agnim Andžānam.

**LZA vārdbalvas zinātniekiem** saņēmuši - Edgara Siliņa balvu fizikā LU CFI laboratorijas vadītājam Dr.habil.phys. Vladimiram Kuzovkovam par rakstu ciklu „No haosa uz sakārtotību caur difūziju” un Marģera Skujenieka balvu statistikā – akadēmiķis Juris Krūmiņš par vienotas tematikas zinātnisku darbu kopumu „Iedzīvotāju paredzamā dzīves ilguma, tā diferenciacijas un palielināšanas faktoru statistiskā analīze (1993 – 2013)”.

**LZA vārdbalvas jaunajiem zinātniekiem** piešķirtas - Ludviga un Māra Jansonu balva fizikā Dr.phys. Dmitrijam Zablockim – LU Fizikas institūta siltuma un masas pārnese laboratorijas pētniekam - par darbu “Mikrokonvektīvās parādības neizotermiskās un neviendabīgās magnētisko nanodaļiņu dispersijās”, bet Zentas Mauriņas balva literatūrzinātnē piešķirta Mg. Helēnai Akatovai (LU Humanitāro zinātņu fakultāte) – par darbu „20.gadsimta 70.gadu latviešu prozas kritikas principi”.

LU CFI pētnieki Juris Purāns, Aleksejs Kuzmins, Jevgēnijs Kotomins un Aleksandrs Kaļinko nominēti kā autori **LZA labākajam darbam** par pretestības pārslēgšanās mehānisko izpēti, bet pētnieki Aivars Vembris, Andrejs Tokmakovs un Mārtiņš Rutkis ir autori LZA labākajam darbam par organiskiem stikliem.

Ar Senāta lēmumiem 2013.gadā **LU Goda doktora grāds** piešķirts LU mecenātei Annai Justīnei Čakstei-Rollins par nesavtīgu atbalstu Latvijas izglītībai, par LU un Latvijas vārda nešanu pasaulē; Maskavas Ekonomikas augstskolas profesoram Pjotram Avenam par



zinātnisko un praktisko ieguldījumu Latvijas attīstībā un sadarbībā ar Krieviju, kā arī atbalstu LU; Masarika Universitātes profesoram Jozefam Gruskam par turpat vai pusgadsimtu ilgo ieguldījumu rietumu – austrumu zinātnisko kontaktu veidošanā, pasaulē pirmo monogrāfiju kvantu skaitļošanā, kā arī auglīgo sadarbību ar LU datorīkiem; Kornela Universitātes profesoram Jurim Hartmanim par celmlauža veikumu algoritmu sarežģītības teorijā, Rīgas kā Tjuringas balvas laureāta dzimtas pilsētas iezīmēšanu pasaules kartē, kā arī desmitiem gadu ilgo sadarbību ar LU datorīkiem.

**LU Goda biedra nosaukums** - LU mecenātam Džonam Medveckim par nesavtīgu atbalstu Latvijas izglītībai, par LU un Latvijas vārda nešanu pasaulē. **LU emeritus profesora goda nosaukums** - asociētajam profesoram Andrim Brokam, profesorei Aīdai Krūzei. Savukārt LU FSI vadošai pētniecei Viedai Šellijai piešķirts **Rīgas Stradiņa universitātes Goda doktora grāds** par izciliem sasniegumiem un nozīmīgu ieguldījumu Latvijas un RSU attīstībā.

**LU Gada balva** - par zinātniskās skolas izveidošanu piešķirta LU emeritētajiem profesoriem Elmāram Grēnam un Viktoram Ivbulim. Par oriģinālu pētījumu rezultātiem - FMF profesoram Ruvinam Ferberam un ĢZZF profesorei Zaigai Krišjānei. Par izcilu promocijas darbu Ivaram Indānam (Starptautiskās migrācijas procesi un to pārvaldība Latvijā pēc pievienošanās ES) un par akadēmisko pēctecību ĶF profesoram Valdim Kaļķim un EVF docentam Henrijam Kaļķim. Turpināta arī aizsāktā tradīcija piešķirt balvu zinātnes komunikācijā. LU balva „**Mēneša pētnieks 2013**” piešķirta LU profesoram Andrejam Ērglim. Savukārt LU balvu „Pētījums 2013” saņēma profesors Andris Ambainis un asoc. profesors Vjačeslavs Kaščejevs par pētījuma „Datorzinātnes pielietojumi un tās saiknes ar kvantu fiziku” skaidrojumu rakstā „PĒTĪJUMS par nākotnes datoriem”. Par **LU Gada darbiniekiem 2013.gadā** atzīti Arnis Būmanis, LUIS vadošais sistēmanalītiķis, un Laila Lisenko EVF lietvede. Apbalvojumu piešķir LU darbiniekiem, kuri nav no akadēmiskā personāla un ir veicinājuši LU studentu, darbinieku vai sadarbības partneru apmierinātību, darbā apliecinājuši tādas vērtības kā, piemēram, studentu, darbinieku vai sadarbības partneru vēlmu īstenošana un rezultātu sasniegšana, elastība un radoša pieeja darbam. LU rektors sadarbībā ar LU Fondu un mecenātiem par aktuālu vajadzību ieraudzīšanu un projektu realizēšanu 2009.-2013.gadā piešķīra arī deviņas pateicības – DF dekānam profesoram Jurim Borzovam, HZF docentei Aivitai Putniņai, MF dekānei profesorei Ingrīdai Rumbai-Rozenfeldei, TF dekānam asociētajam profesoram Ralfam Kokinam, TF docentam Jurim Cālītim, VFF asociētajam profesoram Ērikam Jēkabsonam, FMF Dabaszinātņu un matemātikas izglītības centra vadītājai Dacei Namsonai, LU Sporta servisa centra direktoram Uģim Biseniekam, Virslīgas kluba FS «Metta/LU» komunikācijas vadītājam Emīlam Latkovskim.

Vairāki LU ASI darbinieki 2013.gadā saņēmuši nozīmīgas balvas. Tā **starptautiskā izgudrojumu izstādes " Minox 2013" laureāta balvu** par jaunu daudzmodālu ierīci ādas bezkontakta diagnostikai - SkImager saņēma profesors Jānis Spīgulis. **Biophotonics – Riga 2013** atzinības balvu saņēma pētniece Ilze Ļihačova, bet vadošā pētniece Zanda Gavare **Starptautiskajā Plazmas fizikas konferencē** saņēma balvu par labāko postera prezentāciju.

BF lektorei Kamitai Eglītei piešķirts **LR MK Goda diploms** par sasniegumiem darbā ar talantīgiem skolniekiem, bet profesors Īzaks Rašals saņēma Latvijas Agronomijas biedrības atzinības rakstu par izciliem sasniegumiem laukaugu selekcijā un šī darba popularizēšanā.

**Ministru Kabineta balva** par skolēnu sagatavošanu Starptautiskajai bioloģijas olimpiādei 2013.gadā piešķirta LU MBI pētniekiem Jānim Liepiņam un Agnesei Kokinai.

**IZM Atzinības rakstu** - par milzīgo ieguldījumu studentu programmētāju komandu gatavošanā saņēma DF profesors Guntis Arnicaņš. Par nozīmīgu ieguldījumu izglītības sistēmas attīstībā un mācību procesa organizācijā PPMF docente Ligita Stramkale.

Vairāki LU MII darbinieki 2013.gadā saņēmuši nozīmīgas balvas. **LR IZM pateicības rakstu** - par nozīmīgu ieguldījumu datorzinātņu nozarē un LU MII attīstībā saņēmis vadošais

pētnieks Kārlis Podnieks, bet par iedvesmojošu komandas vadību Vispasaules skolēnu informātikas olimpiādē „IOI2013” tas piešķirts pētniekiem Rihardam Opmanim un Mārtiņam Opmanim, viņi saņēmuši arī **Valsts izglītības satura centra pateicības un LIKTA goda rakstu**. LU MII vadošais pētnieks Andrejs Cibulis par darbu ar talantīgiem skolēniem saņēmis **Rīgas domes Izglītības, kultūras un sporta departamenta Goda rakstu un Bauskas Valsts ģimnāzijas Atzinību**, bet pētnieks Sergejs Kozlovičs Venera fon Sīmensa Izcilības balvu par doktora darba ""Transformāciju vadītā arhitektūra un tās grafiskie prezentācijas dziņi"" izstrādi"

**Rīgas Domes pateicību, un Alsungas novada domes Goda rakstu** - par nozīmīgu ieguldījumu vides izglītības jomā, kā arī interešu izglītības attīstībā saņēma PPMF lektora p.i. Daiga Kalniņa. Savukārt **Goda rakstu Starptautiskā Luda Bērziņa pedagogu radošo darbu konkursā saņēma** PPMF lektora p.i. Daiga Kalniņa un TF profesore Laima Geikina. PPMF profesore Andersone Rudīte saņēma Ukrainas nacionālās Dragomanova Pedagoģiskās universitātes diplomu par starptautiskās sadarbības veicināšanu ar LU. **FSE (Federation Skouts d'Europe) medaļu** par ilggadīgu ieguldījumu skautu kustībā Latvijā un ārpus tās saņēmis TF docents Andris Priede. **Latvijas Bankas Atzinības rakstu**, - par ieguldījumu Latvijas eiro projektā saņēmušas HZF profesore Ilze Rūmniece un asociētā profesore Gunta Roziņa. **Latvijas Mērnieku biedrības Goda zīmi** par nopelniem izglītībā un zinātnē LU ĢĢI vadošais pētnieks Jānis Balodis. LU KZI direktors Andrejs Ērglis saņēma **Veselības ministrijas goda rakstu** par sasniegumiem Latvijas kardioloģijas attīstībā.

Vairāki LU FMI darbinieki 2013.gadā saņēmuši nozīmīgas balvas. Eiropas Zinātņu un Mākslu akadēmijas (EZMA) veicināšanas balva (**Mazā Fēliksa balva**) par novatoriskiem pētījumiem saņēma pētnieki Pauls Daija un Sandis Laime. Vadošais pētnieks Arnolds Klotiņš saņēma **Lielo mūzikas balvu** par izcilu ieguldījumu Latvijas mūzikas vēstures izpētē un **"Dienas" gada balvu kultūrā** par fundamentālu un aizraujoši uzrakstītu pētījumu ar plašu kontekstu un pārsteidzošiem, jauniem faktiem. Savukārt vadošais pētnieks Benedikts Kalnačs saņēma **Liepājas pilsētas Gada balvu** zinātnē par izcilu ieguldījumu salīdzināmajā literatūrzinātnē. LU LVI vadošā pētniece, Aija Jansone kā XXV Dziesmu svētku tautas tērpu skates priekšsēdētāja saņēma Latvijas Kultūras Ministrijas un Latvijas Nacionālā kultūras centra pateicību.

**LU Studentu padomes Gada balvas** saņēma Inta Brūna, EVF dekāne – nominācija „Gada dekāns”, Viktors Freibergs, SZF pasniedzējs – nominācija „Gada pasniedzējs”, Ilona Kuka, LU SP izpilddirektore – nominācija „Gada LU studentu draugs”, Inguna Zariņa (PPMF) – nominācija „Gada senators”, Laura Ikauniece (PPMF) – nominācijā “Gada students” un Signe Žvagiņa (BF) - nominācijā “Gada mentors”.

2013.gadā kopā 155 LU darbiniekiem ir izteikta LU rektora un amatpersonu atzinība un pateicība, kā arī piešķirtas LU nozīmītes un pildspalvas. 2013.gada apbalvojumu sadalījums pa struktūrvienībām attēlots 4.3.4.tabulā.

**2013.gadā LU darbiniekiem piešķirto LU apbalvojumu sadalījums pa  
struktūrvienībām<sup>47</sup>**

<b>Struktūrvienība</b>	<b>Apbalvojumu skaits</b>	<b>Struktūrvienība</b>	<b>Apbalvojumu skaits</b>
AkD	4	ĶF	2
ASI	3	LD	1
ĀD	2	LU EKMI	2
BD	6	MF	3
BF	10	LUZTM	1
LUB	1	PD	1
DF	12	PPMF	7
EVF	18	Rektorāts	3
FMF	21	SP	14
FUD	8	StS	1
ĢZZF	5	SZF	9
HZF	13	VC	1
JF	3	VFF	4
<b>KOPĀ</b>			<b>155</b>

---

<sup>47</sup> Pēc pamata darba vietas.

## 6. INFRASTRUKTŪRA

### 6.1. IEGULDĪJUMI ĒKU RENOVĀCIJĀ UN MODERNIZĀCIJĀ

2013. gadā veikti šādi ēku renovācijas un modernizācijas darbi:

- Raiņa bulvārī 19 – Ls 105 255 mācību un darba telpu remonts MF struktūrvienību izvietojšanai II un IV stāvos, Lielas aulas ērģeļu restaurācijas kārtējais posms;
- Aspazijas bulvārī 5 – Ls 256 685,- MF zobārstniecības mācību klīnikas izbūve, parketa grīdas remonts un lakošana III un IV stāvu foajē un gaitenēs, grīdas pārbūve 2 telpās, kosmētiskais remonts 3 mācību telpās un III-IV stāvu gaitenēs;
- Jūrmalas gatve 74/76 – Ls 49 362,- mācību telpu remonts, grīdas seguma nomaiņa darba telpā un gaiteņa centrālajā daļā, krēslu stiprināšana divās auditorijās, pakāpienu un karnīzes remonts;
- Botāniskais dārzs – Ls 41 953,- tualetes un sadzīves telpu rekonstrukcija, kanalizācijas ierīkošana administratīvajā ēkā;
- Babīte – Ls 14 974,- laistīšanas ūdensvada ierīkošana;
- Lielvārdes iela 24 – Ls 20 793,- fasādes elementu sakārtošana, ugunsgrēka atklāšanas un trauksmes signalizācijas ierīkošana;
- Rūpniecības iela 10 – Ls 37 360,- Konfūcija institūta mācību centra un Indijas centra telpu remonts un ierīkošana.

### 6.2. IEGULDĪJUMI LU DABASZINĀTŅU AKADĒMISKĀ CENTRA IZVEIDĒ

- Rīgā, Torņkalna rajonā LU plāno izveidot modernu studentu pilsētiņu ar pieciem studiju korpusiem un visu nepieciešamo aktīvai studiju dzīvei.
- 2013.gadā noslēdzās iepriekšējā gadā uzsākta Akadēmiskā centra 1.kārtas, kurā paredzēts izbūvēt Dabaszinātņu akadēmisko centru, tehniskā projekta izstrādes, būvniecības un autoruzraudzības iepirkuma procedūra. 2013.gada 27.septembrī starp LU un iepirkumā uzvarējušo pretendentu pilnsabiedrību „LNK Industries Group” tika noslēgts līgums par Dabaszinātņu akadēmiskā centra tehniskā projekta izstrādi, būvniecību un autoruzraudzību, kurš paredz būvdarbus pabeigt līdz 2015.gada 30.jūnijam.
- Ņemot vērā salīdzinoši īsos līguma izpildes termiņus, pirms līguma noslēgšanas jautājums par atbalstu projekta tālākai īstenošanai tika skatīts Ministru kabinetā, kurš atbalstīja projekta īstenošanas turpināšanu ar nosacījumiem, ka LU izveidos specializētu projekta vadības grupu un Valsts izglītības attīstības aģentūra pārliecināsies, ka atbilstoši līguma noteikumiem tiek paveikti projektēšanas darbi.
- Līdz ar līguma noslēgšanu pilnsabiedrība „LNK Industries Group” sadarbībā ar LU uzsāka intensīvu darbu pie tehniskā projekta izstrādes. 2013.gada nogalē projekta vadības grupa un tehniskā projekta izstrādātājs veica nepieciešamos priekšdarbus, lai nodrošinātu, ka 2014.gada 1.ceturksnī tiek uzsākti Dabaszinātņu akadēmiskā centra būvdarbi

## **7. KOMUNIKĀCIJA AR SABIEDRĪBU**

### **7.1. LU SABIEDRISKĀS ATTIECĪBAS**

SAD darbība tiek organizēta strādājot portāla, preses centram, radio, foto aģentūrai, tirgvedības speciālistam, ziņu redaktoriem un korespondentiem. Organizētas preses konferences, īstenota cieša darbība ar prezidenta kanceleju, ministru kabinetu un ministrijām. Realizētas pozicionēšanās kampaņas fakultātēm un universitātei kopumā. Īstenota aktīva un veiksmīga sadarbība ar plašsaziņas līdzekļiem Latvijā, kā arī ar reklāmas devējiem un atbalstītājiem.

Arī 2013. gadā LU aktīvi iesaistās Eiropas universitāšu sabiedrisko attiecību un informācijas speciālistu asociācijas (EUPRIO) aktivitātēs un šajā organizācijā ir Latvijas oficiālais un vadošais pārstāvis.

#### **7.1.1. Preses centrs**

2013. gadā LU Preses centra vadībā tika izdots ceturtais reprezentatīvais materiāls 'LU Gada pārskats'. Tas iekļauj nozīmīgākos rādītājus par Universitātes un tās struktūrvienību darbības būtiskākajiem rādītājiem, svarīgākajiem statistikas datiem, informāciju par ievērojamākajiem zinātniskajiem, pētnieciskajiem, studiju kā arī sportiskajiem un citiem sasniegumiem. Materiāla apjoms – 28.lpp, valodas: latviešu un angļu.

Ar nemainīgu regularitāti iznācis LU reprezentatīvais žurnāls „Alma Mater”, pavisam četri numuri gadā četri numuri – pavasara, vasaras, rudens un ziemas – ar 36 oriģinālrakstiem. Žurnāla jaunākie izdevumi un iepriekšējo žurnālu arhīvs ir publicēts LU galvenajā lapā. Žurnāla tematika ir plaša, aptverot visdažādākās Universitātes dzīves aspektus, tajā skaitā dažādas zinātnes un pētniecības jomas, kultūras dzīves aktivitātes, mecenātismu, LU vēsturi, studentu aktivitātes un daudzas citas tēmas.

Februārī un augustā īstenotas aktivitātes LU darbinieku sapulces ietvaros un ieguldīts darbs LU Gada balvu pasniegšanas ceremonijas organizēšanā. LU portālā īstenoti regulāri publikāciju cikli Mēneša pētnieks” un „Pētījums”, kuros stāstīts par aktuāliem LU pētījumiem dažādās zinātnes nozarēs. Interneta balsojumā un žūrijas vērtējumā tika noteikti veiksmīgāko publikāciju autori un pētnieki kuriem tika pasniegtas LU Zinātnes komunikācijas balvas.

#### **7.1.2. Portāls**

LU portālā [www.lu.lv](http://www.lu.lv) gan latviešu, gan angļu valodā tiek publicēta aktuālā informācija par studijām, notikumiem un paredzētajām aktivitātēm LU. 2013. gadā tika nodrošinātas deviņas interneta tiešraides pasākumiem „Zinātnes kafetīca”, 104 tiešraides diskusijām, konferencēm, semināriem u. c. pasākumiem. Visvairāk skatītāju (31 887) bija konferences par Satversmes preambulu tiešraidei.

Ik gadu palielinās LU portālā ievietoto ziņu skaits. IP adrešu skaits, no kurām apmeklēta LU portāla publiskā daļa, mēnesī sasniedza vidēji 120 000.

Pabeigtas 10 dažādas sarežģītības interneta mājaslapas, izmantojot LU satura vadības rīku un vienotu dizainu. Arī 2013.gadā LU bija līdere augstskolu vidū sociālajos tīklos Facebook un Twitter izveidoto profilu sekotāju skaita ziņā. 2013. gadā LU profila sekotāju skaits sasniedza 6987 sekotājus Facebook portālā, 5547 sekotājus Twitter portālā, 1177 sekotājus Draugiem.lv, 1258 sekotājus LinkedIn portālā. 2013. gadā LU kanālā Youtube sasniedza 92788 skatījumus.

#### **7.1.3. Fotoarhīvs**

LU fotoattēlu krājums papildināts ar apmēram 7 700 attēliem, no kuriem ap 6 950 attēlu pieejami publiskajā fotoarhīvā <http://foto.lu.lv>. Kopējais attēlu skaits sasniedzis vairāk nekā 62

000. Mēnesī LU publiskajam fotoarhīvam ir vidēji 4 000 apmeklējumu. Augstas izšķirtspējas attēli mēnesī vidēji tiek lejupielādēti/apskatīti 110 000 reižu. Fotoattēli tikuši izmantoti dažādos LU un preses izdevumos, kā arī interneta portālos. Mēnesī tiek veikti aptuveni 5 800 meklēšanas pieprasījumu. Biežāk apmeklētie ir PPMF, VFF, HZF, kā arī Bibliotēkas un Botāniskā dārza attēli.

#### **7.1.4. LU Radio NABA (FM 93,1)**

2013. gadā LU radio NABA (FM 93,1) īstenots darbs pie LU radio programmas realizācijas – nodrošināta tās vadība, īstenotas virkne jaunu programmu, kā arī pilnveidots interaktīvais portāls [www.naba.lv](http://www.naba.lv). Izstrādātas jaunas studentu pārraižu sadaļas un ziņu izlaidumi, piemēram, apskati par izglītību, zinātņi un kultūru. 2013. gadā izskanējuši 85 raidījumi un 140 ziņu izlaidumi par izglītības un LU tematiku. Kopumā īstenoti 42 regulāri raidījumi, kuru realizācijā bija iesaistīti 92 cilvēki, no tiem 49 - LU studenti vai absolventi. Vērtējot pēc jauno studentu iesaistīšanās programmas veidošanā, vadošas pozīcijas ieņem SZF, EVF, PPMF un VFF studenti. Universitātes radio NABA 2013. gadā klausītāju skaits saglabājies 20 000 apjomā. Veiksmīgi īstenota regulāra programmas pašreklāma, ar koncertiem un ceļojošo foto izstādi atzīmēta radio 11. gadadiena.

#### **7.1.5. Publicitāte, reklāma un svarīgi kvantitatīvie rādītāji**

Īstenots aktīvs darbs auditorijas uzrunāšanai, virkne LU konferenču, semināru un studentu iniciētiem pasākumiem.

SAD īstenoja virkni reklāmas aktivitāšu potenciālo studentu piesaistē - radīti jauni LU publicitātes video un audio klipī, kuri tika translēti televīzijās (TV3, 3+, TV6, CTC, RenTV), radio programmās (NABA, KHR, EHR, SuperFM, StarFM, Top Radio, Radio Skonto), 21 preses izdevumā (Diena, Ir, Latvijas Avīze, Ilustrētā zinātne, Ilustrētā vēsture, Kas Jauns, Ieva, MK Latvija u.c.), un 57 interneta portālos ([tvnet.lv](http://tvnet.lv), [delfi.lv](http://delfi.lv), [diena.lv](http://diena.lv), [draugiem.lv](http://draugiem.lv), [spoki.lv](http://spoki.lv), [inbox.lv](http://inbox.lv), [facebook.com](http://facebook.com), u.c. – kopā 53,4 milj. impr., kas ir 181% no plānotā impresiju apjoma), kā arī prezentācijās. Veikts regulārs reklāmas monitorings un analīze.

Veiksmīgi īstenota LU dalība izstādē Skola 2013, nodrošināta LU stenda darbība.

2013.gadā LU Preses centra sagatavotos ikrīta mediju apskatus saņēma 296 adresāti, kas ir par 10 vairāk nekā 2012.gada beigās. Saskaņā ar LU mediju apskata rezultātiem, LU pieminēta 12 220 publikācijās, radio raidījumos un televīzijas sižetos. Kopumā Latvijas mērogā raksti, raidījumi, sižeti un atsauces par LU veidoja 44% no visām publikācijām par augstāko izglītību 2013.gadā.

Izvērtējot fakultāšu publicitāti, visaugstākos rādītājus uzrādījusi Sociālo zinātņu fakultāte ar 610 pieminējumiem ziņās, sižetos un raidījumos, tai seko Juridiskā fakultāte ar 419 pieminējumiem, kā arī Pedagoģijas, psiholoģijas un mākslas fakultāte ar 251 pieminējumu.

2013.gadā tika nosūtītas preses relīzes 416 mediju un interesentu kontaktadresēm. Medijiem, dažādām valsts institūcijām, nevalstiskajām organizācijām, kā arī citiem interesentiem izsūtīta 341 preses relīze. Paziņojumi sagatavoti sadarbībā ar LU struktūrvienībām (aktīvākās fakultātes – SZF, EVF, MF, DF, HZF; BF, PPMF, VFF, ĢZZF, citas aktīvākās struktūrvienības – Dabaszinātņu un matemātikas izglītības centrs, Bibliotēka un Akadēmiskā bibliotēka, Botāniskais dārzs, EVF Biznesa inkubators, Eiropas un sabiedrības attīstības studiju akadēmiskais centrs, Filozofijas un socioloģijas institūts, Cietvielu fizikas institūts, Literatūras, folkloras un mākslas institūts, radio NABA, Zinātņu un tehnikas vēstures muzejs, SZF Sociālo un politisko pētījumu institūts).

## **7.2. LU STUDENTU PADOME**

LU SP ir uz vienu gadu vēlētā institūcija, kuru veido LU studējošo pārstāvji no visām 13 fakultātēm. Tās galvenais pastāvēšanas mērķis ir LU studējošo interešu un tiesību pārstāvēšana gan LU, gan ārpus tās akadēmiskos, kultūras un sociālo lietu jautājumos. Biedrība kopā ar fakultāšu studējošo pašpārvaldēm un LU SP Biroju, kas ir atbalsta struktūrvienība LU SP, realizē dažādus projektus un pasākumus, kas vērsti uz studiju vides pilnveidošanu un studējošo saiknes veicināšanu ar LU un tās tradīciju izziņāšanu un ievērošanu.

### **7.2.1. LU studējošo svētki „Aristotelis”**

Studējošo saikni ar LU Biedrība veicina jau pirms pirmās studiju dienas, kad jau 47.gadus notiek LU studējošo svētki „Aristotelis”, kas ir publisks pasākums ar vairākām daļām, no kurām pirmā daļa Doma laukumā ar LU amatpersonu, viesu un studējošo svinīgajām uzrunām. Studējošie dziesmu un svētku vēlējumu pavadībā ar saukļiem, plakātiem un dažādām izdarībām rāda savu piederību savai fakultātei un visai Universitātes saimei.

Noslēdzoties svētku uzrunām, visa Universitātes saime un laipni aicinātie viesi vienojas gājienā no Doma laukuma cauri Vecrīgai garām Brīvības piemineklim, kur tiek nolikti ziedi. Gājiens noslēdzās pie Alma Mater jeb galvenās LU ēkas Raiņa bulvārī 19.

Vakara daļā visi LU studējošie tiek aicināti pulcēties vienuviet, lai nosvinētu jaunā studiju gada uzsākšanu. Svētki norit līdz pat rītam: uzstājas Latvijā atzīti mūziķi, notiek konkursi ar iepriecinošām balvām utml.

Biedrība nodrošina šī pasākuma koncepcijas un scenārija izstrādi un tā organizēšanu, to saskaņojot ar visām pasākumā iesaistītajām pusēm. Pirms pasākuma Biedrība nodrošina saziņu un atļauju saskaņošanu ar Rīgas Doma, Rīgas Domes Satiksmes departamentu, Neatliekamo medicīnisko palīdzības dienestu, Latvijas Radio, SIA “Pilsētas EKO Serviss”, Rīgas Doma pārvaldi, Rīgas pieminekļu aģentūru, Rīgas pilsētas būvvaldi, Valsts policiju un Valsts ugunsdzēsības un glābšanas dienestu. Biedrība aicina uz pasākumu valsts amatpersonas un citus viesus teikt uzrunas pasākuma oficiālajā daļā. Lai pasākuma apmeklētājus priecētu ar konkursiem un balvām, Biedrība sadarbojas ar dažādiem pasākuma atbalstītājiem. Lai nodrošinātu studējošo iesaisti pasākumā, Biedrība organizē komunikāciju ar fakultāšu studējošo pašpārvaldēm un nodrošina pasākuma reklāmu medijos.

Pasākuma laikā Biedrība nodrošina visu apkalpojošo personālu: pasākuma vadītājus abās pasākuma daļās, gājiena koordinētājus, par tehnisko drošību un sabiedrisko kārtību atbildīgās personas, atbildīgos par saziņu ar tehniskā un muzikālā nodrošinājuma sniedzējiem, kā arī visu apkalpojošo personālu gan Doma laukumā, gan gājiena laikā, gan svētku daļā vakarā, kuri rūpējās par svētku dalībnieku informēšanu, nogādāšanu svētku vietās veica citus organizatoriskus darbus, lai nodrošinātu veiksmīgu pasākuma norisi.

### **7.2.2. LU SP Projektu konkurss**

Katru pavasari Biedrība rīko un administrē Projektu konkursu. Tā ir iespēja Latvijas Universitātes studentiem saņemt atbalstu studentu projektu realizēšanai. Daļa projektu konkursā ir iespēja realizēt savas idejas, iniciatīvas un veicināt savu akadēmisko izaugsmi.

Konkursa galvenie mērķi ir:

- sekmēt Latvijas Universitātes studentu iesaistīšanu akadēmiskajās aktivitātēs, veicināt pieredzes iegūšanu saistībā ar šāda veida pasākumiem;
- veicināt jaunrades un pētniecības projektus;
- veicināt starptautisko sadarbību akadēmiskajā jomā;

- atbalstīt kultūras, sporta un sociālo projektu un pasākumu īstenošanu Latvijas Universitātē;
- veicināt Latvijas Universitātes studentu aktivitāti un līdzdalību aktuālu problēmu risināšanā, sekmējot viņu dzīves kvalitātes uzlabošanu.

Kopējais finansējuma fonds ir 11 000 LVL. Projektu izvērtēšana notiek divās kārtās, pirmajā tiek vērtēta projekta ideja, atbilstība konkursa mērķiem, projekta ietekme uz apkārtējo vidi un sabiedrību u.c. Atbilstoši nolikumam, uz otro kārtu pretendenti tiek uzaicināti prezentēt savu projekta ideju klātienē.

Biedrība izstrādā un aktualizē LU SP Projektu konkursa nolikumu un pieteikumu formas. Lai studējošie uzzinātu par šo iespēju iegūt finansējumu akadēmiskajiem, sociālajiem, sporta vai kultūras projektiem, biedrība koordinē konkursa reklamēšanu LU studējošajiem. Biedrība organizē atlases kārtas, iesaistot kompetentus LU studējošo pārstāvjus un darbiniekus.

### **7.2.3. Studiju procesa uzlabošanas konkurss**

Šogad Biedrība īpaši pievērta uzmanību LU studiju procesa uzlabošanai, lai patiesi īstenotu LU devīzi "Izcilība studijās un pētniecībā". Studiju procesa uzlabošanas konkurss ir iespēja studējošajiem vai pasniedzējiem uzlabot savu studiju procesu vai ieviest ko jaunu.

Projektu var izstrādāt un pieteikuma anketu aizpildīt ikviens LU studējošais vai mācībspēku pārstāvis. Pirms iesniegšanas šo pieteikumu caurskata attiecīgās fakultātes studējošo pašpārvalde, kas ir papildus drošības garantants pieteikuma nozīmīgumam.

Konkursa kopējais finansējums ir 5000 latī. Pieteikumu ir jāiesniedz līdz katra mēneša pēdējai darba dienai. Katra mēneša sākumā kopā sanāk Biedrības administrēta konkursa pieteikumu izvērtēšanas komisija, kura izvērtē kuriem pieteikumiem un kādā apmērā tos atbalstīt.

Tāpat kā LU SP Projektu konkursa gadījumā, biedrība izstrādā un aktualizē Studiju procesa uzlabošanas konkursa nolikumu un pieteikumu formas. Biedrība koordinē konkursa reklamēšanu LU studējošajiem, to pārstāvjiem un mācībspēkiem. Biedrība organizē atlases kārtas, iesaistot kompetentus LU studējošo pārstāvjus un darbiniekus.

### **7.2.4. Akadēmiskais seminārs**

Jau vairāku gadu garumā LU SP gada pirmajā pusē rīko Akadēmisko semināru. Šī semināra ietvaros esošie un potenciālie LU SP un FSP akadēmisko virzienu vadītāji un aktīvisti tiek savākti vienkopus, lai identificētu aktuālākās akadēmiskās problēmas gan fakultāšu ietvaros, gan visā universitātē. Tāpat notiek arī apmācības ar mērķi celt šī semināra dalībnieku kapacitāti un iemaņas akadēmisko problēmu risināšanai.

Ar šī semināra palīdzību tiek nodrošināta nemainīgi liela studentu iesaisti akadēmisko jautājumu risināšanā ar mērķi noturēt un celt studiju kvalitāti Latvijas Universitātē.

Biedrība izstrādā šī pasākuma koncepciju un nodrošina tā realizāciju, kā arī veic komunikāciju atbalstītājiem un ar semināra lektoriem un nodarbību vadītājiem. Tiek nodrošināts arī apkalpojošais personāls seminārā uz vietas.

### **7.2.5. Mentoru sistēma**

Apzinoties to, ka mācības un studiju vide ir ievērojami citādāka kā mācības un vide skolā, LU SP veido sistēmu, kas palīdz integrēt jaunus studentus studiju dzīvē, palīdz iejusties, radīt piederības sajūtu universitātei un attiecīgajai fakultātei, kā arī palīdz risināt problēmjautājumus, kas rodas pirmkursniekiem iepazīstot LU kārtību dažādos jautājumos.

Šīs mentoru sistēmas ietvaros, katram pirmkursniekam ir iespēja saņemt palīdzību no kāda augstāka kursa studenta, kura uzdevums ir noskaidrot pirmkursnieka iedzīvošanās pakāpi,



galvenos problēmjaudījumus un palīdzēt tos risināt, lai studiju uzsākšana pirmkursniekam Latvijas Universitātē būtu maksimāli patīkama un atvieglota.

Biedrība ir šīs sistēmas koncepcijas izstrādātāja un koordinētāja, kā arī veic saziņu ar mentoru sistēmas atbildīgajiem fakultātēs. Biedrība veic apmācību organizēšanu, tai skaitā, lektoru piesaisti.

#### **7.2.6. Pavasara un rudens talka**

Ik gadu vienu dienu pavasarī un rudenī Biedrība aicina Universitātes saimi, padomes vecbiedrus un draugus no Latvijas augstskolu studējošo pašpārvaldēm sakopt vienu no zaļākajiem Universitātes objektiem – Botānisko dārzu Imantā. Sapulcinātie cilvēki uzkopj Botāniskā dārza teritoriju, veicot dažāda veida dārza darbus. Pēc darba beigām Biedrība talkotājiem organizē pikniku un dažāda veida aktivitātes svaigā gaisā. Talka veicina studējošo atbildību pret LU, rakstura stingrību darbā un patiku pret aktīvu dzīvesveidu.

Biedrība izstrādā pasākuma scenāriju un nodrošina pasākuma norises organizēšanu. Pirms pasākuma tiek nodrošināta pasākuma reklamēšana, veidojot sadarbību ar atbalstītājiem un sadarbības partneriem. Lai pasākuma apmeklētājus priecētu ar konkursiem un balvām, Biedrība sadarbojas ar dažādiem pasākuma atbalstītājiem. Pasākuma laikā biedrība nodrošina atbalsta personālu (darba koordinatorus, ēdienreīzu galda klājējus utml.), kā arī pasākuma vadītājus.

#### **7.2.7. LU SP Sporta spēles**

LU SP Sporta spēles tradicionāli ir viens no gada notikumiem Universitātes sporta vidē. Pavasara izskaņā Biedrība Sporta spēlēs pulcē aktīvākos, lai pirms vasaras brīvsoļa iestāšanās pavadītu laiku kopā ar kursabiedriem, pasniedzējiem un draugiem no LU un citām Latvijas augstskolām.

Sporta spēles kā tradīcija iedibinātas 2003.gadā, lai tieši pirms vasaras sesijas sākuma jūnijā popularizētu veselīgu un aktīvu dzīves veidu. Sporta spēles ne tikai vieno, bet arī veicina komandas garu un veselīgu konkurenci.

Interesenti tiek aicināti veidot komandas 14 - 20 cilvēku sastāvā. Aktīva dzīvesveida veicināšanai komandām tiek piedāvāts izpausties plašā sporta veidu klāstā: volejbolā, futbolā, strītbolā, peintbolā, tautas bumbā, frisbijā, tenisā, kā arī virves vilkšanā, netradicionālās stafetēs, armreslingā un citos individuālajos izturības, spēka un veiklības uzdevumos. Sportisku sacensības garu uztur dīdžejs visu spēļu garumā.

Sporta spēļu dalībniekiem Biedrība nodrošina vieta telšu pilsētiņu, ēdināšanas iespējas, kā arī medpersonāla pieejamība. Uzvarētāju komandas tiks apbalvotas ne vien ar spožiem kausiem un medaļām, bet arī ar garšīgām un vērtīgām balvām no spēļu atbalstītājiem.

Biedrība nodrošina šī pasākuma koncepcijas un scenārija izstrādi un tā organizēšanu, to saskaņojot ar visām pasākumā iesaistītajām pusēm. Pirms pasākuma Biedrība nodrošina saziņu un atļauju saskaņošanu ar Salacgrīvas pilsētu, Salacgrīvas vidusskolu, Salacgrīvas Zvejniekparka sporta kompleksu un ēdinātājiem. Lai sporta spēļu disciplīnu uzvarētājus priecētu ar konkursiem un balvām, Biedrība sadarbojas ar dažādiem pasākuma atbalstītājiem. Lai nodrošinātu studējošo iesaisti pasākumā, Biedrība organizē komunikāciju ar fakultāšu studējošo pašpārvaldēm un nodrošina pasākuma reklāmu studējošo un LU mediju kanālos.

Pasākuma laikā Biedrība nodrošina visu apkalpojošo personālu: pasākuma vadītājus, sporta disciplīnu tiesnešus, atbalsta personālu, kas rūpējās par sporta spēļu dalībnieku informēšanu un veic citus organizatoriskus darbus, lai nodrošinātu veiksmīgu pasākuma norisi.

### **7.2.8. LU studentu Gada balva**

Tuvojoties kārtējā gada izskaņai, ne vien katram sev, bet arī lielākiem vai mazākiem kolektīviem un darba saimēm Biedrība piedāvā atskatīties uz padarīto aizvadītā gada ietvaros pasākumā „LU studentu Gada balva”.

LU Studentu gada balva ir Universitātes studentu iedibināta tradīcija, lai atskatītos uz paveikto laika posmā, kas saucams par LU Studentu padomes sasaukumu. Gada balvas pasniegšanas ceremonija Biedrībai ir gada pēdējais lielākais organizatoriskais darbs, īsi pirms jaunā sasaukuma sanākšanas un padomes valdes vēlēšanām.

Pasākums tika izveidots un tiek organizēts kopš 2007. gada. Pirmā Gada balvas ceremonija noritēja 2007. gada 9. novembrī, nominantiem, LU SP biedriem, Universitātes vadībai un pasniedzējiem pulcējoties Lielajā aulā. Togad vairāku nomināciju laureāti nu ir kļuvuši par neatņemamu LU vēstures sastāvdaļu.

Biedrība nodrošina šī pasākuma koncepcijas un scenārija izstrādi un tā organizēšanu. Pirms pasākuma Biedrība rūpējās par cienesta sarūpēšanu vakara daļai. Biedrība nodrošina balvu dizaina un koncepcijas izstrādi, kā arī piesaista pasākumam atbalstītājus, lai nodrošinātu pienācīgas balvas nomināciju ieguvējiem. Lai nodrošinātu studējošo iesaisti pasākumā, Biedrība organizē komunikāciju ar fakultāšu studējošo pašpārvaldēm un nodrošina pasākuma reklamēšanu. Pasākuma laikā Biedrība nodrošina apkalpojošo personālu, pasākuma vadītājus un mūziķus, kas uzstājas un nodrošina muzikālo pavadījumu vakara daļā.

### **7.2.9. Couple Learning Programme**

Biedrība sadarbībā ar RTU un RSU studējošajiem organizē bezmaksas valodas apguves programmu „Couple Learning programme”. Tās mērķis ir veicināt Latvijas studenti interesi apgūt svešvalodas, kā arī iepazīstināt ārvalstu studentus ar latviešu valodu un kultūru, kā arī veicināt starpkultūru dialogu jauniešu vidū un uzlabot to komunikācijas prasmes. Galvenais katra programmas dalībnieka uzdevums ir mācīt savu dzimto valodu savam pāriniekam

Programma ir bezmaksas. Tās ilgums ir 3 mēneši, kuros paredzētas kontroltikšanās divreiz mēnesī, kad valodas mācītājiem un apguvējiem ir iespēja pārbaudīt savas iegūtās zināšanas praksē, kā arī kopīgi atraktīvi pavadīt laiku ar citiem dalībniekiem.

Ārvalstu studenti tematiskās kontroltikšanās reizēs uzzina vairāk par latviešu kultūru un valodu neformālā veidā kopā ar saviem vienaudžiem no Latvijas. Latviešu studentiem ir iespēja iegūt ieskatu vairākās ārzemju valodās, jaunas zināšanās un draugus. Gan ārzemju, gan latviešu studentiem ir iespēja iejusties skolotāja vai pasniedzēja lomā un pārbaudīt savas valodas skolotāja prasmes.

Biedrība nodrošina šī projekta koncepcijas un atsevišķo pasākumu scenāriju izstrādi un to organizēšanu. Biedrība nodrošina reklāmu gan latviešu, gan ārzemju studējošajiem. Pasākuma laikā tiek nodrošināti gan nodarbību vadītāji, gan atbalsta personāls.

### 7.3. SADARBĪBA AR LU ARODORGANIZĀCIJU

Noslēdzot 2013. gadu, LU Arodorganizācija aptver 70% no LU un divos LU aģentūrās-zinātniskos institūtos (CFI, MII) strādājošā pamatpersonāla. Skaitliski tas ir – 1286 biedri. Gada laikā organizācijā iestājušies 34 biedri, izstājušies – 8, bet darba attiecības ar LU pārtraukuši 106 biedri. Arodorganizācijas uzskaitē ir 52 nestrādājoši pensionāri.

2013. gadā turpinājās intensīvas diskusijas starp IZM un arodbiedrību jautājumos par augstākās izglītības un zinātnes nepietiekamo finansējumu, kurās analizēts pašreizējais stāvoklis un pieprasīta steidzama kritiskās situācijas uzlabošana. Izvirzītais uzdevums noslēgt „Sadarbības memorandu par akadēmiskā un zinātniskā personāla darba samaksas pārskatīšanu” netika veikts.

Vēl viens sarunu raunds par pilna apmēra vienas studiju budžeta vietas finansējuma atgūšanu arī nav sniedzis vēlamu rezultātu. Šādā situācijā arodbiedrības ir spiestas izmantot masu protesta akcijas. LBAS organizētajā 19. jūnija mītiņā uzmanība tika saasināta par paredzētajiem grozījumiem Darba likumā un Arodbiedrību likumā, savukārt LIZDA organizētajā oktobra piketā arodbiedrības prasīja cienīgu darba samaksu izglītības un zinātnes darbiniekiem.

LU Arodorganizācijas sadarbība ar administrāciju turpinājās gan aicinot uz Arodorganizācijas sēdēm LU vadības pārstāvjus, gan iesaistoties mazāk formālās sarunās par aktuālajiem jautājumiem. LU Arodorganizācijas Prezidijs strādāja pie administrācijas piedāvātajiem grozījumiem LU Darba kārtības noteikumos.

24. septembra Arodkomitejas sēdē tika akceptēts priekšsēdētājas Solveigas Skoteles lūgums atbrīvot viņu no amata pienākumiem. Arodkomitejas locekļi par priekšsēdētāju ievēlēja Rasmu Mozeri un par otro vietnieku Ilonu Vēliņu-Švilpi.

Gada laikā LU Arodorganizācija, sniedzot materiālo palīdzību, ir atbalstījusi vairāk kā 500 savus biedrus par kopējo summu Ls 35500. Vēl arvien aktuāls ir jautājums par finansiālu atbalstu biedriem konferenču izdevumu segšanai. No Veselības un sociālās palīdzības fonda līdzekļiem 36 biedrus esam atbalstījuši dzīves svarīgākajā notikumā – bērna dzimšanas gadījumā. Ārstēšanās un veselības uzlabošanas izdevumi dominē pabalstu izsniegšanas pamatojumā. Šajā sakarā esam palīdzējuši ar saviem līdzekļiem biedriem daļēji segt arī veselības polišu iegādes izmaksas. Pieaug arī palīdzību skaits, kas saistīts ar komunālo izdevumu segšanu. Liels atbalsts arodbiedrības biedriem ir bijis nelaimes gadījumu apdrošināšana, jo A/S SEESAM apdrošināšanas periodā no 01.11.2012. līdz 31.10.2013. mūsu biedriem kompensācijās izmaksājusi vairāk par 9630 latiem.

No LU Arodorganizācijas Labdarības un žēlsirdības fonda ziedoti līdzekļi Latvijas Apvienotajai policistu arodbiedrībai, lai sniegtu atbalstu grūtā brīdī Zolitūdes traģēdijā cietušajiem glābējiem un bojā gājušo glābēju ģimenēm. Kā vienmēr LU Arodorganizācijas pastāvīgas uzmanības centrā ir bijuši jautājumi, kas saistīti ar darba attiecību risinājumu. Visi arodbiedrības biedri, kas vērsušies pēc palīdzības, saņēmuši palīdzību konsultācijas un personiskas līdzdalības formā.

## 8. PLĀNI NĀKAMAJAM GADAM

Gan 2013.gada, gan arī turpmāko gadu prioritātes noteiktas LU Stratēģiskajā plānā 2010.-2020.gadam, un tās ir<sup>48</sup>:

1. Nodrošināt zinātnē balstītas studijas, izmantojot modernas un konkurētspējīgas izglītības tehnoloģijas, veicinot augstākā līmeņa studiju attīstību, studējošo un personāla zinātnisko darbību, daudzdisciplināru, tēmas orientētu pieeju.
2. Nodrošināt zinātniskā darba rezultātu plašu publiskošanu starptautiski atzītos izdevumos (t. sk. piesakot starptautiskus patentus un citus intelektuālā īpašuma objektus), tādējādi veicinot atpazīstamību, konkurētspēju, ekonomisko efektivitāti, jaunradi, attīstot kvalitātes kultūru visos LU darbības veidos.
3. Veicināt Latvijas tautsaimniecības un sabiedrības attīstību, sniedzot zinātņietilpīgus pakalpojumus un sekmējot inovācijas.
4. Sekmēt zinātniskajā darbībā kopumā un it īpaši LU zinātniskajā darbībā ieinteresētas un labvēlīgas sabiedriskās domas attīstību, skolēnu orientāciju uz akadēmiskās karjeras veidošanu.
5. Nodrošināt zinātniskajai darbībai nepieciešamo tiesisko, administratīvo, organizatorisko un informācijas resursu atbalstu.
6. Vērtējot zinātniskās darbības rezultātus un perspektīvas, noteikt LU misijas izpildei nozīmīgākos attīstības virzienus un jomas, kuros jākoncentrē resursi, kas nepieciešami starptautiski atzīstamas zinātniskās izcilības sasniegšanai.
7. Nodrošināt plašu pieejamību zinātnes jaunākajos sasniegumos balstītām bakalaura līmeņa studiju programmām un piedāvāt jaunas starpnozarū vai starptautiskas izcilības programmas īpaši sagatavotiem vai motivētiem studējošajiem.
8. Izveidot stabilu starptautisku bāzi izcilības programmām, kas paredzētas īpaši sagatavotiem un motivētiem reflektantiem un studējošajiem.
9. Padarīt maģistra līmeņa studijas zinātņu ietilpīgas un/vai profesionāli augstvērtīgas, piesaistot to īstenošanai zinātnē aktīvi strādājošas personas vai izcilus profesijas pārstāvjus un uzņemot maģistrantūras studijās arī citu augstskolu izcilākos absolventus.
10. Nodrošināt Latvijas tautsaimniecību ar līderiem un vadītājiem valsts pārvaldē, pašvaldībās, privātajā un nevalstiskajā sektorā.
11. Pilnveidot doktorantūras studijas, lai nodrošinātu Universitātes, Latvijas augstskolu un zinātnisko institūciju akadēmiskā personāla atjaunošanos, kā arī Latvijas tautsaimniecības pieprasījumu.
12. Trenēt doktorantus akadēmiskajā darbā, iesaistot viņus projektu un bakalaura un maģistra līmeņa studiju programmu realizācijā.
13. Izveidot LU doktorantūras skolas un izmantot tās par pamatu starpdisciplināritātei un izglītības eksportam. Attīstīt LU doktorantūras starptautisko dimensiju.
14. Radīt bāzi plašai Latvijas iedzīvotāju pieejai studijām, arī tālākizglītības un mūžizglītības vajadzībām vai sagatavošanai bakalaura līmeņa studijām.
15. Veicināt dažādu izglītības formu (vasaras skolas, specializēti starptautiski kursi, semināri) veidošanos ar mērķi nodrošināt iedzīvotāju tālākizglītības un mūžizglītības vajadzības.

---

<sup>48</sup> Ar 24.05.2010. Senāta lēmumu Nr.370 apstiprinātais „Latvijas Universitātes Stratēģiskais plāns 2010.-2020.gadam”.

16. Izveidot aktīvu un dinamisku sadarbību ar Latvijas valsti, Rīgas pilsētu, citām pašvaldībām, Eiropas Savienību, privāto un nevalstisko sektoru, lai apzinātu un apmierinātu valsts, pašvaldību un sabiedrības vajadzības. Panākt, lai LU priekšlikumi tiktu ņemti vērā un ieviesti likumdošanā un tautsaimniecībā.
17. Vairo LU starptautisko atpazīstamību un stiprināt Universitātes reputāciju aizrobežu akadēmiskajā vidē.
18. LU sadarbojas ar skolām, skolotājiem un skolēniem, lai ieinteresētu, padziļināti sagatavotu un piesaistītu LU studijām talantīgus skolēnus.
19. Veicināt LU personāla daudzpusīgu un harmonisku attīstību, popularizēt LU vārdu Latvijā un ārzemēs.
20. Izmantot zināšanas un citus LU resursus sabiedrībai nepieciešamu produktu radīšanai, stiprinot LU prestižu un gūstot papildu ienākumus.