

ALBUM

CURONORUM.

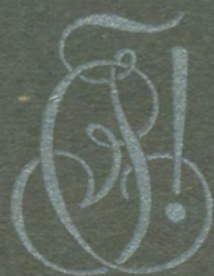

Album Curonorum

1808—1932



Bearbeitet
von
Wilhelm Räder

Herausgegeben
von der
Historischen Kommission der Curonia

Album Cytolithum

1808-1832

R. Ruetz & Co., A.-G.,
Riga,
Domplatz № 5

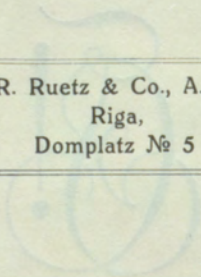

W. Ruetz & Co.

Historische Kommission der Provinz
von der

Fast 30 Jahre sind seit dem Erscheinen des letzten Album Curonorum vergangen. Wohl hatte sich schon bald nach dem 100jährigen Jubiläum der Wunsch nach einem Nachtrage geregt, auch hatte der Konvent beschlossen, einen solchen herauszugeben, doch kam es zunächst nicht dazu. Denn brach der Weltkrieg aus. Das konventliche Leben in Dorpat erstarb allmählich, noch einmal kam es für ein kurzes Semester während der wiederaufgerichteten deutschen Universität Dorpat zum Aufleben. Die Bolschewikenzeit setzte dem ein schnelles Ende.

In diese nicht vollen zwei Jahrzehnte fallen die Ereignisse, die die Verhältnisse in unserer Heimat von Grund aus umgestaltet und im Leben fast aller Landsleute einschneidende Veränderungen hervorgerufen haben. In dieser Zeit hat der Tod in unseren Reihen besonders reiche Ernte gehalten. Revolution, Krieg und bolschewistischer Terror haben unter den Landsleuten zahlreiche Blutopfer gefordert.

In der Revolution von 1905 wurden ermordet:

Adolf Schmidt (1440),
Baron Alexander v. Bistram (1215),
Alexis Halicki (843),
Adolf Katterfeld (1194),
Armin Adolphi (910),
Ludwig Zimmermann (1072),
Graf Edgar v. Keyserling (1587),
Julius Busch (1560).

Als Opfer des Weltkrieges fanden den Tod:

Arno Busch (1589),
Erich Sponholz (1629),
Wilhelm Demme (1269),
Walter v. Raison (1633),
Erik Brehm (1661).

Als Freiwillige der Baltischen Landeswehr fielen:

Hans Conradi (1663),
Adolf Schmidt (1659).

Von den Bolschewiken wurden ermordet:

Paul Neander (1488),
Oskar v. Bläese (1322),
Alexander Bernewitz (1152),
Hans Kroeger (1496),
Baron Felix v. Lieven (1345),
Baron Christian v. d. Osten-Sacken (1199),
Wilhelm Grüner (1644),
Wilhelm Kleinenberg (1457),
Baron Julius v. d. Ropp (1481),
Baron Friedrich v. d. Recke (1491),
Arnold Rutkowski (1320),

August v. Bilterling (1135),
 Alexander Cruse (923),
 Baron Max v. d. Ropp (1046),
 Baron Eduard v. d. Ropp (1115),
 Graf Otto v. Keyserling (1005),
 Paul Wachtsmuth (1537),
 Baron Otto v. d. Osten-Sacken (1248),
 Baron Paul v. Vietinghoff (1107),
 Karl Mahler (1337),
 Baron Friedrich v. Grotthuss (1280),
 Konrad v. Boetticher (1539),
 Theodor Cyrus (1514),
 Baron Joseph v. Budberg (1315).

In bolschewistischen Gefängnissen starben:

Karl v. Boetticher (1316),
 Albert Behr (1292),
 Bruno v. Dombrowski (1617).

Während der Wirren nach der Bolschewikenzeit wurden ermordet:

Baron Wilhelm v. Engelhardt (1308),
 Alfons Balfour (1108).

Wir weinen und wünschen Ruhe hinab
 In unsrer Brüder stilles Grab.

Als 1918 die baltischen Staaten entstanden, kam Dorpat für die Kurländer als Landesuniversität nicht mehr in Betracht. An seine Stelle trat Riga mit seiner durch Ausgestaltung des Polytechnikums entstandenen Universität.

Im J. 1921 organisierte sich die Philisterschaft der Curonia auf neuer Grundlage: aus einem Verein freiwilliger Mitglieder wurde ein Zwangsverband. Am 28. Januar 1922 nahm die Philisterschaft sechs Mitglieder des im Herbst 1921 in Riga gegründeten Verbandes studierender Kurländer in die Curonia auf. Damit war die Dorpater Curonia in Riga rekonstituiert. Am 6. Mai desselben Jahres taten sich die letzten aktiven Dorpater Landsleute in Jena als Curonia auf. Auf Grund neuer Bestimmungen wurde der Philisterverband neben den beiden Konventen mitbestimmendes Organ der Curonia.

Eine 1926 vom Philisterverbande begründete historische Kommission, bestehend aus fünf Philistern und einem aktiven Landsmann, dem jeweiligen Archivar, trug dem immer mehr fühlbar gewordenen Bedürfnis nach einem Nachtrage zum Album der Landsleute Rechnung und beauftragte mich 1930 mit der Herausgabe eines neuen Album Curonorum.

Den jetzigen pekuniären Verhältnissen entsprechend musste das Album auf einen möglichst kleinen Umfang reduziert werden, ohne dabei an Inhalt zu verlieren. Das liess sich durch eine kleinere Schrift und durch einige Vereinfachungen erreichen. Vor allem musste die übersichtliche, aber viel Raum beanspruchende Anordnung des alten Albums fallen gelassen werden. Dort war jede Biographie durch Abschnitte in drei Teile gegliedert. Der mittlere Teil, die Burschenzeit, war durch Absätze von den übrigen getrennt und enthielt links Studium und wissenschaftliche Grade, rechts Aufnahmedatum und Ämter, mit Semester-

angabe für jedes Amt. Jetzt sind die Biographien fortlaufend gedruckt, die Studienzeit ist nur durch zwei Striche zu Beginn und am Schluss hervorgehoben. Statt des Datums der Aufnahme und des Ausscheidens ist nur das Semester angegeben, bei Philistern das Jahr. Bei den Ämtern ist die Zeitangabe fortgelassen. Wer sich über diese orientieren will, findet diese Daten in den Ämterverzeichnissen (S. 249—275). Weiter wurde Raum gespart durch Abkürzungen und verkürzte Ausdrucksweise, indem auf Bildung vollständiger Sätze verzichtet wurde. Beim Schulbesuch ist nur die Zeit und der Name der Schule angegeben, das Abiturium nur, wenn es nicht an der zuletzt besuchten Schule bestanden ist. Bei Jahreszahlen sind die Jahrhunderte weggelassen. Der Todesort ist, wenn er mit dem letzten Wohnort zusammenfällt, nicht wiederholt.

Von sonstigen Abweichungen vom vorigen Album sei erwähnt, dass bei den aus der Landsmannschaft Ausgeschiedenen der durch verschiedene Klammern beim Namen ausgedrückte Unterschied zwischen freiwilligem und unfreiwilligem Ausscheiden fallen gelassen ist. Bei den vor 1834 aus der Landsmannschaft Ausgeschiedenen sind die Klammern ganz weggelassen. In den 20-er und 30-er Jahren sind Austritt und Wiedereintritt häufige Erscheinungen. Die Nachrichten hierüber sind rein zufällig und dazu nicht einmal zuverlässig. Erst seit dem Jahre 1834, mit dem die erhaltenen Konventsprotokolle beginnen, liegen vollständige und zuverlässige Nachrichten vor.

Im Vorwort zum vorigen Album ist darauf hingewiesen, dass das Verzeichnis der Landsleute für die älteste Zeit nicht vollständig ist. Neu hinzugekommen sind Bursy (6) und Kleist (18); später bekannt gewordene Quellen erwiesen, dass beide Curonen gewesen sind.

Eine Erweiterung hat das Album darin erfahren, dass auch die Frauen angegeben sind. Bei ledig Verstorbenen ist ein diesbezüglicher Vermerk gemacht. Da unter den in der Genealogie üblichen Zeichen keins für ledig vorkommt, musste ein neues Zeichen (©) willkürlich gebildet werden. Bei den Frauen sind, soweit sich das ermitteln liess, angegeben Jahr der Heirat, Todesjahr, Name und Beruf des Vaters. In 111 Fällen (6,5%) liess sich nicht ermitteln, ob die Betreffenden verheiratet gewesen sind oder nicht, in 19 von diesen Fällen ist mit ziemlicher Sicherheit anzunehmen, dass sie ledig gewesen sind, da sie bald nach dem Abgange von der Universität gestorben sind. 383 Curonen (22,5%) sind nachweislich ledig geblieben, 1206 (71%) waren verheiratet. Nicht immer haben sich die Daten über die Frau im angestrebten Umfange ermitteln lassen, in 28 Fällen liess sich nicht einmal der Name der Frau feststellen. Die angeführten Zahlen beziehen sich auf die ersten 1700 Curonen; das folgende Hundert ist nicht berücksichtigt, da zu ihm die jüngsten Philister und die aktiven Landsleute gehören.

Bei den Vätern der Landsleute ist, soweit die Daten dazu vorlagen, die Zugehörigkeit zu einer ausländischen Curonia bzw. zu einer Dorpater Korporation angegeben.

Auch diesmal musste davon abgesehen werden, den Biographien der literarisch Tätigen ein Verzeichnis ihrer Schriften hinzuzufügen. Die Angabe im vorigen Album «literarisch tätig» wurde durch einen kurzen, das behandelte Gebiet kennzeichnenden Hinweis ersetzt.

Die Biographien der beim Erscheinen des vorigen Albums (1903) bereits Verstorbenen konnten vielfach vervollständigt werden, besonders bei den Juristen der älteren Zeit. Für die 1903 lebenden oder nach 1903 aufgenommenen Landsleute lag wertvolles Material in den um 1915 vom damaligen Archivar der Curonia F. Worms gesammelten Nachträgen

zum Album vor. Die Beschaffung der Daten über die seit dem Weltkriege Verstorbenen verursachte trotz der Kürze der verflossenen Zeit unverhältnismässig viel Mühe. Der Wohnort der Angehörigen liess sich vielfach gar nicht ermitteln; hier musste manche Lücke unausgefüllt bleiben.

Es würde zu weit führen, alle benutzten Quellen anzuführen. Die baltische biographische und sonstige in Betracht kommende Literatur ist, soweit sie zur Verfügung stand, herangezogen worden. Nur einige archivalische Quellen seien genannt: Auszüge aus den Matrikeln deutscher Universitäten (bis 1830), Dienstlisten von kurländischen Justiz- und Verwaltungsbeamten, soweit sie beim Brande des Mitauschen Schlosses erhalten geblieben und nach ihrer Ueberführung ins lettländische Staatsarchiv wieder gesammelt sind, schliesslich und vor allem die Kirchenbücher. Nach ihnen konnte eine Reihe von Geburtsdaten berichtigt werden, doch wurden nicht alle, sondern nur solche Daten kontrolliert, über deren Richtigkeit Zweifel aufgetaucht waren. Zur Erlangung der Daten über die Frauen waren die Kirchenbücher für die ältere Zeit vielfach die einzige zur Verfügung stehende Quelle. Ausser den Kirchenbüchern Kurlands sind hauptsächlich die von Dorpat und Riga benutzt worden. Von einer erschöpfenden Durchsicht musste natürlich abgesehen werden; das hätte das Erscheinen des Albums zu sehr verzögert. Als wertvoll für die Beschaffung der Daten über die Frauen erwiesen sich auch die für das vorige Album versandten Fragebogen. Ernst Vajen, der die Arbeit am Album begonnen hatte, hatte schon damals die Frage nach den Frauen gestellt. Nach seinem frühen Tode ruhte die Arbeit mehrere Jahre; später wurde diese Erweiterung fallen gelassen. In manchen Fällen liess sich der Name der Frau nur diesen Fragebogen entnehmen. Viele Daten hätten sich bei den früheren Verhältnissen noch leicht durch Korrespondenz nach Russland beschaffen lassen; unter den jetzigen Verhältnissen musste von einer solchen abgesehen werden.

In der für das Album in Frage kommenden Zeit galt in Kurland bis 1796 der neue Stil, dann der alte, bis 1915 wieder der neue eingeführt wurde. Ob die Geburtsdaten der vor 1796 geborenen Landsleute neuen oder alten Stils sind, lässt sich in den meisten Fällen nicht mehr feststellen; die Kirchenbücher dieser Zeit geben in der Regel nicht das Geburts-, sondern das Taufdatum an. Anzunehmen ist, dass die Kurländer bei der Immatrikulation ihre Geburtsdaten nach altem Stil angegeben haben, da ja dieser damals auch in Kurland schon längere Zeit in Geltung war. Im übrigen sind die Geburtsdaten für die Dorpater Zeit (bis 1918 II) nach altem Stil angegeben, von da an nach neuem. Eine andere als diese willkürliche Grenze liess sich nicht finden. Bei den Todesdaten ist das Jahr 1915 als Grenze genommen.

Bei den nicht zur kurländischen Adelsmatrikel gehörenden Edel-leuten sind für die Angabe des Adelsprädikats die eigenen Mitteilungen, soweit solche vorlagen, massgebend gewesen. Der Frage der Berechtigung nachzugehen, konnte nicht meine Aufgabe sein. So ist es zu erklären, dass Glieder ein und derselben Familie, selbst Geschwister, teils mit, teils ohne Adelsprädikat angeführt sind.

Bei der Schreibweise der Vornamen ist grundsätzlich die jetzt allgemein geltende Rechtschreibung angewandt worden. Der Einheitlichkeit wegen sind abweichende Schreibarten von Vornamen, auch wenn sie in einigen Fällen bekannt waren, nicht berücksichtigt worden.

Die von Schulrat P. Blossfeld erstmalig angewandte Methode, im Register Geschwister durch gleiche Ziffern kenntlich zu machen, ist hier übernommen und auf Verwandte in aufsteigender Linie ausgedehnt worden. Eine Erklärung der hierbei benutzten Zeichen ist am Kopf des ersten Registers gegeben.

Es ist mir ein Bedürfnis, auch an dieser Stelle den Herren meinen Dank auszusprechen, die mir durch ihre Mitarbeit geholfen haben. Baron E. v. Klopmann hat die Daten über die Ehen der zur kurländischen Matrikel gehörigen Landsleute durchgesehen und ergänzt. Mag. phil. R. Seeberg-Elverfeldt hat mir aus dem Dorpater Universitätsarchiv Daten beschafft, die mir sonst unzugänglich gewesen wären. Oberlehrer R. Becker hat für den letzten Teil des Albums wertvolle Vorarbeiten geleistet. Sekretär H. Bernewitz hat sich der Mühe unterzogen, die Frage der literarischen Tätigkeit zu bearbeiten, auch ist er mir bei der Arbeit im letzten Semester viel behilflich gewesen. Oberlehrer W. Hildebrand hat sich am Lesen der Korrektur beteiligt. Ausser den Genannten bin ich noch vielen anderen zu Dank verpflichtet, die mir auf Anfragen bereitwillig Auskunft erteilt haben, vor allem Schulrat P. Blossfeld in Reval und Oberlehrer K. Lawrynowicz in Libau.

Zum Schluss will ich noch darauf hinweisen, dass es mir nicht möglich war, vor Beginn der Drucklegung das ganze Manuskript herzustellen. Ich musste es abschnittsweise bearbeiten und in den Druck geben. Mit diesem Umstand bitte ich auch die Inkonsequenzen im Gebrauch von Abkürzungen, in der Schreibart einzelner Ortsnamen und dergleichen zu entschuldigen.

W. Räder.

Riga, Dezember 1932.

Erklärung der wichtigsten Abkürzungen.

* — geboren	OHofger. — Oberhofgericht
† — gestorben	HLehrer — Hauslehrer
∞ — verheiratet	OLehrer — Oberlehrer
) (— geschieden	
© — ledig	
S. — Sohn	R — aufgenommen
Br. — Bruder	E — ausgeschieden
T. — Tochter	Ft — Farbenträger
Schw. — Schwester	Ch — Chargierter
Gymn. Acad. (Theol. etc.) — auf dem Gymnasium Academicum zu Mitau auf Theologie etc. imma- trikuliert	O — Oldermann
Gymn. ill. — Gymnasium illustre zu Mitau	KV — Kassenvorsteher
Aufn.-Ex. — bestand das Aufnahme- examen an der Universität	VB — Verwalter des grün- blau-weissen Buches
Ass. — Assessor	ER — Ehrenrichter
Hptm.-Ger. — Hauptmannsgericht	UR — Untersuchungsrichter
OHptm.-Ger. — Oberhauptmannsgericht	iUR — interner UR
	eUR — externer UR
	BR — Burschenrichter
	StR — Studentenrichter
	FV — Fechtbodenvorsteher

Ehrenphilister.

Am 8. Sept. 1858 wurden zu Ehrenphilistern erwählt:

- I. v. Samson - Himmelstjerna, Guido Hermann.** *Korast 18. I 09. Sohn des Besitzers von Rauge Karl Hermann, 17—20 im Pastorat Anzen unterrichtet, 21—25 Gymn. in Dorpat. Studierte in Dorpat 26—29 Jura u. 29—32 u. 33—34 Medizin, Dr. med. 34 (Alb. Acad. 2184, Livonus). Setzte sein Studium in Wien, Berlin u. Würzburg fort. 37—42 Arzt u. 42 älterer Ordinator am Kalinkin-Seehospital in Petersburg, 42—45 Oberarzt am Alexander-Kadettenkorps in Brest-Litowsk, 45—68 ordentl. Professor der Staatsarzneikunde an d. Univ. Dorpat, zugleich 48—51 Zensor beim Dörptschen Zensurkomitee, 55—59 Dekan u. 65—68 Rector magnificus. Seit 58 Besitzer v. Rauge. Wirkl. St.-R. Verfasste Arbeiten auf d. Gebiete der gerichtl. Medizin. † 18. I 68. ∞ 36 Emma Sabine v. Wels († 83), T. d. bayrischen Landrichters Peter.
- II. Erdmann, Johann Eduard.** *Wolmar 1. VI 05. Sohn des aus Preussen eingewand. Pastors in Wolmar Johann Wilhelm. 20—23 Gymn. in Dorpat. Studierte 23—26 in Dorpat Theologie, grad. Stud. (Alb. Acad. 1770, Livonus). Studierte 26—28 in Berlin Philosophie u. Theologie, 30 Kieler Dr. phil. 29—31 Pastor Diakonus u. 31—32 Pastor prim. in Wolmar. 33—36 Privatdozent an der philos. Fakultät der Univ. Berlin, 36—39 ausserord. u. 39—92 ord. Professor der Philosophie in Halle, 59—60 auch Rector magnificus. Dr. jur. h. c. der Univ. Edinburg, Dr. theol. h. c. der Univ. Halle. Verfasste mehrere philos. Werke, veröffentlichte zahlreiche Vorträge, Predigten, akad. Reden u. Gelegenheitsschriften. † 31. V/12. VI 92. ∞ Emilie Walter geb. Bandau, T. d. Arrendators v. Smilten Adam Frdr. (∞ 22 Dr. med. Hermann Walter, Arzt in Lemsal, † 23.)

Am 8. Sept. 1883 wurden zu Ehrenphilistern erwählt:

- III. v. Rummel, Karl Christian Leopold.** *Hasenpoth 1. XI 12. Sohn des Oberhofgerichtsrats Friedrich Christoph a. Pormsahten. 25—32 Gymn. illustre in Mitau. Studierte 35—39 in Dorpat Jura (Alb. Acad. 3376), erhielt 38 d. gold. Preismed., Cand. jur. 39, Mag. jur. 43, Heidelberger Dr. jur. 44, Dorpater Dr. jur. 47. 41—43 Privatdozent, 41—44 zugleich Notar des Univ.-Gerichts, 43—45 etatm. Privatdozent, 45—52 ausserord. u. 52—72 ord. Professor des Provinzialrechts in Dorpat, 55—66 u. 67—72 Dekan, 66—67 Prorektor. Wirkl. St.-R. Lebte seit 72 emeritiert in Dorpat. 46—47 Redakteur des «Inland», 75—84 abgeteilter Zensor für die innere Zensur. Behandelte während seiner Lehrtätigkeit in 111 Semesterkursen 30 verschiedene Gebiete des balt. Provinzialrechts; veröffentlichte Arbeiten zum kurl. Privat- u. Prozessrecht. † 29. XII 87. ∞ 43 Pauline Adelheid Iversen († 70), T. d. Privatlehrers in Reval Gottlieb.
- IV. Schmidt, Karl Ernst Heinrich.** *Mitau 13. VI 22. Sohn des Apothekers Christoph Heinrich (Berliner Curone). Gymn. illustre in Mitau, kon-

ditionierte in d. Apotheke seines Vaters. Studierte 42—43 in Berlin, 43—44 in Giessen u. 44—45 in Göttingen Naturwissenschaften u. Medizin, 44 Dr. phil. der Univ. Giessen, 45 Dr. med. der Univ. Göttingen, 45 Arzt der mil.-mediz. Akademie in Petersburg, 46 Dr. med. der Univ. Dorpat. 46 Privatdozent für physiolog. u. patholog. Chemie, 47—50 Dozent, 50—52 ausserord. Professor der Pharmazie u. 52—92 ord. Professor der Chemie in Dorpat. 63—66 u. 91—92 Dekan. Wirkl. St.-R. Lebte seit 92 emeritiert in Dorpat. Ehrenmitglied zahlreicher gelehrten Gesellschaften des In- u. Auslandes. Veröffentlichte bahnbrechende Arbeiten auf dem Gebiete der physiolog. Chemie u. zahlreiche agrikulturchemische, mineralog., geolog. u. hydrolog. Schriften. † 27. II 94. ∞ 51 Antonie v. Hueck († 12), T. d. Professors in Dorpat Alexander.

V. Kupfer, Karl Viktor. *Irben 25. II 19. Sohn des Pastors Ernst (Jenenser Curone). Erhielt häusl. Unterricht. Studierte in Dorpat 40 I Mathematik u. 40 II—44 Jura, Cand. jur. (Alb. Acad. 4046). 45—49 Expedito am Mitauschen Stadtmagistrat, Febr. bis Juli 49 Assessor d. Mitauschen Poleizeiamts, 49—51 Sekretär u. 51—52 Obersekretär des kurl. Oberhofgerichts, 52—62 1. Stadtsekretär in Mitau, 62—65 Oberhofgerichtsadvokat daselbst, 64—65 Vertreter der Stadt Mitau in der in Dorpat tagenden Justizkommission, 65—86 Justizbürgermeister von Dorpat. Lebte seit 86 verabschiedet daselbst. Veröffentlichte wertvolle Arbeiten auf dem Gebiete des balt. Provinzialrechts u. des öffentl. Rechts. † 29. IV 96. ∞ 54 Johanna Lichtenstein († 82), T. d. Mitauschen Arztes Dr. med. Johann.

VI. Bar. Mannteuffel gen. Szoega, Wilh. Georg Karl. *Zirau 19. VI 20. Sohn des Oberhofmeisters Georg a. Zirau. Nikolai-Gymn. in Libau. Studierte 38—40 in Hohenheim Landwirtschaft. Seit 41 Majoratsherr der Katzdangenschen Güter, die er durch Puhnen u. Oldenburg vergrösserte. 79—82 kurl. Landesbevollmächtigter. † Katzdangen 17. IX 84. ∞ 45 Fürstin Emilie v. Lieven († 83), T. d. General-Leutnants Joh. Ludw. a. Mesothen.

VII. Waldhauer, Karl Frdr. Werner Mich. *Sallehnen 8. XII 21. Sohn des Gutsverwalters Christoph. Gymn. illustre in Mitau. Studierte 40—43 in Königsberg (Königsberger Normanne) u. 43—45 in Halle Medizin, Dr. med. 46 Staatsexamen in Petersburg. 46—47 Arzt in Alt-Rahden, 47—52 in Baldohn u. 52—58 in Kirchholm. 58 zur weiteren Ausbildung in d. Augenheilkunde in Berlin u. Paris. 58—80 Augenarzt in Riga, 63—80 erster Direktor der Reimersschen Augenklinik, Begründer des Rigaschen Blinden-Instituts. 80—81 zu Studienzwecken in Wien. 81—91 Arzt in Mitau, zugleich Leiter der ophthalmolog. Abteilung des Diakonissenhauses. St.-R. Verf. zahlreicher ophthalmolog. Arbeiten. Lebte seit 91 erblindet in Mitau. † 30. IV 99. ∞ 48 Mathilde Schmidt († 06), T. d. Besitzers v. Limschen bei Lemsal Ferd. Heinr.

Am 14. Juni 1902, zu seinem 50jähr. Amtsjubiläum,
wurde zum Ehrenphilister erwählt:

VIII. Bielenstein, August Johannes Gottfried. *Mitau 20. II 26. Sohn des aus Göttingen gebürtigen Pastors in Neu-Autz Gottfried. Häusl. Unterricht, 40—45 Fürstenschule Pforta. Studierte 46—50 in Dorpat Theologie (Alb. Acad. 4882), erhielt 48 d. silb. u. 49 d. gold. Preismedaille, Cand. theol. 52—67 Pastor in Neu-Autz, lebte 59—61 krankheitshalber in Deutschland und in der Schweiz. 67—06 Pastor d. dtsh. Gemeinde in Doblen. 65 bis zum Abschluss der Arbeit im J. 77 Präses der Kommission zur sprachlichen

Emendation der lett. Bibel, des Gesangbuches u. des Katechismus. Namhafter Erforscher der lett. Sprache u. Vorzeit, veröffentlichte zahlreiche linguist., ethnograph., archäolog. und kulturgesch. Schriften über das Lettentum; 05 erschien seine Selbstbiographie «Ein glückliches Leben.» 64—95 Präsident u. seit 95 Ehrenpräsident der lett.-literär. Gesellschaft, 69 Ehrenmitgl. der Ges. für Geschichte u. Altertumskunde zu Riga, 92 Mitgl. der kais. Akademie der Wissenschaften, 02 Ehrenmitgl. aller übrigen balt. wissenschaftl. Gesellschaften, Ehrenmitgl. u. wirkl. Mitgl. zahlreicher wissenschaftl. Gesellsch. des In- u. Auslandes. Erhielt 64 den Demidowpreis der Akad. der Wissenschaften u. 92 den Dorpater Heimbürgerpreis. 83 Dr. phil. h. c. der Univ. Königsberg, 02 Dr. theol. h. c. der Univ. Dorpat. † Mitau 23. VI 07. ∞ 54 Erna v. Bordelius († 19), T. d. Besitzers v. Bächhof Hermann.

Am 8. Sept. 1908 wurden zu Ehrenphilistern erwählt:

IX. Engelmann, Johannes August. *Mitau 25. VI 32. Sohn des Inspektors des dortigen Gouv.-Gymn. Ernst Georg (Alb. Acad. 1264; Fr. Rig.). 45—50 Gouv.-Gymn. in Mitau. Studierte 51—55 in Petersburg Jura, erhielt e. gold. Medaille, Cand. jur. 55, Mag. jur. 59, Dr. jur. 67. 50—60 beim Ministerium d. Volksaufklärung in Petersburg angestellt. 60—61 ausserord. u. 61—89 ord. Professor des russ. Rechts in Dorpat, 89—00 Professor des russ. Zivilrechts u. 89—93 auch des Zivilprozesses; 76—82 u. 91—94 Dekan. Wirkl. St.-R. Lebte seit 00 emeritiert in Dorpat. 97 Ehrenphilister («passives Mitglied») der Livonia. Erhielt 59 u. 68 die Uwarow-Medaille. Veröffentlichte zahlreiche Arbeiten auf d. Gebiete des russ. Zivil-, Straf- u. Staatsrechts, sowie der russ. Rechts- u. Staatsgeschichte. † Dorpat 4. IX 12. ∞ 62 Elisabeth v. Briskorn († 12), T. d. kurl. Gouv.-Postdirektors Jakob.

X. Bar. Meyendorff, Friedrich Gottlieb Alex. Kasimir. *Ramkau 22. VII 39. S. v. Alex. a. Ramkau. 54—58 Lehranstalt Birkenruh. Studierte 58—61 in Dorpat Jura, Cand. jur. 65 (Alb. Acad. 6925, Livonus). Setzte 61—63 sein Studium in Zürich fort, 63 Züricher Dr. jur., 65—67 Sekretär der Oberverwaltung der livländischen Bauernrentenbank in Riga, 67—68 Sekretär des Riga-Wolmarschen Oberkirchenvorsteheramts, 68—70 stellv. Sekretär der livländischen Ritterschaft, 70—71 Sekretär der Kommission in Bauernsachen, 71—73 Assessor d. livländischen Konsistoriums, 73—75 stellv. Sekr. u. 75—84 Sekr. der livl. Ritterschaft, 84—08 livl. Landmarschall, 08—11 livl. Landrat. Besitzer v. Alt-Bewershof. Wirkl. St.-R. 96 Kammerherr, 03 Hofmeister. Ehrenmitglied der Gelehrten estn. Gesellschaft. † Alt-Bewershof 21. IV 11. ∞ I 66 Marie Puls († 71), T. d. Bürgers in Rauschersleben bei Magdeburg Ludwig Peter. II 76 Sophie v. Transehe († 22), T. v. Georg a. Helmet u. Roseneck.

Am 8. Sept. 1928 wurde zum Ehrenphilister erwählt:

XI. Bar. Fircks, Wilhelm Friedrich Karl. *Rettingen (G. Kowno) 14. VIII 70. S. v. Karl a. Rettingen. Dannenbergsche Schule u. 84—91 Gouv.-Gymn. in Mitau. 91—92 Freiwilliger im Narvaschen Dragonerreg. in Siedlez. Studierte 92—97 an d. bergtechnischen Hochschule in Freiberg in Sachsen, Dipl. Bergingenieur (Freiberger Vandale). 96 Geologe u. Mineraloge der Irangi-Expedition in Deutsch-Ostafrika, 97—98 Assistent für Geologie u. Mineralogie in Freiberg, 98—01 Direktor der Blei-Antimon-

Silber-Gruben der «Société minière en Serbie» in Serbien, 01—03 Direktor der 2. Division der «Compagnie d'Aguilas» (Blei-, Silber- u. Eisengruben) in der Provincia d'Almeria in Spanien, 03—17 Generaldirektor der «Compagnie industrielle du Platine» (Platin- u. Goldgruben) im Ural, 11—16 auch Mitglied des Aufsichtsrates der «Compagnie Platina» u. der Generaldirektion der Demidowschen Platinwerke im Ural. 11—16 Besitzer v. Wattram u. seit 17 v. Warwen. 19 Präses des Deutsch-Balt. Nationalausschusses. Seit 20 Abgeordneter in d. Konstituierenden Versammlung Lettlands u. in den dieser folgenden Parlamenten, seit 19 auch Präsident des Kurl. Gemeinnützigen Verbandes u. seit 29 Vorsitzender des Bundes deutscher Landwirte in Lettland. Veröffentlichte geolog. Arbeiten, journalistisch tätig auf dem Gebiete der Minderheitenpolitik u. der lettland. Agrarpolitik. ∞ 99 Marie Adolphi, T. d. Oberlehrers Heinrich (851).

Im Jahre 1808 bestand die Curonia aus folgenden Landsleuten:

1. (148) v. **Kleinenberg**, Johann Chrn. *Libau 27. XII 87. S. d. dortigen Landger.-Adv., spät. Prof. in Dorpat Frdr. Kas. Privatunterr. in Mitau, 04 Gymn. Acad. (Med.). — med. 04 II—06 II, 08 II—09, Mag. med. et chir. 09, Dr. med. et chir. 10. — Arzt bei dem Findelhause, der Reichs-Assignations-Bank, dem Hofe des Prinzen Peter von Oldenburg, dem Schulen-Direktorate in Petersburg. Lebte seit 58 in Dorpat. St.-R. † 21. X 60. ∞ Christine Ignatius († 51) aus Schweden.
2. (219) **Mangelus**, Dietr. Andr. *Mitau 20. IV 83. S. d. Maurers Dietr. 03 Gymn. Acad. (Jura). — jur. 05 II—08. — Lehrer an der Kreisschule in Wiborg, 18 Lehrer, dann Inspektor an d. Kreisschule in Wilmanstrand. OLehrer am Gymn. in Friedrichshamm. † 32.
3. (220) **Rosenberger**, Otto Chrph. *Luttringen 21. III n. St. 87. S. d. Pastors Otto Joh. Häusl. Unterr. — theol. 05 II—08. — 09—14 Lehrer a. d. Kreisschule in Dorpat, zugleich lettischer Prediger daselbst. 15—19 Pastor-Adj. u. 19—52 Pastor in Frauenburg. † 20. IX 52. ∞ 14 Fried. Amalie Klapmeyer († 55), T. d. Pastors in Frauenburg Ulr. Wilh.
4. (227) **Reinecke**, Karl Wilh. Theod. *Windau 28. VII 85. S. d. aus Mansfeld stammenden Pastors in Hofzumberge Theod. Chrph. 02 Gymn. Acad. (Schöne Wiss.). — theol. 05 II—08 II. — HLehrer in Baldohn. Beamter in der Kanzlei des General-Gouverneurs Paulucci in Riga, Konsulent beim Reichs-Justiz-Kollegium in Petersburg. † 27. XI 44.
5. (228) **Vorkampff**, Karl Alex. *Wegern 8. III 89. S. d. Arrendators, spät. Bürgermeisters von Friedrichstadt Ernst Magnus. Schule in Friedrichstadt. — med. 05 II—12, Dr. med. — 13—14 Arzt in Friedrichstadt, 14—16 in Römershof. † 15. VIII 16. ∞ 14 Hel. Fried. Loesewitz († 19), T. d. Poststationshalters in Römershof Karl.
6. (238) **Bursy**, Otto Ernst Konrad. *Blieden 2. XII 86. S. d. Propstes Ernst Dan. 05 Gymn. Acad. (Theol.). — theol. 06 I—08, cand. theol. — HLehrer in Kruschkaln, 12—24 Pastor in Edsen, 24—31 Pastor-Adj. u. 31—53 Pastor in Grenzhof, 49—53 auch Propst der Doblenschen Diözese. † 17. XI 53. ∞ 14 Bar. Emilie v. Rahden († 69), T. d. Piltenschen Mannger.-Ass. Frdr.
7. (239) **Kagell**, Jakob Dietrich. *Goldingen 30. XII n. St. 83. S. d. Kaufm. Georg Eberh. 6 Jahre Goldingensche Stadtschule, 6 Jahre in d. Apotheke von Struve u. Grindel in Riga, 1 Jahr Gehilfe in d. Schreiberschen Apotheke in Riga. Aufn.-Ex. — pharm. 06 I—09, Apotheker. 07 gold. Preismed. (Schrift durch Druck auf Univ.-Kosten ausgezeichnet). — Diente bei versch. Kronsapotheken in Petersburg, beim Berg-Departement, 11—18 beim Probierhof in Riga. 18 mit Spezialstudien im Auslande (bes. Freiburg) beschäftigt. 18 Klassenaufseher beim kaiserl. Erziehungshause in Petersburg. †.
8. (246) **Bar. Hahn**, Karl Otto. *Slugtin-Pomusch 28. X 89. S. v. Frdr. a. Slugtin-Pomusch. 05 Gymn. Acad. (Jura). — jur. 06 I—08, 11 I—12. Repr. — Erbherr auf Grenztal (G. Kowno). Ass. d. Hptm.-Ger. in Goldingen. † Grenztal 29. VI 16. ©

9. (269) **Kupffer**, Karl Heinr. *Mitau 1. XII 88. S. d. Kaufm. Jak. Leonh. 04—06 Gymn. Acad. (Theol.). — theol. 06 II—09 I, Dr. phil. 13. — Stud. 10 in Heidelberg Wasserbaukunst, besuchte 10—11 die Bauakademie in Berlin. HLehrer in Petersburg. Hielt 20 math. Vorlesungen an d. Univ. Dorpat, 21—23 wissensch. Lehrer u. 23—35 OLehrer der Math. am Gymn. in Reval, 35—38 Professor der Math. am Fürst Besborodkoschen Gymn. der höh. Wissenschaften (spät. Lyzeum) in Neshin. † 11. I 38. ∞ I 24 Marie Henr. Bruhns († 29), T. d. Ältermanns der St. Canuti-Gilde in Reval Joh. Heinr. II 31 Friedr. Bruhns († 87), Schw. d. Vor.
10. (279) **Zoepffel**, Benjamin Ludw. *Blieden 27. XII 85. S. d. aus Stettin eingewand. Chirurgen Frdr. 04—05 v. Past. Mylich in Kaltenbrunn untterr. 06 Gymn. Acad. (Med.). — med. 06 II—12, Dr. med. 12. — Arzt am städt. Krankenhause in Riga. † Ende 12. ©
11. (280) **Zoepffel**, Gottlieb Wilhelm Albrecht. *Blieden 4. IV n. St. 88. Br. d. Vorigen. 3 Jahre v. Past. Mylich in Kaltenbrunn untterr. 06 Gymn. Acad. (Med.). — med. 06 II—10, Dr. med. 11. — Arzt beim Feldhospital in Riga. Oberarzt am Militärhospital in Arensburg, dann in Riga, zuletzt wieder in Arensburg. St.-R. † 4. II 68. ∞ 21 Bar. Wilh. v. Stackelberg († 72), T. v. Hans a. Thomel u. Orrisaar.
12. (286) **Wagner**, Ernst Wilh. *Dondangen 24. VIII 87. S. d. Besizers v. Sirgen u. Oberamtmanns v. Dondangen Frdr. Wilh. Häusl. Untterr. — med. 06 II—11, Dr. med. et chir. — 12—16 Arzt in Sirgen. † 9. III 16. ©
13. (310) **Hugenberger**, Peter Sam. Val. *Goldingen 1. VIII n. St. 87. S. d. Pastors in Landsen Karl Valentin. In Angermünde v. Pastor Hillner untterr. Aufn.-Ex. — theol. 07 I—09. — Stud. 10 in Jena. HLehrer in Kurland. 18—27 Pastor-Adj. u. 27—53 Pastor in Piltten, 38—53 auch Piltenscher Propst. † Piltten 6. V 53. ∞ I 18 Elisabeth. Amalie Reimer († 27), T. d. Piltenschen Superintendenten Karl Dietr. Sigism. II 29 Annette Fried. Reimer († 36), Schw. d. Vorigen.
14. (312) **Tiling**, Karl Ferd. *Mitau 19. XI 88. S. d. aus Bremen eingewand. ref. Pastors u. Prof. am Gymn. Acad. Joh. Nik. Häusl. Untterr. Aufn.-Ex. — theol. 07 I—09 I. — Stud. 09—10 in Heidelberg u. 10—11 in Jena (Heid. u. Jen. Cur.). 16—48 Pastor in Stenden, seit 36 auch Propst der Kandauschen Diözese. † Stenden 4. III 48. ∞ I 19 Joh. Becker († 30), Schw. v. Karl (24). II 31 Minna v. Philips († 83), T. d. Besizers v. Spahren Alex.
15. (324) **Hesselberg**, Heinrich Frdr. Ludw. *Windau 4. I n. St. 92. S. d. Lizentinsp. Chrph. Frdr. In Angermünde v. Past. Hillner untterr. Aufn.-Ex. — theol. 07 II—09. — Stud. 10 in Heidelberg u. 10—11 in Jena (Heid. u. Jen. Cur.). HLehrer in Kurland (u. a. bei Gr. Lambsdorff in Laiden). 23—26 Pastor in Sackenhausen, 26—44 in Dalbingen u. 44—48 in Setzen, 42—48 auch Ass. d. kurl. Konsistoriums. Verfasser einer preisgekrönten lett. Grammatik u. einer Anzahl dtsh. u. lett. geistl. Schriften. † Kremon 21. VII 48. ∞ 20 Karol. Elverfeld († 77), T. d. Pastors in Appricken Karl Gotth.
16. (325) **Hübner**, Friedrich Georg. *Schleck 4. VIII n. St. 88. S. d. Chirurgen Joh. Gottfr. Aufn.-Ex. — med. 07 II—10. — Stud. 10 in Heidelberg u. 10—11 in Jena (Heid. u. Jen. Cur.). † 11.
17. (330) **Bar. Bönninghausen** gen. **Budberg**, Friedrich Reinh. Magnus. *Garssen 18. I 89. S. v. Gotth. a. Garssen u. Baltensee. Häusl. Untterr. Aufn.-Ex. — jur. 07 II—09 II. — Erbherr auf Baltensee. † 27. XI 15. ∞ 14 Bar. Luise v. Hahn († 60), T. d. Rittmeisters Karl Reinh. a. Mesche-neeken.

18. (331) **Bar. Bönninghausen** gen. **Budberg**, Wilhelm Heinr. *Garssen 5. XII 90. Br. d. Vorigen. Häusl. Unterr. Aufn.-Ex. — schöne Wiss. 07 II—08 II. — Erbherr auf Weissensee. Leutnant a. D. † nach 46. ∞ I 13 Bar. Natalie v. Engelhardt († 67), T. d. Rats d. OHofger. Georg) (19. II 19 Bar. Sophie Charl. v. Buttlar († 77), T. d. Arrend. v. Kurzum Karl.
19. (338) **v. Kiel**, Friedrich Wilh. *Riga 22. II n. St. 88. S. d. Generals Joh. Frdr. Privatunterricht., 05—07 Gymn. Acad. (Jura). — jur. 07 II—09. — Stud. 09—11 in Heidelberg (Heid. Cur.). Erzieher in d. Familie de Boursier in Nancy. 15 Attaché der russ. Gesandtschaft in Berlin, 20 in Brüssel, 22 im Haag, 26 Legationssekretär in Neapel, 36 Generalkonsul in Leipzig. St.-R. † Leipzig III 52. ∞ (wohl 30) Karoline Grammann († 42), T. e. Bankiers in Petersburg.
20. (345) **Brasche**, Friedrich Karl. *Edsen 28. XII 90. S. d. Pastors Chrn. Wilh. 05—07 Gymn. Acad. (Theol.). — theol. 07 II—09. — Stud. 09—10 in Heidelberg u. 10—11 in Jena (Heid. u. Jen. Cur.). † 11.
21. (356) **Bar. Heyking**, Otto Chrph. Ernst. *Galten 11. II 89. S. v. Bened. a. Galten. Häusl. Unterr. — jur. 08 I—10 I. — Erbherr auf Galten. Lebte die letzten Jahre in Talsen. † 22. VI 69. ∞ 17 Bar. Amalie v. Bolschwing († 59), T. v. Karl a. Rindseln.
22. (373) **Wilpert**, Johann Chrn. *Siuxt 10. XII 90. S. d. Propstes Georg. Häusl. Unterr. — jur. 08 II—11. — Hofger.-Adv. in Riga. Landwirt in Klein-Buschhof. † Laschuppen 2. XI 70. ∞ 20 Natalie Biedermann († 65).
23. (385) **Blaese**, Heinrich Chrn. *28. XII 90. S. d. Disponenten von Kalnezeem Otto Eberh. 05—08 Gymn. Acad. (Theol.). — jur. 08 II—11. — 11—12 Registrator d. Grobinschen Hptm.-Ger. HLehrer, 19—23 Sekr. d. Kreisger. in Friedrichstadt, 23—27 Sekr. d. Selburgschen OHptm.-Ger. in Jakobstadt, Konsulent in Riga. † 13. I 36. ∞ 21 Bar. Fried. v. Hahn († 51), T. v. Wilh. a. Paulsgnade.
24. (388) **Becker**, Karl Bernh. *Kandau 12. VIII 89. S. d. Pastors Bernh. Gottl. Häusl. Unterr. Aufn.-Ex. — theol. 08 II—11. — 13—21 Pastor-Adj. u. 21—41 Pastor in Kandau, bediente bis 36 auch Petendorf. † 14. VIII 41. ∞ 15 Charl. Pisansky († 78), T. d. Hasenpothschen Stadtsekr. Jak. Heinr.
25. (392) **Hewelke**, Heinr. August. *Mitau VIII 92. S. d. Kaufm. Ludw. Jak. 06—08 Gymn. Acad. (schöne Wiss.). — phil. 08 II—11. — Kaiserl. Notar u. Beamter des Magistrates in Mitau. † 5. V 24. ∞ 14 Dor. Gertr. Freudenfeldt († 25), T. e. Hoftöpfers in Mitau.
26. (397) **Hensell**, Friedrich Bernh. *Rastenburg (Preussen) II 87. S. d. aus Preussen eingewand. Mitauschen Stadtchirurgen Karl. — med. 08 II—12, 24—25. — †.
27. (400) **Bar. Kleist**, Albert (Albrecht) Ferdinand. *Schneidemühl in Preussen 20. VI 90 (Rastenburg II 87?). S. d. preuss. Majors u. Postmeisters Emanuel. — phil. 08 II—11. — Mitglied d. Quartierkomitees in Mitau. † um 20. ☉

I. Sem. 1809.

28. (410) **v. Kienitz**, Joh. Werner Phil. Frdr. Ernst Ferd. *Grösen 12. IX 91. S. d. aus Birnbaum in Preussen gebürt. Pastors Joh. Gottlob. Aufn.-Ex. — jur. 09 I—11. — Stud. in Heidelberg (immatr. Dez. 11; Heid. Cur.), 15—20 Archivarsgehilfe der kurl. Gouv.-Regierung, 20—21 Registrator d. kurl. Kameralhofs, 21—32 Kammerv. verwandter in Mitau, 32—46 Mitglied u. 46—54 Präsident der kurl. Mess- u. Regulierungs-Kommission, 54—59 Chef der Regulierungen beim balt. Domänenhof für Kurland. St.-R. † Doblen 13. XII 76. ∞ 21 Wilh. Feyerabend († 56), T. d. Bäckerm. in Mitau Karl Wilh., Witwe des OHofger.-Adv. in Mitau Reinh. Ropponett († 12).

29. (412) **Köhler**, Friedrich Gust. *Baldohn 6. XII 89. S. d. aus Sachsen eingewand. Pastors Chr. Aug. 07—08 Gymn. ill. — jur. 09 I—10. — Stud. 11—12 in Jena u. 12—13 in Heidelberg (Heid. Cur.). HLehrer in Baldohn, 14—16 Beamter in d. Kanzlei d. kurl. Zivilgouverneurs, 16—21 Beamter im Ministerium d. Innern in Petersburg, 21—25 Rektor d. Stiftsschule in Neu-Subbath. † 6. II 25. ∞ 17 Dorothea Letz, T. d. Neugutschen Amtmanns Joh. Georg.
30. (413) **Rapp**, Karl Wilh. Ew. *Mitau 12. III 91. S. d. Stadtmusikers Joh. Dietr. 05—08 Gymn. Acad. (Theol.). — theol. 09 I—12. — Stud. 15—16 in Berlin, HLehrer in Liv- und Kurland. Lebte zuletzt als Musiklehrer mit theoretischen u. kompositorischen Musikstudien beschäftigt in Dorpat. † 17. XII 59. ©
31. (447) **Witte v. Wittenheim**, Otto Georg Frdr. *Eckengraf 27. VII 93. S. d. Justizrats Frdr. a. Rautensee u. Wittenheim-Sussei. 07—08 Gymn. ill. — jur., Mil.-Wiss. 09 I—11. Repr. — 12 Piltenscher Landgerichtsadw., 13 Beamter im Justiz-Ministerium, 13—15 Oberbeamter des Brombergischen Kreises, 23 Beamter zu bes. Aufträgen in d. Gesetz-Kommission in Petersburg, 24 dem Herzoge Alexander von Württemberg attachiert, 26—30 Beamter der 2. Abteil. der kaiserl. Kanzlei. Erbherr auf Sickeln-Rosalischeck, Stabben u. Pausila (Finnland). Dr. phil. St.-R. Kammerherr. † 30. IX 57. ∞ 13 Aug. v. Ovander († 49), T. d. Justizrats Karl.
32. (448) **v. Münster**, Adam Gust. Karl Jos. *Lassen 20. III 91. S. d. poln. Kammerh. Georg a. Brunnen. Häusl. Unterr. Aufn.-Ex. — jur. 09 I—10. — Friedensrichter in Illuxt. Erbherr auf Ilsen. † 28. VI 60. ∞ 14 Bar. Fried. v. Sacken († 73), T. v. Adam a. Kaltenbrunn.
33. (457) **Attelmayer**, Ernst Lebrecht Friedrich. *Talsen 19. III 91. S. d. Pastors Anton. 02—08 v. Past. Hartmann in Stenden unterr. Aufn.-Ex. — med. 09 I—13, Dr. med. — Arzt in Goldingen. † 31. XI 14. ©

II. Sem. 1809.

34. (466) **Bar. Kleist**, Karl Kas. Wilh. *Dobelsberg VI 89. S. v. Frdr. Georg a. Kerklingsen u. Dobelsberg. Häusl. Unterr. Aufn.-Ex. — jur. 09 II—10. — Stud. 10—11 in Berlin. Bewirtschaftete Sirmeln (Erbbesitz seiner Frau). † 12. X 20. ∞ 14 Bar. Julie v. Korff geb. v. Korff († 69), T. v. Burchard a. Gr.-Satticken.
35. (467) **Bar. Kleist**, Friedrich Georg. *Dobelsberg 7. VII 90. Br. d. Vorigen. Häusl. Unterr. Aufn.-Ex. — oec. 09 II—10. — Trat ins Militär, russ. Ulanenleutnant. † in d. Schlacht bei Leipzig 5./17. X 13. ©
36. (469) **Kleinenberg**, Wilhelm Karl Gotth. *Kruthen 11. IX 90. S. d. Pastors Chrph. Theoph. Vetter v. Joh. (1). Häusl. Unterr. Aufn.-Ex. — med. 09 II—15, Dr. med. — 16—19 Arzt in Appricken, 19—42 in Zierau, zuletzt in Schoden. † 3. I 45. ∞ 19 Charl. Konst. Engel († 42).
37. (474) **Frey**, Joh. Heinr. *Mitau VIII 90. S. d. Translateurs beim kurl. OHofger. Gust. Ludw. — med. 09 II—12, Chir. — Militärarzt im Süden des russ. Reiches. †
38. (490) **Bahder**, Otto Karl. *Bauske 29. I 90. S. d. aus Angerburg in Ostpreussen stammenden Pastors Chrph. Ludw. Häusl. Unterr. Aufn.-Ex. — jur. 09 II—11. — 12 Auskultant u. 13 Beamter der kurl. Gouv.-Regierung, Sekr. des Stadt-Magistrats in Mitau, 16—28 Lehrer u. 28—49 Inspektor der Kreisschule in Windau. Lebte emer. in Windau, dann in Mitau. † 27. IV 70. ∞ I 18 Charl. Schiemann († 22), T. d. Aktuars d. Windauschen Hptm.-Ger. Konr. Benj. II 23 Luise Michelson († 40), Schw. v. Bernh. (155). III 49 Luise Gregoire († 60), Schw. v. Julius (369).

39. (493) **Beise**, Jak. Georg Friedrich. *Mitau 15. V n. St. 89. S. d. aus Anhalt-Bernburg stammenden Kantors u. Lehrers Heinr. 05—09 Gymn. Acad. (Theol.). — theol. 09 II—12 I. Repr. — 12 HLehrer in Brucken u. 13—14 in Perbohlen, 14—62 Prediger an der reform. Kirche in Riga, 30—62 auch geistl. Assessor der reform. Abteilung des Stadtkonsistoriums, 34 Konsist.-R., 52 Past. senior. 62 emer. 25—28 Sekretär d. Literärisch-prakt. Bürgerverbindung, zuletzt Ehrenmitglied derselben. Zeitweilig Redakteur des Rigaschen Stadtblattes, auch Mitarbeiter anderer inländ. Zeitungen. † 19. IX 65. ∞ 15 Kath. Wendula v. Bulmerincq († 80), T. d. Rigaschen Bürgerm. Joh. Val.
40. (497) **Schultz**, Johann Nik. *Jakobstadt 20. V 93. S. d. Kaufm. u. Bürgerm. Joh. Gottl. Kreisschule in Jakobstadt. Aufn.-Ex. — jur. 09 II—12. — Sekr. im Finanzmin. in Petersburg. † 30. Wohl hierher gehörig: ∞ 26 Kontrolleur des Bergdepartements Tit.-Rat Joh. v. Sch. u. Henriette Füller, T. d. Jakobstädtischen Kaufmanns Franz Anton (Kirchenb. Buschhof. Vergl. auch Ferd. Sch., 107.).
41. (498) **Bar. Schlippenbach**, Peter Jak. *Prohden 13. VII 92. S. d. poln. Kapitäns u. Starosten Jak. Kas. a. Prohden. Kreisschule in Jakobstadt. Aufn.-Ex. — jur. 09 II—11. — Ass. d. Illuxtschen Kreisger., d. Friedrichstädtischen Hptm.-Ger. in Illuxt. Erbherr auf Neu-Subbath u. Prohden. † Illuxt 28. IX 44. ∞ 14 Emilie Lamberg († 48), T. d. Kreislehrers in Jakobstadt Franz.
42. (499) **Eichler**, Ernst Heinr. *Islitz 20. IV 92. S. d. Gutsverwalters Georg Frdr. 06—09 Kreissch. in Jakobstadt. Aufn.-Ex. — med. 09 II—13, Dr. med. — Arzt in Kraslau. † 13. II 69. ∞ 18 Auguste Lamberg († nach 69), T. d. Jakobstädtischen Kreislehrers Franz.

I. Sem. 1810.

43. (527) **Trautmann**, Joh. Wilh. *Mitau IX 92. S. d. Kaufm. u. Ratsh. Jak. Wilh. 07—09 Gymn. ill. Aufn.-Ex. — jur. 10 I—11 II. — †. (Die früheren Angaben — Adv. in Riga, † 30 — sind fraglich.)
44. (531) **Bahder**, Karl Wilhelm Eduard. *Sessau 18. V 93. Br. v. Otto (38). Häusl. Unterr. Aufn.-Ex. — theol. 10 I—12. — 16—43 Pastor-Adj. u. 43—66 Pastor in Würzau. † 11. VI 66. ∞ 19 Bar. Julie v. Klopmann († 68), Schw. v. Friedr. (227).
45. (534) **Kolb**, Dietr. Hermann. *Libau 18. IV 93. S. d. Kaufm. Eberh. Chrph. Aufn.-Ex. — jur. 10 I—14. — Stud. 14—16 in Heidelberg (Heid. Cur.), 17 Piltenscher Landger.-Adv., 19—22 Sekr. d. OHptm.-Ger. in Goldingen. † 14. III 22. ∞ 22 Annette Charl. Dor. Thobel († 39), T. d. Kaufm. in Goldingen Herm. (∞ 24 Georg Frdr. Meyer († 29), Stadtsekr. in Hasenpoth, u. 34 Franz Karl Strauss, Vorsteher einer Privatlehranstalt in Hasenpoth.)
46. (535) **Worms**, Ernst Friedrich. *Krons-Würzau 20. I n. St. 88. S. d. herzogl. Amtrats Frdr. 04—06 Joachimstaler Gymn. in Berlin, stud. 06—08 a. d. Collegium medico-chirurgicum in Berlin u. 08—09 auf der Univ. Göttingen Med. — med. 10 I—11, Dr. med. — 12 Militärarzt in der Westarmee bei den Hospitälern in Polozk, Porchow u. Georgenburg, 13—47 Arzt in Mitau, 22—25 auch Kreisarzt u. 25—47 Operateur der kurl. Mediz.-Verw. St.-R. † Krons-Ellern 17. VII 47. ∞ I 19 Lisette Stephany († 20), T. d. Mitauschen Kaufm. Anton. II 21 Elisabeth. Klatzo († 38), T. d. Rigaschen Kaufm. Chrn. Mich.

47. (539) **Bar. v. den Brincken**, Hermann Reinh. *Mitau 29. IV 89. S. d. Obristleutnants Herm. Ernst a. Deguhnen. 06 Gymn. Acad. (Jura). — Mil.-Wiss. 10 I—11 I. — 16—19 Substitut-Ass. d. Kandauschen Hptm.-Ger., 19—50 Ass. d. Kreisger. in Tuckum. † 26. III 50. ©
48. (541) **Witte v. Wittenheim**, Dietrich Jak. Theod. *Eckengraf 1. VIII 95. Br. v. Otto (31). 09—10 Gymn. ill. — jur. 10 I—12. — Forstmeister des Werroschen, später des Dorpatschen Kreises, 12—32 auch Arrendator von Neu-Kasseritz bei Werro, 32—51 Rat des kurl. Kameralhofs. St.-R. † Mitau 28. VII 51. ©
49. (549) **Schultz**, Karl Joh. *Petersburg 16. I 93. S. d. Bäckers Joh. Gottl. Aufn.-Ex. — jur. 10 I—13, Mag. d. fr. Künste, Dr. phil. — 14 in Petersburg mit bibliogr.-liter. Aufträgen des Reichskanzlers Rumjanzew beschäftigt, hierauf Beamter des Apanagen-Kontors der Grossfürstin Anna Pawlowna (spät. Königin der Niederlande), 4 Dezennien lang Sekretär derselben, dem Ministerium des Auswärtigen zugezählt. Wirkl. St.-R. † Petersburg 3. III 58.

II. Sem. 1810.

50. (554) **v. Dressler**, Joh. Karl (Joh. Chrn.). *Libau 13. IX n. St. 87. S. d. Kaufm. Chrn. Frdr. Stadtschule in Libau, 07—09 Privatunterr. in Petersburg. Stud. 09—10 an d. med.-chir. Akad. in Petersburg. — med. 10 II—12, 23—27, Dr. med. 27, Akkoucheur 28. — 12 Rittmeister im livl. Freikorps, bei Friedrichstadt verwundet u. gefangen. 13 Kornet des Pleskauschen Kürassierregiments, machte den Feldzug bis nach Paris mit, nahm 17 als Rittmeister s. Abschied. 28—29 Arzt des Öselschen Landhospitals, 29—30 des Garnisonsbataillons in Arensburg, 32—54 wieder Arzt des Öselschen Landhospitals, 38—54 auch Arzt bei der adl. Kreisschule in Arensburg. † 19. IV 54. ∞ 21 Karol. v. Brevern, T. d. Landrats Herm. a. Kau.
51. (566) **Weyrich**, Frdr. Wilhelm. *Sonnaxt 1. V 88. S. d. Akzise-Inspektors in Jakobstadt Joh. Chrph. 06—10 Gouv.-Gymn. in Riga. — theol. 10 II—13. — 14—64 Pastor in Erlaa-Ogershof, 34—59 auch Propst des Wendenschen Sprengels, 64 emeritiert. † 15. I 74. ∞ 15 Christiana Dor. Hoffmann († 74), T. d. Kaufm. in Mitau Jak. Heinr.
52. (568) **Schleyer**, Friedrich Chrn. *Warkland 6. I 91. S. d. Arrendators Heinr. Tobias. 04—10 Gouv.-Gymn. in Riga. — jur. 10 II—13. — 15 Adv. d. Selburgschen OHptmannschaft, 16—27 OHofger.-Adv. in Jakobstadt, 27—39 Sekr. d. Selburgschen OHptm.-Ger., Gutsbesitzer in Livland (Kroppenhof u. Alt-Nursie). † Dorpat 12. XII 60. ∞ 29 Bar. Luise v. Voelkersähm († 60), T. v. Karl Jak. a. Hohenberg u. Fehgen.
53. (580) **v. Hoerner**, Karl Otto Gebhard. *Ihlen 27. X 90. S. v. Frdr. a. Ihlen. Häusl. Unterr. Aufn.-Ex. — phil. 10 II—12. — Majoratsherr auf Ihlen. † 11. VII 25. ∞ I 12 Bar. Elisab. v. Heyking († 40), Schw. v. Peter (152).)(18. II 21 Bar. Betti v. Grotthuss († 67), T. d. Mannrichters Otto Joh. a. Klein-Bercken. (∞ 27 Joh. Ernst v. Hoerner, † 32, a. Klein-Bercken, darauf Bar. Otto v. Kleist.)
54. (581) **Grüner**, Georg Theod. *Doblen 20. VI 91. S. d. Sekr. Joh. Georg. Schule in Doblen. Aufn.-Ex. — jur. 10 II—14, 14 silb. Preismed. — HLehrer, lebte in Dalbingen u. Riga. Seit zirka 25 Privatlehrer in Libau. † 1. VIII 37. ©
55. (594) **Wernich**, Chrph. Friedrich Heinr. *Hasenpoth 25. XII 90. S. d. aus Pommern gebürt. Apoth. Konst. Moritz. 09—10 Gymn. in Dorpat. — med. 10 II—13 I. — †. (Die früheren Angaben — Lehrer in Hasenpoth etc. — gehören zu Karl W., einem Bruder v. Frdr.)
56. (596) **Günther**, Jak. Ernst. *Windau 12. XII 91. S. d. Jak. Mich. 08—10 Gymn. in Dorpat. — jur. 10 II—11 II, 15 I—17 I. — 17—21 Landgerichts- u.

21—22 OHofger.-Adv. in Windau, 22—62 Sekr. d. Kreisger. in Goldingen. † 12. XII 62. ∞ 18 Julie Sartori († 39), Schw. v. Joh. (179). (Vorher ∞ 06 Georg Frdr. Erasmus, Kanzlist beim Windauschen Zollamt.)

57. (598) **Seeberg**, Joh. Friedrich. *Tergeln 8. VI n. St. 92. S. d. Gutsverw. Herm. Von Past. Reimer in Wahren unterr., 10 Gymn. in Dorpat. — theol. 10 II—14. — 15—16 Lehrer am Witte-Hueckschen Waisenhaus in Libau, HLehrer bei Bar. Hahn in Postenden, 17—34 Pastor-Adj. u. 34—51 Pastor in Wahren, 50—51 auch Goldingenscher Propst. Verfasser theol. Aufsätze in dtsch. u. lett. Zeitschriften. † Wahren 16. VIII 51. ∞ 18 Dor. Reimer († 83), T. d. Pastors in Wahren Joh. Wilh.

I. Sem. 1811.

58. (610) **v. Grot**, Christoph Adolf Theod. *Sackenhäusen 16. VI 94. S. d. Pastors Gerh. Joh. Adolf. Von Past. Hartmann in Stenden u. Past. Elverfeld in Appricken unterr. Aufn.-Ex. — theol. 11 I—13. — 13—15 u. 18—20 HLehrer. Stud. 16—17 in Jena u. 17—18 in Heidelberg (Heid. Cur.), 20—22 Pastor in Appricken. † 4. II 22. ©
59. (611) **v. Grot**, Julius Herm. Ferd. *Sackenhäusen 16. VI 94. Br. d. Vorigen. Von Past. Hartmann in Stenden u. Past. Elverfeld in Appricken unterr. Aufn.-Ex. — theol. 11 I—13. — HLehrer bei Past. Brasche in Niederbartau. Stud. 16—17 in Jena u. 17—18 in Heidelberg (Heid. Cur.), 19—22 Pastor in Sackenhäusen u. 22—67 in Appricken. † 17. I 67. ∞ I 19 Minna Vierhuff († 30), Schw. v. Ferd. (167). II 32 Annette Vierhuff († 74), Schw. d. Vorigen.
60. (630) **Mahler**, Joh. Karl. *Goldingen 26. II 89. S. d. Kaufm. Georg. 3 Jahre v. Past. Reimer in Wahren unterr., 4 Jahre in einer Apotheke in Riga, 10 in Riga u. in Petersburg Apothekegehilfe. — med. 11 I—15, Dr. med. — 16 Arzt in Goldingen, darauf in Pilten. † 26. I 24. ∞ 18 Karol. Am. Paul († 55), T. d. Aktuars in Goldingen Karl.
61. (631) **Rosenberger**, Otto Heinrich Gideon. *Luttringen 20. IX 90. Br. v. Otto (3). Häusl. Unterr. Aufn.-Ex. — med., theol. 11 I—14. — 16—34 Pastor-Adj. u. 34—65 Pastor in Luttringen. † 24. XI 65. ∞ 33 Emma Adelinde Luther († 80), T. d. kurl. Gouv.-Schuldirekt. Gottfr. Benj.
62. (632) **Dullo**, Herm. Wilhelm. *Kabillen 19. XI n. St. 92. S. d. Pastors Herm. Frdr. Von Past. Watson in Lesten unterr., 08—10 Gymn. ill. — theol. 11 I—14. — Stud. 14 in Heidelberg u. 14—16 in Jena (Heid. u. Jen. Cur.; 15 Mitstifter u. Ausschussglied der Jenaer Burschenschaft.), 18—26 Pastor-Adj. u. 26—31 Pastor in Kabillen. † 4. XII 31. ∞ 21 Aug. Maczewsky († 72), Schw. v. Frdr. (99).
63. (643) **Borkum**, Ezechiel. *Mitau 91. S. d. Kaufm. Samson. 07—11 Gymn. ill. — med. 11 I—15, Dr. med. — 15—17 Arzt in Mitau, Arzt bei d. Fürsten Chlustin im Gouv. Kaluga. † 18. (Nach d. «Inland» 1852, Sp. 316: Inspektor der Astrachanschen Mediz.-Verwaltung. St.-R. † 52.)
64. (644) **Wulff**, Simon Levin. *Hasenpoth 82. S. d. Kaufm. Levin. 09—11 Gymn. ill. — jur. 11 I—16. — Privatlehrer in Mitau, begründete 24 eine Privatlehranstalt daselbst. Advokat bei dem Reichs-Justizkollegium der Liv-, Est- u. Finnländ. Rechtssachen in Petersburg. †
65. (646) **Bar. Bagge af Boo**, Wilhelm Ewald. *Jamaiken 92. S. d. Kreishauptmanns Gust. a. Diensdorf u. Seppen. Häusl. Unterr. Stud. in Königsberg (immatr. Febr. 09). — phil. 11 I—16 I. — Seit 29 Majoratsherr auf Diensdorf u. Seppen. Erbherr auf Bojen. Ritter des Malteserordens. † Diensdorf 2. III 71. ∞ 24 Bar. Kath. v. Behr († 68), T. v. Herm. a. Edwahlen.

II. Sem. 1811.

66. (653) **Bar. Hahn**, Paul. * Mitau 30. VII n. St. 93. S. d. Wirkl. St.-R. Wilh. Adam. Häusl. Unterr. — phil. 11 II. — Stud. 12 in Moskau, 12—14 Leutnant des Grodnoschen Husarenreg., nahm an den Kämpfen bei Königsberg, Danzig, Berlin u. Spandau teil, erhielt für Tapferkeit den Georgsorden, 14 im diplom. Dienst von Pozzo di Borgo in England u. Frankreich beschäftigt, 15 Translateur beim Reichskollegium d. auswärt. Angelegenheiten in Petersburg, 16 zur russ. Mission nach Florenz gesandt, 17 der Mission in Rom zugeordnet, 19—22 Sekr. d. Gesandtschaft in Rom, 22 in Geschäften des Kollegiums d. auswärt. Angelegenheiten nach Petersburg zurückberufen, 24—27 Zivilgouverneur von Kurland u. 27—29 von Livland. Studierte mehrere Jahre in Heidelberg. Dem Ministerium des Innern attachiert, 36 Senateur, in der Abteilung des Senats für die Rechtssachen der Ostseeprovinzen beschäftigt, 37—40 Zivil-Oberverwalter des Kaukasus, 40—47 Mitglied des Reichsrats. Lebte auf seinen Gütern (Asuppen, Neu-Dsirren, Linden, Birsgallen), 60 in Kissingen u. seit 61 in Mannheim. 17 Ritter des Malteserordens, 18 Kammerjunker, 39 Dr. jur. der Univ. Heidelberg, Ehrenmitgl. d. Akad. der Wissenschaften. Geh.-R. † Mannheim 18./30. I 62. ∞ 23 Sophie v. Graimberg († 63), T. d. Grossherz. Badenschen Legationsrats Dominik Ludw.
67. (656) **Jaquet**, Frdr. David. * Jakobstadt 28. III 91. S. d. Revisors u. Landwirts David. Aufn.-Ex. — math. 11 II—15 I. — HLehrer in Dorpat u. 24—28 in Perm, stellvertr. OLehrer am Gymn. in Dorpat. † 3. VI 41. ∞ 29 Lucie Sokolowski († 91), T. d. Pastors in Ermes Paul Emil.
68. (660) **Attelmayer**, Jak. Frdr. Wilhelm. * Talsen 22. XI 94. Br. v. Frdr. (33). Häusl. Unterr. Aufn.-Ex. — jur. 11 II—14 I. — 15—19 Kanzleibeamter der kurl. Gouv.-Regierung, 19—48 Sekr. des Kreisger. in Talsen, Besitzer von Karlsruhe bei Talsen, 54—70 Kreisfiskal in Goldingen. † 8. IX 70. ∞ 24 Karol. Ott. Rosenberger († 74), Schw. v. Otto (3).
69. (662) **Lahm**, Adam Christoph (Chrn.?). * Birsen (?) 20. III 88. S. d. Friedrichstädtchen Kreislehrers Adam Nik. Kreisschule in Mitau. Aufn.-Ex. — theol. 11 II—15 I. — Privatlehrer in Riga, Elementarlehrer in Friedrichstadt. † nach 31. ∞ 16 Maria Elis. Rast, T. d. Pastors in Wallhof Joh. Karl.
70. (664) **Bar. Stempel**, Georg Karl. * Ruhmen 22. III 91. S. v. Reinh. a. Ruhmen. 09—10 Gymn. ill. — jur. 11 II—14 I. — 18—43 Ass. d. Hptm.-Ger. u. 43 Kreisrichter in Bauske. † 23. XII 43. ∞ 28 Bar. Minna v. Grotthuss († 80), Schw. v. Heinr. (337).
71. (666) **Becker**, Friedrich Theod. Ernst. * Kandau 2. I n. St. 93. Br. v. Karl (24). Häusl. Unterr. Aufn.-Ex. — med. 11 II—13 I. — Stud. 13—14 in Berlin u. 14—16 in Göttingen, 16 Dr. med. d. Univ. Göttingen, 19—25 Arzt in Kandau, bestand 22 in Wilna das Arztextamen, 25—27 jüing. Arzt beim Kollegium der allg. Fürsorge in Mitau, 27—28 Bauskescher Kreisarzt. † Jakobstadt 4. VII 28. ∞ Karoline Görz.
72. (675) **Bar. Bagge af Boo**, Otto Karl Chrph. * Jamaiken 89. Br. v. Wilh. (65). Stud. in Königsberg (immatr. Febr. 09). — jur. 11 II. — † 31. XII 11 (infolge einer Mensur).
73. (682) **Bar. Holstinghausen** gen. **Holsten**, Jak. Karl. * Blau-Pomusch 5. V 94. S. d. Kammerherrn Karl a. Saack- u. Blau-Pomusch. Aufn.-Ex. — phil. 11 II. — Erbherr auf Montegaliszek, Podhaisen, Lukian u. Bitnischek (G. Kowno). † Riga 24. V 52. ∞ 28 Konstantia Kuszelewski, T. v. Ignaz a. Montegaliszek.

74. (688 u. 1216) **Adolphi**, Wilhelm Heinr. *Gramsden 6. III n. St. 94. S. d. Pastors Konr. 11 Gymn. in Dorpat. Aufn.-Ex. — jur. 11 II—13 II, med. 17 I—18 II. — 13—15 u. 18—21 HLehrer. Stud. 15—17 in Berlin Med. (Berl. Cur.), 21—22 in Wilna u. 22—24 in Wien Veterinärkunde. 24—48 Veterinärarzt, erst in Appricken, dann in Mitau, 34—48 auch kurl. Gouv.-Veterinärarzt. 33 Dr. med. et chir. der Univ. Giessen, 34 Vet.-Arzt I. Kl. der med.-chir. Akad. in Wilna, 40 älterer Vet.-Arzt der med.-chir. Akad. in Petersburg, 42 vom Gelehrten Komitee des Minist. der Reichsdomänen zum korresp. Mitgliede erwählt. † Mitau 10. VIII 48. ∞ 26 Emma Wagner († 62), Schw. v. Frdr. (128).
75. (690) v. **Kienitz**, Gottlob Frdr. Wilhelm. *Grösen 20. VIII 94. Br. v. Werner (28). Kreissch. in Libau, 11 Gymn. in Dorpat. Aufn.-Ex. — jur. 11 II—13 I. — Dirigierender des Hauptzollamts in Schievelbein (Pommern), zuletzt Oberinspektor u. Steuerrat in Berlin. † Zossen bei Berlin 8. XII 63. ∞ I 17 Antonie v. Beguelin († 22), T. d. Präsidenten d. königl. preuss. Seehandlung, Geh. Staatsrat Peter Heinr. Huldreich. II 23 Konstantia v. Beguelin († 83), Schw. d. Vorigen.
76. (698) **Bar. Nolde**, Karl Joh. *Attlitzen 12. VI 94. S. d. Kapitäns Levin Adam a. Attlitz. Aufn.-Ex. — phil. 11 II—14 I. — Stud. 14 in Heidelberg (Heid. Cur.) u. 14—15 in Göttingen. Stabsrittmeister des Wolhynischen Kosaken-Reg. † Pjatigorsk 5. XII 49. ∞ 24 Sophia v. Glinski, T. d. Koll.-Rats Joh.

I. Sem. 1812.

77. (712) **Teichert**, Georg Chrph. Peter. *Mitau XII 93. S. d. Huf- u. Waffenschmiedes u. Ratsh. Joh. Martin. 06—11 Gymn. ill. — jur. 12 I—12 II. — Stud. 13 in Berlin, 13—14 in Heidelberg, 14 in Göttingen u. 14—15 in Jena (Heid. u. Jen. Cur.; 15 Mitstifter u. einer der 9 Vorsteher d. Jenaer Burschenschaft). Sekr. des kurl. Kollegiums der allg. Fürsorge, dann des kurl. Prästanden-Komitees. † 1. VIII 61. ©
78. (713) **Harif**, Georg Wilh. *Mitau 29. VII n. St. 92. S. d. Kaufm. Ulr. Ferd. Wilh. 08—11 Gymn. ill. — theol. 12 I—15. — Bis 18 HLehrer, als solcher 1½ J. in Dresden. 21 Lehrer an einer Privatanstalt in Mitau, dann wieder HLehrer, 25 Pastor-Adj. u. 26—63 Pastor der lett. Gem. in Goldingen. † 31. VIII 63. ∞ 26 Aug. Lutzau († 75), T. d. Oberförst. in Goldingen Frdr.
79. (717) **Berens gen. v. Renngarten**, Georg. *Setzen 16. II 93. S. d. Arrendators Bernh. 05—11 Gouv.-Gymn in Riga. — jur. 12 I—14 II. — Sekr. d. kurl. Kameralhofs, hierauf Gutsbesitzer in Kurland. † Jeneittschek (Talheim) in Litauen 35. ∞ 21 Anna v. Huhn.
80. (724) **Vollberg**, Karl Ulr. Frdr. *Popen 24. VIII 93. S. d. aus Festenberg in Schlesien gebürtigen Chirurgen Karl. 06—11 v. Past. Hillner in Angermünde unterr. Aufn.-Ex. — med. 12 I—16, Dr. med. — Ökonomearzt in Laiden. 20—46 prakt. Arzt in Libau, 26—46 auch Stadt-Physikus u. Besichtiger der Apothekerwaren u. Farben beim Zollamt. † 16. IV 46. ∞ I 21 Sophie Katterfeld († 33), Schw. v. Joh. (144). II 35 Dor. Nat. Wohnhaas († 56), Schw. v. Jul. (226).
81. (737) **Meyer**, Joh. Andr. *Mitau 14. X 90. S. d. Ministerials Joh. Andr. 09—11 Gymn. ill. — theol. 12 I—15. — Kreisschullehrer. † um 50.
82. (748) **Bar. Nolde**, Otto Ulr. Ferd. *Attlitzen 19. III n. St. 92. Br. v. Karl (76). Aufn.-Ex. — phil. 12 I—14. — 14—18 Adjunkt-Ass. des OHptm.-Ger. in Goldingen, 18—28 Ass. d. Hptm.-Ger. in Grobin, 28—31 Friedensrichter d. Kreisger. in Grobin, 31—38 u. 45—64 Ass. d. Polizeiamts in Libau. Erbherr a. Klein-Lahnen. † Libau 13. X 64. ∞ 33 Bar. Karoline v. Fircks († 81), T. v. Herm. a. Rudbahren.

83. (749) **Harmsen**, Chrph. William. *Libau 15. VI 94. S. d. Kommerzienrats Herm. In Dannenhof u. Libau unterr. Aufn.-Ex. — med. 12 I—17, Dr. med. 21. — Stud. in Berlin, Halle u. Jena. Seit 22 Arzt in Libau, seit 37 auch Kreisarzt, 69 zum älteren Kreisarzt ernannt. † Libau 28. VIII 72. ∞ 33 Math. Henderson († 72), T. d. Negotianten in Memel Georg.
84. (750) **Schiemann**, Willh. Karl. *Dondangen 31. VII 93. S. d. Ökonomiarztes Gabr. Wern. Kreisschule in Libau. Aufn.-Ex. — theol. 12 I. — Stud. 12—15 in Königsberg, 15 Dr. phil. dieser Univ., 15—16 HLehrer in Krons-Würzau, 17—19 Pastor in Kaltenbrunn u. 19—25 in Gross-Salven. † Mitau 18. XI 25. ∞ 18 Julie Worms († 81), Schw. v. Frdr. (46).
85. (751) **Bar. Holstinghausen** gen. **Holsten**, Adrian Konstantin Ew. Dietr. Joh. Herm. *Blau-Pomusch 90 (16. II?). Br. v. Karl (73). Aufn.-Ex. — phil. 12 I—15 I. — Diente im Kollegium der auswärt. Angelegenheiten. Lebte in Wilna. †.
86. (753) **Bar. Fircks**, Gustav. *Okten 11. IV 94. S. v. Otto Frdr. a. Zohden u. Okten. Aufn.-Ex. — phil. 12 I—12 II. — Machte den franz. Feldzug mit, erhielt für Tapferkeit den Annensäbel u. den Preuss. Orden pour le mérite, Rittmeister. Stud. 16—17 in Heidelberg Jura (Heid. Cur.). † Paris 14./26. XII 20. ©
87. (754) **Kraus**, Joh. Theophil Sigism. *Neugut 20. IX 92. S. d. Pastors Joh. Chrph. Gottl. Aufn.-Ex. — theol. 12 I—15 I. — 16—41 Pastor-Adj. u. 41—61 Pastor in Neugut. † 22. IV 61. ∞ 17 Jeanette Apollonia Zschorn († um 90), T. d. Bauskeschen Kreisarztes Sam. Gottl.
88. (758) **Waegner**, Ernst Karl. *Hasenpoth 4. IV 97. S. d. Goldschmiedes Chrph. Frdr., Vetter v. Ernst (12). Aufn.-Ex. — theol. 12 I—15 I. — Förster in Dondangen, 19—44 Pastor in Schoden. † 8. V 44. ∞ 21 Karol. Wagner († 41).
89. (759) **Wilpert**, Gustav Ewald. *Siuxt 27. V 95. Br. v. Joh. (22). Häusl. Unterr. — jur. 12 I—14 I. — Stud. 14 in Heidelberg u. 14—15 in Jena (Heid. u. Jen. Cur.; 15 Mitstifter u. einer der neun Vorsteher der Jenaer Burschenschaft.). Machte 15 den Befreiungskrieg als Ziethenscher Husar mit. Stud. 16/17 wieder in Jena. 19—48 Hofgerichts- und Ratsadv. in Riga. † 30. I 51. ∞ 27 Klara Uckermann († 87), Schw. v. Alb. (311).

II. Sem. 1812.

90. (760) **v. Richter**, August Frdr. *Werro 25. III 95. S. d. Operateurs d. kurl. Med.-Behörde Joh. Aug. 11—12 Gymn. ill. — phil. 12 II—14 I. — Stud. 14—17 in Berlin Med. Ging als Militärarzt nach Brasilien, lebte zuletzt in Rio de Janeiro. †.
91. (774) **v. Fokkelmann**, Joh. Phil. Karl. *Kamenez-Podolsk 10. X 93. S. d. Dr. med. Joh. 04—06 ev.-luth. Kirchensch. in Niemerow, 06—08 Kreissch. u. 09—12 Gymn. in Dorpat. — med. 12 II—15, Chir. 15, Dr. med. 18. — 15—18 Assistent der Univ.-Klinik in Dorpat, 18—23 Kirchspielsarzt in Rujen (Livl.), 23 Kreisarzt in Podolien, dann Akkoucheur d. Kamenez-Podolskischen Mediz.-Verw. St.-R. †. ∞ 18 Anna Doweneck, T. d. Walkschen Stadtältesten Joh. Mich.
92. (790) **Gribko**, Otto Chrn. *Riga 24. II 94. S. d. Hofrats Alex. Frdr. Petrischule in Petersburg. Stud. 08—12 an d. med.-chir. Akademie daselbst. — med. 12 II—14, Dr. med. 15. — Beamter im Ministerium des Innern. St.-R. † Petersburg 12. V 82.
93. (791) **v. Kühlewein**, Alexander Eberh. *Nowgorod 12. X 91. S. d. Oberarztes am Findelhause in Petersburg Dr. med. Jakob. 05—09 Petrischule in Petersburg. Stud. 09—12 an d. med.-chir. Akademie daselbst. — med. 12 II—14, Dr. med. 15. — †.

94. (792) **Thiele**, Wilhelm. *Petersburg 12. III 93. S. d. aus Greifswald eingew. Lehrers an d. Petrischule Joh. Chrph. Petrischule in Petersburg. Stud. 08—12 an der med.-chir. Akademie daselbst. 12 an einem Lazarett daselbst tätig. — med. 12 II—15, Dr. med. 15. — 13 Ordinator am Landhospital in Dorpat, dann Arzt am Kriegslazarett in Riga, 15 Arzt am Kriegshospital in Helsingfors, 15—18 am Hüttenwerk in Slatoust, 18—20 am Lazarett des Münzhofes in Petersburg, zugleich auch Subinspektor der med.-chir. Akademie, 20—23 Arzt am Stadthospital in Kasan, auch Operateur der Mediz.-Verw., 23—55 Inspektor der Mediz.-Verw. in Kasan. St.-R. † 1. VIII 55.

I. Sem. 1813.

95. (793) **Mahler**, Joh. Wilh. *Goldingen 20. III 95. Br. v. Karl (60). 06—08 Kreissch. in Goldingen, 08 Privatunterr., 09—10 Gouv.-Gymn. in Riga. — med. 13 I—16 I. — 16 an einem Krankenhause in Peterhof, Arzt bei der Leibgarde-Marine, 20 Arzt in Kronsdiensten in Tobolsk, darauf Leiter der Hospitäler und Beamter an d. Med.-Behörde in Tomsk. † 17. I 21. ∞ 20 Wilh. Joh. Michaelis, T. d. Kaufm. in Riga Wilh. Ferd. (∞ 25 Peter Aug. Götz, Kaufm. in Riga.)
96. (795) **Friederici**, Ludw. Ferdinand. *Warschau 14. XI 81. S. d. poln. Majors Mich. Privatlehrer in Mitau, 05—09 Lehrer an der Kreisschule in Jakobstadt. — phil. 13 I. — 15 Freiwilliger im Feldzuge gegen Frankreich, 16—30 Lehrer d. russ. Spr. u. d. Zeichnens an d. Kreisschule u. am Witte-Hueckschen Waisenstifte in Libau, seit zirka 20 auch Not. publ. † 8. V 30. ∞ I 06 Bar. Amalie v. Nolde, T. v. Levin a. Attlitzen.)((∞ 24 Chrph. Frdr. Hintz, Kaufm. in Libau.) II 26 Charl. Reimer, T. d. Kaufm. in Hamburg Karl Frdr.
97. (796) **Seideler**, Alexander. *Moskau 7. XI 95. S. d. dortigen Kaufm., spät. Bürgerm. v. Narwa Göttl. Stud. 10—12 in Moskau Med. — med. 13 I—14 I. — Stud. 17—18 in Göttingen. Oberakkoucheur in Moskau, dann Gutsbesitzer. Dr. med., Wirkl. St.-R. † um 57 (?).
98. (797) **Seideler**, Karl. *Petersburg 17. VI 95. S. d. dortigen Kaufm. Gust. Joh. Aufn.-Ex. — med. 13 I—14 I. — Stud. in Moskau u. 17—18 in Göttingen. Ordinator am Marine-Hospital u. Mitglied des Stadtphysikats in Moskau. Dr. med., St.-R. † 10. IX 46.
99. (798) **Maczewski**, Friedrich Chrph. *Erwahlen 10. II n. St. 91. S. d. Piltenschen Superintendenten Frdr. Gust. Häusl. Unterr. Stud. 10 in Heidelberg, 10 in Jena u. 10—12 in Leipzig Jura (Heid. u. Jen. Cur.). — jur. 13 I. — 13—15 Auskultant u. 15—31 Sekr. d. kurl. OHofger., 31—63 kurl. Gouv.-Fiskal. Komponist zahlreicher Lieder u. Verfasser musikwissenschaftl. Aufsätze. † Mitau 4. X 63. ∞ 23 Konkordia Rose († 79), T. d. Organisten in Mitau Frdr. Sam.
100. (799) **Broedrich**, Karl Hermann. *Alt-Autz 6. VIII 94. S. d. Arrendators v. Scheden Chrn. 12 Gymn. ill. — jur. 13 I—15 II. — 19—22 Sekr. d. Kreisger. u. 22—37 d. OHptm.-Ger. in Goldingen, 37—44 OHofger.-Adv. daselbst, 44—51 Obersekr. d. kurl. OHofger. in Mitau, dann wieder OHofger.-Adv. in Goldingen. Seit 32 Besitzer v. Kurmahlen. † Goldingen 24. VII 72. ∞ 19 Berta Rosenberger († 56), T. d. OHofger.-Adv. in Goldingen Otto.
101. (800) **Prévôt**, Frdr. Wilhelm. *Mitau 17. XII 86. S. d. herzogl. Hofischlers Joh. Chrn. Lyzeum in Riga. Stud. 5 Jahre in Berlin Med. u. Chir. Dr. med. et chir. — med. 13 I—14, Drd. — 15—32 Arzt in Alt-Autz. † III 32. ∞ 16 Kath. Amalie Prévôt.

102. (801) **Stegmann**, Ernst Johann. *Wallgahlen 24. III 95. S. d. Ökonomen Joh. Ernst. Aufn.-Ex. — jur. 13 I—14 I. — Stud. 14 in Heidelberg u. 14—16 in Jena (Heid. u. Jen. Cur.), 17—18 Auskultant am kurl. OHofger., 18—19 Not. publ., 19—43 Sekr. d. Kreisger. in Grobin, zugleich Arrendator des Kronsgutes Grobin. † 4. I 43. ∞ 33 Thekla v. d. Launitz, Schw. v. Emil (271).
103. (805) **v. Freygang**, Paul. *Petersburg 8. VIII 95. S. d. Leibarztes Joh. 07—11 Petrischule in Petersburg. — phil. 13 I—14 I. — Lebte als Komponist in Dresden. †.
104. (815) **Bar. Fircks**, Ernst Frdr. Jak. *Nogallen 7. I 92. S. d. Präsidenten d. kurl. OHofger. Aug. a. Nogallen. Aufn.-Ex. — phil. 13 I—14 II. — Stud. 14—15 in Berlin u. 15—17 in Göttingen (Berl. u. Gött. Cur.). Kapitän des Korps der Wasser- u. Wegekommunikation. † Gerus (Grusien) 12. VIII 27. ©
105. (818) **Hartmann**, Ernst Leopold Heinr. *Zohden 10. X 90. S. d. aus Thüringen eingew. Pastors Joh. Georg. Stud. 10—11 in Berlin Med. — med. 13 I—14 II, Arzt 21. — Stud. 15—20 in Berlin Med. Arzt an d. Mineralwasseranstalt in Riga. † 18. I 62. ∞ 22 Aug. Wilh. Weltzien († 48), T. d. Zuckerfabrikanten in Riga Justus Eman.
106. (820) **Perle**, Karl Heinr. Eduard. *Libau 15. I 90. S. d. Kreislehrers Gottl. Traugott. 10—12 Gymn. in Dorpat. Aufn.-Ex. — jur. 13 I—14 II. — Stud. 16 in Leipzig Theol. † Berlin um 16.

II. Sem. 1813.

107. (828) **Schultz**, Karl Ferdinand. *Jakobstadt 11. II 97. Br. v. Joh. (40). 11—13 Gymn. in Dorpat. — jur. 13 II—16 I. — Archivar u. Registrator d. OHptm.-Ger. in Mitau. Sekretär, 30—43 Kanzleidirektor des Gen.-Gouv. in Riga, 43—50 Regierungsrat in Tschernigow, 50—53 Rat des livl. Hofgerichts. St.-R. † 4. VII 53. ∞ 32 Charl. Füller († 53), T. d. Kaufm. in Jakobstadt Franz Anton.
108. (831) **Langerhansen**, Chrn. Wilh. Karl Eduard Weinhold. *Stirnen 14. VI n. St. 92. S. d. Besitzers v. Stirnen Chrn. Frdr. Kondit. 07—13 in d. Schreiberschen Apoth. in Riga. Aufn.-Ex. — med. 13 II—15 I, Arzt 18. — Stud. 15—17 in Berlin u. 17—18 in Würzburg. 19—30 Arzt in Frauenburg u. 31—65 in Szagaren. † 65. ∞ Ernest Bursy, Schw. v. Otto (6).
109. (832) **Weyrich**, Alexander Gotth. *Jakobstadt 24. X 78. Br. v. Wilhelm (51). Von Past. Stender in Sonnaxt unterr. Lebte 98 als cand. philos. in Neu-Sauken. Arrendator in Kurl. (Alt-Sauken) u. Livl. (Schloss Fellin, Addafer, Mühlenhof und Hakhof bei Dorpat). Aufn.-Ex. — oec. 13 II—17 I. — Seit 18 Kämmerier der Dorpater Ökonomie-Verwaltung, dann wieder Landwirt, zuletzt Stadtkämmerier in Dorpat. † Winter 63. ∞ Juliane Bohm.
110. (843) **v. Boetticher**, Johann Chrph. Ernst. *Goldingen 20. II n. St. 93. S. d. Bürgermeisters u. Besitzers v. Plahnen Frdr. Döllensche Schule in Mitau. 11—13 Gymn. ill. — med. 13 II—14 I. — Stud. 14—15 in Berlin. 15—16 in Göttingen u. 16—20 in Berlin. Bewirtschaftete Plahnen. Seit 22 Besitzer von Kukschen. † 30. III 55. ∞ I 21 Math. Poorten († 30), T. d. Ältesten d. Gr. Gilde in Riga Joh. Georg. II 34 Thekla v. Bidder († 05), T. d. kurl. Med.-Insp. Heinr.
111. (849) **Bar. Buttlar**, Karl Wilh. Joh. *Kruthen 18. XI 94. S. v. Heinr. Ernst a. Kruthen. Häusl. Unterr. Aufn.-Ex. — jur. 13 II—14 I. — Stud. in Berlin u. München. Besitzer von Kruthen. † 24. IV 33. ∞ 18 Bar. Emma v. Mirbach († 74), T. v. Heinr. a. Laukozeem.

112. (850) **Bar. Heyking**, Frdr. Wilh. Theodor. *Stemhern 4. III 94. S. d. preuss. Leutnants Gust. a. Neu-Sexaten. Aufn.-Ex. — jur. 13 II—15 I. — 25—44 Ass. d. Kreisger. in Goldingen. † 2. V 44. ©
113. (851) **v. Schwarzhoff**, Scipio. *Scharken 9. XI 94. S. d. Dragoner-Leutnants Chrph. Dietr. a. Scharken. Häusl. Unterr. Aufn.-Ex. — jur. 13 II—14 I. — Stud. 14—15 in Berlin, darauf in Göttingen (Berl. u. Gött. Cur.). † Göttingen um 18. ©
114. (853) **Bursy**, Karl Gottl. Heinr. Frdr. *Blieden 7. XII n. St. 91. Br. v. Otto (6). Häusl. Unterr. Stud. 11—13 in Berlin Med. — med. 13 II—15 I. Dr. med., 14 silb. Preismed. — 15—16 zu Studienzwecken in Berlin u. Wien. 16—30 Arzt in Grenzhof u. Fockenhof. Seit 30 Arzt in Mitau, zugleich 26—40 Baldohnscher Brunnenarzt, 40—49 Akkoucheur u. 49—67 Inspektor der kurl. Mediz.-Behörde, 67 pensioniert. Wirkl. St.-R. 53 Jahre tätiges Mitglied der Kurl. Ges. für Lit. u. Kunst, Ehrenmitglied derselben. Liederkomponist, literärisch tätig auf mediz., poetischem, musik. u. philos. Gebiete. † Mitau 25. IX 70. ∞ 20 Anna v. Dieterichs († 53), T. d. Artillerieobersten Joh. Chrn. a. Peterhof.
115. (854) **Bursy**, Joh. Friedrich Reinh. *Blieden 5. IV n. St. 94. Br. v. Otto (6). Häusl. Unterr. Aufn.-Ex. — theol. 13 II—15 I, 14 silb. Preismed. (Schrift durch Druck auf Univ.-Kosten ausgezeichnet). — Stud. 15—16 in Berlin (darauf in Heidelberg?). 20—23 Pastor-Adj. in Grenzhof. † 26. XII 23. ©
116. (856) **Haarmann**, Christoph Wilh. *Linden 8. VIII 90. S. d. aus Wienrode in Braunschweig gebürt. Chirurgen Joh. Frdr. 11—13 Gymn. ill. — med. 13 II—19 II, Chir. — 20 Arzt in Friedrichstadt, darauf in Stockmannshof u. Kokenhusen. † Kokenhusen 1. II 57. ∞ I 20 Minna Knorre († 23), T. d. Tuckumschen Kronsörsters Frdr. Ludw. II 33 Julie Neumann, T. d. Försters in Stockmannshof Chrn. Wilh.
117. (857) **Gerzinsky**, Karl Leopold. *Mitau 4. XI 94. S. d. Sekr. d. kurl. Kameralhofs Dietr. 10—13 Gymn. ill. — jur. 13 II—14 I. — Stud. 14 in Heidelberg, 14 in Göttingen, 14—15 in Jena u. 15—16 in Heidelberg (Heid. u. Jen. Cur.). 17 Auskultant am kurl. OHofger., 23 Kanzlist u. darauf Sekr. d. kurl. Oberförstamts, 41—59 Sekr. der Forstabt. des kurl. Domänenhofes. Lebte in Mitau. † 8. III 77. ©
118. (858) **Kahn**, Gotthard Wilhelm. *Alt-Platon 26. XII n. St. 93. S. d. Müllerm. Gottfr. Wilh. 11—13 Gymn. ill. — theol. 13 II—16 I. — HLehrer in Rjasau u. Moskau, 18 Kreislehrer in Dorpat u. 19 in Mitau, 19—64 Pastor in Friedrichstadt. Lebte emeritiert in Mitau. † Ende IV 67. ∞ 17 Julie Grenzius († 61), T. d. Buchdruckers in Dorpat Mich. Gerh.
119. (859) **Kupffer**, Karl Wilh. *Zabeln 15. X n. St. 93. S. d. Pastors Samuel, eines Veters v. Jak. Leonh. (s. 9). 10—12 Döllensche Schule u. 12—13 Gymn. ill. — theol. 13 II—16 I. — Stud. 16—17 in Jena. 18—31 Pastor-Adj. u. 31—66 Pastor in Zabeln. † 26. XI 66. ∞ 18 Marie Luise Rambach († 66), T. d. Professors in Dorpat Frdr.
120. (862) **v. Kühlewein**, Jakob Joh. *Petersburg 15. XII 94. Br. v. Alex. (93). Aufn.-Ex. — med. 13 II—14 I, cam. 14 II—16 I. — Beamter in Petersburg. †
121. (868) **Szonn**, Friedrich Wilh. *Schloss Hasenpoth 26. VI 94. S. d. Oberamtmanns Joh. Frdr. Stud. 11—13 in Jena Jura. — jur. 13 II. — 14—17 Protokollist u. 17—43 Aktuar d. Hptm.-Ger., 43—77 Sekr. d. Kreisger. in Grobin, auch Notar d. Hasenpothschen Oberkirchen-Vorsteheramtes. † 24. II 77. ∞ 19 Joh. Rosalie Kolb, Schw. v. Herm. (45).
122. (870) **Müller**, Karl Magnus. *Erwahlen 17. IV 95. S. d. aus Braunschweig eingew. Dr. med. Frdr. Wilh. 3 J. Kreissch. in Hasenpoth, 3 J. Stift Altowiet bei Libau. Häusl. Unterr. Aufn.-Ex. — med. 13 II—16 II, 21 I. — Arzt

in Polen, 17—19 Arzt in einem Militärhospital daselbst. Lehrer an d. russ. Elementarschule in Reval, Translateur beim Polizeiamt in Mitau u. Beamter des kurl. Kameralhofs. Dr. phil. † Riga.

123. (871) **Lambert d'Ancée**, Platon Joh. *Petersburg 15.V 94. S. d. aus Frankreich eingewand. kaiserl. maître d'hôtel Jean. 04—11 Petrischule in Petersburg. 11—13 v. Privat-Dozenten Hoffmann untern. — med. 13 II—17, Chir. 20. — Bezirksarzt bei d. Landexpedition des Findelhauses in Petersburg (in Koporien in Ingermanland). Wirkl. St.-R., Stabsarzt. † IX 73. ∞ Karoline Ernst.
124. (879) **Jeromin**, Johann Ludw. *Braunschweig 12.XI 84. S. d. Kaufm. Joh. Chr. Bis 01 Schulen in Rastenburg in Preussen. 10 J. Pharmazeut, zuerst in Büssel in Ermeland, darauf in d. Kupfferschen Apotheke in Talsen. Stud. 11—13 in Berlin Med. — med. 13 II—15 I, Dr. med. — Arzt in Riga. † 6. XI 21. ∞ 17 Getr. Elis. Dunckers, T. d. Notars in Riga Mich. Frdr. Pet.

I. Sem. 1814.

125. (888) **Schreiber**, Friedrich. *Freiberg in Sachsen 10. VI n. St. 87. S. d. Geschworenen bei dem Bergbau Joh. Chrph. 97—02 Gymn. in Freiberg. 02—10 in Stenden Ökonomieschreiber u. Privatsekr. bei Bar. Brüggem. Stud. 10—12 in Leipzig u. 12—13 in Berlin Med. — med. 14 I—14 II, Dr. med. 15. — 15—31 Arzt in Goldingen, 20 u. 23 auch am dortigen Kriegslazarett tätig. † 3. VII 31. ∞ 17 Amalie Lüders († 67), T. d. Maurermeisters in Goldingen Peter.
126. (893) **Eckholm**, Adam Eduard. *Kreutzburg 21. I 94. S. d. Müllermeisters Karl Gust. 11—12 Gymn. in Dorpat, 12—14 Gouv.-Gymn. in Riga. — jur. 14 I—17 I. — Notar des Kirchspielsgerichts in Riga. † 18. XII 27.
127. (900) **Seraphim**, Jakob Ernst. *Libau 23. VII n. St. 95. S. d. dort. Lehrers, spät. Kammerv. verwandten in Mitau Joh. Chr. Schule des Dr. Gottfr. Bielenstein in Mitau, 11—13 Gymn. ill. — jur. 14 I—15 I. — Stud. 15—16 in Berlin, 16—17 in Göttingen u. 17 in Heidelberg (Berl., Gött. u. Heid. Cur.), 17—19 Notar. publ. in Mitau, 19—28 Sekr. d. Kreisger. u. 28—31 d. OHptm.-Ger. in Hasenpoth, 31—50 OHofger.-Adv. daselbst. † 11. I 50. ∞ 20 Dor. Zoepffel († 73), Schw. v. Benj. (10).
128. (901) **Wagner**, Friedrich Ernst. *Grobin 30. VII 97. S. d. aus Gerdauen in Preussen gebürt. Stadtsekr. Frdr. 13 Gymn. ill. — jur. 14 I—15 I. — Stud. 15—16 in Berlin, 16—17 in Göttingen u. 17 in Heidelberg (Berl., Gött. u. Heid. Cur.). Wurde Militär, zuletzt Chef d. 2. Abt. der Schwarzmeer-Küstenlinie. Generalleutnant. Gutsbesitzer im Gouv. Cherson. † 72.
129. (905) **Martiny**, Karl Ferdinand. *Mitau 17. XII 96. S. d. OHofger.-Sokr. Joh. Kas. 11—13 Gymn. ill. — jur. 14 I—16 II. — Beamter des kurl. Kameralhofs, dann in Petersburg u. in andern Gouvernements. † Moskau 50.
130. (906) **Tottien**, Christoph Wilh. *Mitau 7. IV n. St. 95. S. d. Kammerverwandten Joh. Heinr. Döllensche Schule, 11—13 Gymn. ill. — med. 14 I—14 II, Dr. med. 27. — Stud. 15—20 in Berlin (Berl. Cur.). Arzt in Mitau. † 10. VI 29. ©
131. (907) **Kraukling**, Karl Konstantin. *Bauske 28. VIII n. St. 92. S. d. Kaufm. u. Bürgerm. Kaspar Valentin. 09—13 Gymn. ill. — med. 14 I—14 II. — Stud. 15—18 in Berlin Med., dann Philol. u. sch. Wiss., Sekr. d. königl. Bibliothek in Dresden, hierauf 1. Sekr. u. seit 39 Direktor des dortigen histor. Museums. Gab seit 27 mit Fr. Kind die Dresdener Morgenzeitung heraus. † Dresden 12. IV n. St. 73.

132. (908) **Hartung**, Joh. Friedrich. *Bauske 1.IV 89. S. d. Fleischermeisters Joh. Zachar. 03—07 Diszipel beim dortigen Chirurgen Zschorn, erhielt zugleich Privatunterricht. 07 Subchirurg beim temporären Militärhospital auf d. Schlosse in Mitau. 09—13 Gymn. ill. — med. 14 I—14 II, Chir. 18. — Stud. 15—18 in Berlin, 19—32 Ökonomearzt in Nerft, 32—40 in Alt-Autz, 40—46 in Bankaushof, 46—50 in Gross-Eckau. † 20. I 50. ∞ 19 Minna Hartung († 46), T. d. Mitauschen Schneiderm. Joh. Andr.
133. (909) **Lindemann**, Christian Frdr. *Mitau 5. V 96. S. d. Sattlers David. 05—09 Mitausche Kreissch. u. 09—13 Gymn. ill. — theol. 14 I—16 I, 15 silb. Preismed. — 16—19 Privatlehrer, 19—24 Pastor-Adj. in Niederbartau. † 1. IV 24. ∞ 19 Karol. Luise (Benigna Luise) Brasche († 21), Schw. v. Frdr. (20).
134. (910) **Maczewski**, Karl Ernst. *Erwahlen 12. IX n. St. 94. Br. v. Frdr. (99). Häusl. Unterr. Aufn.-Ex. — phil. 14 I—16. — 16—18 Kanzlei-beamter d. kurl. Gouv.-Reg. Stud. in Moskau, grad. Stud., 25 Registrator u. Translateursgehilfe d. kurl. Gouv.-Reg., Translateur d. kurl. Domänenhofs u. d. kurl. Kollegiums d. allg. Fürsorge in Mitau. † 5. II 63. ∞ 35 Emma Blaese († 98), Schw. v. Gust. (513).
135. (917) **Staehr**, Johann Ernst. *Hasenpoth 24. II 95. S. d. Archivars d. OHptm.-Ger. in Hasenpoth Chrn. Aufn.-Ex. — jur. 14 I—15 I. — Stud. 15—16 in Berlin u. 16—18 in Heidelberg (Berl. u. Heid. Cur.). 18—24 Protokollist u. 24—28 Sekr. d. OHptm.-Ger. in Hasenpoth, 28 Notar. publ., seit 28 OHofger.-Adv. daselbst. † um 32. ∞ 24 Karol. Seraphim († 34), Schw. v. Ernst (127).
136. (921) **Rosenberger**, Otto Karl. *Luttringen 21. V n. St. 95. Br. v. Heinr. (61). Häusl. Unterr. Aufn.-Ex. — jur. 14 I—15. — Stud. 16—17 in Berlin, Notar. publ. in Goldingen, Arrendator des Kronsgutes Jostan, Beamter d. kurl. OHofger. in Mitau. † 25. VII 48. ☉
137. (925) **Eichwald**, Peter Karl. *Mitau 10. III 93. S. d. Privatlehrers Joh. Chrn. 07—12 Gymn. ill. HLehrer. — theol. 14 I—15 II. — Privatlehrer in Kurland. † Mitau 1. V 25.
138. (926) **Becker**, Pet. Phil. Ernst. *Kandau 10. VI 94. Br. v. Karl (24). Häusl. Unterr. Aufn.-Ex. — jur. 14 I—15 I. — Stud. 15—17 in Göttingen u. 17—18 in Heidelberg (Gött. Ruthene, Gött. u. Heid. Cur.). Lebte 19 als cand. jur. in Kandau, Aktuar (d. Hptm.-Ger.?) in Mitau. † 10. XI 20. ☉
139. (927) **Bar. Rosenberg**, Otto Hieronymus. *Schwarren 12. VI 96. S. v. Wilh. a. Schwarren. 13 Gymn. in Dorpat. Aufn.-Ex. — jur. 14 I—15 I. — Stud. 15—17 in Göttingen (Gött. Cur.). 18—24 Ass. d. Hptm.-Ger. u. 24—33 d. OHptm.-Ger. in Goldingen, 33—43 Ass. d. OHptm.-Ger. u. 43—45 Hauptmann in Tuckum. † 17. IX 45. ☉
140. (932) **Bar. Schilling**, Karl Joh. *Mitau 11. XI 95. S. d. Oberstleutnants Karl. — jur. 14 I—14 II. — Stud. 17—18 in Berlin. Wurde Militär. Oberst eines Husaren-Regiments. Lebte verabschiedet in Petersburg, dann in Mitau. † Riga 56. ☉

II. Sem. 1814.

141. (945) **Matthison**, Otto Ernst. *Goldingen 11. XII 94. Schule in Goldingen. 4½ Jahre in d. Brandtschen Apoth. in Riga. — pharm. 14 II, Apoth. — Apotheker in Rjasan, 47—63 Besitzer der «alten Apotheke» in Ssimbirsk. † 17. VI 63. ∞
142. (952) **Frohbeen** (später Froben), Eduard Frdr. *Mitau 26. V n. St. 96. S. d. aus Tilsit gebürt. Apoth. u. Bürgerm. Andr. Döllensche Schule in Mitau u. 11—13 Gymn. ill. — med. 14 II—19, Dr. med. — Bis 21 auf Reisen in Deutschland, Frankreich, Italien u. d. Schweiz, 21 Arzt in

- Dorpat, seit 23 auch Kreis- u. Gymnasialarzt daselbst, seit 30 Oberarzt am Seekadettenkorps in Petersburg, dem Marineministerium zugezählt. Wirkl. St.-R. † Petersburg 21. XII 69. ∞ 22 Emilie Linde († 78), T. d. Dorpater Bürgerm. Karl Gust.
143. (953) **Bar. Kleist**, Friedrich Ernst. *Leegen 20. VI 94. S. v. Frdr. Chrph. a. Leegen. 13—14 Gymn. ill. — jur. 14 II—15 I. — Stud. 15—16 in Göttingen u. 16—18 in Heidelberg (Heid. Cur.). 20—24 Ass. d. Hptm.-Ger. in Hasenpoth, 24—29 Ass. d. OHptm.-Ger. in Goldingen, 29—36 Hauptmann in Tuckum, 36—46 OHptm. in Goldingen. † 31. VIII 46. ∞ 28 Bar. Pauline v. Korff († 99), T. v. Ernst a. Elkeseem.
144. (956) **Katterfeld**, Johann Frdr. *Neuhausen 4. VI n. St. 94. S. d. aus Sachsen-Gotha stamm. Pastors Traug. Frdr. Ephr. Häusl. Unterr. Aufn.-Ex. — theol. 14 II—17 I. — Stud. 18—19 in Jena, Dr. phil. dies. Univ., 20—50 Past.-Adj. u. 50—69 Pastor in Neuhausen. † 12. VII 69. ∞ I 21 Pauline Auschitzky († 43), Schw. v. Aug. (172). II 44 Otilie Griebel († 01), Schw. v. Georg (333).
145. (957) **Katterfeld**, Hermann Ehrenfest Georg. *Neuhausen 8. VII 97. Br. d. Vorigen. Häusl. Unterr. Aufn.-Ex. — theol. 14 II, 15 II—17 I. — Stud. 18—20 in Jena, Dr. phil. dieser Univ., Privatlehrer in Libau, 25—46 Pastor in Preekuln, 46—76 in Süd-Durben. † 30. VII 76. ∞ I 24 Henr. Bretschneider († 26), Schw. v. Wilh. (184). II 27 Elis. Luise Grosewsky († 45), T. d. Besitzers v. Ledicken Jak. Chr. III 46 Math. Katterfeld geb. Baum († 86), T. d. Kaufm. in Libau Karl Gotthilf. (∞ 37 Oberstleut. Ludwig Katterfeld, † 43.)
146. (959) **Reimers**, Friedrich. * 4. IV n. St. 94. S. d. Besitzers v. Marren Jakob. Aufn.-Ex. — jur. 14 II—16 II. — HLehrer in Kurl., 30—33 Vorsteher einer Privat-Lehr- u. Pensionsanstalt in Talsen u. 33—35 in Goldingen, Lehrer am 2. Kadettenkorps in Petersburg. † um 45. ∞ 30 Henr. Schumann, T. d. Kaufm. in Mitau Karl.
147. (978) **Brandt**, Karl Chrph. Jul. *Angern 20. I n. St. 96. S. d. Pastors Joh. Pet. 12—14 Gymn. ill. — theol. 14 II—16 I. — Stud. 16—17 in Berlin. 17—18 Lehrer an der Pestalozzischen Anstalt in Yverdun, 21 prov. Lehrer d. Religion am Gymn. illustre in Mitau, 22—35 Pastor-Adj. u. 35—36 Pastor in Angern (wegen krankhafter Gemütsstimmung pensioniert). Lebte mit schriftstell. Arbeiten beschäftigt bis 42 in Kurland u. 42—48 in Dorpat. † 9. V 48. ∞ 30 Dor. Elis. Horn († 83), T. d. Kaufm. in Libau Franz Peter.
148. (991) v. **Bordelius**, Johann Dan. *Libau 24 III n. St. 91. S. d. Libauschen Stadtältesten u. Besitzers v. Ligutten Herm. Frdr. Libausche Kreisschule u. 06—11 Johanneum in Hamburg. Stud. 11—12 in Göttingen (Gött. Cur.). — cam. 14 II—15 II. — Bewirtsch. seit 16 seine Güter Ligutten, Illmagen u. Padohnen. † Ligutten 2. IX 84. ∞ 21 Elmire v. Lembke († 70), T. d. schwedischen Agenten in Dresden Joh.
149. (994) **Haase**, Michael Detlef. *Libau 10. X n. St. 96. S. d. Maurerm. Joh. Andr. Stud. 12—14 in Königsberg Jura. — jur. 14 II—15 I. — Stud. 15 in Berlin. † (daselbst um 16?).
150. (999) **Bar. Offenberg**, Alex. Joh. Bened. Karol. *Grösen 11. III n. St. 93. S. d. Geheimrats Karl Gust. a. Grösen. 12 Mitglied der Piltenschen Kreisbehörde militärischer Verpflichtungen, 12 Protokollist u. stellv. Translateur am Piltenschen Landratskollegium. Aufn.-Ex. — jur. 14 II—15 I. — Stud. 15—17 in Berlin (Berl. Cur.). 19—20 Sekr. in d. Kanzlei d. General-Gouv. in Riga, 20—26 Ass. d. Hptm.-Ger. in Tuckum, 26—47 Hauptm. in Hasenpoth. Erbherr a. Grösen. † Hasenpoth 5. VIII 47. ∞ 30 Luise Berger († 92).

I. Sem. 1815.

151. (1004) **Bauer**, Christian Ferd. Andr. *Rönnen 21. VIII 95. S. d. Kronsforsters Chrn. 13—15 Gymn. in Dorpat. — Mil.-Wiss. 15 I—17 I. — Translateur der livl. Gouv.-Regierung in Riga. † 1. XII 34. ∞ 1 18 Wilh. v. Wendell. II 23 Kath. Elis. Schmidt.
152. (1005) **Bar. Heyking**, Peter Jos. *Mitau 8. VIII 96. S. d. Hauptm. in Windau Joh. Frdr. a. Audrau. Häusl. Unterr. Aufn.-Ex. — Mil.-Wiss., jur. 15 I—17. — 18—19 Substitut-Ass. d. OHptm.-Ger. in Goldingen, 19—51 Ass. d. Kreisger. in Windau. Arrendator v. Hasau. † Mitau 27. I 51. ∞ 20 Bar. Karoline v. Heyking († 78), T. d. Ass. d. OHptm.-Ger. in Goldingen Ewald.
153. (1006) **Bar. Heyking**, Siegmund Ernst. *Mitau 8. VIII 96. Br. d. Vorigen. Häusl. Unterr. Aufn.-Ex. — Mil.-Wiss., jur. 15 I—17. — 19—30 Ass. d. Kreisger. in Bauske. † 9. I 30. ∞ 20 Bar. Minna v. Heyking, T. d. Ass. d. OHptm.-Ger. in Goldingen Ewald.
154. (1025) **v. Grot**, Gotthard Georg Hilarius. *Sackenhausen 8. VIII n. St. 96. Br. v. Chrph. (58). Häusl. Unterr. Aufn.-Ex. — pharm. 15 I—17 II, med. 21 II, Arzt 25. — Stud. 18—20 in Königsberg Med., 22—24 Assist. an d. innern u. 24—25 an d. geburtshilfl. Klinik in Dorpat, 25—38 Arzt in Kandau. † 16. IV 38. ∞ 25 Bar. Beate v. Stempel, T. v. Joh. a. Medicken in Preussen.

II. Sem. 1815.

155. (1056) **Michelson**, Bernhard Dietr. Chrph. *Windau 11. II n. St. 96. S. d. Pastors Karl Chrph. Aufn.-Ex. — med. 15 II—17 I. — Stud. 17—20 in Berlin Med., praktizierte unlegitimiert 21—29 in Windau, darauf in Strandhof. † Grodno 30.
156. (1057) **Michelson, Karl** Demetrius Leop. *Windau 5. IV 98. Br. d. Vorigen. Aufn.-Ex. — jur. 15 II—17 II. — 19—55 Sekr. d. Kreisger. in Windau. † 28. III 55. ∞ 23 Wilh. Schiemann, T. d. Aktuars d. Wind. Hptm.-Ger. Konr. Benj.

I. Sem. 1816.

157. (1081) **Schmidt**, Gottfr. Ewald. *Goldingen 24. II 97. S. d. Kaufm. u. Ratsh. Joh. Ew. Kreissch. in Goldingen, Gymn. in Königsberg, stud. daselbst 14—15 Jura. — jur. 16 I—17 II. — 18—19 Stadtsekr.-Adj. u. 19—51 Stadtsekr. in Goldingen, zugleich 19—46 Sekr. d. Kircheninspektion u. 21—53 Buchhalter d. Steuerverwaltung. † 12. XII 54. ∞ 20 Aurora Walter († 87), Schw. v. Karl (274).

II. Sem. 1816.

158. (1128) **Tiling**, Wilhelm. *Riga 21. V 98. S. d. Bauskeschen Propstes Nik., Neffe v. Karl (14). 10—11 Gouv.-Gymn. in Riga, 13—16 Gymn. ill. — theol. 16 II—19. — 19—23 meist HLehrer, 23—24 Pastor-Adj. u. 24—34 Pastor d. lett. Gemeinde in Bauske. † 4. I 34. ∞ 26 Julie Kühn († 66), Schw. v. Ernst (451).
159. (1129) **Tiling**, Joh. August. *Riga 7. II 97. Br. d. Vorigen. 10—11 Gouv.-Gymn. in Riga, 13—16 Militär (Husarenoffizier in d. russ.-deutschen Legion, Offizier im sibir. Ulanenreg., 16 als ält. Kornett verabsch.). — jur. 16 II—17 I. — Stud. 17—19 in Heidelberg (Heid. Cur.). 19—23 Aktuar d. Hptm.-Ger. in Talsen, 23—61 OHofger.-Adv. in Mitau, 33 Mitglied des Allerhöchst ernannten Komitees zur Feststellung der Grundzüge des balt. Provinzialrechts, Beisitzer der reform. Session des kurl. Konsistoriums. † Mitau 2. VII 61. ∞ 26 Zölestine Moench († 65), T. d. OHofger.-Adv. Leonh.

160. (1155) **Dullo**, Ulr. Georg August. *Kabillen 16. VII 96. Br. v. Willh. (62). Häusl. Unterr. 13—14 Gymn. in Dorpat. Aufn.-Ex. — theol. 16 II—17 I. — Stud. 17—19 in Jena u. 20 in Leipzig (gab d. Studium wegen Harthörigkeit auf). Landmesser in Kabillen. † 27. XI 77. ☉

I. Sem. 1817.

161. (1165) **Hentzelt**, Joh. Friedrich. *Talsen 14. I 94. S. d. aus Schwabach in Bayern gebürtigen Lohgerberm. Georg. 07—09 Kreisschule in Goldingen. 11—15 Lehrling u. 15—16 Gehilfe in d. Kupferschen Apoth. in Talsen. — pharm., med. 17 I—21 II, Arzt. — Praktizierte in Dorpat u. bereitete Mediziner zum Examen rigorosum vor. † 26. IV 27. ☉
162. (1173) **Wagner**, Karl Demetr. Eman. *Windau 6. III 00. S. d. Zolldirektors Gabr. Chrph. Aufn.-Ex. — med. 17 I—20 II, Dr. med. 22. — Kreisarzt, später Arzt bei d. Anstalten d. Kollegiums d. allg. Fürsorge in Kaluga. † 31. ∞ 24 Natalie Reidemeister, T. d. Kreisarztes in Fellin Joh. Benj.

II. Sem. 1817.

163. (1206) **Wichmann**, Frdr. Georg Ludw. *Mitau 8. III 00. S. d. Gouv.-Rentmeisters Ludw. Joh. Gouv.-Gymn. in Riga. — phil. 17 II—18 I, jur. 18 II—21. — Junker in einem Infanterie-Reg. in Riga. Beamter bei einer Untersuchungskommission in Moskau. † Petersburg.

I. Sem. 1818.

164. (1236) **Kuntzendorff**, Ludwig Ferd. *Mitau 25. V 96. S. d. Kaufm. Joh. Ferd. 15—17 Gymn. ill. — jur. 18 I—20 II, 31. grad. Stud. 32. — Bestand 24 beim kurl. OHofger. d. jur. Examen, 25—29 Stadtsekr. in Tuckum. Tischvorsteher beim kurl. Kameralhof, 49—60 Tabaksakziseinspektor, 38—72 Not. publ. in Mitau. † 12. XII 72. ☉
165. (1240) **Sehrwald**, Guido. *Friedrichstadt 28. V 00. S. d. Stadtsekr. Karl Ludw. 15—17 Gymn. ill. — med. 18 I—22, Dr. med. — 23—27 Arzt in Bauske, seit 24 auch Kreisarzt. † 9. V 27. ∞ 25 Bar. Julie v. d. Brincken († 86), Schw. v. Karl (301). (∞ 33 Major Jul. Sehrwald a. Pomusch, † 55.)

II. Sem. 1818.

166. (1276) **Kawall**, Joh. Heinrich Karl. *Mitau 3. III 99. S. d. aus Sagan in Schlesien eingewand. Handwerkers Joh. 13—15 Schule v. Frübuss in Mitau, 15—18 Gymn. ill. — theol. 18 II—21, grad. Stud. — 21—23 HLehrer in Lesten u. 23—25 im Pastorat Sallgaln. Bereiste 25—27 Deutschland, Frankreich, die Schweiz u. Ober-Italien und stud. in Paris Chemie u. Physik, 27—29 HLehrer in Angermünde, 35—81 Pastor in Pussen. Anerkannter Forscher auf d. Gebiete der Botanik, Zoologie, Mineralogie u. Meteorologie d. Ostseeprovinzen, entfaltete auf diesen Gebieten eine sehr ausgedehnte u. fruchtbare liter. Tätigkeit † Pussen 17. I 81. ∞ I 35 Natalie Hillner († 40), Schw. v. Willh. (416). II 41 Aug. Hillner († 60), Schw. d. Vorigen.

I. Sem. 1819.

167. (1320) **Vierhuif**, Ferdinand Frdr. *Neu-Autz 26. XII 00. S. d. Pastors Karl Gottlieb. — theol. 19 I—20. — † als Stud. 30. III 20 (fällt als Sekundant in einem Schlägerduell).
168. (1328) **Kleinenberg**, Friedrich Alex. Chrph. *Kruthen 7. IX 97. Br. v. Willh. (36). Häusl. Unterr. Machte 13—14 den Befreiungskrieg in einem

Husarenreg. mit, studierte darauf in Deutschland. — jur. 19 I—22 II. Ch. — 23—25 Archivar des Rats u. 26—58 Stadtsekr. in Libau. † 28. XII 58. ∞ I 27 Joh. Soph. Elis. Blumenthal († 28), Schw. v. Rob. (351). II 30 Charl. Ant. Laurentz-Mester († 88), T. d. Kaufm. in Libau Pet. Eman.

169. (1329) **Wagner**, Karl Chrph. *Grobin 14. I 99. Br. v. Frdr. (128). 14—17 u. 18—19 Gymn. ill. — jur. 19 I. — Wurde Militär, Rittmeister. Gutsbesitzer im Gouv. Cherson (Karlowka). † nach 74.

II. Sem. 1819.

170. (1348) **Müller**, Ernst Otto. *Salwen 8. X 98. S. d. aus Erfurt stamm. Pastors Joh. Silvester. Häusl. Unterr. Stud. 17—19 in Königsberg Theol. — theol. 19 II—22 I. — 25—26 Auskultant bei d. kurl. Gouv.-Regierung, 27—36 Archivar d. Stadtmagistrats u. 36—41 Protokollist d. OHptm.-Ger. in Goldingen. † 13. III 41. ∞ 32 Fanni Stavenhagen († 95), Schw. v. Herm. (357).
171. (1350) v. **Körber**, Karl Anton. *Mitau 18. IV 00. S. d. kurl. Mediz.-Insp. Dr. med. Joh. Frdr. 15—17 Gymn. ill. Stud. 17—19 in Berlin Jura. — jur. 19 I—22 I. Ch. — 23—30 Sekr. im Reichs-Justizkollegium für liv- u. estl. Rechtssachen in Petersburg. 30—37 Lehrer d. dtsh. Sprache an der Kommerzschule daselbst u. 30—32 auch am I. Kadettenkorps. †. ∞ 34 Marie Kotter.
172. (1352) **Auschitzky**, August Ludw. Frdr. *Hasenpöth 14. V 99. S. d. Pastors Frdr. Ullr. Dav. 18—19 Gymn. ill. — theol. 19 I—22 I. — 25—36 Pastor in Lippaicken u. 36—67 in Gramsdien. † 19. XII 67. ∞ 26 Karol. Sophie Schaaek († 28), Schw. v. Frdr. (201).
173. (1357) **Panck**, Otto Wilh. *Waldegahlen 4. X 98. S. d. Dr. med. Otto Wilh. 06—15 im Pastorate Stenden unterr. Stud. 16—18 in Königsberg u. 18—19 in Berlin Theol. (Berl. Cur.). — theol. 19 I—22 I. — HLehrer in Sturhof, Libau u. Pelzen, 32—34 Pastor in Kruthen. † 21. IV 34. ∞ 32 Henr. Runtzler († 78), Schw. v. Wilh. (247). (∞ 35 Ed. Seeseman, 211.)
174. (1358) **Goldmann**, Johann Georg. *Schrunden 3. VI 00. S. d. Pastors Joh. Dan. 15—19 Gouv.-Gymn. in Riga. — theol. 19 I—22 I. — 22—26 HLehrer, 26—35 Pastor in Sackenhausen u. 35—67 in Hasenpöth, zeitweilig auch Leiter einer Privatschule. Verfasser einer lett. Übersetzung des N. Testam. u. einiger Arbeiten auf d. Gebiete des bäuerlichen Rechts. † 6. III 67. ∞ 26 Wilh. v. Bulmerincq († 61), T. d. Rigaschen Bürgermeisters Valentin.
175. (1377) **Seraphim**, Ferdinand. *Grobin 15. II 99. Br. v. Ernst (127). 14—18 Gymn. ill. — jur. 19 I—22 I. Ch. — 22—23 Sekr. d. kurl. Provinzialgesetzeskommission, 23—71 Aktuar d. Hptm.-Ger. in Talsen. † 7. XI 71. ∞ I 24 Emilie Neander († 32), T. d. Past. in Grenzhof Chrph. II 34 Hedw. Döbner († 75), T. d. Past. in Kalzenau Aug. Frdr. Ad.
176. (1383) v. **Hübschmann**, Eduard Joh. *Lieven-Bersen 29. XI 01. S. d. aus Hannover stamm. Arztes Dr. med. Joh. Mart. 16—17 Gymn. in Dorpat, 17—19 Gymn. ill. — med. 19 I—25, Dr. med. — 24—25 Assist. an d. Dorpater Klinik, 25—26 Arzt in Talsen u. 26—70 in Mitau, 27—34 auch jüng. Arzt am Krankenhause d. Kollegiums d. allg. Fürsorge, 49—67 Akkoucheur u. 67—69 Operateur d. kurl. Mediz.-Verw. St.-R. † Mitau 21. II 70. ∞ 27 Math. Diston († 86), Schw. v. Alex. (425).
177. (1384) **Helwig**, Karl Wilh. *Jakobstadt 11. X 97. S. d. Kaufm. u. Bürgerm. Dan. Frdr. Kreissch. in Jakobstadt. 12—17 Registrator beim Doblenschen Kreisgericht. 17—19 Gymn. ill. — jur. 19 I—22 I, Cand. jur. — 22—27 Sekr. in d. Kanzlei des Gen.-Gouv. Marquis Paulucci, 27—31 Sekr.

- des Zollamts in Riga, 31—65 Justizbürgermeister in Dorpat. † 31. VIII 65. ∞ 30 Sophie Charl. v. Hanke geb. Ritter († 53), T. d. Apothekers in Illuxt Joh. Frdr., Witwe d. Hasenpothschens Kreisarztes Ignaz († 28).
178. (1392) **v. Hoerner**, Franz Wilh. Chrph. * Ihlen 24. II 02. Br. v. Karl (53). 16—19 Gymn. ill. — jur. 19 I—20 I. — Besitzer von Stirnen, dann von Grösen. † 7. IX 54. ∞ (nach 42) Bar. Fried. v. Klopmann († 50), T. v. Joh. a. Schorstädt. (∞ 19 Rittm. Bar. Franz v. Pfeilitzer-Franck a. Strutteln, † 37.)
179. (1402) **Sartori**, Joh. (Jeannot) Chrph. Frdr. Osk. * Schwarren 23. V 99. S. d. aus Ludwigsburg in Württemberg gebürt. Kreisschulinsp. in Windau Jak. Frdr. Kreissch. in Windau, 15—19 Gymn. in Dorpat. — theol. 19 I—22 II. — Ält. Klassenaufseher bei d. adl. Institut in Moskau. † 21. XII 42.

I. Sem. 1820.

180. (1414) **v. Richter**, Lebrecht Jul. Aug. Frdr. * Lesten 4. XI 02. S. d. kurl. Gen.-Superintendenten Dr. theol. Joh. Georg. Häusl. Unterr., Gymn. ill. — theol. 20 I—22 II, 21 silb. u. 22 gold. Preismed. — 24—25 Pastor-Adj. u. 25—34 Pastor d. lett. Gem. in Doblen. 30 Dr. phil. d. Univ. Königsberg. † 16. III 34. ∞ 25 Karol. Neander († 49), Schw. v. Ed., 185. (s. 298).
181. (1415) **Bar. Klopmann**, Magnus Reinh. Karl. * Alt-Lassen 18. X 00. S. v. Alex. a. Alt- u. Neu-Lassen. Häusl. Unterr., Gymn. ill. — jur. 20 I—21 I. — Seit 23 Erbherr auf Alt- u. Neu-Lassen, 34—50 Selburgscher Oberkirchenvorsteher, 48—58 örtl. Selburgscher Kreismarschall. Ritter des Johanniter-Ordens. † Alt-Lassen 15. I 78. ∞ 24 Bar. Jeannette Finck v. Finckenstein († 79), T. v. Karl a. Hermanischek.
182. (1422) **v. Voigt**, Karl Alexander. * Sessau 14. IV 01. S. d. Past. Joach. Frdr. Häusl. Unterr., Aufn.-Ex. — med. 20 I—25, Arzt. — 26—30 Arzt in Doblen, 31—40 in Kalleten, darauf in Sagridowka (G. Cherson). † um 60. ∞ I 26 Eug. Diston († 38), Schw. v. Alex. (425). II 38 Emma Gertr. Andress († 48).
183. (1436) **Brasche**, Gustav Wilh. Siegm. * Edsen 28. X 02. Br. v. Frdr. (20). Häusl. Unterr. — theol. 20 I—22 II. — 23—25 HLehrer in Alt-Rahden, 25—26 Pastor-Adj. u. 26—70 Pastor in Ober- u. Niederbartau. Lebte seit 70 emerit. in Libau. Literärisch tätig auf praktisch-theol. Gebiete u. besonders auf dem der lett. Sprachforschung. † 7. VI 83. ∞ 27 Albert Willert († 81), T. d. Past. in Goldingen Joh. Chrph.
184. **Bretschneider**, Joh. Wilhelm. * Frauenburg 18. XII 98. S. d. Postsekr. Ulr. Windausche Kreissch., Herwigsche Schule in Goldingen. Trat 16 in den Forstdienst, 19 Forstadjunkt in Setzen. — Freier Zuhörer 20 I—22 I. — 22 mit dem Chef d. kurl. Forstamtes v. Derschau in Deutschland u. Östreich, 25—68 Kronsförster in Bankaushof, 31 während d. poln. Aufstandes Führer des kurl. Buschwächterkommandos. Stabskapitän. † Mitau 6. XII 68. ∞ 25 Anna Köhler († 45), Schw. v. Alex. (344).

II. Sem. 1820.

185. (1446) **Neander**, Frdr. Edward. * Mitau 8. XII 02. S. d. Sekr. beim kurl. OHofger. Georg Frdr. Döllensche Schule in Mitau, 17—20 Gymn. ill. — theol. 20 II—23 I. — 23—26 HLehrer bei Pastor Wilpert in Siuxt, 26—27 Pastor-Adj. desselben, 27—36 Pastor in Kursiten, 36—76 deutscher Frühprediger in Mitau, 48 Konsist.-Rat, 49—87 geistl. Beisitzer des kurl. Konsist. 28—39 u. 49—51 kurl. Dir. der lett.-literär. Gesellschaft, 74 Ehrenmitglied derselben. Lebte seit 76 emerit. in Mitau. † 9. IV 95. ∞ 31 Aurelie Pavian († 79), T. d. Diakonus in Bauske Frdr. Dan.

186. (1447) **Kade**, Joh. Karl Wilh. *Kursiten 29.I 02. S. d. aus Merseburg in Sachsen eingewand. Past. Frdr. Wilh. 17—20 Gymn. ill. — jur. 20 II—23 I. — † Ende 23.
187. (1448) **Friedrichs**, Joh. Gustav. *Riga 5.XI 01. S. d. Kaufm. Phil. Joh. Kreissch. in Mitau, 17—20 Gymn. ill. — med. 20 II—24, Dr. med. 25. 24 gold. Preismed. — 24—30 Arzt in Pokroi, 30—44 Ökonomiarzt in Kreutzburg, 44—46 Kameralhofsarzt in Mitau, seit 46 Besitzer von Pobuschen, bis 57 auch Arzt daselbst. Lebte einige Jahre im Auslande, dann in Mitau. † 16. III 72. ∞ I Wilh. Gedaschke († 52), T. e. Uhrmachers aus Preussen. II Valli Bauder aus Riga.
188. (1449) **Kupifer**, Hermann Georg. *Friedrichstadt 24.V 01. S. d. Aktuars d. Hptm.-Ger. Herm., Vetter v. Karl (119). 17—19 Gymn. ill. — jur. 20 II—23 I. — 23—45 Sekr. d. Kreisger. in Friedrichstadt, Tischvorstehersgeh. u. 52—55 Tischvorsteher d. kurl. Domänenhofs, Arrendator im Gouv. Kowno, Telegraphenbeamter in Schaulen. † 14.VI 76. ∞ 25 Minna Schulz († 85), Schw. v. Konr. (189).
189. (1452) **Schulz**, Konrad Alex. Heinr. *Linden-Birsgallen 26.III 01. S. d. Pastors Konrad. 14—17 Gymn. in Dorpat, 17—20 Gymn. ill. — theol. 20 II—23 I. — HLehrer im Elternhause, 26—42 Pastor des Schaulenschen Kreises in Sawnary. † 21.IV 42. ∞ I 27 Emma Hartmann († 29), Schw. v. Theod. (220). II 33 Pauline v. Trentovius († 04), T. d. Gutsbesitzers bei Memel Frdr.
190. (1453) **Schultz**, Herm. Wilhelm. *Mitau 21.XII 98. S. d. Kaufm. Chrn. 16—20 Gymn. ill. — jur. 20 II—23. — 24—25 Unterger.-Adv. u. 25—54 OHofger.-Adv. in Mitau. † 22.VIII 54. ∞ 29 Joh. Veichtner († 42), T. d. Kliewenhöfischen Kronsförsters Karl.
191. (1455) **Lauenstein**, Heinr. Eduard. *Mitau 3.III 00. S. d. Kaufm. Ernst Chrn. 17—20 Gymn. ill. — jur. 20 II—23. Ch. — 25—26 Auskultant bei d. kurl. Gouv.-Reg., als solcher 25 stellv. Piltenscher Stadtsekr., 26—51 Stadtsekr. in Bauske. † 23.VI 51. ∞ I 26 Betti Hevelke († 31), T. d. Kaufm. in Riga Maxim. II 31 Anna Math. Babst, Schw. v. Aug. (316).
192. (1459) **Maczewski**, Wilhelm Chrn. Lebrecht. *Erwahlen 3.V 03. Br. v. Frdr. (99). 17—20 Gymn. ill. — theol. 20 II—23. — HLehrer, 43—44 Vorsteher einer Privatknabenschule in Mitau, 44—46 OLehrer d. Math. am Gymn. in Dorpat, 46—53 OLehrer d. Gesch. an d. Ritter- u. Domschule in Reval, 54—60 Vorsteher einer Privatmädchenschule in Mitau, 61—73 OLehrer d. Gesch. am Realgymn. in Riga. Lebte in Doblen. † 29.XI 79. ∞ 43 Marie Blaese, Schw. v. Gustav (513).
193. (1482) **Graf Koskull**, Joseph Joh. Heinr. Franz. *Pewicken 20.V 02. S. v. Karl a. Pewicken. 16—20 Gouv.-Gymn. in Riga. — jur. 20 II—23 II. — 24—38 Ass. d. Hptm.-Ger. u. 38—46 d. OHptm.-Ger. in Goldingen, 46—58 Hauptm. in Windau, 58—62 OHptm. in Goldingen. † 8.IV 62. ∞ 38 Bar. Ottilie v. Koskull († 97), T. v. Ernst a. Tergeln.
194. (1486) **v. Trentovius**, Alexander. *Memel 26.III n. St. 02. S. d. russ. Konsuls Alex. Heinr. Schulen in Memel. — phil. 20 II—21 II. — Russ. Konsul in Memel. St.-R. † 25.I 78. ∞ 29 Charl. v. Stuckradt, T. d. preuss. Majors Leopold.
195. (1487) **Bar. Funck**, Eduard Chrn. *Kaiwen 23.XII 00. S. v. Wilh. a. Kaiwen. Von Past. Elverfeld in Sackenhausen unterr. Aufn.-Ex. — jur. 20 II—22 I. — Stud. 22—23 in Göttingen Jura, darauf in Strassburg. Seit 25 Fideikommissbesitzer v. Kaiwen, seit 50 auch v. Almahlen, 43—69 Besitzer d. Tuckumschen Oberkirchenvorsteheramts, 69—80 Oberkirchenvorsteher. † Kaiwen 10.I 80. ∞ I 31 Gräfin Luise v. Lambsdorff geb. Gräfin v. d. Borch († 70), T. d. Woiwoden Michael. II 70 Bar. Emilie v.

- Klopmann († 75), T. v. Frdr. (227). III 77 Bar. Marie v. Klopmann († 01), Schw. d. Vorigen.
196. (1490) **Fuchs**, Karl Georg. *Grobin 12.I 02. S. d. aus Schierke eingewand. Aktuars d. Grobinschen Hptm.-Ger. Karl. Schulen in Libau. — jur. 20 II—24. — 26—28 Auskultant bei d. kurl. Gouv.-Reg., 28—30 Buchhalter, 30—31 Tischvorsthersegeh. u. 32—57 Protokollist d. kurl. Kameralhofes, 57—67 Gouv.-Rentmeister, darauf Gehilfe d. Sekr. d. kurl. Akziseverwaltung. Als Kameralhofsrat pensioniert. † Mitau 19. XI 80. ☉
197. (1495) **Panck**, Eduard Adolf. *Waldegahlen 21. IX 01. Br. v. Otto (173). Von Past. Hartmann in Stenden unt. — med. 20 II—25, Dr. med., Akkouchieur 30. — 26 Arzt in Tuckum, 26—32 Hausarzt d. Fürsten Meschtscherski in Ascheikin (G. Moskau), 30—31 auch ärztlicher Leiter der Schutzkommission gegen die Verbreitung der Cholera im Kreise Wolokolamsk, 33—51 Arzt am Moskauschen Alexander-Waiseninstitut, 51—58 Oberarzt desselben, in eine Kadettenanstalt umgewandelten Instituts. St.-R. † 10. X 58. ∞ Sarah Goodchild († 59).
198. (1497) **Bahder**, Alex. Eduard. *Würzau 1. I 03. Stiefbr. v. Otto (38). 18—20 Gymn. ill. — theol. 20 II—23 II, grad. Stud. 34. — Privatlehrer in Goldingen u. im Pastorat Siuxt, Lehrer in Mitau, 34—45 Vikar des Diakonus an d. Trinitatiskirche zu Mitau, 35—45 auch Assessor des kurl. Konsistoriums. Zog 45 nach Deutschland. Zeitweilig Prediger in Mailand, dann bis 48 Prediger in Weinheim bei Heidelberg. Lebte darauf in Darmstadt, in d. Umgegend häufig aushilfsweise amtierend. † XI 82. ∞ 37 Aug. v. Richter, Schw. v. Lebr. (180).

I. Sem. 1821.

199. (1525) **Büttner**, Alexander Andr. *Mitau 8. III 03. S. d. Dr. med. Frdr. Wilh. 18—20 Gymn. ill. — theol. 21 I—23 II. — HLehrer in Kurl., 28—76 Pastor in Muischazeem, seit 51 auch Propst d. Goldingenschen Diözese. † 7. X 76. ∞ I 28 Bar. Kath. v. Raliden († 29), T. d. preuss. Leutnants Chrph. II 31 Charl. Kupffer († 99), Schw. v. Alfons (560).
200. (1526) **Brenner**, Konstantin Albert. *Susten 7. IV 96. S. d. Landw. Chrn. Dan. 11—13 Kreissch. in Goldingen, 13—18 Lehrling u. 18—20 Gehilfe in d. Ziegraschen Apoth. in Mitau. — pharm. 21 I—21 II, Prov., Apoth. 22. — 21—24 Inspektor d. physikal. Kabinets d. Univ. Dorpat, 24—49 Apotheker in Doblen. † 8. VI 49. ∞ 25 Fried. Hartmann geb. Buck († 55), T. d. Fabrikanten Nik.
201. (1528) **Schaack**, Ernst Friedrich. *Mitau 23. XI 04. S. d. aus Preussen eingew. Kaufm. Karl. 18—20 Gymn. ill. — theol. 21 I—23 II. — 26—33 Inspektor d. Kreissch. in Bauske, 34—57 Pastor in Baldohn u. Thomsdorf. † Kannstatt 2./14. XII 57. ∞ 30 Karol. Peters-Steffenhagen († 93), Schw. v. Wilh. (222).
202. (1529) **Schaack**, Karl Heinrich. *Mitau 11. XII 03. Br. d. Vorigen. 18—20 Gymn. ill. — jur. 21 I—23, grad. Stud. 27. — Unterger.-Adv. u. 27—48 OHofger.-Adv. in Mitau, auch Gehilfe des kurl. Gouv.-Schulendirektors. † 11. X 48. ∞ 42 Charl. v. Pieschko geb. Peters-Steffenhagen († 84), Schw. v. Wilh. (222).
203. (1534) **Vierhufi**, Ernst Gotthard. *Neu-Autz 31. X 03. Br. v. Ferd. (167). In Strasden unt. — 20 Gymn. in Dorpat. Aufn.-Ex. — phil., jur. 21 I—23 II. Ch. — 24—25 Unterger.- u. 25—43 OHofger.-Adv. in Tuckum, zugleich 32 Arrend. v. Oschelei u. 39—42 Besitzer v. Kl.-Rönnen, 42—43 Verw. v. Ellern, 43—51 OHofger.-Adv. in Jakobstadt. Seit 49 Besitzer v. Ilgen bei Illuxt. † 31. X 51. ∞ I 28 Julie Krüger († 35), Schw. v. Ad. (323). II 41 Adele v. Schmidt († 63), T. d. Tuckumschen Kreisarztes Joh.

204. (1539) **Kupfer**, Wilhelm Heinr. *Mitau 25.IX 00. S. d. deutschen Diakonus Karl, e. Veters v. Jak. Leonh. (s. 9). 19—20 Gymn. ill. — jur. 21 I—23. — 26—37 Kreisfiskal u. 37—56 Sekr. d. Polizeiverwalt. in Mitau. † 20. II 56. ©
205. (1540) **Busch**, Christian Gottfr. *Bauske 26.VIII 01. S. d. Goldschmieds Karl. 11—17 Bauskesche Kreissch., 17—20 Gymn. ill. — theol. 21 I—23. — 23—25 HLehrer in Weiss-Pomusch, 25—28 Pastor-Adj. u. 28—40 Pastor in Birschen, 41—75 Pastor in Linden-Birsgallen. Lebte seit 75 emer. in Birsgallen. † 16. I 80. ∞ I 28 Charl. Wewell († 29), T. d. Past. in Birschen Joach. Heinr. II 31 Klara Krüger († 00), Schw. v. Ad. (323).
206. (1547) **Mylich**, Otto Joh. Gottfr. Ernst. *Kaltenbrunn 7. XII 00. S. d. Pastors Otto Chrn. 12—20 v. Past. Mylich in Blieden unterr. Aufn.-Ex. — theol. 21 I—23 II, grad. Stud. 34. — Stud. 24—25 in Deutschland, 26—34 HLehrer in Kurl., 35—37 Pastor in Sackenhausen, 37—39 in Lippaicken u. 39—64 in Blieden. Lebte seit 64 emer. in Doblen. † 28. VIII 77. ©
207. (1551) **Todt**, Friedrich Chrn. Heinr. Justus. *Schweinsbühl (Fürstent. Waldeck) 16. XI 95. S. d. dort. Predigers Karl Wilh. Stud. in Deutschland. Flüchtete infolge eines unglücklichen Duells u. nahm an einer Walfischfangexpedition ins nördl. Eismeer teil. Arzt in d. Nähe v. Petersburg. — med. 21 I—25. Arzt. — Kreisarzt in Minussinsk, Mitglied der Mediz.-Verw. in Irkutsk. † 27.
208. (1554) **Goldmann**, Karl Frdr. Weinhold. *Schrunden 4. IV 96. Br. v. Joh. (174). 13—16 Freiwilliger in d. dtsh.-russ. Legion (Teilnehmer der Schlachten bei Ligny u. Belle-Alliance u. d. Einnahme v. Paris). Aufn.-Ex. — oec. 21 I—21 II, jur. 22 I—25 I. — 25—27 Zollbeamter u. Adv., 27—31 Kreisfiskal in Riga, 31—48 Justizbürgerm. in Pernau. † 29. XI 48. ∞ 25 Elise Marg. v. Baumgarten, T. d. Bes. v. Luhnien u. Petrimoise Martin. (∞ 49 Frdr. Jak. Clüver, † 76, Zolldirektor in Pernau.)
209. (1556) **Kupfer**, Karl Herm. *Mitau 14. IX 97. Br. v. Wilh. (204). 14—16 Gymn. ill. Stud. 17—20 in Heidelberg Theol. (Heid. Cur.). — theol. 21 I—21 II, Cand. theol. 26. — 27—60 Pastor in Lesten u. Strutteln, 53—60 auch Propst der Doblenschen Diözese. † 17. II 60. ∞ 28 Henr. Andreä († 95), Schw. v. Wilh. (531).
210. (1557) **Gottschalck**, Joh. Wilhelm Dan. *Rutzau 21. VIII 01. S. d. Försters Ferd. Stud. 18—20 in Königsberg Theol. — theol. 21 I—24. — † 24 (Pistolenduell).

II. Sem. 1821.

211. (1572) **Seesemann**, Heinr. Eman. Eduard. *Libau 13. XII 99. S. d. Kaufm. Joh. Heinr. 19—21 Gymn. ill. — theol. 21 II—24, grad. Stud. 34. — HLehrer in Kurl. (u. a. Zelmenecken). 35—40 Pastor in Kruthen. † 26. II 40. ∞ 35 Henr. Panck (s. 173) geb. Runtzler († 78).
212. (1576 b) **Haiferberg**, Joh. Theodor. *Mitau 1. IV 03. S. d. Kaufm. u. Bürgerm. David. 18—20 Gymn. ill. — theol. 21 II—24 I. — 24 wegen e. Konflikts mit e. Dorpater Schildwache zum gemeinen Soldaten degradiert, diente in Reval, in Charkow u. im Kaukasus; machte den poln. Insurrektionskrieg 30/31 mit, erwarb sich bei d. Erstürmung Warschaws d. Georgenkreuz u. wurde Unteroffizier, 31 begnadigt. 31—40 HLehrer in Kurl. u. Livl. † Dorpat 10. VIII 44. ©
213. (1577 b) **Tiling**, Albert. *Riga 6. I 02. Br. v. Wilh. (158). 11—18 Kreissch. in Bauske, 18—20 Gymn. ill. — theol. 21 II—24. — HLehrer (Popraggen, Pastorat Erwahlen). 28—77 Pastor in Kreutzburg. † 3. V 77. ∞ 29 Charl. Amenda († 73), T. d. Propstes Karl Ferd.

214. (1580) **Vielrose**, Gotth. Friedrich. *Memelhof 25. XI 00. S. d. Amtmanns Ernst Chrph. Gouv.-Gymn. in Riga. — jur. 21 II—24. — Lehrer an d. Kreissch. in Narwa, Beamter d. livl. Kameralhofs, Landwirt in Kurl. † 47. ∞ Ottilie Schultz.
215. (1596) **Gindra**, Joh. Hermann. *Mitau 31. X 03. S. d. Zimmermanns Franz Matthias. 18—21 Gymn. ill. — theol. 21 II—24. — † als Stud. Dorpat 6. I 24.
216. (1600) **Stürmer**, Johann Gabr. *Mitau 1. V 01. S. d. Kaufm. Joh. Gabr. 19—21 Gymn. ill. — theol. 21 II—25. — Vorsteher e. Privatlehranstalt in Mitau. † 15. VI 39. ∞ 33 Sophia Leont. Perlmann († 81), T. d. Kaufm. in Libau Joach. Diedr.
217. (1601) **Melville**, Joh. Ludwig. *Libau 21. I 04. S. d. aus Memel eingewand. Kaufm. Jak. Ludw. Kreissch. u. Privatsch. in Libau. — theol. 21 II—24 I. — 26—40 Pastor-Adj. u. 41—60 Pastor in Rutzau u. Heiligen-Aa. † Rutzau 14. XII 60. ∞ 27 Jenni v. Lubschewitz († 71), Schw. v. Karl (250).
218. (1604) **Bar. Seefeld**, Julius Joh. Karl Ed. Theod. *Gr.-Gramsdien 24. XI 02. S. v. Otto a. Paplacken. Häusl. Unterr. — jur. 21 II—23. — Stud. 23—25 in Göttingen (Gött. Cur.). 26—41 Ass. d. Hptm.-Ger. in Grobin, 41—44 Ass. d. OHptm.-Ger. in Mitau, zugleich weltl. Beisitzer d. kurl. Konsistoriums, 44—53 Hauptm. in Talsen, 54—60 Oberhauptm. in Hasenpoth, 60—63 Rat d. kurl. OHofiger., 63—69 Oberburggraf, 69—75 Kanzler, 75—78 Landhofmeister. † Mitau 28. I 78. ∞ 40 Bar. Adelh. v. Ascheberg-Kettler († 00), T. v. Joh. a. Essern u. Ringen.
219. (1610) **Mylich**, Heinrich Karl. *Kaltenbrunn 19. V 02. Br. v. Otto (206). Im Pastorat Blieden unterr. — med. 21 II—24 I, Dr. med. 27. — Stud. 24—26 in Berlin. 27—28 Arzt in Remten, 28 in Blieden u. 28—37 in Würzau. † 10. II 37.
220. (1611) **Hartmann**, Theodor Konr. *Szaimen 6. X 02. S. d. Pastors Joh. Dietr. Häusl. Unterr. Aufn.-Ex. — med. 21 II—23 I, Dr. med. 26. — Stud. 23—25 in Berlin. Arzt in Kelm in Litauen, Kreisarzt in Schaulen u. Ökonomiarzt auf d. Gütern d. Grafen Subow. † Mitau III 64. ∞ 29 Aug. Dor. Kupffer († 94), Schw. v. Herm. (188).
221. (1612) **Kupffer**, Woldemar Karl. *Friedrichstadt 20. VIII 03. Br. v. Herm. (188). 16—18 Privatunterr., 18—20 Gymn. ill. — med. 21 II—25, Dr. med. 26. — Ökonomiarzt auf d. Gütern d. Grafen Perowski im Gouv. Tschernigow, Arzt beim L.-G.-Ismailowschen u. Oberarzt beim Muster-Inf.-Reg., Direktor d. Kinderbewahranstalt in Zarskoje Sselo u. konsult. Arzt beim dortigen Institut für Priestertöchter, Arzt in Zarskoje Sselo. Geh.-R. † 4. XI 83. ∞ Kath. Dahlstroem.
222. (1615) **Peters** gen. **Steffenhagen**, Frdr. Wilhelm. *Mitau 13. XI 03. S. d. Buchdruckers Joh. Mart. 18—20 Gymn. ill. — oec. 21 II—24. — Besitzer e. Buchdruckerei in Mitau, auch Buchdrucker d. kurl. Gouv.-Regierung. † 17. X 73. ∞ 33 Aug. Hugenberger († 00), Schw. v. Emil (512).
223. (1620) **v. Berg**, Karl Chr. *Wirsitzen 12. III 01. S. d. aus Deutschl. eingewand. Landwirts Gustav. 19—20 Gymn. ill., HLehrer in Misshof. Aufn.-Ex. — cam., jur. 21 II—24 II, grad. Stud. — 25—26 Auskultant bei d. kurl. Gouv.-Regierung, 26—33 Kreisfiskal in Tuckum, 33—42 Protokollist u. 42—52 ält. Tischvorsteher d. kurl. Gouv.-Regierung, 52—63 beständiges Mitglied d. kurl. Gouv.-Bau- u. Wegekommision, 63—68 stellv. kurl. Gouv.-Prokureur. Lebte pension. in Mitau. St.-R. † 3. VII 80. ∞ 33 Ida Jakobine Calezki († 90), T. d. OHofiger.-Adv. in Tuckum Karl.
224. (1625) **Bar. Brunnow**, Alex. Albinus Adrianus Alzibiades. *Mitau 2. III 04. S. d. Majors Otto Chrph. Aufn.-Ex. — oec., jur. 21 II—24, grad.

- Stud. Ch. — 26—30 Kreisfiskal in Goldingen, 30 Archivar u. 30—63 Sekr. d. OHptm.-Ger. in Mitau. † 12. XI 63. ©
225. (1629) **Gilbert**, Joh. Friedrich. *Mitau 12. VIII 00. S. d. Kaufm. Karl Frdr. 4 J. Gymn. ill. Aufn.-Ex. — phil. 21 II, theol. 22 I—24 II. — HLehrer in Kurland (28 in Baldohn), Lehrer an den Gymn. in Lida (G. Wilna), Nowo-Grudok (G. Minsk) u. Minsk. † 25. IV 61. ∞ Julie Karol. Herrmann.
226. (1631) **v. Wohnhaas**, Karl Julius. *Libau 7. VII 03. S. d. Kreisphysikus Dr. med. Frdr. Aufn.-Ex. — oec. 21 II—22 I, jur. 22 II—25 I. — 26—48 Archivar des Magistrats in Libau, auch Not. publ. † 28. I 48. ∞ 29 Emma Dor. Stender († 88), T. d. Libauschen Ratsherrn Herm. Frdr.
227. (1632) **Bar. Klopmann**, Friedrich Heinr. Alex. *Mitau 11. I 03. S. v. Ulr. a. Feldhof. 16—19 Gymn. ill. Aufn.-Ex. — oec. 21 II—22 I, jur. 22 II—24. — 25—26 2. Sekr. d. kurl. Prästanden-Komitees, 26—31 Aktuar d. Hptm.-Ger. in Hasenpoth, 46—53 Friedensrichter u. 58—59 Kreisrichter in Goldingen. Besitzer v. Feldhof, Allaschen, Willgahlen u. Grünhof. † Willgahlen 22. VIII 59. ∞ 29 Betti v. Fock († 84), T. v. Georg a. Hohenberg.
228. (1636) **Tiling**, Joh. Heinrich. *Frauenburg 8. IX 01. S. d. Pastors in Nurmhusen Joh. Jak. Neffe v. Karl (14). — oec. 21 II—22 I, theol. 22 II—24 I. — 28—30 Pastor-Adj. u. 30—37 Pastor in Nurmhusen, 37—70 Pastor in Talsen. Lebte seit 70 emer. in Mitau. † 5. VIII 71. ∞ I 28 Sophie Amenda († 51), T. d. Propstes Karl. II 55 Konstanze Günther († 84), T. v. Ernst (56).
229. (1638) **Waeber**, Joh. Heinrich. *Hamburg 3. VIII n. St. 00. S. d. Pastors in Edwahlen Joh. Heinr. Häusl. Unterr. Stud. 17—21 in Jena Jura (20 Mitbegründer der Thuringia u. darauf der Saxonia). — theol. 21 II. — HLehrer in Kurl., 23—58 Lehrer an d. Witte-Hueckschen Waisenstiftsschule in Libau. † 16. III 58. ∞ 32 Dor. Waeber, Schw. v. Frdr. (442).

I. Sem. 1822.

230. (1648) **Hacker**, James Robert. *Mitau 25. II 03. S. d. Sekr. am Kame-ralhof Joh. 19—21 Gymn. ill. — theol. 22 I—24 II, grad. Stud. 35. — HLehrer in Gawesen. 36—59 Pastor in Bathen. † 28. IX 59. ∞ 36 Joh. Blaese († 56), Schw. v. Karl (236). (Vorher ∞ 26 Nik. Silvester Koschkull, † 27, Oberlehrer in Mitau, u. 32 Dr. phil. Adolf Wilh. Riemschneider, † 33.)
231. (1656) **Brasche**, Otto Georg. *Niederbartau 29. X 04. Br. v. Frdr. (20). Häusl. Unterr. — med. 22 I—28 II, Arzt. Ch. — Regimentsarzt, dann Hospitalarzt in Stawropol. † 48. ©
232. (1670) **Kallmeyer**, Joh. Alexander. *Windau 22. III 05. S. d. Libau-schen Arztes Dr. med. Karl Frdr. 17—20 Kreissch. in Libau. — phil. 22 I—24 II, Ch. — 25—26 Archivar d. OHptm.-Ger. u. 26—55 Aktuar d. Hptm.Ger. in Goldingen, 52—54 auch stellv. Kreisfiskal. † 14. VII 55. ∞ 36 Ottilie Seebeck († 91), T. d. Goldingenschen Gerichtsvogts Bernh.
233. (1674) **Goldmann**, Chrph. Wilhelm. *Schrunden 6. VIII 04. Br. v. Joh. (174). 20—21 Gymn. in Dorpat. — med. 22 I—25, Arzt. — Regimentsarzt, hierauf Marinearzt in Archangelsk, dann in Kronstadt. Im russ.-türk. Kriege † Varna 18. III 29. ©

II. Sem. 1822.

234. (1695) **Wessels**, Herm. Adolf. *Libau 1. III 03. S. d. Lotsenkommandeurs Herm. — theol. 22 II—26. — 27—32 Pastor-Adj. an der reform. Kirche in Petersburg, zugleich Lehrer u. Bibliothekar am Findelhause u. 29—32 Lehrer d. dtsh. Spr. an d. Petrischule. † 16. VIII 32.

235. (1702) **Büttner**, Georg Ludw. Friedrich. *Schleck 26. V 05. S. d. Pastors Joh. Georg. Vetter v. Alex. (199). Häusl. Unterr. — theol. 22 II—25. — Stud. in Leipzig u. 29—30 in Berlin. 32—83 Pastor in Kabillen. Sammler u. Herausgeber v. 2854 lett. Volksliedern. † 18. VII 83. ∞ 33 Charl. Bauer († 15), Schw. v. Frdr. (237).
236. (1703) **Blaese**, Karl. *Durben 13. XII 04. S. d. Arztes Dr. med. Ulr. Wilh. Häusl. Unterr. — theol. 22 II—25, grad. Stud. 34. — Stud. 26—28 in Berlin Theol. Privatlehrer in Kurl. 34—55 Pastor in Ugahlen. † 4. IV 55. ∞ I 34 Aug. Schön († 50), Schw. v. Karl (292). II 51 Aug. Rickmann († 73), T. d. Stadtsekr. in Bauske Karl Wilh.
237. (1718) **Bauer**, Friedrich Ernst. *Stenden 28. VIII 03. S. d. Chirurgen Georg Frdr. — oec. 22 II—23 II. — Stud. 24—26 in Berlin Med. Landwirt in Kurl. (44 Arrend. v. Grücken), Besitzer v. Seemuppen. † 29. VIII 71. ∞ 44 Christiane Broedrich († 99), T. v. Herm. (100).
238. (1724) **Graf**, später **Fürst Lieven**, Theodor. *Senten 2. V 03. S. d. Dörpt-schen Kurators, spät. Ministers Karl Chrph. — Mil.-Wiss. 22 II—25. — Wurde Militär, als Stabsrittmeister der Garde verabschiedet. Besitzer v. Balgalln. † Nizza 7. II 66. ∞ 47 Fürstin Sophie Lieven († 93), T. v. Karl a. Balgalln u. Senten.) (64.

I. Sem. 1823.

239. (1751) **Pantenius**, Chrn. Wilh. Alexander. *Grünhof 15. I 04. S. d. Pastors Chrn. Häusl. Unterr. — jur. 23 I—25. Ch. — Stud. 27 in Göttingen. 29—69 OHofger.-Adv. in Mitau. † Kabillen 9. VII 69. ∞ 31 Jenni Kupfer († um 00), Schw. v. Wilh. (204).
240. (1752) **Bar. Stempel**, Sergei. *Mitau 13. VII 04. Br. v. Georg (70). — jur. 23 I—25 II. Ch. — 28—37 Ass. d. Hptm.-Ger. in Grobin, 37—51 Ass. d. OHptm.-Ger. in Jakobstadt, 51—58 Hauptm. in Illuxt. Besitzer v. Alt-Grünwald. † Illuxt 9. IX 61. ∞ 37 Bar. Sophie v. Keyserlingk († 90), T. v. Wilh. a. Gr.-Lahnen.
241. (1756) **Saemann**, Heinrich Lorenz Chrn. *Grobin 3. VII 04. S. d. aus Preussen eingewand. Aktuars d. Grobinschen Hptm.-Ger. Konr. — jur. 23 I—25. Ch. — 27—39 Stadtsekr. in Grobin, seit 40 OHofger.-Adv. in Libau. † 29. IX 45. ©
242. (1757) **Bar. Hahn**, Theodor Karl Georg Reinh. Eberh. *Memelhof 26. I 05. S. v. Frdr. a. Bresilgen. — oec. 23 I—24. Ch. — 31—41 Friedensrichter u. 41—49 Kreisrichter in Grobin. Besitzer v. Dannental. † Dannental 13. VII 49. ∞ 35 Bar. Konstanze v. der Ropp († 49), T. d. Starosten Joh. a. Paplacken.

II. Sem. 1823.

243. (1782) **v. Rummel**, Friedrich. *Mitau 2. VIII 05. S. d. OHofger.-Rats Friedr. a. Pormsahten. 20—23 Gymn. ill. — jur. 23 II—26. — † als Stud. Dorpat 19. XI 26.
244. (1783) **Bluhm**, Joh. Daniel. *Mitau 21. VII 01. S. d. Brauers Martin. Kreisschule in Mitau. Beamter in d. Kanzlei d. kurl. Gouv.-Reg., gleichzeitig 20—23 Gymn. ill. — theol. 23 II—26, grad. Stud. 29. — 27—28 u 30—33 HLehrer, 34—39 Pastor-Adj. in Hofzumberge. † 25. IV 39. ∞ 34 Fried. Kade († 81), Schw. v. Karl (186).
245. (1784) **Maczewski**, Joh. Alexander. *Erwahlen 8. I 06. Br. v. Frdr. (99). 19—23 Gymn. ill. — jur. 23 II—24. — Stud. 24—26 in Deutschland. 27—29 Auskultant, 29—37 Sekr. u. 37—44 OSekr. d. kurl. OHofger., 44—61 Sekr. d. Doblenschen Kreisger., 61—66 OHofger.-Adv. in Mitau. † Dubbeln 7. VIII 66. ©

246. (1785) **v. Bilterling**, Karl Herm. *Kukschen 25.VII 04. S. d. Pastors in Sahten Frdr. Modrachsche Schule in Libau, 21—23 Gymn. ill. — med. 23 II—27, Dr. med. 27. — Stud. 28—29 in Berlin, bereiste zu Studienzwecken Deutschland, Italien u. Frankreich. 30—37 Arzt in Libau. † 28. II 37. ∞ 30 Lida Sorgenfrey († 71), T. d. Kaufm. in Libau Karl Herm.
247. (1791) **Runtzler**, Chrph. Ulr. Wilhelm. *Durben 23.V 04. S. d. aus d. Herzogt. Braunschweig eingewand. Pastors Frdr. Gouv.-Gym. in Riga. — theol. 23 II—26, grad. Stud. — 26—30 HLehrer. 30—35 Pastor in Bathen. † 30. XII 35. ∞ 30 Anna Maria Nat. Bergmann († 44), T. d. Hanf- u. Flachswrakers in Riga Karl Gust.
248. (1803) **Rottermund**, Karl Heinr. Eduard. *Goldingen 12.VI 04. S. d. Kaufm. u. Ratsh. Karl Frdr. Aufn.-Ex. — phil. 23 II, theol. 24 I—26, Cand. theol. 27. — 27—30 HLehrer, 31—81 Pastor d. lett. Gem. in Libau. † Nitau 3. VIII 82. ∞ 33 Emilie Joh. Laurentz-Mester († 76), T. d. Kaufm. in Libau Pet. Eman.
249. (1806) **Wessell**, Eduard Chrn. *Windau 11. I 07. S. d. Kaufm. u. Bürgerm. Chrn. Heinr. Aufn.-Ex. — oec., jur. 23 II—26 I, grad. Stud. 30. — 32—44 Archivar d. Magistrats, 45—50 Kanzlist u. 50—53 Archivar u. Tischvorsteher d. Hptm.-Ger. in Windau. † 3. I 53. ∞ 46 Aug. Gleitzmann, T. d. Schuhmacherm. Joh.
250. (1809) **Lubschewitz**, Karl. *Budendickshof 25. XI 05. S. v. Karl Frdr. a. Budendickshof. — oec. 23 II—26 I. — 28—29 im russ.-türk. Kriege Begleiter e. älteren Offiziers, darauf auf Reisen. † Erfurt 11. X 38. ☉
251. (1810) **Neander**, Frdr. August. *Mitau 5. VIII 04. S. d. Stadtsekr. Ulr. Vetter v. Ed. (185). — jur. 23 II—25 II. Ch. — 27—28 Kanzlist d. kurl. Gouv.-Reg., 28—61 Sekr. d. Mitauschen Magistrats, 61—78 Kronsschiedsrichter beim halt. Domänenhof für Kurl. † Mitau 18. III 78. ∞ I Emma Groeger († 43), T. d. Kronsförsters in Matkulin Frdr. II 52 Wilh. Berndt († 07), Schw. v. Wilh. (610).
252. (1811) **v. Rickmann**, Hermann Reinhold. *Mitau 2. VIII 05. S. d. Majors Herm. — jur. 23 II—25 I. — Besitzer v. Sallenen u. Ostbach. † Hasenpoth 3. IV 79. ∞ 48 Bar. Alma v. Sacken, T. d. Arrendators v. Bassen Wilh.
253. (1819) **Blumenberg**, Johann. *Windau 25. VIII 02. S. d. Kaufm. Joseph. — oec. 23 II—27. — Privatlehrer in Dorpat. Lehrer am Gymn. u. am Kadettenkorps in Orenburg. † 48.
254. (1821) **Wessell**, Chrph. Wilhelm. *Windau 24. VI 04. Br. v. Eduard (249). — phil. 23 II—26. — Kaufmann u. hannöverscher Konsul in Windau. † 19. IV 46. ∞ I 30 Emilie Heintz († 38), T. d. Landmanns in Talsen Wilh. II 41 Jenni Harff († 96), T. d. Kaufm. u. hannöv. Konsuls in Windau Ulr. Wilh.

I. Sem. 1824.

255. (1859) **Bar. Tiesenhausen**, Friedrich Karl Rob. *Mitau 22. X 04. S. d. kurl. Kameralhofsrates Karl Ernst a. Nachtigall. 21—23 Gymn. ill. — jur. 24 I—26. Ch. — 27—28 Tischvorsteher u. 28—30 Exekutor d. kurl. Gouv.-Regierung, 30—36 Aktuar d. Hptm.-Ger. in Bauske. Sekr. d. lett. Distriktsdirektion d. livl. Kreditvereins, Sekr., dann Obersekr. d. Oberdirektion d. livl. Kreditvereins. † Riga 23. VII 71. ∞ 39 Bar. Karol. v. Tiesenhausen († 61), T. v. Georg a. Dickeln.

Anm. Wahrscheinlich Korpsbursch gewesen ist:

- 254 a. (1841) **Graf (später Fürst) Lieven**, Konstantin. *Petersburg 24. IV 07. S. d. Botschafters in London Chrph. Vetter v. Theodor (238). — dipl. 23 II—24 I. — Leutnant der Garde-Ulanen a. D. † Podolien 39. ☉

256. (1860) **Feldmann**, Jakob. *Peterhof 3. XII 02. S. d. Arrend. Jak. 21—23 Gymn. ill. — theol. 24 I—27 I, grad. Stud. — 27—35 HLehrer, 36—68 Pastor in Kursiten. † 14. II 68. ∞ (um 47) Marie v. Weiss († 84).
257. (1861) **v. Voigt**, Ernst Robert. *Sessau 27. I 05. Br. v. Alex. (182). Häusl. Unterr. — theol. 24 I—27, grad. Stud. 29. — 30—44 Past.-Adj. u. 44—65 Past. in Sessau, 65 Konsist.-Rat. Lebte in Mitau. † 13. III 66. ∞ 34 Bar. Marie v. Klebeck († 99), T. d. Disponenten v. Rutzau Ernst Gideon.
258. (1862) **Steuding**, Joh. Andreas Chrn. *Ohrdruf in Thüringen 8. V 99. S. d. Arrend. Gottfr. Stadtschule in Ohrdruf. Stud. 19—23 Jena Med. (Jen. Thüringer). — med. 24 I—24 II. — Kreisarzt im Innern d. russ. Reiches, dann Marinearzt. † in d. Schlacht bei Navarin 8./20. X 27.
259. (1863) **Sponholz**, Karl Traugott. *Petersburg 28. VIII 03. S. d. Apoth. in Jakobstadt Joh. 20—23 Gymn. ill. — med. 24 I—27 II, Arzt 28. — 29 Arzt in Gramsden, 30—36 in Edwahlen u. 36—43 in Goldingen. † 28. XII 43. ∞ 30 Marie Adolphi († 79), T. d. Past. in Gramsden Ernst.
260. (1884) **Bar. Hahn**, Chrn. Aug. Eduard. *Gelb-Pomusch 6. VIII 03. S. v. Chrph. a. Gelb-Pomusch, Vetter v. Karl (8). — jur. 24 I—26 II. Ch. — 28—31 Auskultant, 31—34 Aktuar, 34—38 Archivar u. 38—40 ält. Tischvorsteher d. livl. Gouv.-Reg., 40—50 Kreisfiskal in Hasenpoth. † 29. VIII 50 ∞ 38 Bar. Wilh. v. Bolschwing († 95), T. v. Peter a. Pelzen u. Gr.-Iwanden.
261. (1886) **v. Schmidt**, Karl Adolf. *Libau 10. X 04. S. d. Kaufm. Chrn. Aufn.-Ex. — theol. 24 I—24 II, med. 25 I—29 I, Arzt. Ch. — Militärarzt im russ.-türk. Kriege. † Adrianopel 29.
262. (1890) **Melville**, Karl William. *Libau 14. VI 06. Br. v. Ludw. (217). Kreisschule in Libau. Aufn.-Ex. — jur. 24 I—26 II. Ch. — 27 Niederlandger.- u. 28—62 OHofger.-Adv. in Libau. † 12. VI 62. ∞ 35 Anna Konopka († 83), T. d. Libauschen Kaufm. Frdr. Ernst.
263. (1898) **Glaeser**, Wilhelm Ulr. Nik. *Grobin 20. XI 03. S. d. Kaufm. u. Ratsh. Joh. Chrph. 5 J. Kreissch. in Mitau, 20—23 Gymn. ill. — med. 24 I—28 I, Dr. med. Ch. — Quarantänearzt in Dubossary (G. Cherson), in Taganrog, Kreisarzt in Podolien. Arzt bei d. Anstalten d. Kollegiums d. allg. Fürsorge in Taganrog. Medizinalbeamter d. Quarantäne-Zollverw. in Baku. Wirkl. St.-R. † Dubossary 53.
264. (1900) **Steinhard**, Ludwig. *Mitau 18. I 00. S. d. Kaufm. Salomon. 15—18 Gymn. ill. Stud. 19—22 in Berlin u. 22—23 in Leipzig Med. (Leipz. Cur.). — med. 24 I—27. — Lebte in Petersburg. †.

II. Sem. 1824.

265. (1923) **Pohl**, Christian Aug. *Mitau 14. XI 03. S. d. Kaufm. Aug. 19—24 Gymn. ill. — jur. 24 II—27 I, grad. Stud. 29. — 27—28 Auskultant beim kurl. Konsistorium u. 30—31 beim Mitauschen OHptm.-Ger., 31—38 Archivar d. OHptm.-Ger. u. Notar d. Oberkirchenvorsteheramts in Goldingen. † 6. I 38. ©
266. (1924) **Tiling**, Robert. *Bauske 18. IX 06. Br. v. Wilh. (158). Kreissch. in Bauske, 22—23 Gymn. ill. — med. 24 II—27, Dr. med. Ch. — 27—55 Arzt in Bauske, inzwischen 50 u. 51 in Mitau, zugleich 28—33 u. 37—50 Bauskescher Kreisarzt, 55—59 Landwirt (Besitzer v. Grenzhof u. Verwalter v. Alt-Rahden), 59—72 Arzt in Mitau. Verfasser v. allgem. mediz. Abhandlungen. † 13. III 72. ∞ I 28 Emilie Wevell v. Krüger († 32), T. d. Kronsförsters in Setzen Heinr. II 34 Luise Kühn († 12), Schw. v. Ernst (451).

267. (1925) **Sander**, Ludw. Alex. Hubert August Gregor. *Mitau 04. S. d. OHofger. - Adv. Aug. 20—24 Gymn. ill. — jur. 24 II—26 I. — Landwirt. Arrend. v. Ixtrum. † 48.
268. (1926) **Hensing**, Gustav. *Ilsenberg 10. X 05. S. d. Chirurgen Joh. Dietr. 21—24 Gymn. ill. — med. 24 II—29, Arzt. — Militärarzt im türk. Kriege. † um 30.
269. (1927) **Blossfeldt**, Joh. Joach. Friedrich. *Thielenhof 22. XI 03. S. d. Arrendators Joh. Gottl. 21—24 Gymn. ill. — theol. 24 II—25 I, med. 25 II—27 I. — Kämmereibuchhalter in Libau. 70 verabsch. † 14. I 78. ∞ 47 Joh. Schneider († 76) aus Grobin.
270. (1929) **v. Hübschmann**, Karl Frdr. *Jakobstadt 20. XII 04. Br. v. Eduard (176). 20—24 Gymn. ill. — theol. 24 II—27 I, grad. Stud. — Haus- u. Privatlehrer, 30 auch stellv. wissenschaftl. Lehrer am Gymn. illustre, 35—50 Pastor in Sickeln u. 50—74 in Kowno, 59—84 auch Propst d. Wilnaschen Diözese. Lebte emer. in Kowno. † 24. VI 87. ∞ I 37 Luise v. Schleyer († 63), T. d. Kronsförsters Georg Chrph. II 65 Alexandrine Clapier de Colongue († 11), T. d. Obristleut. Peter Aug.
271. (1936) **Schmidt v. der Launitz**, Jeannot Emil. *Grobin 3. VI 05. S. d. Pastors Dr. phil. Frdr. Chrn. Häusl. Unterr., 22—23 Gymn. ill. — theol. 24 II—27 II, grad. Stud. Ch. — 28—33 HLehrer in Petersburg, 33—82 Pastor in Grobin, 50—82 auch Propst d. Grob. Diözese. Besitzer v. Luisenhof. † Grobin 6. VII 82. ∞ I 33 Bar. Ant. v. Budberg geb. v. Rehbindler († 36). II 38 Bar. Ida v. Budberg († 81), T. v. Ernst a. Garssen.
272. (1937) **Bar. Lüdinghausen gen. Wolff**, Karl Ludw. Georg. *Rot-Poniemon 5. III 05. S. v. Joh. Wilh. a. Rot-Poniemon. Gymn. ill. — jur. 24 II—26. Ch. — Erbherr auf Rot-Poniemon u. Jetzkaln. Lebte seit 72 in Mitau. † 8. II 83. ∞ 30 Bar. Emilie v. Grotthuss († 84), T. v. Ernst a. Gemauert-Poniemon.
273. (1946) **Bach**, August Chrn. *Neuhof (Kr. Goldingen) 1. X 05. S. d. Besitzers v. Neuhof Eberh. — phil. 24 II, jur. 25 I—27, grad. Stud. 29. KV. — 27—29 Auskultant a. OHptm.-Ger. in Goldingen, 30 Kanzleibeamter d. kurl. OHofger., 30—51 Kreisfiskal in Goldingen. Gutsbesitzer in Kurl. 62—66 ält. Distriktsinsp. d. Akziseverwaltung in Goldingen u. 66—75 in Libau. † 25. XI 81. ©
274. (1947) **Walter**, Karl Gid. Aug. *Goldingen 25. XII 03. S. d. aus Woldegk in Mecklenburg gebürt. Apoth. Chrn. Bernh. 5 J. im Pastorat Lesten untterr., 3 J. in d. Apoth. v. Dr. Kupffer in Talsen. — pharm. 24 II—25 II. — 27—28 Verwalter u. 28—33 Besitzer e. Apoth. in Bauske, 33—34 Verwalter d. Kupfferschen Apoth. in Talsen, 35—46 Besitzer e. Apoth. in Grobin. Leiter e. Eisenhammers in Brinck-Rönnen. Lebte in Talsen. † 21. XII 88. ∞ 27 Charl. Lutzau († 46), T. d. Goldingenschen Kronsförsters Frdr.
275. (1961) **Immermann**, Johann Wilh. *Libau 23. III 06. S. d. Kaufm. u. preuss. Konsuls Peter. — phil. 24 II. — † als Stud. 8. XI 24.

I. Sem. 1825.

276. (1976) **Zimmermann**, Friedrich Wilh. Dav. *Kandau 19. XI 05. S. d. Kaufm. Frdr. Ferd. 16—20 Giseviussche Schule in Mitau, 21—24 Gymn. ill. — theol. 25 I—28 I, grad. Stud. — HLehrer in Hofzumberge. 40—43 Pastor-Adj. u. 43—48 Pastor in Hofzumberge. † Mitau 4. VIII 48. ©
277. (1977) **Gramkau**, Karl Wilh. *Kandau 24. VII 06. S. d. Mitauschen Kaufm. Karl. Giseviussche Schule in Mitau, 21—24 Gymn. ill. — med. 25 I—26 II. — Stud. 27—30 in Berlin Med. 30 Arztex. in Wilna. 30—90 Arzt in Mitau, 34—37 auch jüng. u. 37—87 ält. Arzt am Krankenhause d.

- Koll. d. allg. Fürsorge. Wirkl. St.-R. † 5. IX 90. ∞ 41 Math. Neumann († 04) Schw. v. Karl (325).
278. (1978) **Sieffers**, Frdr. Wilh. *Tuckum 3. VII 05. S. d. Kaufm. Georg Heinr. Mitausche Kreissch. u. 21—24 Gymn. ill. — theol. 25 I—27 II, grad. Stud. — 28—34 HLehrer (Forstei Schründen), 35 HLehrer u. zugleich Past.-Vikar in Angermünde, 36—56 Pastor in Lassen, 44—52 auch stellv. in Demmen u. 56—63 in Saucken u. Ellern. † 9. X 63. ∞ 36 Kar. Charl. Mylich († 81), T. d. Past. in Blieden Heinr.
279. (1981) **Buck**, Heinr. Paul. *Mitau 14. IX 04. S. d. Schönfärbers Nik. Aufn.-Ex. — pharm. 25 I—27 I, Provisor 36. — Konditionierte 27—30 in e. Apoth. in Doblen, 31—35 Verwalter e. Apoth. in Windau u. 36—37 in Talsen, 38—44 Besitzer e. Apoth. in Windau. † 31. XII 44. ∞ 38 Henriette Drescher († 85), T. v. Georg.
280. (1982) **Arendt**, Alexander Karl. *Mitau 20. VI 05. S. d. Bauskeschen Postmeisters Joh. Karl. Kreissch. in Bauske. — jur. 25 I—27 II, grad. Stud. 28. — 28—29 Auskultant beim kurl. OHofiger., 29—31 Kanzleibeamter d. kurl. Gouv.-Regierung, 31—36 Aktuar d. Hptm.-Ger. in Friedrichstadt. † 6. VII 36. ©
281. (1990) **Harfi**, Eduard Alex. Heinr. *Mitau 15. I 07. Br. v. Georg (78). 21—24 Gymn. ill. — theol. 25 I—28 I, grad. Stud. 29. — 29—32 HLehrer. 32—42 Pastor-Adj. u. 42—65 Pastor d. dtsh. Gem. in Goldingen. † 25. IX 65. ∞ 32 Aug. Willert († 97), T. d. Past. in Goldingen Joh. Chrph.
282. (1994 b) **Asmuss**, Georg Joseph. *Fockenhof 8. IV 00. S. d. Försters in Buschhof Joh. 16—19 Kreissch. in Jakobstadt, 21—24 Gymn. ill. — med. 25 I—29, Arzt. — 32—77 Kreisarzt in Jakobstadt, 71 zum ält. Kreisarzt ernannt. St.-R. † 17. XI 77. ∞ 33 Sophie Tiling († 49), Schw. v. Wilh. (158).
283. (1998) **Dressler**, Gotth. Wilh. August. *Libau 14. VI 02. Br. v. Karl (50). — oec. 25 I—II, jur. 26 I—27 II. — OHofiger.-Adv. in Jakobstadt, Syndikus, Gerichtsvogt u. Sekr. des Rats in Arensburg. † 1. I 41. ∞ Laura Preiss († 78), T. d. Pastors in Libau Ad. Frdr. Jak.
284. (2003) **Goldmann**, Eduard Ernst. *Schrunden 10. I 06. Br. v. Joh. (174). — med. 25 I—26 I, 31 I—37, Arzt. — Marinearzt bei d. Flotte d. balt. Meeres, dann in Sewastopol, Schiffsarzt d. I., dann Oberarzt d. 6. Flottenequipage in Nikolajew. † 31. V 80. ∞ I Marie Balsam, T. e. Admirals. II 57 Luise Goldmann († 90), T. v. Joh. (174).
285. (2007) **Bar. Hahn**, Wilhelm Chrph. *Slugtin-Pomusch 23. XII 02. Br. v. Karl (8). — jur. 25 I—25 II. — Erbherr auf Slugtin-Pomusch. Lebte in Mitau. † 29. X 80. ∞ 28 Bar. Valerie v. Schilling († 90), T. d. Gardeleut. Alex. a. Schillings-Pomusch.
286. (2008) **Ziegler**, Joh. Wilh. Medardus Nestor. *Telsch 26. I 06. S. d. Apoth. Frdr. Wilh. — phil. 25 I, med. 25 II—29 I. — Arzt im Gouv. Kowno. † 34.
287. (2009) **Zimmermann**, Ludolf Jak. Gottfr. *Bauske 26. XI 03. S. d. Kaufm. u. Bürgerm. Frdr. Kreissch. in Bauske, Gouv.-Gymn. in Riga. — jur. 25 I—27 II. — 29—41 Stadtsekr. in Hasenpoth, Landwirt in Kurl., Tischvorstehersgeh. d. livl. Domänenhofs in Riga, Kontrolleursgeh. d. livl. Kameralhofs, Zeitungsredakteur in Nischni-Nowgorod. † 67. ∞ 33 Luise Andress, T. d. Apoth. in Libau Gottl. Bernh.

II. Sem. 1825.

288. (2044) **Gailewicz**, Joh. Ferd. Leop. *Warkland 24. III 06. S. d. Arztes Lorenz. 23—25 Gymn. ill. — med. 25 II—26. — † als Stud. VII 26 (ertrank auf d. Fahrt nach Dorpat).
289. (2046) **v. Trautvetter**, Ernst Rudolf. *Mitau 8. II 09. S. d. aus Sachsen-Meiningen eingewand. OLehrers am Gymn. ill. Ernst Chrn. Giseviussche

- Schule in Mitau, 21—25 Gymn. ill. — med. 25 II—29 I, phil. 29 I—31, Cand. phil. 33, 29 gold. Preismed. — 33—35 Direktorsgeh. d. botan. Gartens in Dorpat, 34—35 auch Privatdozent an d. Univ., 35—38 Direktorsgeh. d. botan. Gartens in Petersburg, 38—59 ordentl. Professor d. Botanik an d. Univ. Kiew, 47—59 auch Rektor d. Univ., 60—64 Direktor des landwirtschaftl. Instituts in Gorigorezk (G. Mohilew), 64—75 Direktor d. botan. Gartens in Petersburg. Lebte seit 75 verabschiedet in Petersburg. 35 Dr. phil. d. Univ. Königsberg. 39 Dr. hist. nat. d. Univ. Kiew. Erhielt 85 d. gold. Baer-Medaille der Akad. der Wissenschaften. Ehrenmitglied vieler gelehrten Gesellschaften (59 Univ. Kiew, 75 Kais. botan. Garten in Petersburg u. a.). Geh.-R. Verfasser v. 77 Schriften über d. Flora des europ. u. asiat. Russlands. † Petersburg 12. I 89. ∞ 35 Rosa Schmalz († 78), T. d. Prof. in Dorpat Frdr.
290. (2047) **Schiemann**, Karl Frdr. *Mitau 14. VII 05. S. d. Dr. med. Karl Chr. 21—25 Gymn. ill. — med. 25 II—31 I, 32 II—36 I. Ch. — Machte 29—30 als Ornitholog unter Fr. Parrot die Reise nach dem Ararat mit. Gutsbesitzer bei Werro, darauf Arrendator v. Soor (bei Walk). † 13. V 45. ∞ 37 Elis. (Lilli) Schultz († 00), T. d. Arrend. v. Ajakar Frdr.
291. (2048) **Schiemann**, Chr. Julius. *Mitau 16. XI 06. Br. d. Vorigen. 21—25 Gymn. ill. — jur. 25 II—30, grad. Stud. — 31—32 Kanzleibeamter u. 32—36 Sekr. d. kurl. OHofger., 36—46 Kreisfiskal in Tuckum. Besitzer v. Grauduppen. Lebte in Mitau. † 15. V 77. ∞ 44 Luise Adolphi († 07), T. v. Gustav a. Grauduppen.
292. (2051) **Schoen**, Karl Heinr. *Durben 1. XI 05. S. d. Pastors Dr. phil. Karl Chrph. Häusl. Unterr. — theol. 25 II—28 I, grad. Stud. — Stud. 29—31 in Berlin. HLehrer, 37—67 Pastor in Sackenhäusen. † Libau 23. IV 67. ∞ 40 Wilh. Elis. Möller († 89), T. d. Verwalters v. Platonen Karl.
293. (2053) **Waeber**, Karl Frdr. Herm. *Edwahlen 26. IX 07. Br. v. Heinr. (229). Häusl. Unterr. Aufn.-Ex. — theol. 25 II—28 I, grad. Stud. — 29—32 HLehrer in Abaushof, 32—35 Lehrer am Witte-Hueckschen Waisenstift in Libau, 35—36 HLehrer in Nikitinskoje (G. Pleskau). Bestand 36 in Dorpat d. Examen e. wissenschaftl. Lehrers. 37 Lehrer an d. Philippowschen Pension in Petersburg, 38—47 Erzieher beim Fürsten Juri Dolgoruki (Wilna, Petersburg, 40—43 Ausland, Moskau), 47—75 Direktor der Michaelis-Kirchenschule in Moskau. Lebte seit 75 pensioniert daselbst. † 20. IV 80. ∞ 52 Alide Eichholz.
294. (2054) **Bach**, Karl Heinrich. *Neuhof (Kr. Goldingen) 16. IV 08. Br. v. Aug. (273). — phil. 25 II—27 II, jur. 28 I. — Landwirt in Kurl. u. im Innern d. russ. Reiches. Gutsbesitzer im Gouv. Wladimir. † 67.
295. (2055) **Brasche**, Karl Eduard. *Niederbartau 5. IX 06. Br. v. Frdr. (20). Häusl. Unterr. Aufn.-Ex. — med. 25 II—29, Dr. med. — Militärarzt in Kischinew, dann in Bender, Kreisarzt in Ismail. † 31. ©
296. (2060) **v. Richter**, Julius Wilh. Theoph. *Doblen 14. XII 08. Br. v. Lebr. (180). Häusl. Unterr. u. 23—25 Gymn. ill. — theol. 25 II—28 I, Cand. theol. 29. — Stud. 29—30 in Berlin. 30—35 Pastor-Adj. an d. lett. Gem. in Mitau, 31—35 auch Redakteur der «Latw. Awises», 35—50 Pastor d. lett. Gemeinde in Doblen. 44 Konsist.-Rat, seit 45 Mitgl. des Gen.-Konsist. in Petersburg. 50—68 lett. Garde-Divisionsprediger u. 50—71 auch Prediger

An m. Wahrscheinlich Korpsbursch gewesen ist:

- 291 a. (2050) **de Brunet**, Antoine. *Lyon 07. S. e. bei Wjasma gefallenen franz. Ingenieur-Kapitäns. Wurde vom General Bar. Korff auf Preekuln aufgenommen u. erzogen. 3 J. Gymn. ill. — phil., med. 25 II—29 I, Arzt 30. — 31—34 Arzt in Preekuln. † 12. VIII 34. ©

- an d. Jesuskirche in Petersburg, 52—61 gleichzeitig Prediger an d. Schlosskapelle des Prinzen Peter v. Oldenburg, 59—66 Direktor des Zentral-Komitees d. ev.-luth. Unterstützungs-Kasse Russlands, 61—68 General-Superintendent u. Vizepräses des Petersburger Konsist.-Bezirks, 68—92 Vizepräsident des evang.-luth. Gen.-Konsist. 70 zum Bischof ernannt. † 13. III 92. ∞ 33 Laura Neander († 88), Schw. v. Ed. (185).
297. (2061) **Holtzhausen**, August Frdr. *Lassen 2. X 05. S. d. Chirurgen in Kalkuhnen Aug. Karl. 21—25 Gymn. ill. — med. 25 II—29 I, Dr. med. 32. — 33—35 Arzt im Goldingenschen Kreise. † Luttringen 9. IV 35. ©
298. (2062) v. **Richter**, Georg Wilh. *Doblen 17. II 06. Br. v. Lebr. (180). 23—25 Gymn. ill. — jur. 25 II—29 I, grad. Stud. — 30—32 Kirchennotar u. 32—79 Sekr. d. kurl. Konsistoriums, 64—79 auch kurl. Gouv.-Fiskal. † Dalbingen 18. VII 79. ∞ 35 Karol. Richter (s. 180) geb. Neander († 49).
299. (2064) v. **Bilterling**, August Melchior. *Sahten 14. XII 06. Br. v. Karl (246). Von Past. Becker in Kandau unterr., 22—25 Gymn. ill. — theol. 25 II—28, grad. Stud. — 31—47 Past.-Adj. u. 47—86 Pastor in Sahten, 51—86 auch Propst d. Kandauschen Diözese. 81 Konsist.-Rat. † Pankelhof 12. IV 89. ∞ 42 Elis. v. Boetticher († 67), T. v. Joh. (110).
300. (2066) **Wiederspenger**, Karl Leop. Alex. *Mitau 28. II 08. S. d. Protokollisten Joh. 21—24 Gymn. ill. — theol. 25 II—28 I. — HLehrer in Kurl. † Mitau 2. XII 31.
301. (2068) **Bar. v. den Brincken**, Karl Heinr. Pet. *Zabeln 18. I 07. S. v. Phil. a. Jetzkan (Litauen). 23—24 Gymn. ill. — jur. 25 II—28 I. Ch. — 28—29 Auskultant beim Bauskeschen Hptm.-Ger., 29—39 Kreisfiskal in Hasenpoth, 39—55 Ass. d. Kreisger. u. 55—69 Friedensrichter in Bauske. Lebte in Mitau. † 4. VI 83. ∞ 47 Bar. Charl. v. Medem († 12), T. d. Kreis-marschalls Joh. a. Rumbenhof.
302. (2071) **Deringer**, Frdr. Wilhelm Karl. *Wehden bei Popen 21. I 00. S. d. aus Rastenburg in Preussen eingewand. Kunstwebers Wilh. 12—19 in d. Klevesahlschen Apoth. in Windau, 1 J. Gehilfe in d. Ziegraschen Apoth. in Mitau u. 3 J. in d. Illischschen Apoth. in Riga. — pharm. 25 II, Prov., Apoth. 27. — 26—37 Besitzer d. Steinstrassen- u. seit 37 d. Hirschapotheke in Riga, 35—75 auch Expert für Apothekerwaren am Rigaschen Zollamt, 49 korrresp. Mitgl. d. pharm. Gesellschaft in Petersburg, 59 d. k.-k. geolog. Reichsanstalt in Wien, 57 Ehrenmitgl. d. pharm.-chem. Sozietät u. 75 d. Naturforschervereins in Riga. † Riga 27. XI 76. ∞ 26 Amalie Hanke († 74), T. d. Tischlers in Riga Franz Karl.
303. (2088) **Berg**, Johann Georg Wilh. *Schleck 27. XI 05. S. d. Verw. v. Schleck Frdr. In den Pastoraten Schleck u. Landsen unterr. — phil. 25 II—31 II, theol. 32 I—34 II, 36 I—38 I, grad. Stud. 42. — 44—51 Prediger in Astrachan, 51—65 Divis.-Prediger in Pleskau. † 13. XII 65. ∞
304. (2096) **Friedmann**, Karl Moritz. *Mitau 3. V 03. S. d. Kaufm. Israel. — jur. 25 II—29, grad. Stud., 26 silb. Preismed. — Inspektor des adl. Instituts in Kiew. Advokat in Riga, dann in Petesburg. Lebte in Paris. †.

I. Sem. 1826.

305. (2110) **Neukirch**, Joh. Heinr. *Talsen 7. II 03. S. d. Uhrmachers Otto Jak. 21—24 Gymn. ill. — theol. 26 I—26 II, philol. 27 I—30, Cand. phil. 30, Mag. phil. 37. 28 gold. Preismed. u. 29 Schrift, die durch Druck auf Univ.-Kosten ausgezeichnet wurde. Stud. 30—34 in Berlin und Leipzig, 34 Dr. phil. d. Univ. Leipzig. 35—37 Privatdozent an d. Univ. Dorpat, 37—38 ausserordentl. u. 38—68 ordentl. Prof. an d. Univ. Kiew, auch Prorektor. Lebte seit 68 emer. in Kiew. Verfasser v. Schriften auf alt-philol. Gebiete. Wirkl. St.-R. † 3. X 70. ∞

306. (2112) **Bar. Bolschwing**, Theodor Otto Karl Aug. *Mitau 1. VIII 08. S. d. kurl. Gouv.-Rentmeisters Otto. 23—25 Gymn. ill. — jur. 26 I—28 II. — 29—36 Ass. d. Talsenschen Hptm.-Ger. u. 36—42 d. Selburgschen OHptm.-Ger., 42—51 Hptm. in Illuxt, 51—56 OHauptm. in Jakobstadt. † 19. II 56. ∞ 47 Bar. Marie v. Roenne, T. v. Wilh. a. Wensau.
307. (2118) **Kade**, Peter Wilhelm. *Hofzumberge 22 IX 08. Br. v. Karl (186). — theol. 26 I, phil. 26 I—27 I. — Offizier in d. Inf.-Reg. Prinz Wilh. v. Preussen, 57—63 Translateur d. kurl. Gouv.-Regierung. Lebte in Mitau. † 17. VI 71. ©
308. (2121) **Dawidofi**, Julius Aug. *Amboten 1. VI 06 (13. V 04). S. d. Kaufm. Abraham. Bis 23 in Libau, dann 2 J. v. Prof. Trautvetter in Mitau unterr. — med. 26 I—32 I, Dr. med. 33. — Ält. Arzt am Nikolaiwaiseninstitut in Moskau. St.-R. † 3. IX 70.
309. (2126) v. **Attkull**, Gotth. Peter. *Wilna 7. VI 07. S. d. Obersten Reinh. Nik. — oec. 26 I—29 I. — Wurde Militär. Lebte in Mitau als Husarenmajor a. D. † 10. III 71. ©
310. (2131) **Leyen**, Jakob. *Jakobstadt 30. I 06. S. d. Kaufm. Andr. 20—22 Kreissch. in Jakobstadt, 22—25 Gymn. ill. — med. 26 I—30 I, 31 II—38, Arzt 39. O, Ch. — 39—49 Arzt in Popen u. 49—64 in Talsen. † 31. XII 64. ∞ 49 Math. Köhler († 18), Schw. v. Gust. (627).
311. (2136) **Uckermann**, Albert Leop. *Mitau 17. II 08. S. d. Lehrers am Gymn. ill. Frdr. Ernst (Jen. Cur.). 20—25 Gymn. ill. — jur. 26 I—29 II. — In versch. städt. Kanzleiämtern tätig, dann Archivar d. Rats u. Sekr. d. Pass-Expedition in Riga. † 3. IV 80. ©
312. (2137) **Scherringer**, Ed. Joh. Karl. *Schoden 6. I 06. S. d. aus Ost-Preussen eingewand. Arztes Dr. med. Joh. Karl. 20—25 Gymn. ill. — med. 26 I. — Stud. in Moskau. Arzt daselbst. † um 35.
313. (2138) **Bar. Hahn**, Adolf Ernst. *Gelb-Pomusch 20. X 06. Br. v. Eduard (260). — jur. 26 I—29 I. Ch. — 34—49 Friedensrichter in Friedrichstadt, 49—50 Kreisrichter in Tuckum. † 26. V 50. ∞ 39 Bar. Aug. v. Hahn († 90), Schw. v. Karl (8).
314. (2141) **Borkum**, Peter. *Mitau 1. I 03. Br. v. Ezech. (63). 22—24 Gymn. ill. — med. 26 I—27 I. — Stud. 29 in Königsberg. † 29.
315. (2142) v. **Grabbe**, Gust. Wilhelm. *Schlossberg 27. III 02. S. d. Ökonomiekommissars Karl Gust. Häusl. Unterr. 22—25 HLehrer. — med. 26 I—30, Arzt 31. — Bis 32 Arzt im Oberlande, 32—40 in Ruhental, darauf in Grafental. † 19. V 49. ∞ 35 Annette Gröning († 88), T. d. Kanzleibeamten d. kurl. OHofger. Joh. Gottfr.
316. (2143) **Babst**, Ludw. August. *Bauske 31. I 06. S. d. Stadtsekr. Frdr. 23—25 Gymn. ill. — jur. 26 I—28 II. — 29—30 in d. Kanzlei d. livl. Zivilgouverneurs, 30—32 Kanzlist beim kurl. OHofger., 32 Kanzlist, 33—35 Tischvorsteher, 35—52 Protokollist u. 52—53 Sekr. d. kurl. Gouv.-Regierung in Mitau. † 13. VIII 53.

II. Sem. 1826.

317. (2163) v. **Raison**, Wilhelm Frdr. *Frauenburg 11. III 09. S. d. Arrend. v. Neu-Schwarden Karl. Im Pastorat Frauenburg unterr., 24—26 Gouv.-Gymn. in Riga. — jur. 26 II—29 II. — † als Stud. Dorpat 6. XII 29.
318. (2164) v. **Keith**, Frdr. Gottlieb Eduard. *Bojen 18. VIII 06. S. d. Hauptm. Gottlieb a. Bojen. 24—26 latein. Schule des Waisenhauses in Halle. — jur. 26 II—30, Cand. jur. 32. — Beamter beim Finanzministerium in Petersburg, Ass. des livl. Domänenhofs, Beamter zu bes. Aufträgen beim Gen.-Gouverneur v. Wilna, stellv. Präses d. Gerichtshofs für Zivilsachen, dann Prä-

- sident d. Kriminalgerichtshofs in Wilna. St.-R. † 17. X 71. ∞ 44 Bar. Julie v. Fircks († 48), T. v. Karl a. Samieten.
319. (2170) **Beuthner**, Adolf Wilh. *Wallhof 5. III 07. S. d. Pastors Frdr. Wilh. 23—26 Gymn. ill. — theol. 26 II—29 I, grad. Stud. 30. O, Ch. — HLehrer (auch in Zelmenecken). 36—37 Pastor in Lippaicken u. 37—67 in Wallhof. † 8. IV 67. ∞ I 36 Charl. Wilh. Köber († 44), Schw. v. Gust. (472). II 46 Marie Köber († 62), Schw. d. Vorigen.
320. (2171) **Walter**, Robert Wilh. *Goldingen 9. IV 08. Stiefbr. v. Karl (274). 2 J. v. Dr. phil. Feyerabend in Kratzen unterr., 24—26 Gymn. ill. — med. 26 II—31 II, 35—36 I, Arzt 36. — Arzt in Talsen. † 5. III 49. ∞ I 37 Ida Kupffer († 43), Schw. v. Herm. (188). II 47 Charl. Kupffer († 87), T. d. Kaufm. in Windau Joh. Jul.
321. (2172) **Kallmeyer**, Wilh. Hieronymus. *Libau 29. V 03. Br. v. Alex. (232). 24 Gehilfen-Ex., 1½ J. Gehilfe in d. Kummerauschen Apoth. in Mitau. — pharm. 26 II—27 I, Prov. — Vorsteher d. Apoth. d. Militärhosp. in Wosnessensk, hierauf Apotheker daselbst. †.
322. (2173) **Glaeser**, Karl. *Libau 10. VIII 06. S. d. Stadtwägers Adam Frdr. Luthersche Privatsch. u. Kreissch. in Libau, 24—26 Gymn. ill. — theol. 26 II—29 I, grad. Stud. 30. — 30—73 Pastor in Dondangen. † 24. VIII 73. ∞ 31 Emma Gertr. Blumenthal († 91), Schw. v. Robert (351).
323. (2174) **Krüger**, Anton Adolf. *Libau 7. III 08. S. d. aus Lüneburg eingewand. Pastors in Bauske Dr. phil. Wilh. Häusl. Unterr., 24—26 Gymn. ill. — theol. 26 II—29, grad. Stud. — 30—33 HLehrer (Popraggen u. Pastorat Siuxt). 33—36 Kreisschulinspektor u. 36—73 dtsh. Pastor in Bauske. Lebte emer. in Mitau. † 13. II 91. ∞ 33 Luise Lutzau († 87), T. d. Goldingenschen Kronsförsters Frdr.
324. (2175) **v. Hertel**, Theodor Chrph. *Gross-Rönnen 23. III 06. S. d. Arrend. Daniel Chrph. 22—26 Gymn. ill. — jur. 26 II—31, Cand. jur., 29 silb. Preismed. — Lehrer an e. Kronslehranstalt, Notar, Sekr. d. Generalkonsistoriums, auch Advokat in Petersburg. Weltl. Beisitzer d. Generalkonsistoriums u. Translateur d. 2. Abt. d. 3. Departements d. Senats. St.-R. † 54.
325. (2176) **Neumann**, Karl Aug. *Goldingen 16. VII 09. S. d. Gouv.-Revisors Karl Leop. 23—25 Gymn. ill. — jur. 26 II—29, Cand. jur., 28 silb. Preismed., Ch. — 29—31 Beamter d. kurl. Gouv.-Regierung, 31—38 Sekr. d. kurl. OHofger., 38—63 OHofger.-Adv. in Mitau, 47—63 auch Sekr. d. kurl. Kreditvereins. Verfasser v. Abhandlungen auf d. Gebiete des kurl. Privatrechts. † 11. III 63. ∞ 38 Kassandra Beitler († 90), Schw. v. Oskar (464).
326. (2185) **v. Wolski**, Friedrich Wilh. Ludw. *Dorotheenhof 24. I 09. S. d. Obristleutn. u. Arrend. v. Dorotheenhof Valentin Aloisius. 24—26 Gymn. ill. — jur. 26 II—29 I, Cand. jur. 31. — 30—31 Auskultant u. 31—35 Protokollist beim Goldingenschen OHptm.-Ger., 35—43 Friedensrichter u. 43—57 Kreisrichter in Windau. Bewirtschaftete Pussen. † 13. IV 83. ∞ 42 Bar. Julie v. Behr († 65), Erbbes. v. Pussen, Schw. v. Karl (386).
327. (2187) **v. Raison**, Wilh. Karl. *Gr.-Autz 21. VIII 06. S. d. Pastors Wilh. Vetter v. Wilh. (317). Häusl. Unterr. — theol. 26 II—29 II, grad. Stud. 35. — HLehrer (31 Zerxten, 31—34 Jamaiken u. 35—36 Ordangen). 37—38 Past.-Adj. u. 38—63 Pastor in Windau. † Dresden 3./15. VIII 63. ∞ 39 Henr. Karol. Klevesahl († 04), T. d. dänischen Konsuls in Windau Frdr.
328. (2189) **Pantenius**, Wilhelm Chr. *Grünhof 23. II 06. Br. v. Alex. (239). Häusl. Unterr. — theol. 26 II—29 II, Cand. theol. 30. 29 silb. Preismed. — HLehrer in Paulsgnade u. Degahlen. 35—37 Pastor-Adj. u. 37—49 Pastor an d. Annenkirche in Mitau, 35—49 auch Redakteur der «Latw. Awises» u. 39—49 kurl. Dir. d. lett.-literär. Gesellschaft. Verfasser lett. geistl. u.

unterhaltender Schriften. † 8. VII 49. ∞ 35 Luise Conradi († 86), Schw. v. Karl (348).

329. (2190) v. **Kienitz**, Herm. Richard Adolf. *Libau 18. X 08. S. d. Kaufm. Francis. Nefte v. Werner (28). Häusl. Unterr. — theol. 26 II—29 I, Cand. theol. 31. — 32 Past.-Adj. u. 32—82 Pastor d. dtsch. Gemeinde in Libau. † 16. IV 83. ∞ 40 Amalie de la Garde († 90), T. d. OHofger.-Adv. in Libau Jean David.
330. (2191) **Fuchs**, Friedrich Gust. *Hasenpoth 31. VII 07. S. d. aus Schierke am Harz gebürt. Landger.-Adv. Frdr., Vetter v. Karl (196). 3 J. Collegium Fridericianum in Königsberg, 2 J. Giseviussche Schule in Mitau, 24—26 Gymn. ill. — math., jur. 26 II—29 I, grad. Stud. 33. — Stud. 29—30 in Berlin. 33—34 Auskultant beim kurl. OHofger. u. 34—35 beim Mitauschen OHptm.-Ger., 35—36 Beamter d. kurl. Gouv.-Regierung, 36—82 Aktuar d. Hptm.-Ger. in Bauske. Lebte emer. daselbst. † 18. IX 90. ∞ 39 Alexandrine Kummerau († 88), T. d. Flachswrakers in Riga Ephraim.
331. (2196) v. **Trojanowsky**, Friedrich Wilhelm Stanislaus. *Werroka bei Wilna 5. III 05. S. d. Kapitäns in poln. Diensten Rafael. In Lievenhof v. seinem Onkel, dem röm.-kath. Pfarrer Michael v. T. erzogen. Gymn. ill. — jur. 26 II—29 II, Cand. jur. 30. — 30—55 Advokat u. Notar d. Oberkirchenvorsteheramts in Dorpat. † 22. III 55. ∞ 37 Emilie Thael († 91), T. d. Schlosserm. in Dorpat Frdr. Dan.
332. (2198) **Blaese**, Hermann Joh. Reinh. *Durben 18. VII 08. Br. v. Karl (236). Häusl. Unterr. Aufn.-Ex. — med. 26 II—38 II, Arzt 41. — Ält. Bezirksarzt d. Domänenverw. im Gouv. Kowno (in Telsch, dann in Kupischek). Besitzer v. Kupischek. † 25. VII 74. ∞ Pauline Ottowicz.
333. (2201) **Griebel**, Georg Frdr. *Libau 3. III 07. S. d. Arztes Joh. Georg. — oec. 26 II—34 I. — 34—40 Lehrer in Moskau u. 40—46 in Kaluga, 46—75 Musiklehrer am Nikolaistift für adl. Fräulein in Orenburg. 75 pensioniert. Viele Jahre auch Organist d. luth. Kirche u. Agent d. Feuervers.-Gesellschaft «Salamander». † Orenburg 31. I 96. ∞
334. (2217) **Fuchs**, Christoph Joh. *Hasenpoth 31. VII 07. Br. v. Frdr. (330). 3 J. Collegium Fridericianum in Königsberg, 2 J. Giseviussche Schule in Mitau, 24—26 Gymn. ill. — theol. 26 II—29 I, grad. Stud. 30. — 31—32 Pastor-Vikar in Niederbartau, 32—35 HLehrer, 35—47 Divisionsprediger in Dünaburg, 47—72 Pastor in Salwen. † 19. I 72. ∞ I 35 Emilie Elis. Wagner († 59), T. d. Amtrats in Würzau Frdr. II 63 Jenni Sternheim († 69), T. d. Landwirts David.

I. Sem. 1827.

335. (2238) **Solbrig**, Frdr. Aug. Theodor. *Jakobstadt 5. VIII 07. S. d. aus Leipzig gebürt. OHofger.-Adv. Aug. 23—26 Gymn. ill. — med. 27 I—31, Arzt. — Ordinator am Militärhospital in Nowo-Georgiewsk in Polen. † 45.
336. (2241) **Schemell**, Otto Christian Wilh. *Goldingen 20. XII 06. S. d. Stadtsekr. Otto Frdr. 23—26 Gouv.-Gymn. in Riga. — med. 27 I—32, 34 II—38. Arzt, Ch. — Bis 42 Arzt in Polangen, Besichtiger der Farben- und Apothekerwaren am dortigen Zollamt, Arzt in Libau, Kalleten (um 47) u. Petersburg. † 48.
337. (2243) **Bar. Grotthuss**, Heinrich Karl. *Forstei Angern 11. VI 08. S. d. Kronsförsters Frdr. a. Leeparn. 24—26 Gouv.-Gymn. in Riga. — med. 27 I—30 II, Dr. med. 32. Ch. — Arzt in Riga. Besitzer v. Alt-Abgulden. Lebte im Auslande. † Dresden 1. XII 64. ∞ 40 Anna Mitchel († 66), T. d. Ältermanns d. Schwarzen Häupter in Riga James.

338. (2244) **Kuschky**, Robert Theod. *Neu-Subbath 1. II 08. S. d. Pastors Gotth. Ferd. 24—26 Gouv.-Gymn. in Riga. — theol. 27 I—29 II, grad. Stud. 30. — 32—36 Pastor-Adj. in Neu-Subbath. † 21. II 36. ©
339. (2256) **Watson**, Otto Joh. Frdr. *Goldingen 26. V 07. S. d. Lestenschen Pastors Karl. 23—26 Gymn. ill. — phil. 27 I—33 II, grad. Stud. — Um 37 Lehrer in Jaroslaw. Exekutor, Kassierer u. Archivar des Generalkonsistoriums in Petersburg. Lebte in Petersburg, dann im Gouv. Smolensk. † Petersburg 20. X 68. ©
340. (2259) **Schulz**, Rudolf. *Linden-Birsgallen 5. VIII 07. Br. v. Konrad (189). Häusl. Unterr., 23—26 Gymn. ill. — theol. 27 I—30, grad. Stud. — 31—32 HLehrer in Amt-Goldingen, 33—40 Pastor-Adj. in Linden-Birsgallen, 40—49 Pastor in Lippaicken, 49—66 lett. Stadtprediger in Mitau, 49—66 auch Redakteur d. «Latw. Awises», 50—66 d. «Kurl. landwirtschaftl. Mitteilungen» u. 64—65 d. «Volksblattes für Stadt u. Land d. balt. Provinzen». 52—59 kurl. Direktor u. 59—64 Präsident der lett.-literär. Gesellschaft. Herausgeber lett. geogr. Karten u. Verfasser lett. belehrender Schriften. † Mitau 24. II 66. ∞ 33 Eveline Schulz († 65), Schw. v. Karl (517).
341. (2264) **Proch**, Emil Paul. *Tuckum 24. VII 07. S. d. OHofger.-Adv. Ludw. 22—26 Gymn. ill. — phil., med. 27 I—32. Ch. — Sekr. d. kurl. Mess- und Regulierungskommission. 42—49 Kontrolleursgch. d. kurl. Domänenhofes, 44—84 Buchhalter u. seit 62 auch Kontrolleur d. kurl. Kollegiums d. allgem. Fürsorge. † Mitau 23. I 84. ∞ Henr. Paul. Schoene († 48) aus Berlin.
342. (2271) **Bar. Stempel**, Frdr. Ludwig Peter. *Ruhmen 4. III 05. Br. v. Georg (70). 24—26 Gymn. ill. — jur. 27 I—29 II. — 31—59 Ass. d. Kreisger. u. 59—83 Kreisrichter in Friedrichstadt. † 19. VII 83. ∞ 33 Bar. Adelh. v. Drachenfels († 86), T. v. Chrph. a. Sirgen.
343. (2272) **Scheifner**, Ferdinand. *Leipzig 7. IV 05. S. d. Zeichenlehrers an d. Kreisschule in Libau Joh. Gottfr. 21—26 Gymn. ill. — phil. 27 I—29. — Privatlehrer in Riga. † VI 65. ∞ 42 Eudoxia Lyra († 88), T. d. Kaufm. in Riga Ernst Aug.
344. (2277) **Köhler**, Alexander Werner Eduard. *Abaushof 29. XI 05. S. d. Schleckschen Organisten Gust. Dietr. — med. 27 I—28. — 28—43 Organist in Schleck, Förster in Gross-Essern. † 15. X 53. ∞ 35 Emilie Stockel († 77 od. 78), T. e. franz. Sprachlehrers.
345. (2278) **v. Hertel**, Otto Eduard. *Gross-Rönnen 15. III 06. Br. v. Theod. (324). Dimitt. Fähnrich. — phil. 27 I—27 II, jur. 28 I—29 II, grad. Stud. — 30—55 Aktuar d. Hptm.-Ger. in Windau. Lebte daselbst. † 19. III 82. ©

II. Sem. 1827.

346. (2294) **Tiling**, Nik. Woldemar. *Bauske 7. V 09. Br. v. Wilh. (158). 24—27 Gymn. ill. — jur. 27 II—30 I. — 31 Protokollist u. 31—68 Sekr. d. OHptm.-Ger. in Hasenpoth. † 31. III 68. ∞ 33 Charl. Paul. Vahrenhorst († 82), Schw. v. Karl (428).
347. (2307) **Bar. Heyking**, Alexander Frdr. Ernst. *Riga 2. I 08. S. v. Frdr. a. Zehren. 24—27 Gymn. in Dorpat. — jur. 27 II—30. — Bis 40 Ass. d. Hptm.-Ger. in Friedrichstadt. 41—58 Besitzer v. Spahren u. 58 v. Zehren. † Wiesbaden 18./30. VII 58. ∞ 35 Bar. Luise v. Roenne († 70), T. v. Peter a. Altmocken.
348. (2310) **Conradi**, Karl Wilh. *Sallgalln 15. VIII 08. S. d. Pastors Adam. Häusl. Unterr., 24—27 Gymn. ill. — theol. 27 II—30, grad. Stud. — 31—80 Pastor in Sallgalln. † 6. X 80. ∞ I 32 Sophie Dor. de la Croix († 49), T. d. Kanzleidir. d. kurl. Zivilgouv. Joh. II 57 Emilie Wagner geb. Dziobek († 08), T. d. Pfarrers in Bialla Joh. Chrn.

349. (2317) **Funcke**, Heinrich. *Hasenpoth 4. VIII 09. S. d. aus Sachsen-Gotha eingew. OHofger.-Adv. Ernst Eman. Kreissch. in Hasenpoth, Privatsch. in Mitau, 27 Gymn. ill. — theol. 27 II—30. Ch. — HLehrer in Sallgalln. † 34.
350. (2319) **v. Rummel**, Adolf Ferd. *Pilten 18. VII 08. Br. v. Frdr. (243). 22—26 Gymn. ill. — jur. 27 II—31, grad. Stud., 30 silb. Preismed. — 32—36 Protokollist d. OHptm.-Ger. in Hasenpoth, 36—64 Sekr. d. OHptm.-Ger. in Goldingen. † 16. XI 64. ©
351. (2320) **Blumenthal**, Frdr. Robert. *Libau 14. II 08. S. d. aus d. Mark Brandenburg stammenden Stadtsekr. Jak. 18—25 Kreissch. in Libau, 25—27 Gymn. ill. — med. 27 II—33, Dr. med. 35. — Stud. in Berlin u. Wien. 37—40 Arzt in Suttén, 40—43 in Kalugin (G. Tambow), 43—62 Oberarzt d. Michael-Kadettenkorps in Woronesh. St.-R. † 22. II 62. ∞ 37 Emilie Rosenberger († 01), T. v. Otto (3).
352. (2321) **Bar. Fircks**, Karl Nik. Peter. *Mitau 25. X 09. S. v. Ferd. Ulr. a. Lesten. 22—26 Gymn. ill. — jur. 27 II—30, Cand. jur. 32. — 35—36 dem Aussenministerium (Departement für äussere Angelegenheiten) zugezählt, 36—38 Kanzleibeamter u. 38—40 Sekr. dieses Departements, 40—43 u. wieder 44—45 jäng. Gesandtschaftssek. in Frankfurt a. M., 43—44 ält. Gesandtschaftssek. in Brasilien, 45—47 dem Aussenministerium zugezählt, 48—50 Beamter zu bes. Aufträgen beim Statthalter von Polen, 50—57 Schriftführer des kurl. Gouv.-Prokureurs, 63—84 weltl. Beisitzer des kurl. Konsistoriums. Lebte in Mitau. † 30. XI 90. ©
353. (2328) **Walter**, Rudolf Joh. *Goldingen 26. X 09. Stiefbr. v. Karl (274). 24—27 Gymn. ill. — jur. 27 II—30 I, 32 II—33 II, grad. Stud. — 34—37 Kanzleibeamter, 37—43 Sekr. u. 43—45 Obersek. d. kurl. OHofger. † Grauduppen 23. IX 45. ©
354. (2333) **Gilbert**, Guido. *Mitau 23. VIII 09. S. d. Kammerverwandten Chrn. Dietr. Privatschulen. Aufn.-Ex. — med. 27 II—28 I, jur. 28 II—33, Cand. jur. 34. — 36—75 OHofger.-Adv. in Goldingen, auch Notar d. Oberkirchenvorsteheramtes, Schriftführer d. Vogteigerichts u. Buchhalter d. Stadtkämmerei. † 4. IV 75. ∞ 37 Elis. Sophie v. Heucking († 11), Schw. v. Frdr. (403).
355. (2336) **Stuss**, Karl Frdr. Wilhelm. *Preekuln 1. VII 09. S. d. aus Sachsen-Gotha eingewand. Pastors Ernst. 23—27 v. Pastor Grot in Appriken unterr. — phil. 27 II—28 I, theol. 28 II—30, grad. Stud. O, Ch. — HLehrer in Gross-Lahnen, 37—42 Pastor in Angern. † Gross-Lahnen 6. VIII 42. ∞ Bar. Joh. v. Schlippenbach († 41), T. v. Ulr. a. Klein-Iwanden.
356. (2337) **v. Raison**, Ernst August. *Gross-Autz 3. VIII 07. Br. v. Karl (327). Häusl. Unterr. — phil. 27 II—28 I, theol. 28 II—30 II, grad. Stud. 36. — 32—35 HLehrer in Ordangen, 37—78 Pastor in Gross-Autz, 60—80 auch Propst d. Doblenschen Diözese u. 69—72 geistl. Mitgl. d. Gen.-Konsistoriums. Lebte seit 80 emer. in Luttringen. † Neuenburg 5. VI 82. ∞ 38 Luise v. Böhlendorff († 78), T. d. Professors in Dorpat Herm. Leop.
357. (2339) **Stavenhagen**, Hermann Martin. *Goldingen 25. VI 08. S. d. Bibliothekars cand. Ulr. — jur. 27 II—30, grad. Stud. 32. — 32—37 Kanzlei-beamter d. kurl. OHofger., 37—49 Mitauscher Kreisfiskal, 49—68 ständiges Mitglied d. kurl. Kollegiums d. allg. Fürsorge. St.-R. † 17. IX 68. ∞ 37 Leontine Neumann († 75), Schw. v. Karl (325).
358. (2342) **Hellmann**, Johann Frdr. *Gemauerthof 22. IX 08. S. d. Amtmanns Karl. — phil. 27 II—31. — † 8. V 31 (infolge einer Pistolenmensur).
359. (2345) **Becker**, Theodor Irenäus Alex. Gotth. *Kandau 5. VII 07. Br. v. Karl (24). Gymn. ill. — med. 27 II—32 II, 34. — Landwirt in Schwarren, Arrend. v. Althof bei Kabillen. † 14. VII 81. ∞ Sophie Nusschen.

360. (2346) **Bar. Rahden**, Ernst Reinh. Karl. *Alschhof 25. X 09. S. d. Mannger.-Ass. in Hasenpoth Frdr. Kas. — phil. 27 II, med. 28 I—34 I, phil. 35 II—38. — Hörte seit 35 erblindet in Berlin, Halle u. Dorpat philosoph. Vorlesungen. Privatgelehrter in Halle. † 16. VI 76. ∞ 44 Magdal. Dürst († 73), T. d. Gärtners in Riga Joh. Peter.
361. (2348) **Schneider**, Friedrich Herm. *Kabillen 6. IV 06. S. d. Amtm. Joh. In Goldingen unterr. — oec. 27 II—28 II, med. 29 I—36. Dr. med. 40. Ch. — Stud. 41—42 im Auslande. 42—47 stellv. Prosektor u. 47—53 Prosektor d. Univ. Dorpat, 43—45 auch Privatdozent u. 45—53 ausserordentl. Prof. Lebte wegen Krankheit verabsch. in Kurl. † bei Talsen 19. I 65.
362. (2355) **Goertz**, August Ludw. *Zennhof 8. IX 07. S. d. Ökonomen Joh. Gottl. — oec. 27 II—28 I, med. 28 II—32 I. — HLehrer in Moskau, Vorsteher e. Privatlehranstalt in Kaluga, lebte darauf in versch. russ. Städten. † Petersburg 7. VII 77. ∞
363. (2357) **Solbrig**, Edmund Julius. *Jakobstadt 6. II 09. Br. v. Theod. (335). — Mil.-Wiss. 27 II—30. — HLehrer, dann Lehrer an d. 1. Paul-Kadettenkorps, d. adl. Regiment u. andern Kronslehranstalten, sowie an d. reform. Schule in Petersburg. Lebte in Dorpat, darauf in Petersburg. † 27. III 70.
364. (2367) **Kade**, Alexander Karl. *Saucken 30. VIII 08. S. d. Försters Peter. 25—27 Gymn. ill. — theol. 27 II—28 I, 29 II—30 I. Ch. — † Kurland 33.

I. Sem. 1828.

365. (2428) **Bauer**, Friedrich Magnus. *Stelpenhof 6. I 06. S. d. Arrend. Joh. Chrn. 21—27 Gymn. ill. — med. 28 I—33, Arzt 34. — Jüng. Arzt am Marinehospital, hierauf Medizinalinsp. d. Hafens v. Kronstadt. Stabsarzt. St.-R. † 62.
366. (2432) **Bar. Schmysingk** gen. **Korff**, Joh. Christoph. *Appricken 15. II 08. S. d. Hasenpothschen OHptm. Karl a. Krothen. Aufn.-Ex. — jur. 28 I—30 II. — Direktionsrat d. kurl. Kreditvereins. Lebte darauf in Hasenpoth. † 27. V 49. ©
367. (2433) **Bar. v. der Osten** gen. **Sacken**, Karl Ferdinand. *Paddern 10. VII 06. S. v. Ernst a. Paddern. Häusl. Unterr. Aufn.-Ex. — phil. 28 I—II, jur. 29 I—30 II, med. 31 I—32 I. Ch. — † als Stud. Dorpat 27. V 32.
368. (2436) **Bar. v. der Osten** gen. **Sacken**, Christoph. *Paddern 23. VI 09. Br. des Vorigen. Häusl. Unterr., Aufn.-Ex. — phil. 28 I—30. — † Paddern 28. XII 33. ©
369. (2441) **Gregoire**, Julius. *23. VI 08. S. d. Arrend. v. Oscheneeken Franz. Privatunterr., Aufn.-Ex. — jur. 28 I—30, grad. Stud. 34. — 36 Auskultant beim kurl. Kameralhofe, 36—37 Kanzlist beim kurl. Oberforstamt, 38—39 prov. Sekr. beim Mitauschen Vogtei-, Amts-, Wett- u. Kämmerei-Gericht, 39—80 Sekr. d. OHptm.-Ger. in Jakobstadt. Lebte seit 80 in Mitau. † 29. XI 85. ∞ I 38 Karoline Tegert († 44), T. d. Kaufm. in Libau Karl Frdr. II 46 Bar. Alwine v. Sacken († 80), T. d. Rittmeisters Andr. a. Ewalden.
370. (2443) **Meyer**, Adolf Joh. Chrph. *Doblen 12. VII 02. S. d. Ökonomen Joh. Aufn.-Ex. — oec. 28 I—28 II, med. 29 I—34. — † als Stud. 23. IX 34.
371. (2445) **v. Pflug**, Ernst Frdr. Wilh. *Jakobstadt 3. IX 08. S. d. Arrend. Ernst Dietr. 24—27 Gymn. ill. — jur. 28 I—32. Cand. jur. — Lebte in Jakobstadt. † 8. III 79. ©
372. (2465) **Bar. Haaren**, Georg Wilh. Jul. *Platers-Pomusch 12. VII 07. S. v. Reinh. a. Poislitz. 24—27 Gymn. ill. — jur. 28 I, cam. 28 I—30 II, grad. Stud. 32. — Mehrere Jahre Beamter im Ministerium d. Auswärtigen in Petersburg, dann Attaché bei d. Gesandtschaft in Dresden. Erbherr auf Poislitz. † 16. X 86. ∞ 49 Bar. Molli v. Grotthuss († 53), T. v. Otto Diedr. a. Wellikan.

II. Sem. 1828.

373. (2493) **Cruse**, Hermann Wilh. *Mitau 8. XI 09. S. d. aus Königsberg eingewand. Prof. am Gymn. Acad. u. reform. Pastors Karl. 25—28 Gymn. ill. — theol. 28 II—31 II, grad. Stud. 33. — Stud. in Heidelberg. 35—74 Pastor d. reform. Gemeinde in Mitau, seit 36 Ass. d. reform. Abt. d. kurl. Konsist., 60 Konsist.-Rat. Lebte seit 74 emer. in Mitau, dann in Schadow. † 20. V 89. ∞ 38 Aug. Adolphi († 76), T. d. Bes. v. Grauduppen Gustav.
374. (2501) (**Bidder**, Georg Friedrich Karl Heinr.) *Tauerkahn (Kr. Friedrichstadt) 28. X 10. S. d. Ökonomen Ernst Chrn. 24—27 Gymn. ill. — med. 28 II—34, Dr. med. Ch. E 59. — Stud. 34—35 in Deutschland (Berlin). 36—42 ausserordentl. Professor u. Prosektor, 42—43 ordentl. Professor d. Anatomie u. 43—69 d. Physiologie an d. Univ. Dorpat. 46—49 u. 53—54 auch Dekan u. 58—65 Rektor magnificus. Lebte seit 69 emer. in Dorpat. Seit 77 Präsident der Dorpater Naturforscher-Gesellschaft, seit 84 beratendes Mitglied des Medizinalrats. Ehrenmitglied der Univ. Kasan, Dorpat u. Kiew, der Akad. d. Wiss. in Petersburg u. anderer gelehrten Gesellschaften. Erhielt als erster die Baermedaille d. Akad. d. Wiss. Wirkl. St.-R. † Dorpat 15. VIII 94. ∞ 37 Marie Rapp († 57), T. d. Past. in Sauken Willh.
375. (2503) **Dercks**, Herm. Wilh. Ludw. Theodor. *Appussen 9. VIII 10. S. d. Chirurgen in Edwahlen Nikol. 23—28 Schule in Edwahlen. Aufn.-Ex. — phil. 28 II, med. 28 II—34, Dr. med. 36. — 36—44 Arzt in Edwahlen, Taxator des kurl. Kreditvereins. Besitzer v. Appussen. † 19. III 84. ∞ 36 Adelheid Erdmann († 86), T. d. Prof. in Dorpat Frdr. Joh.
376. (2504) **Schmemann**, Bernhard Arnold. *Mitau 25. IX 09. S. d. Kaufm. Heinr. 23—28 Gymn. ill. — med. 28 II—35, Dr. med. 36. — 38—70 Arzt in Mitau, 40—57 auch Gymnasialarzt. † 8. III 70. ∞ 41 Wilh. Gley († 82), T. d. Arztes in Zabeln Karl.
377. (2516) **Kallmeyer**, Theodor Aug. Joh. *Landsen 19. VIII 09. S. d. Pastors Karl Frdr. Wilh. Vetter v. Alex. (232). 26—28 im Pastorat Angermünde untterr., Aufn.-Ex. — theol. 28 II—31, grad. Stud. — Bereiste 33—34 Deutschland, Östreich u. d. Schweiz. 37—55 Pastor-Adj. u. 55—59 Pastor in Landsen. Namhafter Forscher auf d. Gebiete d. balt. Geschichte. † 27. IV 59. ©
378. (2521) **Waschmann**, Rudolf Georg Gust. *Windheim bei Neuhausen 31. XI 07. S. d. aus Anhalt-Köthen stammenden Chirurgen Aug. Aufn.-Ex. — phil. 28 II—29 I, med. 29 I—32. — Arzt der med.-chir. Akad. in Wilna. Besitzer v. Windheim, Arzt daselbst, Ökonomiearzt in Katzdangen. † 26. II 53. ∞ 42 Berta Adelheid Hagedorn, T. d. erbl. Ehrenbürgers Heinr.
379. (2527) **Jürgensen**, Joh. Georg. *Mitau 8. V 08. S. d. Kaufm. Ernst. Aufn.-Ex. — phil. 28 II, med. 29 I—33. Ch. — † als Stud. Dorpat 12. I 33.
380. (2553) **Enderssen**, Chrph. Ludwig. *Mitau 13. VII 03. S. d. Schuhmacherm. Joh. Chrph. Aufn.-Ex. — oec. 28 II—33 II, med. 34 I—38 II, Arzt 42. — Arzt im Süden d. russ. Reiches. † 49. ∞ 42 Henr. Emilie Toepffer, T. d. Ratskanzlisten in Dorpat Heinr. Frdr.
381. (2559) **Neander**, Georg Eugen. *Mitau 4. X 11. Br. v. Aug. (251). 23—28 Gymn. ill. — med. 28 II—38 II. — Privatlehrer in Kurland. 49 HLehrerex. 49—58 Kanzlist (als solcher 53—55 stellv. Sekr.) u. 58—64 Sekr. d. kurl. OHofger. † 13. V 64. ©
382. (2560) **Schilling**, Karl Wilh. Andr. *Reichenbach in Schlesien 10. XI 09. S. d. Arztes in Kreutzburg Karl. 22—27 Gymn. ill. — med. 28 II—34. Arzt. — 35—36 Kreisarzt in Hasenpoth, 36—37 in Illuxt u. 37—71 wieder in Hasenpoth. St.-R. † 23. V 74. ∞ 38 Theophile Adolphi († 54), T. d. Past. in Gramsden Ernst.

I. Sem. 1829.

383. (2582) **Karpiensky**, Joh. Friedrich. *Suhrs 28.V 10. S. d. Verwalters v. Suhrs Chrn. In den Pastoraten Landsen, Edwahlen u. Angermünde untterr., Aufn.-Ex. — theol. 29 I—34, grad. Stud. 36. — HLehrer in Kurland (u. a. 6 J. in Nurmhusen). 49—56 Pastor in Stenden u. 56—71 in Ugahlen. † 7. VI 71. ∞ 49 Theophile Wiebeck († 01), Schw. v. Eugen (698).
384. (2590) **Pfeifer**, Heinrich. *Scharken (?) 13. X 01. S. d. Amtmanns Heinr. Aufn.-Ex. — pharm. 29 I—30 I, med. 30 II—32. Arzt 33. — Arzt, auch Landwirt im G. Kowno (Salanten). † 30. XII 62. ∞ (vor 36) Annette Buve.
385. (2612) **Scheel**, Peter Joh. *Grendsen 21.VIII 10. S. d. Försters Peter. 26—28 Gymn. ill., Privatuntterr., Aufn.-Ex. — jur. 29 I—32, grad. Stud. 35. — 36—41 Aktuar d. Hptm.-Ger. in Friedrichstadt. † 14. V 41. ∞
386. (2616) **Bar. Behr**, Karl Otto Ulr. *Popen 14. I 10. S. v. Ulr. a. Popen u. Schleck. Häusl. Untterr., Aufn.-Ex. — oec. 29 I—30. — Stud. 31—32 in Bonn (Ehrenmitglied d. Bonner Curonia). Majoratsherr auf Schleck u. Abaushof, seit 34 auch auf Popen u. Anzen. † Dresden 13./25. X 72. ∞ 35 Gräfin Karoline v. Lambsdorff († 85), T. v. Joh. a. Laiden u. Suhrs.
387. (2617) **Bar. Behr**, Werner Frdr. Ulr. *Popen 23. V 08. Br. d. Vorigen. Häusl. Untterr., Aufn.-Ex. — oec. 29 I—30. — Stud. 31—32 in Bonn (Ehrenmitglied d. Bonner Curonia). Majoratsherr auf Popen u. Anzen. † Teplitz-Schönau 16./28. VI 34. ©
388. (2624) **Henckhusen**, Eduard Gottfr. *Libau 27. VIII 10. S. d. Kaufm. Ernst Gottl. Privatuntterr., Aufn.-Ex. — oec. 29 I—34 II, jur. 35 I—36, grad. Stud. O. — 38—58 Sekr. d. Kreisger. in Illuxt, 58—67 Stadtsekr. in Bauske. Lebte verabsch. in Libau. † 28. XII 72. ∞ 39 Am. Karol. Paesler, T. d. Oberpastors Karl Heinr.
389. (2645) **Bock**, Karl Wilhelm Frdr. Silvester. *Baltensee 28. VII 10. S. d. Ökonomen v. Saucken, Sachs.-Weim. Rats Karl. 25—28 Gymn. ill. — theol. 29 I—31, grad. Stud. — 33—38 HLehrer im Pastorat Nerit 38—51 Pastor in Subbath, 51—82 lett. Pastor in Doblen. † 2. V 83. ∞ 38 Math. Stender († 92), T. d. Past. in Dubena Frdr. Willh.
390. (2649) **Bar. Heyking**, Karl Alex. Heinr. Otto. *Popraggen 11. II 10. S. d. Rittm. Wih. a. Popraggen. Nefte v. Otto (21). 26—27 Gymn. in Dorpat, 28 Ritter- u. Domschule in Reval. — phil. 29 I, jur. 29 II—31 II. — 46—50 Ass. d. Hptm.-Ger. in Illuxt. Lebte hierauf in Kurland. † Kentowzy (G. Kowno) 6. IV 83. ∞ 40 Bar. Adelh. v. Heyking, T. d. Arrend. v. Waldegahlen Reinh.
391. (2655) **Kitta-Kittel**, Eduard Karl. *Jakobstadt 20. VII 08. S. d. Stadtsekr. Georg. 23—28 Gouv.-Gymn. in Riga. — med. 29 I—32 II, 34 I—35 I, Dr. med. Ch. (Dichter des Farbenliedes). — 35—40 Arzt in Neu-Subbath. † 27. VIII 40. ©

II. Sem. 1829.

- 392 (2672) **Goertz**, Peter Benj. Alex. *Zennhof 08. Br. v. Aug. (362). Aufn.-Ex. — oec. 29 II—31 I, jur. 31 II—36 I, grad. Stud. — 37—38 Kanzlist u. 38—40 Sekr. d. kurl. OHofger., 40—50 Stadtsekr. in Jakobstadt. † 25. VII 50. ∞ 42 Ernestine Seemann, T. d. Registrators Karl Heinr.
393. (2680) **Wilde**, Otto Theodor. *Abgulden 11. I 09. S. d. Arrend. Gottfr. Benj. 24—27 Schule v. Past. Kahn in Friedrichstadt, Aufn.-Ex. — oec. 29 II—32 I, med. 32 I—38, Arzt. Ch. — 39—43 Arzt in Dserwenhof, darauf in Livl. (43—44 Lodenhof, 44—46 Nötkenhof, 47 wieder Lodenhof, 47—49 Hohenbergen, 49 Brinkenhof u. 50—68 Gotthardsberg). † 6. V 68. ∞ 41 Wilh. Heubel († 70), T. d. Tischlerrn. in Lemsal Aug. Gotthilf.

394. (2708) **Schmölling**, Alexius Heinr. *Libau 16.V 08. S. d. Kaufm. Joh. Heinr. 21—29 Gymn. ill. — theol. 29 II—31. — † als Stud. Dorpat VI 31.
395. (2725) **(v. Rummel, Ernst Mich.)** *Piltten 20.IX 10. Br. v. Frdr. (243). Häusl. Unterr., Aufn.-Ex. — med. 29 II—35 I, jur. 35 I—38, Cand. jur. Ch. E 36 I. — 39—47 Protokollist d. OHptm.-Ger. u. 47—51 Kreisfiskal in Tuckum, 51—63 Kanzleidir. d. kurl. Zivil-Gouverneurs, 63 dem Ministerium d. Innern zugezählt, 63—81 Verwalter d. Kanzlei d. kurl. Zivil-Gouverneurs u. Sekr. d. Kommission in Sachen d. kurl. Bauerverordnung. Wirkl. St.-R. † Mitau 29.I 81. ∞ 41 Kath. Bergmann († 70), T. d. Arztes in Tuckum Frdr. Ad.
396. (2727) **Vierhuff**, Joh. Theodor. *Neu-Autz, 14. II 11. Br. v. Ferd. (167). Von Past. Elverfeld in Tuckum unterr., Aufn.-Ex. — phil., med. 29 II—35. Arzt. — Landarzt im Gouv. Kaluga, Leiter e. Privathosp. in Otrada bei Moskau. † Moskau 15.VIII 72. ∞ 53 Eudoxia Morosoff.
397. (2728) **Schiemann**, Theodor. *Mitau 12.VIII 09. Br. v. Karl (290). 22—29 Gymn. ill. — jur. 29 II—32, grad. Stud. 41. — Stud. 33—35 in München u. Heidelberg. Gutsbesitzer im G. Kowno (Dobischek). 42—45 Beamter d. kurl. Gouv.-Regierung, 45—53 Stadtsekr. in Grobin. † 7.I 53. ∞ I 36 Natalie Hafferberg († 40), T. d. Ältesten d. Gr. Gilde in Riga Joh. Sigism. II 44 Nadeshda Rodde († 87), T. d. Ältesten der Schwarzen Häupter in Riga Chrn. Karl.
398. (2738) **Makinsky**, Joh. Karl. *Libau 15.II 10. S. d. Brackers Reinh. Aufn.-Ex. — phil., jur. 29 II—35 I. O. — OLehrer am I. Gymn. in Kiew. Vorsteher v. Privatlehranstalten in Berditschew, dann in Kiew. St.-R. † 13.V 85.

I. Sem. 1830.

399. (2761) **Glaeser**, Ulr. Adolf. *Libau 4.III 12. Br. v. Karl (322). 23—27 Kreissch. in Libau, 27—29 Gymn. in Dorpat. — med. 30 I—36, Dr. med. O, Ch. — 37—90 Arzt in Zabeln, 44—70 auch jüng. Arzt d. Tuckumschen Bezirksverw. d. Reichsdomänen. † 21.IX 90. ∞ 39 Elisabeth Kupffer († 85), T. v. Karl (119).
400. (2782) **Melville**, Henry Robert. *Libau 23.V 11. Br. v. Ludw. (217). Kreissch. in Libau, 24—29 im Pastorat Rutzau unterr. Aufn.-Ex. — phil. 30 I, med. 30 I—36, Arzt. — Stud. in Deutschland (Berlin, Halle u. Königsberg). 37 Dr. med. et chir. d. Univ. Königsberg. 37—38 Arzt in Amboten u. 38—82 in Grobin, 39—53 auch Gefängnisarzt u. 53—82 Stadtarzt. † 22.XII 82. ∞ Betti Froeben († 02), T. d. Kaufm. in Memel Karl.
401. (2787) **Kleeefeld**, Karl Heinr. *Sessilen 23.IV 12. S. d. aus Königsberg stammenden Gärtners Joh. 26—29 v. Past. Grot in Appricken unterr., Aufn.-Ex. — phil. 30 I, med. 30 I—36 I, Arzt. — Landarzt in d. Nähe v. Libau. † um 39.
402. (2791) **Bar. Grotthuss**, Ludw. Theodor. *Sahlingen 28.III 11. Br. v. Heinr. (337). Gouv.-Gymn. in Riga. Aufn.-Ex. — jur. 30 I—33. Ch. — Lebte im Auslande (Paris), darauf in Mitau. Besitzer v. Misshof bei Bauske. † Mitau 15.II 93. ∞ Gräfin Marie de Richemont († 99), T. v. Eugen.
403. (2792) **v. Heucking**, Friedrich Karl. *Goldingen 4.I 12. S. d. Hauptm. Karl. Häusl. Unterr., Aufn.-Ex. — med. 30 I—36. Dr. med. — Stud. 36—37 in Berlin. 37—39 Arzt in Goldingen, Hausarzt der Fürstin Apraksin in Petersburg, jüng., dann ält. Ordinator am Stadthosp. in Woronesh. St.-R. † 16.III 79. ©
404. (2799) **Döllen**, Friedrich Karl Chrph. *Mitau 24.III 12. S. d. aus Königswusterhausen bei Berlin gebürt. Schulvorstehers Karl. 26—29 Gymn. ill. — med. 30 I—39, Arzt 42. — Ält. Arzt d. Jakobstädtchen Bezirksverw. d.

- Reichsdomänen in Dserwenhof, zugleich Besitzer v. Zirulischek, Landschaftsarzt im G. Pensa, Arzt in Warkland. † 18. VI 80. ∞ 45 Charl. v. Magnus († 06), T. d. Landwirts Ernst.
405. (2808) **Pantenus**, Karl Adam. *Grünhof 4. VII 11. Br. v. Alex. (239). Privatunterr. — phil. 30 I—32 II, Dr. med. 38. — Stud. 32—35 in Göttingen Med. (Gött. Lüneburger). 38—40 Arzt in Mitau, 40—53 in Preekuln u. 53—75 in Funkenhof, zugleich Arrend. v. Funkenhof, 77 Stadtarzt in Libau. † 25. X 77. ∞ Luise Berg († 93), T. e. Arrendators.
406. (2820) **Antonius**, Karl Wilh. Eduard. *Poniemon 4. I 11. S. d. Arrend. v. Kulpenhof Frdr. Aufn.-Ex. — oec. 30 I—39. Ch. — Arrend. v. Gross-Sessau. † 30. XI 48. ©

II. Sem. 1830.

407. (2838) **Runtzler**, Joh. Heinrich Eduard. *Durben 26. X 10. Br. v. Wilh. (247). 26—28 Strausssche Schule in Hasenpoth, 28—30 Gouv.-Gymn. in Riga. — med. 30 II—36, Dr. med. — Stud. in Berlin, Dr. med. et chir. dieser Univ. Bezirksarzt d. Reichsdomänen auf d. Lande in Kurl., 37—52 Arzt in Libau, auch Arzt am Zollamt. † 21. X 52. ∞ 44 Joh. Pychlau († 91), T. d. Fabrikbes. in Riga Aug.
408. (2846) **Eitner**, Alexander Karl Frdr. *Naredow (G. Wilna) 7. II 13. S. d. Arrend. Chrph. Aufn.-Ex. — phil. 30 II—32. — Militär (Husarenjunker). Landwirt im G. Kowno. † um 55.
409. (2864) **v. Raison**, Karl Georg. *Frauenburg 4. XI 08. Br. v. Wilh. (317). Häusl. Unterr., Aufn. Ex. — oec. 30 II—36. — 37—38 Besitzer v. Loper, Verwalter v. Petrowo-Solowowo (G. Tambow), Oberverwalter d. Muchanowschen Güter in Alexandrowka (G. Charkow). † 51. ∞ 38 Henr. Hupel († 54), T. d. Sekr. d. Vogteiger. in Weissenstein Ludw. Elias Viktor.
410. (2865) **Johannsen**, Franz Robert. *Libau 18. X 11. S. d. Kaufm. u. Ratsh. Peter. Modrachsche Schule in Libau, 28—30 Gymn. ill., Aufn.-Ex. — oec. 30 II—31 II, med. 32 I—36, Arzt 39. Ch. — Stud. 38 in Berlin. 39—86 Arzt in Libau, auch jüng. Arzt der Hasenpoth'schen Bezirksverwaltung, Arzt am Gymn. u. 46—64 Stadtarzt. † 14. VIII 86. ∞ 43 Antonie Röchling († 91), T. d. Kaufm. in Libau Phil. Theod.
411. (2873) **v. Trautvetter**, Hugo. *Mitau 20. II 12. Br. v. Rud. (289). 21—30 Gymn. ill. — phil. 30 II—33. O. — 35—36 Erzieher am adl. Institut in Wilna, 36—44 Insp. d. Kreissch. in Tuckum, 45—48 Insp. am 2. Gymn. in Kiew, 48—53 Dir. d. Gymn. in Rowno (G. Wolhynien), darauf Dir. d. Gymn. in Nemirow (G. Podolien) u. Podolischer Gouv.-Schulendir. in Kamenez-Podolsk, 57—58 Gouv.-Schulendir. in Wilna, 58—71 Bezirksinsp. d. Wilnaschen Lehrbezirks. Lebte seit 71 verabsch. auf s. Gute Elnokumpe bei Wilna. Wirkl. St.-R. † 18. XII 77. ∞ 39 Charl. Büngner, T. d. Kaufm. in Tuckum Joh. Karl.
412. (2875) **Friede**, Emil Dominikus Ferd. *Mitau 17. XII 11. S. d. Instanzsekr. Frdr. 21—30 Gymn. ill. — phil. 30 II—31 I, jur. 31 II—35 I, Cand. jur. — 35—52 OHofger.-Adv. in Mitau, 52—54 Obersekr. des kurl. OHofger. † 19. VI 54. ∞ 39 Alexandrine v. Moraweck († 78), T. d. Mitauschen Rentmeisters Ludw. (∞ Frdr. Schmölling, 501.)
413. (2876) **v. Dieterich**, Heinr. Gottfr. Theodor. *Behrshof 17. XI 11. S. d. Bes. v. Jumprauweeten Dr. med. Chrn. (Jen. Cur.). 23—30 Gymn. ill. — med. 30 II—35 II, Arzt. — 36—44 Arzt in Frauenburg, 44—48 in Kreutzburg, 48—56 in Kamenka u. Alexandrowka (G. Kiew), 56—57 in Mitau, 57—60 in Alt-Autz u. 60—75 in Jumprauweeten. Lebte bis 78 in Goldingen, dann in Riga u. seit 92 wieder in Goldingen. Besitzer von Jumprauweeten.

Ehrenmitglied d. lett.-literär. Gesellschaft. Dr. med. † 22. XII 92. ∞ 36 Sophie v. Frisch († 75), T. d. Dir. d. Univ.-Kanzlei in Dorpat Herm.

414. (2877) **Linde**, Alexander Gust. *Kurland 21. XI 10. S. d. Bürgers Heinr. 27—30 Gymn. ill. — jur. 30 II—34. — Sekr. d. Konsistoriums in Moskau. Lebte daselbst, später in Deutschl. † 45.

I. Sem. 1831.

415. (2905) **Bar. Simolin**, Robert Theod. Joh. *Perbohlen 24. VI 10 S. d. Geheimrats Magnus a. Perbohlen. Häusl. Unterr., Aufn.-Ex. — phil. 31 I—31 II. — 36—49 Ass. des Hptm.-Ger. u. 49—85 Kreisrichter in Talsen. Kaufte 60 Willgahlen. Lebte zuletzt in Riga. † 23. I 94. ∞ 38 Bar. Adelh. v. Sacken († 64), T. d. Arrend. v. Wormen Herm.
416. (2915) **Hillner**, Karl Joh. Jul. Wilhelm. *Angermünde 1. VII 13. S. d. Pastors Ulr. (Jen. Cur.). Häusl. Unterr., Aufn.-Ex. — theol. 31 I—34. Cand. theol. O. — 35 HLehrer, 36—49 Pastor in Angermünde, 49—57 Oberpastor an d. lett. Johanniskirche u. 57—68 Oberpastor am Dom in Riga, 51—68 auch Mitgl. d. Gen.-Konsist. in Petersburg, Ober-Konsist.-Rat. Verschwand am 10. IV 68 (in d. Düna ertrunken?). ∞ I 37 Bar. Karol. v. Heyking († 53), T. v. Frdr. a. Ixtrumünde. II 54 Emma Hugenberger († 17), Schw. v. Emil (512).
417. (2933) **Meier**, Georg Eduard. *Brandenburg 1. I 09. S. d. Arrend. Levin. Gymn. ill. Studierte 30 an d. med.-chir. Akad. in Petersburg. — med. 31 I—36. Arzt. — Militärarzt, Arzt in Kamenka (G. Kiew), Arzt an d. Pulverfabrik Schostka (G. Tschernigow). Lebte in Petersburg. Stabsarzt. † 48.

II. Sem. 1831.

418. (2961) **Schultz**, Johann Chrph. *Libau 16. IV 10. S. d. Friseurs Georg. 18—26 Kreissch. in Libau, Kaufmannslehrling in Riga, 28—31 Gouv.-Gymn. in Riga. — med. 31 II—36. Dr. med. Ch. — Jüng. Arzt d. Astrachanschen Grenadier-Reg., Oberarzt d. sibir. Grenadier-Reg., 42—50 Oberarzt d. I. Artillerie-Brigade d. Grenadier-Korps, machte als solcher d. ungar. Kampagne mit, 50—53 ält. Ordinator am Nikolai-Mil.-Hospital in Petersburg, 52 auch Direktor des Alexander-Newski-Kinderasyls, 53—68 Oberarzt d. Mil.-Hospitals u. d. Stadt-Hospitals in Gatschina, 68—78 Oberarzt am Kadettenkorps in Woronesh, 78—84 prakt. Arzt in Petersburg. Ehrenhofmedikus. Wirkl. St.-R. † Petersburg 5. XI 84. ∞ 40 Elisabeth. Hamnier geb v. Villebois († 63), T. e. Kapitäns.
419. (2969) **Bluhm**, Karl Herm. *Mitau 8. X 12. Br. v. Dan. (244). 27—31 Gymn. ill. — med. 31 II—35 II. Dr. med. 36. — 35—36 Gehilfe d. Dir. d. botan. Gartens in Dorpat, 37—92 Arzt in Mitau, 37—40 auch jüing. Arzt am Krankenhause d. Kollegiums d. allg. Fürsorge, 40—74 auch Brunnenarzt in Baldohn. 86 Ehrenmitgl. d. kurl. Gesellsch. für Lit. u. Kunst, die ihm zu Ehren 1900 eine Medaille prägen liess. Lebte in Mitau. † 7. X 04. ∞ 41 Elisabeth. Worms († 98), T. v. Frdr. (46).
420. (2976) **Cruse**, Viktor Eduard. *Mitau 3. X 12. Br. v. Herm. (373). 25—31 Gymn. ill. — med. 31 II—36. Dr. med. 40. — Ordinator am Alexander-Hospital u. Direktor e. Kinderbewahranstalt in Petersburg, seit 61 Arzt in Riga. St.-R. † 25. VII 87. ∞ 41 Joh. Rambach, T. d. Prof. in Dorpat Frdr.
421. (2977) **Stoever**, Karl Andr. Friedrich. *Riga 31. X 10. S. d. Mitauschen Kaufm. Andr. 24—31 Gymn. ill. — med. 31 II—40. Arzt 42. Ch. — Jüng. Arzt d. Goldingenschen Bezirksverw. d. Reichsdomänen † Berghof

- I. VII 55. ∞ 46 Emma Roscius, T. d. Frauenburgschen Postmeisters Ernst Chrph. (vorher ∞ 41 Alex. Grünberg, stellv. Postmeister in Frauenburg,) ().
422. (2988) **Miram**, Karl Eduard. *Mitau 4.VIII 11. S. d. Stadtwägers Ernst Karl. Stud. 30—31 an d. med.-chir. Akad. in Petersburg. — med. 31 II—33. — Stellv. Prosektor, 37—40 Prosektor an d. Univ. Wilna. Stud. 40—42 im Auslande. 42 Dr. med. d. Univ. Kiew. 42—43 Prof. d. Zoologie u. 43—62 Prof. d. Physiologie an d. Univ. Kiew, 62—87 prakt. Arzt in Kiew. St.-R. † auf s. Gute bei Kiew 24.III 87. ∞ Emilie Laupmann († 90), T. d. Beamten in Libau Herm. Ed.
423. (2994) **Schnabowitz** gen. **Tabeau**, Dietrich Joh. *Virginahlen 30.XI 09. S. d. Amtm. Jak. Aufn.-Ex. — oec. 31 II—32 II, dipl. 32 II—35 I. Cand. dipl. — 37—41 in Mitau Tischvorsteher d. Ökonomieabt. d. Kameralhofes, 41—53 in Libau Insp. d. Hasenpöthschens Bezirksverw. d. Reichsdomänen. † 17.VII 53. ∞ 37 Charl. Stern († 96), T. d. Libauschen Kaufm. u. Ratsh. Joh. Karl.
424. (2995) **Bedel**, Johann Phil. *Mitau 10.II 13. S. d. Kastellans d. Mitauschen Schlosses Stephan. 23—30 Gymn. ill., 30—31 HLehrer. — theol. 31 II—34 II, grad. Stud. 35. O, Ch. — HLehrer, 41—45 Pastor in Birsens u. 45—69 in Barbern. † 10.XII 69. ∞ 43 Karol. Rapp († 99), T. d. Kaufm. in Mitau Karl Ad.
425. (3001) **Diston**, Alexander Dav. Eman. *Doblen 4.XII 12. S. d. Pastors Dav. Theod. Gymn. ill., Döllensche Schule in Doblen, Aufn.-Ex. — theol. 31 II—34 II, grad. Stud. — HLehrer in Rodenpois, 42—96 Pastor d. dtsh. Gemeinde in Schaulen. Lebte emer. in Mitau. † 11.XII 05. ∞ 43 Charl. Hausmann († 69), T. d. OLehrers in Mitau Joh. Mich.
426. (3002) **Jensen**, Frdr. Eduard. *Mitau 15.IV 06. S. d. Kaufm. Ewald Joseph Beamter in Mitau. Aufn.-Ex. — phil. 31 II, jur. 32 I—35 I, Cand. jur., Dr. phil. — 42 Dr. jur. d. Univ. Königsberg. 36—45 OHofger.-Adv. erst in Libau, dann in Mitau, Kreisfiskal in Wenden, Ass. d. livl. Gouv.-Reg. in Riga. Lebte zuletzt in Goldingen. † 26.XII 78. ∞ 42 Dor. v. Reussner, T. v. Magnus a. Aahof.

I. Sem. 1832.

427. (3016) **Otto**, Alexander Ludwig. *Friedrichshamm (Finnl.) 15.X 12. S. d. aus Sachsen eingewand. Arztes in Doblen Dr. med. Ludwig. Döllensche Schule in Doblen, Gymn. ill., häusl. Unterr., Aufn.-Ex. — med. 32 I—39. Arzt. O, Ch. — 40—52 Arzt in Doblen u. 52—79 in Neuenburg. † Mitau 9.IX 79. ∞ 41 Emma Hartung († 74), T. v. Frdr. (132).
428. (3021) **Vahrenhorst**, Karl Bruno. *Libau 4.II 11. S. d. Kaufm. Karl Jak. Grohmannsche Schule in Essern, Aufn.-Ex. — med. 32 I—35. — 35—42 Forstkandidat in Matkultn, 42—49 Buchhalter d. kurl. Domänenhofes in Mitau, 49—80 Förster in Oberbartau. † 21.IX 80. ∞ 49 Franziska Kupffer († 77), T. d. Gutsbesitzers Max.
429. (3022) v. **Brucken** gen. **Fock**, Peter Ernst Wilhelm. *Frauenburg 15.IV 13. S. v. Peter a. Marren u. Jahteln. Petri-Schule in Petersburg. Aufn.-Ex. — phil. 32 I—36. grad. Stud. — Erzieher beim kaiserl. Hofmarschall Olsuffjew in Petersburg, 40—47 bei Bar. Manteuffel in Katzdangen. Lebte 47—72 an versch. gemeinnützigen Institutionen wirkend in Goldingen. † Kreuznach 2.VIII 72. ©
430. (3024) **Bernewitz**, Frdr. Hans. *Neuenburg 19.VI 12. S. d. Pastors Frdr. Häusl. Unterr., 30—31 Joachimstaler Gymn. in Berlin. Aufn.-Ex. — theol. 32 I—35. grad. Stud. Ch. — Stud. 36 in Berlin. 37—39 HLehrer in Pokroi u. 39—42 im Elternhause, 42—89 Pastor in Kandau. Lebte emer.

dasselbst. † 3. I 96. ∞ 44 Christine Kupffer († 98), T. d. Kaufm. in Talsen Ewald.

431. (3048) **Dartau**, Frdr. August. *Gross-Eckau 13. II 10. S. d. Arrend. Gottfr. 24—25 Kreissch. in Bauske, 25—31 Gymn. ill. — theol. 32 I—35. grad. Stud. — HLehrer (38—39 Pastorat Nerft, 39—42 Lindenberg, Grünwalde). 46—56 Pastor in Schoden u. 56—83 in Kruthen. Lebte emer. in Libau. † 30. VI 84. ∞ Engeline Poesch († 75).
432. (3052) **v. Ockel**, Ernst Friedrich. *Mitau 1. V 14. S. d. Akkoucheurs d. kurl. Mediz.-Behörde Dr. med. Peter. Stud. 31 in Petersburg (hist.-phil. Fak.). — med. 32 I—36. — Jüng. Ordinator am 2. Mil.-Landhospital, Arzt bei d. Festung in Petersburg, ält. Ordinator am 2. Mil.-Landhospital, Direktor d. Alexander-Newski-Kinderbewahranstalt u. d. Maximilian-Heilanstalt in Petersburg. Mitglied d. Konseils d. Kinderbewahranstalt, Ehrenhofmedikus, Dr. med., Wirkl. St.-R. † auf s. Gute bei Ligowo 28. VII 79. ∞ Marie v. Zimmermann, T. d. St.-R. Dr. Gustav in Petersburg.

II. Sem. 1832.

433. (3064) **Pahnsch**, Johann. *unweit Bauske 13. XII 08. S. d. Gesindewirts Jakob. Kreissch. in Bauske. 25 Gehilfe d. kurl. Gouv.-Architekten. Gymn. ill. — math. et astr. 32 II—35, Cand. 33 gold. Preismed. — Assistent an d. Sternwarte in Dorpat, 36—61 OLehrer d. Math. u. Physik am Gouv.-Gymn. in Reval. Verfasser weitverbreiteter math. Lehrbücher. † 13. III 61. ∞ 36 Wilh. Karol. Böhlme, T. d. Schneiderm. in Mitau Tobias.
434. (3067) **Henko**, Julius Joh. Frdr. *Kandau 25. X 12. S. d. Kameralhofsbeamten Reinh. Karl. 29—32 Gymn. ill. — med. 32 II—35. — Stud. in Königsberg. 41 Arztex. an d. med.-chir. Akad. in Petersburg. 41—44 Arzt in Schlock u. 44—63 in Bauske, 44—50 auch jüing. Arzt d. Bezirksverw. d. Reichsdomänen u. 50—63 Kreisarzt. Dr. med. † Dünamünde 29. III 64. ∞ I 42 Emilie Berent († 53), T. d. Pastors in Sunzel Theod. II 54 Marie Stolzer († 55), T. d. Kaufm. in Mitau Joh. Karl. III 56 Pauline Stolzer († 95), Schw. d. Vor.
435. (3068) **Kahn**, Karl Konstantin. *Mitau 5. IV 10. S. d. Kreislehrers Chrn. Karl (Jenenser Cur.), Nefte v. Gotth. Wilh. (118). 25—32 Gymn. ill. — med. 32 II—34. — † als Stud. 28. VIII 34 (ertrank im Embach).
436. (3072) **Döllen**, Alexander Ludw. *Mitau 9. IV 14. Br. v. Frdr. (404). Schule s. Vaters, 26—30 Gymn. ill. — philol. 32 II—37. Mag. phil. 38. 35 gold. Preismed. — 37 wissenschaft. Lehrer u. 38 OLehrer d. dtsh. Spr. am Gouv.-Gymn. in Riga, 39—40 Prof.-Adj., 40—50 ausserordentl. u. 50—68 ordentl. Prof. an d. Univ. Kiew, 57—62 auch Direktor d. 1. Gymn., 67—82 Prof. an d. Univ. Charkow. Erhielt 56 d. gold. Med. d. Akad. d. Wissensch., 64 Dr. philol. d. Univ. Kiew. Wirkl. St.-R. Verfasser v. Abhandlungen über griech. u. lat. Literatur. † 22. III 82. ∞ 41 Molli Meredig († 79), T. d. Dr. med. in Lemsal Gottl. Daniel.
437. (3075) **Engelmann**, Joh. Robert. *Riga 1. IV 06. S. d. aus Leipzig eingewand. Kaufm. in Riga Joh. Gottl. Gymn. ill. — med. 32 II—36 I. — Stud. in Königsberg. Lehrer in Kurland, dann im Innern d. russ. Reiches. Bataillonsarzt d. Alexopolschen Regiments. † Sewastopol 55. ©
438. (3078) **Brauer**, Karl Wilhelm. *Mitau 1. II 12. S. d. Ratsh. u. Bäcker. Chrn. Wilh. 26—32 Gymn. ill. — theol. 32 II—36. grad. Stud. 34 gold. Preismed. — 42—44 Pastor-Adj. u. 44—46 Pastor in Kowno. † 15. V 46. ∞ Adelaide Borckenhagen († 57), T. d. Pastors in Kowno Aug. (∞ 48 Oberarzt am Mil.-Hosp. in Kowno Karl Benj. v. Schultz, † 55)

439. (3087) **Trampedach**, Friedrich Wilh. *Rinkuln 24. IX 12. S. d. Agromomen Joh. Ernst. Häusl. Unterr. Aufn.-Ex. — med. 32 II—37. Arzt 40. — 40—44 prakt. Arzt u. jüng. Arzt d. Bezirksverw. d. Reichsdomänen in Bauske. Zog erkrankt nach Walk. † 20. VI 45. ∞ 40 Marie Falk († 66), T. d. Syndikus in Walk Georg.
440. (3088) **v. Heucking**, Wilhelm Ferd. *Goldingen 15. XI 13. Br. v. Frdr. (403). Häusl. Unterr. Aufn.-Ex. — jur. 32 II—34 I, 35 II—37. Ch. — Diente unter General Sass im Kaukasus, Kavallerieoffizier in Charkow, zuletzt Chef d. Gendarmeriekorps in Telsch. † 10. V 52. ©
441. (3089) **v. Heucking**, Heinrich Ernst. *Goldingen 3. V 15. Br. d. Vorigen. Häusl. Unterr. Aufn.-Ex. — philol. 32 II, med. 32 II—35 I. — Stud. 35—38 in Göttingen. Arztx. in Petersburg, 39—44 (?) Arzt in Goldingen, 45 (?)—77 Arzt d. Fürstin Galizyn in Petersburg, 48—76 ält. Ordinator am Obuchow-Stadthospital daselbst, auch Besitzer einer Irrenanstalt. Lebte 77—89 in Cannstatt (Württemberg), darauf in Narwa. St.-R. † 31. VIII 90. ∞ 53 Pauline Wulffius († 82), T. d. Kaufm. in Riga Alex. (vorher ∞ Sigism. Bergholz, Arzt in Petersburg).
442. (3093) **Waeber**, Joh. Friedrich Gotth. *Charlottenberg 30. III 13. S. d. Besitzers v. Charlottenberg Gotth., Vetter v. Heinr. (229). Im Pastorat Edwahlen unterr. Aufn.-Ex. — med. 32 II—36. Arzt 38. O. — 38—43 Arzt in Libau, 43—52 in Niederbartau u. 52—64 wieder in Libau, auch Gefängnisarzt. Dr. med. † 7. IV 64. ∞ 41 Charl. Hoheisel († 01), Schw. v. Gust. (484).
443. (3095) (**Wilpert**, Eduard Joh.) *Siuxt 1. VII 15. S. d. Pastors, spät. kurl. Gen.-Superint. Karl. (Alb. Acad. 81), Neffe v. Joh. (22). Häusl. Unterr. Aufn.-Ex. — med. 32 II—36. Dr. med. 40. E 35 II. — Stud. im Auslande. Arzt in Mitau, Ordinator am Mil.-Hospital in Riga, 42—46 Arzt in Tuckum, Kreisarzt in Rylsk (G. Kursk), 47 Ökonomearzt in Grenzhof u. 48—53 in Gross-Eckau. Während d. Krimkrieges Ordin. a. e. Kriegshosp. in Bukarest, dann in Kinburn, geriet in franz. Gefangenschaft (auf d. Insel Prinkippo im Marmara-Meer gebracht), kehrte Frühjahr 56 in d. Heimat zurück. Arzt in Tuckum. † Siuxt 14. I 58. ©
444. (3101) **Bar. Fircks**, Ulr. Karl. *Sahrzen 20. I 13. S. d. Friedensrichters in Talsen Karl a. Sahrzen. Aufn.-Ex. — oec. 32 II—34. — Fähnrich im Seleginschen Inf.-Regiment. † 37. ©
445. (3118) **Lindblohm**, Alexander Joh. *Windau 12. XII 12. S. d. Kaufm. Joh. Erich. 30—32 Gymn. ill. — jur. 32 II—36. Cand. jur. Ch. — 37—40 Kanzleibeamter d. Hasenpotschen OHptm.-Ger., 40—43 Stadtsekr. in Windau. † 8. III 43. ©

I. Sem. 1833.

446. (3145) **Kupfier**, Frdr. Wilhelm. *Irben 15. VIII 13. S. d. Pastors Ernst (Jenenser Cur.), Vetter v. Karl (119). Gymn. ill. Aufn.-Ex. — oec. 33 I—35 II, math. 36 I—37 II, grad. Stud. — Geh. d. Dir. d. botan. Gartens in Dorpat, Privatlehrer in Talsen, HLehrer in Donnerhof, Pastorat Siuxt, Adsel, Pastorat Sallgalln, Walk u. Neu-Kusthof. † Dorpat 6. II 00. ©
447. (3147) **Döllen**, Chrph. Karl Aug. *Mitau 2. IV 15. Br. v. Frdr. (404). 27—29 Gymn. ill., 29—32 Schule s. Vaters. Aufn.-Ex. — med. 33 I—38. Arzt 42. O. — 44—52 Arzt in Krons-Würzau u. 52—70 in Schorstädt. Lebte darauf in Mitau. † 18. XI 74. ∞ 47 Lisette Worms († 93), Schw. v. Adam (760).
448. (3163) **v. Schnee**, Herm. Heinrich. *Tadaiken 24. XI 14. S. d. Ökonomen Heinr. Sam. 28—31 Schule v. Past. Krüger in Bauske. Stud. 32 an d. med.-chir. Akad. in Petersburg. — med. 33 I—39. Arzt 39, Kreisarzt u.

Akkoucheur 46, Dr. med. 47, Mediz.-Insp. 50. — Stadtarzt in Walk, Akkoucheur der Mediz.-Verwaltung u. Ordinator am Mil.-Hospital in Archangelsk, Stadtakkoucheur in Petersburg, Arzt an d. landwirtsch. Anstalt in Gorigorezk, Arzt in Witebsk, Mitglied d. Physikats in Petersburg, Direktor d. Ammenanstalt d. Grafen Kuschelew-Besborodko, Arzt an d. Rechtsschule daselbst. 59—61 Präses u. seit 66 Ehrenmitglied des Vereins St. Petersburger Ärzte. Lebte seit 65 in Libau, zuletzt in Goldingen. St.-R., Stabsarzt. † 15. IV 84. ∞ 39 Amalie Biedermann († 85), T. d. Arrend. v. Tuhalane Joh. Reinh.

II. Sem. 1833.

449. (3188) **Schmid**, Karl Louis. *Mitau 11. III 15. S. d. Ritterschaftsaktuars Franz. 28—33 Gymn. ill. — jur. 33 II—36. Cand. jur. — 37—41 Sekr. d. kurl. OHofger., 41—86 OHofger.-Adv. in Mitau. † 23. IX 86. ∞ I 39 Berta Krüger († 76), Schw. v. Adolf (323). II 78 Klara v. Czudnochowsky († 03), Schw. v. Alfr. (728).
450. (3189) **Staeger**, Jak. Ludwig. *Libau 14. III 16. S. d. Buchbinderm. Herm. Ludw. 30—33 Gymn. in Dorpat. — med. 33 II—36. Arzt 40. KV, Ch. — 37—40 zu Studienzwecken in Petersburg, 40—45 Arzt in Krottingen u. 45—80 in Windau, 47—70 auch Stadtarzt. † 21. VIII 80. ∞ I 43 Charl. Berg († 62), Schw. v. Ernst (852). II 64 Olga v. Grot († 08), Schw. v. Jeannot (770).
451. (3190) **Kuehn**, Alex. Eberh. Ernst. *Eckau 18. VI 14. S. d. Pastors Ernst (Jenenser Cur.). 29—33 Gymn. ill. — theol. 33 II—36. grad. Stud. O. — 37—38 HLehrer. Stud. 38—39 in Halle. 39—41 HLehrer in Pokroi, 41—45 Pastor in Kruthen u. 45—56 in Eckau. † 22. I 56. ∞ 42 Lina v. Boetticher († 96), T. d. Rigaschen Ratsherrn Karl.
452. (3191) **Schmölling**, Johann Benj. *Mitau 3. IV 12. S. d. Kaufm. Jakob. 24—33 Gymn. ill. — jur. 33 II—38. grad. Stud. — 40—45 Sekr. u. 45—58 Obersekr. d. kurl. Oberhofger. Lebte in Mitau. † 10. IV 78. ©
453. (3195) **Hentsch**, Alex. Theodor Jul. Karl. *Mitau 1. IV 14. S. d. Elementarlehrers Joh. Gottfr. 25—33 Gymn. ill. — med. 33 II—41 I, 45 I—46 I. Arzt 47. — Arzt in Szagarren, dazwischen auch Landarzt in Kurland (Grenzhof u. Fockenhof). † Szagarren 8. XII 83. ∞ 49 Rosalie Wulff († 10), T. d. Arztes in Dorpat Frdr.
454. (3196) **Heppe**, Theodor Franz. *Bauske 7. VI 11. S. d. Schuhmacherm. Joh. Heinr. 29—33 Gymn. ill. — med. 33 II—39. Arzt. — Arzt d. Plozkischen Inf.-Reg., Arzt d. 14. Schwarzmeerbataillons, Militärarzt in Tiflis. Lebte in Paris. St.-R. † Wiesbaden um 77.
455. (3198) **Baar**, Georg Heinr. *Lieven-Behrsen 11. II 08. S. d. Schlossers Heinr. 30—33 Gymn. ill. — med. 33 II—41. Arzt 42. Ch, VB. — 42—44 Arzt in Szagarren, 44—54 Ökonomiearzt in Dondangen, 55—79 Arzt in Goldingen, 62—78 auch Kreisarzt. Verdienstvoller Forscher auf d. Gebiete d. lett. Linguistik. † 19. XII 79. ∞ 43 Alex. Biedermann († 95), T. d. Arrend. v. Tuhalane Joh. Reinh.
456. (3199) **Schaack**, Theod. August. *Mitau 20. VIII 13. Br. v. Frdr. (201). 25—33 Gymn. ill. — med. 33 II—40. Arzt 41. — Zu Studienzwecken im Auslande. Bis 43 Arzt in Mitau u. 43—78 in Doblen, 43—57 auch jüng. Arzt d. Mitauschen Bez.-Verw. d. Reichsdomänen. † Rothenberg bei Riga 10. VI 79. ∞ 55 Karol. Peters-Steffenhagen († 84), T. v. Wilh. (222).
457. (3204) **Harmsen**, Karl Joh. *Libau 14. VII 14. S. d. Kaufm. Jakob. Vetter v. William (83). Im Pastorat Sackenhausen unterr. Aufn.-Ex. — med. 33 II—37. Arzt 39. KV, Ch. — Stud. 39—41 in Berlin, Würzburg

- u. Paris. Arzt in Waldai (G. Nowgorod), dann im G. Tschernigow, 49—51 Arzt auf d. Rigaschen Stadtgütern Kirchholm u. Üxküll, 51—77 Arzt in Bobrik (G. Charkow), 77/78 ält. Ordinator e. Kriegshosp. auf d. kaukasischen Kriegsschauplatz, dann Militärarzt, 81—82 Fabrikarzt in Quellenstein. Lebte seitdem in Ilmy (G. Charkow). † 4. II 00. ∞ I 42 Wilh. Staake († 49). II 50 Georgine Eeck († 54). III 56 Kath. Kowalewski († 59).
458. (3205) **Dombrowski**, Ferd. Julius. *Mitau 6. X 13. S. d. Ministerials d. kurl. OHofger. Joh. Gottfr. 24—33 Gymn. ill. — med. 33 II—39. Arzt 42. — 43—48 Stadtarzt in Rusa (G. Moskau), 48 in Mostschowsk, 48—50 Arzt auf d. Gütern d. Fürsten Kotschubei im G. Saratow (Rudnja) u. 51—52 auf d. Gütern d. Fürsten Naryschkin, 53—78 Stadtarzt in Friedrichstadt. † 9. IV 78. ∞ 43 Jenni Luetten, T. d. Goldschmieds in Dorpat Karl Frdr.
459. (3206) **Metz**, Friedrich Valentin. *Mitau 19. IV 10. S. d. Töpfers Joh. Joach. 29—33 Gymn. ill. — med. 33 II—40. Arzt. — 40—72 Arzt in Mitau, auch ält. Arzt der Mitauschen Bez.-Verw. d. Reichsdomänen. † 12. IV 72. ∞ 43 Emilie Grote († 92), T. d. Rentei beamten in Mitau Karl Aug.
460. (3215) **Cruse**, Friedrich Julius. *Mitau 12. V 15. Br. v. Herm. (373). 26—33 Gymn. ill. — phil. 33 II—37. — 37—45 HLehrer im Innern d. russ. Reiches, 45—57 wissensch. Lehrer u. 57—77 OLehrer d. dtsh. Spr. am Gymn. in Mitau. Lebte pensioniert daselbst. † Bauske 20. IX 91. ∞ 48 Joh. (Nanni) Schultz († 67), T. v. Wilh. (190).

I. Sem. 1834.

461. (3259) **Solbrig**, Roderich. *Jakobstadt 4. I 11. Br. v. Theod. (335). Gymn. ill. Aufn.-Ex. — jur. 34 I—40. — Privatlehrer in Werro, Dorpat u. lange Zeit in Ringmundshof. † 23. VI 86. ☉
462. (3261) **(Watson, Friedrich Alex.)** *Lesten 20. X 13. Br. v. Otto (339). 26—33 im Pastorat Neuenburg unterr. Aufn.-Ex. — med 34 I—38. O. E 38 I. — 41—48 Ökonomiarzt in Suttén. † 24. V 48. ☉
463. (3272) **Runtzler**, Gottfr. Rudolf. *Durben 26. VIII 12. Br. v. Wilh. (247). 31—33 Gouv.-Gymn. in Riga. — med. 34 I—40. Arzt. — Arzt in Schoden. † 12. XI 43. ☉

II. Sem. 1834.

464. (3299) **v. Beitler**, Karl Oskar Ferd. *Goldingen 20. VIII 14. S. d. OHofger.-Adv. Karl Ferd. Gymn. ill., Pension in Gross-Essern, 32—34 Geldnersche Schule in Wolmar. Aufn.-Ex. — phil. 34 II, jur. 34 II—37 II. grad. Stud. 39. O, KV. — 39—40 Kanzleibeamter des kurl. Oberhofger., 40—52 Besitzer v. Mangen, Arrend. v. Tigwen, Gen.-Bevollm. v. Marren u. Jahteln, dann Ugahlen, Polangen, Arrend. v. Illien u. Altdorf, 64—82 Besitzer v. Kreuzburg bei Susten, 64—66 Taxator d. kurl. Kreditvereins, 69—82 Distriktsinsp. d. kurl. Akziseverwaltung, 82—87 Direktor d. kurl. Stadthypothekenvereins. Lebte in Mitau. † 12 II 90. ∞ 40 Julie Grubert († 14), T. v. Simon.
465. (3300) **v. Beitler**, Kosmus Alfons Oktavius. *Goldingen 26. V 16. Br. d. Vorigen. Gymn. ill., Pension in Gross-Essern, 32—34 Geldnersche Schule in Wolmar. Aufn.-Ex. — med. 34 II—36 I. — Stud. 36—39 in Göttingen, Wien u. Paris. 39 Dr. med. d. Univ. Göttingen. 42—55 Arzt in Goldingen. † 7. III 55. ∞ 44 Charl. Balfour († 72), T. v. John a. Paddern.
466. (3314) **(Neander, Theodor Antonin.)** *Mitau 17. V 14. Br. v. Eduard (185). 24—34 Gymn. ill. — theol. 34 II—39. grad. Stud. E 36 II. — 41—44 Pastor in Demmen, 44—47 Stadtprediger in Tiflis, 47—48 Past.-Adj. d. lett. Gem. in Doblen, 48—52 Pastor in Glückstal (G. Cherson) u. 54—69

- in Rönnen. † Mitau 20. VI 69. ∞ 48 Emilie Etwidowitz († 94), T. d. Administrators in Auermünde Ludw.
467. (3317) **Lundberg**, Herm. Theodor. * Buschhof 3. VII 15. S. d. Pastors Jakob (Alb. Acad. 23). Gouv.-Gymn. in Riga. — jur. 34 II—37. Cand. jur. 39. Ch, VB. — 39 Kanzleibeamter d. kurl. OHofger., 39—50 Kreisfiskal u. 50—74 Stadtsekr. in Jakobstadt. † 14. VII 74. ∞ 41 Pauline Erdmann († 83), T. d. Prof. in Dorpat Frdr.
468. (3318) **Tobien**, Ewald Sigism. * Jakobstadt 1. IV 11. S. d. Kaufm. u. Ratsh. Karl Frdr. Kreissch. in Jakobstadt, 26—33 Gouv.-Gymn. in Riga. 34 Steuerbuchhalter bei d. 8. Seelenrevision. — jur., med., cam 34 II—37 I. Cand. jur. 38. Mag. jur. 40. — 38 Dr. jur. d. Univ. Halle, 44 Dr. jur. d. Univ. Petersburg. 38—40 Schriftf. b. Dorpater Schulendirektorate, 40—44 Dozent, 44—45 ausserordentl. u. 45—60 ordentl. Prof. d. russ. Rechts an d. Univ. Dorpat, 51—54 auch Dekan u. 52—53 stellv. Prorektor, 59—60 Präsident d. gelehrten estn. Gesellschaft. St.-R. † 26. I 60. ∞ I Aug. Reese († 48). II 49 Martha Wegener († 06), T. d. Kaufm. u. Ratsh. in Dorpat Frdr. Wilh.
469. (3329) **Stolzer**, Georg Jak. * Mitau 12. XI 09. S. d. Kaufm. Jakob. 22—34 Gymn. ill. — jur. 34 II—37. grad. Stud. 41. — 41—47 Protokollist d. OHptm.-Ger. in Goldingen, 47—51 Stadtsekr. u. 55—75 Aktuar d. Hptm.-Ger. in Windau. 87—89 Ratsherr. † 28. III 91. ∞ I 47 Joh. van Beuningen († 60), Schw. v. Konr. (567). II 62 Elfr. Geveke († 09), T. d. Vorstehers e. Knabenschule in Windau cand. jur. Georg.
470. (3332) **Schulz**, Hermann Otto Gottfr. * Linden-Birsgallen 19. III 14. Br. v. Konr. (189). 30—34 Gymn. ill. — med. 34 II—40. — Stud. 40—42 in Berlin, Würzburg u. Halle. 43—44 Arzt in Zirau. 44 Staatsex. in Petersburg. 44—59 Arzt an d. Goldwäschereien d. Pittschen Goldwäschesystems im Gouv. Jenisseisk. Unternehm. v. dort aus Reisen: 45 ins Gebirge in d. Goldwäschereien, Winter 48/49 nach China u. Frühjahr 49 in d. Wildnis nach Goldsuche. 49—53 Arzt am Maximilian-Ambulatorium für Arme in Petersburg, 53—54 prakt. Arzt u. 54—74 Ordinator am 1. Mil.-Landhosp. (spättern Nikolai-Hosp.) in Petersburg, 63—64 im poln. Insurrektionskriege stellv. Arzt d. L.-G.-Ulanen-Reg. Lebte seit 75 in Mitau. Dr. med. St.-R. † 1. VIII 95. ∞ 52 Jenni Becker († 73), T. v. Karl (24).
471. (3343) **Karpiensky**, Theodor Karl. * Suhrs 2. II 15. Br. v. Frdr. (383). In d. Pastoraten Edwahlen u. 32—34 Angermünde unterr. Aufn.-Ex. — jur. 34 II—36. — Stud. Veterinärkunde in Berlin u. Petersburg, 41 Vet.-Arzt 1. Kl. 41—46 Krons-Vet.-Arzt in Wolmar. Stud. 47—49 in Halle Medizin. 50—56 Vet.-Arzt am Gestüt d. Grafen Lewaschew in Woronesh, 58—75 Vet.-Arzt u. Verwalter d. Gestüts d. Grossfürsten Nik. Nik. in Tschesmenka (G. Woronesh). Lebte in Talsen. † 19. IV 85. ∞ 59 Marie Wiebeck († 18), Schw. v. Eugen (698).
472. (3345) **Koeber**, Gustav Adolf. * Bitnischek (G. Wilna) 8. V 17. S. d. aus Preussen eingew. Ökonomearzte in Gross-Essern Dr. med. Wilh. Aufn.-Ex. — med. 34 II—37. — Stud. an d. med.-chir. Akad. in Petersburg (Arzt), Assist. an d. Klinik dieser Akad., Ordinator an e. Kinderhosp. in Petersburg, Arzt in Nishni-Nowgorod, Gehilfe d. Verwalters d. Apanagen-Kontors daselbst, Verwalter d. Apanagen-Kontors in Sarapul (G. Wjatka), Chef d. Kontrollhofs in Nishni-Nowgorod, Adelsmarschall daselbst. Dr. med., Geh.-R. † 1. VII 73. ∞ I Marie Astafjew. II Elisabeth. Naryschkin.
473. (3346) **Goebel**, Theodor Wilh. Herm. * Goldingen 19. XI 15. S. d. aus d. Königr. Sachsen eingew. Pastor-Adj. Karl. Modrachsche Schule in Libau, 27—34 im Pastorat Niederbartau unterr. Aufn.-Ex. — med. 34 II—41. Arzt 42. Ch, VB, E 40 I. R 83. — Arzt in Zirau, dazwischen in Durben,

- 71—90 Stadtarzt in Hasenpoth. † 13. I 92. ∞ 43 Karol. Waldhauer († 77), Schw. v. Karl (VII).
474. (3347) **(Stürmer, Karl.)** *Mitau 2. IV 15. Br. v. Joh. (216). Gymn. ill. Aufn.-Ex. — med. 34 II—39 II, theol. 39 II—42 II. E 40 I. — HLehrer im G. Petersburg, Klassenaufseher bei d. Gatschinaschen Abt. d. Petersburger Findelhauses. † 61.
475. (3352) **Schulz, Albert Oskar.** *Linden-Birsgallen 11. III 13. Br. v. Konr. (189). 30—34 Gymn. ill. Aufn.-Ex. — oec. 34 II, med. 35 I—40 I. KV. — Besitzer v. Schmieden bei Wallhof, 46—48 Förster in Petrowo (G. Wladimir), 51 Verwalter e. Gutes d. Gräfin Brevern im G. Ssaradow, 53 Verwalter e. Steinbruches in Schokna am Omega-See. Stud. 54—55 an d. med.-chir. Akad. in Petersburg (Arzt). Machte als Regimentsarzt den Krimkrieg mit, wurde 56 Regim.-Arzt in Birjutsch (G. Woronesh), zuletzt jüng. Arzt d. 34 Ssewskschen Inf.-Reg. in Poltawa. † 4. II 78. ∞ 51 Ant. Carpentier († 08) aus dem Auslande.

I. Sem. 1835.

476. (3369) **Koslowsky, Friedrich Ernst.** *Mitau 11. XII 14. S. d. Kaufm. u. Ratsh. Karl. Privatsch. in Mitau. Aufn.-Ex. — oec. 35 I—38. grad. Stud. jur. 42. — 41—50 Tischvorsteher d. kurl. Domänenhofs, Privatförster in Struzowka (G. Kiew). †.
477. (3370) **Vonderfour, Joach. Ernst.** *Petersburg 2. XII 17. S. d. aus Sachsen stammenden Kommissars bei d. Akad. d. Wissensch. Karl Frdr. Petrischule in Petersburg. Aufn.-Ex. — med. 35 I—36. R 35 I. — Prosektor an d. Univ. Kiew, Arzt am Peter-Pauls-Hospital in Petersburg. Dr. med. † 48.
478. (3377) **Kitta-Kittel, Georg Otto Wilh.** *Jakobstadt 13. V 13. Br. v. Ed. (391). 26—32 Gouv.-Gymn. in Riga. — med. 35 I—36. Arzt 41. O, KV. — Stud. 37—39 in Königsberg. 41—44 Arzt in Baltensee, 44—61 in Kreutzburg, 61—62 in Mitau u. 62—64 in Stockmannshof. † 12. IV 64. ∞ Joh. Bockhorn († 00), T. d. Past. in Edsen Frdr. Ant.
479. (3388) **(v. Raison, Otto Wilh. Ernst Heinr.)** *Gross-Autz 9. I 15. Br. v. Karl (327). Häusl. Unterr. Aufn.-Ex. — oec. 35 I—36 II, med. 37 I—40 I, oec. 41. R 35 II. E 35 II. — OLehrer d. dtsh. Spr. am Gymn. in Orel. Lebte in Riga u. 82—84 in Wiesbaden. † 29. II 84. ∞ I 63 Luise Schmidt († 65), T. v. Ewald (157). II 68 Luise Hachmeister († 95), Schw. v. Karl (543).
480. (3408) **(Schlegel, Ferd. Joh. Magnus.)** *Dondangen 21. VI 12. S. d. Gastwirts Franz. Gymn. ill. Aufn.-Ex. — oec. 35 I—II, med. 36 I—39 I, oec. 39 II—42, 45 II. E 40 I. — † als Stud. Dorpat 19. XI 45.

II. Sem. 1835.

481. (3434) **Lackschewitz, Karl Lebrecht Ludw.** *Scheden 1. VIII 09. S. d. Waldegahlenschen Amtmanns Heinr. Aufn.-Ex. oec. 35 II—37 I, jur. 37 II—38 I, grad. Stud. 39. R 35 II. — 39—41 Kanzleibeamter d. kurl. OHofger. u. 41—50 Sekr. d. kurl. Domänenhofs in Mitau. † 29. XI 50. ∞ 42 Lisinka Koslowski († 53), Schw. v. Karl (476).
482. (3436) **Wilpert, Gustav Karl.** *Siuxt 23. I 17. Br. v. Ed. (443). Häusl. Unterr., Aufn.-Ex. — jur. 35 II. R 35 II. — Stud. in Berlin Technologie (Berl. Marche), infolge e. Duells zu 20-jähriger Festungshaft in Magdeburg verurteilt, 39 als Kranker in d. Heimat entlassen. † Siuxt 8. XII 39. ©

483. (3439) v. **Kienitz**, Oskar Karl Ernst. *Zelmeneeken 30. XI 15. S. d. Pastors Joh. Jak. Ernst, Nefte v. Werner (28). Häusl. Unterr. Aufn.-Ex. — theol. 35 II—40. grad. Stud. 43. 38 silb. u. 39 gold. Preismed. R 36 I. — HLehrer in Pleskau, Kurl. u. Livl., 51—54 Vorsteher e. Privatlehranstalt in Lemsal, lebte seit 54 mit hist. Arbeiten beschäftigt in Dorpat, 58 auch Redakteur des «Inland». † 17. I 59. ∞ 51 Bar. Aug. v. Korff († 54), T. d. Dr. med. Gustav.
484. (3459) **Hoheisel**, Karl Frdr. Gustav. *Libau 24. IX 16. S. d. Apothekers Dr. med. Karl Peter Ephraim (Jenenser Cur.). Kreissch. in Libau. Gymn. ill. — med. 35 II—38. Ch. — Stud. in Königsberg. † als Stud. Dorpat 28. III 42.
485. (3460) **Wichmann**, Robert Alex. Martin. *Mitau 7. XII 16. Br. v. Georg (163). 25—35 Gymn. ill. — med. 35 II—37. R 35 II. O. — Stud. 38—43 in Moskau. 44—46 Stadtarzt u. 46—47 Kreisarzt in Ustjushna (G. Nowgorod), 51—82 Bibliothekarsgehilfe an d. Univ. Moskau. Lebte verabschiedet daselbst. †.
486. (3465) (**Kranz**, Joh. Herm. Albert.) *Libau 13. V 15. S. d. aus Liegnitz gebürtigen Stadtsekr. Frdr. 33—35 Gymn. ill. — jur. 35 II—39 I. Cand. jur. R 35 II. E 35 II. — 40—49 OHofger.-Adv., 49—58 2. u. 58—83 1. Stadtsekr. in Libau. Lebte verabsch. daselbst. † 14. VI 94. ∞ 42 Pauline Trantz († 05), T. d. Gouv.-Post-Kontrollieurs in Riga.
487. (3478) **Sponholz**, Wilhelm Otto Georg. *Petersburg 1. II 11. Br. v. Karl (259). Gouv.-Gymn. in Riga. — med. 35 II—40. R 35 II. — HLehrer (Livl., G. Wilna, Fischröden). Lebte in Preekuln, zuletzt in Mitau. † 8. V 86. ©
488. (3482) **Gaabe**, Frdr. Heinrich Gust. *Illuxt 13. VI 15. S. d. Apoth. Karl Joh. 30—32 Döllensche Schule, 32—35 Gymn. ill. — med. 35 II—40. Arzt 41. R 35 II. KV. — Arzt in Rappin, dann auf d. Insel Dagö (Kertel), Stadtarzt, dann Kreisarzt in Arensburg. † 21. VII 61. ∞ Marie v. Hanke.

I. Sem. 1836.

489. (3508) **Bernewitz**, Karl Fedor. *Neuenburg 5. IV 19. Stiefbr. v. Hans (430). Häusl. Unterr. Aufn.-Ex. — med. 36 I—38, jur. 38—43. grad. Stud. R 36 I. KV, VB, Ch. — 43—44 Auskultant u. 44—45 Protokollist d. OHptm.-Ger. in Hasenpoth, 45—48 Sekr. d. Kreisger. in Friedrichstadt u. 48—56 in Talsen. † 28. XII 56. ∞ 48 Aug. Praetorius († 99), T. d. Stadtsekr. in Friedrichstadt Wilh.
490. (3534) **Kupffer**, Eberh. Theodor. *Irben 25. XI 15. Br. v. Wilh. (446). 34—35 Gymn. ill. — med. 36 I—37 II. R 37 I. — Stud. in Königsberg. 47—73 Arzt in Pokroi. Lebte seit 73 im Pastorat Dalbingen. † 19. IX 83. ©
491. (3535) **Johannsen**, Karl Erasmus Frdr. *Hilchensfähr 23. VI 15. S. d. Aktuars d. Hptm.-Ger. in Illuxt Karl (Alb. Acad. 65). 31—35 Gymn. ill. — med. 36 I—43. Arzt 45. O, VB, Ch. — 46—53 Arzt in Gross-Sessau, seit 53 prakt. Arzt in Petersburg, 55—64 auch Ordinator am Stadtgefängnis-Hospital u. 65—93 Ord. am Peter-Pauls-Hosp. † 27. X 93. ∞ 46 Marie Walter († um 90), T. d. Prof. d. Theol. in Dorpat Julius.
492. (3536) **Krause**, Heinr. August. *Mitau 11. II 17. S. d. aus Königsberg eingew. Arztes Wilh. 28—35 Gymn. ill. — med. 36 I, theol. 36 II—39 I. Cand. theol. 40. R 36 I. — 39—42 HLehrer (Alt-Satticken u. Wiebingen), 43—76 Pastor in Balgalln, 77—80 Prediger am Diakonissenhause in Mitau, seit 80 (—90?) Gefängnisprediger für d. Letten am Zentralgefängnis in Moskau u. lett. Prediger an d. Peter-Pauls-Kirche. Lebte daselbst. † 27. XI 07. ∞ 43 Marie Grube († 04), T. d. Past. in Amboten Joh. Georg.

493. (3537) **(Klassohn, Oswald Robert.)** *Ruhmen 10. V 15. S. d. Pastors in Neu-Autz Renatus Heinr. (Alb. Acad. 268). 32—35 Gymn. ill. — theol. 36 I—40. grad. Stud. R 36 I. VB, Ch. E 40 I. — Stud. 41 in Berlin. 44—67 Pastor in Grünhof, 54—64 auch kurl. Dir. d. lett.-lit. Gesellschaft. † 27. XII 67. ∞ 45 Kath. v. Drobinsky († 74), T. d. Stabskap. Jefim.
494. (3542) **Bernewitz, Ernst Ludw. Aug.** *Neuenburg 6. XII 17. Br. v. Karl (489). Häusl. Unterr. Aufn.-Ex. — theol. 36 I—39. Cand. theol. 40. R 36 I. — HLehrer (39—42 Kaulitzen, 43—44 Pastorat Neuenburg), 44 zum lettischen Prediger nach Durben voziert. † (vor der Ordination) Mitau 26. V 45. ☉
495. (3549) **Günther, Karl Friedrich.** *Libau 20. VI 16. S. d. Kaufm. u. Bürgerm. Peter Frdr. 34—36 Gymn. in Dorpat. — theol. 36 I—41. grad. Stud. R 36 II. VB, Ch. — HLehrer (41—43 Wangen, dann Mesothen), 46—48 Pastor-Adj. in Tuckum, 48—72 Pastor an d. Jesuskirche in Riga. † Mitau 16. X 72. ∞ 49 Luise Wilpert († 08), Schw. v. Ed. (443).

II. Sem. 1836.

496. (3567) **Otto, Otto Konstantin.** *Doblen 5. XII 15. Br. v. Alex. (427). 27—34 Gymn. ill. HLehrer in Arishof. — theol. 36 II—39. grad. Stud. R 37 I. — 42—43 Pastor-Adj. in Siuxt, 43—46 Pastor in Angern. † 12. XII 46. ∞ 43 Karol. v. Tieden († 83), T. d. Postbeamten in Riga Valent.
497. (3569) **(Persehke, Chrph. Heinrich Adolff.)** *Hasenpoth 28. III 14. S. d. aus Preussen eingewand. Kreisschulinsp. Karl Jakob. 28—36 Gymn. ill. — theol. 36 II—41. grad. Stud. R 36 II. E 36 II. — 44—90 Pastor in Keidany, zugleich Lehrer am Gymn. † 8. V 90. ∞ I 44 Henriette Bursy († 58). II 59 Ludowika Bursy († 60). III Hedwig Bursy, Tüchter v. Otto (6).
498. (3570) **Redelin, Karl Gottlieb.** *Nurmhusen 3. I 16. S. d. Protokollisten d. Tuckumschen Stadtmagistrats Joh. Adam. 32—36 Gymn. ill. — med. 36 II—37. R 36 II. — HLehrer in Kurl., Lehrer am Gymn. in Shitomir, dann in Olonez, OLehrer am 6. Gymn. in Petersburg, Inspektor d. Gymn. in Pleskau. St.-R. † III 76.
499. (3571) **Wolter, Karl Joh. Frdr.** *Hasenpoth 9. XII 15. S. d. Pastors Frdr. (Alb. Acad. 215). 33—36 Gymn. ill. — theol. 36 II—41. R 36 II. KV. — HLehrer in Kurland, zuletzt in Alt-Rahden. † 7. VI 64. ☉
500. (3574) **Schmölling, Rudolf Joh.** *Mitau 2. VII 16. S. d. Kammervorwandten Frdr. (Heidelb. u. Gött. Cur.), Vetter v. Alex. (394). 27—36 Gymn. ill. — med. 36 II—39. R 36 II. — † Gräfenberg 41. ☉
501. (3600) **(Schmölling, Friedrich Karl.)** *Mitau 27. IV 15. Br. d. Vorigen. 27—36 Gymn. ill. — dipl. 36 II—38 II, jur. 39 I—40 II, grad. Stud. 46. R 36 II. O, KV, Ch. E 40 I. — 43—45 Kanzleibeamter u. 45—49 Sekr. d. kurl. OHofger., 49—54 Kreisfiskal in Mitau, 54—58 Ass. d. kurl. Gouv.-Regierung. † Mitau 8. XII 58. ∞ 57 Alexandrine Friede (s. 412) geb. v. Mora-weck († 78).
502. (3602) **(Wulff, Ludwig Chrph.)** *Doblen 10. IV 15. S. d. Kaufm. in Mitau Joh. Schule v. Irmisch in Doblen, Anstalt Birkenruh. Apoth.-Geh.-Ex. in Dorpat. — pharm. 36 II—37. Provisor 40. R 36 II. E 40 I. — 42—47 in e. Apoth. in Wenden, 47—52 Verwalter e. Apoth. in Frauenburg, 52—57 Landwirt bei Doblen, 58—82 Besitzer e. Apoth. in Schönberg. † Krons-Bershof 10. VI 82. ∞ 49 Julie Kleinberg († 73), T. d. Arrend. v. Krons-Bershof Joh. Chrn.

503. (3610) **Bar. Behr**, Wilh. Eduard. *Bersteln 25. IX 17. S. v. Phil. a. Bersteln. Aufn.-Ex. — dipl. 36 II. R 36 II. — Stud. in Deutschl. (37 Gött. Braunschweiger, 38 Mitstifter d. Heidelb. Nassovia, 40 Gründungsenior der Heidelb. Saxoborussia). 42—49 Friedensrichter in Bauske. Besitzer v. Audrau, dann v. Behnen. Lebte in Mitau. † 11. II 84. ∞ 49 Marie Edle v. Rennenkampff († 98), T. d. livl. Landrats Alex. Reinh. a. Kürbelshof.
504. (3614) **v. Boetticher**, Karl Joh. Theodor. *Mitau 28. IX 19. S. d. OHofger.-Adv. Philipp (Jenenser Cur.), e. Vettters v. Frdr. (s. 110). Döllensche Schule in Mitau, Privatunterr. in Dorpat. Aufn.-Ex. — philol. 36 II—37, jur. 37—41. Cand. jur. 43. R 37 I. — 43—48 Sekr. d. kurl. OHofger., 48—53 Sekr. in d. Kanzlei d. Gen.-Gouv. in Riga, 53—65 Rat d. livl. Hofgerichts. Mitbegründer u. 59—65 Redakteur der „Baltischen Monatschrift“. Musste 65 gelähmt s. Tätigkeit einstellen. † Sassenhof 22. X 01. ∞ I 45 Marie Wilpert († 49), Schw. v. Ed. (443). II 51 Elise v. Boetticher († 81), T. d. Rigaschen Rats Herrn Karl.

I. Sem. 1837.

505. (3647) **Staeben**, Karl Heinr. Theod. *Schrunden 5. VIII 18. S. d. Müllers in Niegranden Joh. Heinr. 34—36 Straussche Schule in Hasenpoth. Aufn.-Ex. — med. 37 I—43. Arzt. R 37 I. Ch, VB, ER. — Militärarzt. † Luga 45.
506. (3650) **Schnobel**, Jak. Bernh. Eduard. *Libau 21. I 16. S. d. Kaufm. Joh. Frdr. 33—36 Gymn. in Dorpat. — med. 37 I—42. Arzt 43. R 37 I. O, KV, Ch, VB, ER. — 43—45 Arzt in Woiseck, 45—52 Ökonomiarzt in Alschwangen, 52—77 Arzt in Libau, 64—77 auch Stadtarzt. † 17. III 77. ∞ 43 Ulrike Graff († 70), T. d. Kaufm. in Libau Joh. Frdr.
507. (3655) **Wagner**, Alex. Silvester Wilhelm. *Nerf 27. VII 18. S. d. Pastors Frdr. Wilh. (Alb. Acad. 149). 34—36 Gymn. ill. — theol. 37 I—40. grad. Stud. R 37 I. E 40 I. R 83. — 40—42 HLehrer in Grausden, 42—49 Pastor in Egypten u. 49—86 in Setzen, seit 80 auch Propst d. Selburgschen Diözese. † Riga 18. I 86. ∞ 47 Elise v. Schoenne († 98), T. d. Besitzers v. IIsensee Frdr.

II. Sem. 1837.

508. (3696) **Bar. Engelhardt**, Alfons Reinh. Alex. *Gury (G. Wilna) 26. VI 20. S. d. Präsidenten d. Litauischen Normalgerichts Sigism. a. Gury u. Belmont. Aufn.-Ex. — dipl. 37 II—42. Cand. dipl. R 37 II. Ch, ER. — Sekr. d. Gouv.-Regierung in Schemacha. Besitzer von Belmont u. Lautzen. 59—72 Selburgscher Kreismarschall. † Riga 21. II 72. ∞ 45 Bar. Olga v. Buttlar († 02), T. d. Rittm. Georg.
509. (3703) **v. Grot**, Adolf Karl Gotth. Ludw. *Sackenhausen 30. VI 20. S. v. Julius (59). Häusl. Unterr. — theol. 37 II—41, grad. Stud. 43. R 37 II. Ch, VB. E 40 I. R 83. — HLehrer (42—44 Birsen, 44—45 Forstei Behrs-Zipelhof), 45—51 Pastor in Zohden u. 51—88 in Schrunden, 76—88 auch Propst d. Goldingenschen Diözese. † 23. VII 88. ∞ 46 Marie Becker († 90), T. v. Frdr. (71).
510. (3706) (**Jablonsky**, August Frdr.) *Illuxt 25. I 17. S. d. Arrend. Frdr. Aufn.-Ex. — cam. 37 II—39. R 37 II. E 39 II. — Landwirt im Illuxtschen Kreise. † 41.
511. (3707) **Bar. v. der Osten** gen. **Sacken**, Karl Hermann Alex. *Mitau 21. VIII 19. S. d. OHofger.-Adv. Ewald (Gött. Cur.). 35—37 Girgensohnsche Schule in Dorpat. Aufn.-Ex. — jur. 37 II—41. R 37 II. O, KV, Ch, VB, ER. — Geh. d. Bezirksinsp. d. kurl. Domänenhofes in Jakobstadt. † 13. IV 49 (ertrank). ©

512. (3717) **Hugenberger**, Karl Valentin Emil. *Erwahlen 20. III 18. S. d. Pastors Karl (Jenenser Cur.), Neffe v. Peter (13). Häusl. Unterr., 34—37 Gymn. ill. — theol. 37 II—42. grad. Stud. R 37 II. ER. — 42—45 HLehrer im Pastorat Piltten, 46 Pastor-Adj. in Tuckum, 46—60 Pastor in Preekuln, Lehrer an der Ferrierischen Privatsch. in Rappin, 64—65 Pastor-Adj. in Marienburg u. 65—68 an d. Jesus-Kirche in Riga, 68—91 Religionslehrer am Alexander-Gymn. in Riga, zeitweilig auch am Lomonossow-Gymn. u. am Balt. Lehrerseminar. † 19. V 91. ∞ 51 Anna Ziegler, T. e. Pfarrers in Preussen.) (62.
513. (3729) **Blaese**, Gustav Heinr. *Mitau 22. VII 18. S. d. Sekr. am Doblenschen Kreisger. Reinh. (Alb. Acad. 501), Vetter v. Karl (236). 29—37 Gymn. ill. — math. 37 II—41. Cand. phil. 42. R 37 II. — 44—62 OLehrer d. Math. u. d. Naturwiss. an d. Forstklassen d. Gymn. u. 62—65 ausseretatm. Lehrer am Gymn. in Mitau, 65—73 Mitglied d. Rigaschen Zensurkomitees, 73—79 OLehrer d. Math. am Gymn. in Arensburg. Lebte seit 79 pens. in Mitau. † Ummeljocki 20. II 87. ∞ 45 Berta Germann († 76), T. d. Rigaschen Bürgerm. Frdr.
514. (3730) v. **Broszniowsky**, Klemens Justin Karl. *Behnen 21. XI 18. S. d. verabsch. Rittmeisters in österreichischen Diensten Faustin. 33—37 Gymn. ill. — med. 37 II—43. Arzt. R 37 II. KV. — 43—47 Ordinator am Mil.-Hosp. in Dmitriew (G. Kursk), wurde 47 Bataill.-Arzt d. Kabardiner-Jäger-Reg. in Kaukasien, 56 Oberchirurg bei d. kaukasischen Armee. 61—63 zur weiteren Ausbildung ins Ausland abdelegiert. 64 Oberarzt d. Mil.-Hosp. in Tiflis, 65—74 Geh. d. Mediz.-Insp. u. 74—79 Mediz.-Insp. d. kaukasischen Mil.-Bezirks, 79—81 Mitglied d. Mil.-Med.-Rats in Petersburg. Dr. med. Geh.-R. † 6. III 81. ∞ I 56 Adelh. Karol. Schlieps, Schw. v. Julius (575). II 61 Joh. Schlieps († 97), Schw. d. Vorigen.
515. (3731) **Seraphim**, Julius. *Mitau 25. XI 14. Stiefbr. v. Ernst (127). 29—37 Gymn. ill. — jur. 37 II—42. grad. Stud. R 37 II. KV. — 43—67 Aktuar d. Hptm.-Ger. in Grobin, Distriktsinsp. d. kurl. Akziseverwaltung daselbst, 78—82 Gehilfe d. Sekr. d. kurl. Akziseverwaltung in Mitau. † 23. VI 82. ∞ I 45 Ida Szonn († 62), T. v. Frdr. (121). II 63 Wilh. Reichwald († 05), T. d. Hasenpöthschens Kreisarztes Wilh.
516. (3735) (**Proctor**, Karl Heinr. Edmund.) *Mitau 10. IV 15. S. d. Sekr. d. kurl. OHofger. Heinr. 29—37 Gymn. ill. — theol. 37 II—43. grad. Stud. 45. R 38 I. E 40 I. — 47—56 Pastor in Kruthen, 56—58 dtsh. Pastor in Durben, 58—65 Pastor in Nord-Durben. † 12. XI 65. ∞ 47 Natalie Fabian († 95), T. d. Oberförsters in Kandau Frdr.
517. (3755) **Schulz**, Karl Konst. Konr. Lionel. *Szaimen 26. II 18. S. d. Pastors Dr. Karl Dietr. Ehregott, Vetter v. Konr. (189). 30—37 Gymn. ill. — theol. 37 II—42. grad. Stud. R 37 II. Ch, VB. — 42—49 Vorsteher e. Privat-Lehr- u. Pensionsanstalt in Mitau. † 17. XI 49. ∞ 44 Joh. Bursy († 81), T. v. Karl (144). (∞ 55 Rud. Postel, † 89, Organist in Mitau).
518. (3756) v. **Rauch**, Karl Adolf. *Lautensee 16. XI 18. S. d. Oberstleutnants in Nowgorod Karl Frdr. 33—37 Gouv.-Gymn. in Reval. — med. 37 II—43. Arzt. R 37 II. — Arzt im Gouv. Cherson. † Wildbad 22. IX 61.

I. Sem. 1838.

519. (3767) (**Reinke**, Friedrich Wilhelm.) *Windau 16. VIII 20. S. d. Kaufm. Frdr. Raupachsche Schule in Dorpat. Aufn.-Ex. — cam. 38 I—41. R 38 I. E 39 II. — 43—46 Lehrer am Gymn. in Wilna, 46—48 am Gymn. in Pinsk, 48—52 an d. Kreisschule in Lida (G. Wilna), 52—54 an d. Kreisschule in

- Jakobstadt, darauf im Gouv. Podolien. † Jurkowski bei Mohilew 3. III 60. ∞ Emma Zimmermann, T. e. Kaufm. in Riga (∞ einen Polen).
520. (3770) (v. Szonn, Eberh. Rudolf.) *Grobin 9. XI 19. S. v. Frdr. (121). 36—37 im Pastorat Dalbingen unterr. Aufn.-Ex. — jur. 38 I—41. R 38 I. E 40 I. — Militär, als Kapitän verabsch. Beim Kadettenkorps in Kiew angestellt. 62—66 Distriktsinsp. d. Akziseverw. in Grobin, 66—69 Bezirksinsp. in Libau. † 17. III 69. ∞
521. (3771) **Hugenberger**, Karl Joh. Albert. *Pilten 6. I 20. S. v. Peter (13). Häusl. Unterr. Aufn.-Ex. — med. 38 I—42. Arzt. R 38 I. KV, ER. — Arzt d. Grenad.-Reg. «Fürst Suworow», d. Regiments «Kaiser von Östreich», d. Moskauschen L.-G.-Reg., Oberarzt d. Grenad.-Sappeur-Bataillons in Nowgorod. † Medwed (G. Nowgorod) 22. IX 68. ☉
522. (3785) **Krause**, Julius Theod. *Livorno 30. VIII 18. S. d. Kaufm. in Petersburg Martin. Aufn.-Ex. cam. 38 I—39 I, oec. 39 II—41 II, 43 II—44 I. grad. Stud. R 38 I. — HLehrer in Livland, später Militär. †
523. (3797) v. **Paucker**, Karl Heinr. Joh. *Mitau 7. XII 20. S. d. Professors am Gymn. ill. Magnus Georg (Alb. Acad. 198). 33—37 Gymn. ill. — philol. 38 I—42 II, Cand. philol. 44, Mag. philol. 50, Dr. philol. 70. R. 38 I. — 42 OLehrerex. (lat. u. griech. Spr.). Stud. 44—47 in Berlin, 47—50 zu Studienzwecken in Dorpat. 50—61 OLehrer d. griech. Spr. am Gymn. in Mitau, 55—61 auch Sekr. d. kurl. Ges. für Lit. u. Kunst, 61—75 ordentl. Professor d. altklass. Philologie a. d. Univ. Dorpat, 72—75 auch Dekan d. hist.-phil. Fakultät u. 67—73 Direktor d. Univ.-Bibliothek, 75—78 kurl. u. 78—80 estl. Gouv.-Schulendirektor. Lebte seit 80 pens. in Reval. Verfasser zahlr. Abhandl. zur lat. Lexikographie. St.-R. † 7. VIII 83. ∞ 72 Elise v. Baggehufwudt († 20), T. v. Gust. a. Woibifer. (∞ 01 Pastor in Reval Anton Haller, † 05.)
524. (3798) **Lundberg**, Emil Andr. Florentin. *Buschhof 28. III 19 Br. v. Theod. (467). Häusl. Unterr., Gouv.-Gymn. in Riga. — theol. 38 I—43, grad. Stud. 45. R 38 I. O, Ch, VB. — 45—50 HLehrer im Pastorat Buschhof, 50—51 Pastor-Adj. u. 51—83 Pastor in Amboten. † 7. X 83. ∞ 51 Bar. Joh. v. Kleist († 91), T. d. Oberrats Alex.
525. (3807) (**Grosset**, Theodor Wilh.) *Puhmien 17. XII 15. S. d. Ökonomschreibers Chrn. Leonh. Häusl. Unterr. Aufn.-Ex. — cam. 38 I—40 I, jur. 40 II—43 I, Cand. jur. R 38 I. E 38 II. — 44—47 OHofger.-Adv. u. 47—66 Stadtsekr. in Tuckum. † 12. IV 66. ∞ 48 Olga Calezki († 04), T. d. OHofger.-Adv. in Tuckum Karl.
526. (3823) **Rosenberger**, Adolf Otto Wilh. *Frauenburg 17. X 17. S. v. Otto (3). Häusl. Unterr. Aufn.-Ex. — phil. 38 I, theol. 38 II—42 II, grad. Stud. 44. R 39 I. — 44—47 HLehrer im Pastorat Kabillen, 48—52 Pastor-Adj. u. 52—84 Pastor in Grösen. † 20. X 84. ☉
527. (3824) **Rosenberger**, Otto Frdr. Heinr. Karl. *Frauenburg 19. VII 19. S. v. Otto (3). Häusl. Unterr. Aufn.-Ex. — phil. 38 I, theol. 38 II—42 II, grad. Stud. 44. R 39 I. — 44—47 HLehrer in Luttringen, 48—52 Pastor-Adj. u. 52—54 Pastor-Vikar in Frauenburg, 55—58 Pastor Vikar in Nerft u. 59—61 in Neu-Autz, 61—85 Pastor in Ringen. † 19. V 85. ☉

II. Sem. 1838.

528. (3836) **Stuckey**, Georg Albert. *Petersburg 10. VI (2. V?) 17. S. d. aus England stammenden Kaufm. Georg Alb. 33—37 in d. Hollingerschen Apoth. in Petersburg. 38 Apoth.-Gehilfe. — pharm. 38 II—40. R 40 I. — Apotheker in Petersburg, Lehrer am Kadettenkorps in Polozk. Lebte in Petersburg. † 12. XI 87. ∞

529. (3856) **Bar. Schlippenbach**, Jakob Hermann. *Neu-Subbath 3.V 16. S. v. Pet. Jak. (41). 32—38 Gouv.-Gymn. in Riga. — jur. 38 II—42, grad. Stud. R 38 II. Ch, VB, ER. — 43—44 Kanzlist d. kurl. OHofger., 44—47 Gehilfe d. Bauskeschen Bezirksinsp. d. Reichsdomänen, 47—76 Ass. d. Hptm.-Ger. in Friedrichstadt. † 6.VI 76. ∞ 45 Alide v. Hofland, T. d. Zolldirektor in Arensburg Joh. Ernst.
530. (3863) (v. **Kleinenberg**, Julius Eduard Herm.) *Petersburg 7.III 19. S. v. Joh. (1). 29—36 Radloffsche Schule bei Dorpat, 36—38 Gymn. in Dorpat. — med. 38 II—43, Arzt 45. R 38 II. O, KV, E 41 II. — Gehilfe d. Oberarztes d. Mil.-Hospitals in Moskau, auch Lehrer an d. Feldscherschule d. Puppillenkonseils, 80 verabsch. Prakt. Arzt in Moskau. Dr. med. d. Univ. Moskau. Geh.-R. † 24.VIII 96. ∞ Barbara Föhl.
531. (3866) **Andree**, Karl Wilhelm Heinr. *Mitau 2.XI 20. S. d. Obersekr. d. kurl. OHofger. Frdr. Wilh. Aufn.-Ex. — jur. 38 II—42, grad. Stud. 46. R. 38 II. — 45—49 Kanzleibeamter, 49—58 Sekr. u. 58—60 Obersekr. d. kurl. OHofger., 61—62 Archivar in d. Kanzlei d. Gen.-Gouv. in Riga, 62—67 ält. Gehilfe d. Bezirksinsp. d. livl. Akziseverwaltung in Werro u. 67—68 in Riga, 70—83 Archivar beim Landgericht in Riga. Lebte im Pastorat Kursieten. † Riga 90. ∞ 49 Wilh. Joh. Pychlau († 64), T. d. Kaufm. in Riga Andr. Aug.

I. Sem. 1839.

532. (3899) v. **Kienitz**, Johann Frdr. Balth. *Pleppen 23.VII 17 Br. v. Richard (329). 34—38 Gouv.-Gymn. in Riga. — theol. 39 I—44. R 39 I. Ch. — Privatlehrer, dann Klasseninspektor in Petersburg. Lehrer in New-York. † 61. ∞ v. Kuhn aus Petersburg.
533. (3903) **Rochlitz**, Wilhelm Karl Frdr. *Mitau 3.VII 19. S. d. Sekr. d. kurl. OHofger. Wilh. 34—38 Gouv.-Gymn. in Mitau. — med. 39 I—41 I, jur. 41 I—43, grad. Stud. R 39 I. KV, VB, ER, Ch. — 44 Kanzleibeamter d. kurl. OHofger., 45—51 Tischvorsteher d. Forstabt. d. kurl. Domänenhofs, 51—59 Sekr. d. Ökonomieabt. d. balt. Domänenhofs, Gehilfe d. Obersekr. d. livl. Gouv.-Reg. Lebte seit 68 verabsch. in Deutschl. u. Meran. † Stuttgart 9.VIII n. St. 83. ©
534. (3933) **Ottho**, Theodor Ulr. Joh. *Popen 6.XI 19. S. d. Verwalters v. Popen Frdr. Kas. Girgensohnsche Schule in Dorpat. Aufn.-Ex. — theol. 39 I—44, 46, grad. Stud. 46. R 39 I. E 46 II. R 83. — HLehrer in Orgishof u. Ropkoi. 55 OLehrerex. 55—60 OLehrer d. Rel. an d. Ritter- u. Dom-Schule in Reval, 60—67 Pastor-Adj. u. 67—87 Nachmittagsprediger an d. Annen-Kirche in Petersburg, zugleich Rel.-Lehrer an d. Annen-Schule, d. Smolna-Stift u. d. 7. Gymn. Lebte seit 91 emer. in Dorpat. † 2.I 01. ∞ 55 Math. Siegfried († 79), Schw. v. Emil (709).
535. (3935) **Günther**, Ludwig Bernh. *Libau 20.I 22. Br. v. Frdr. (495). Privatunterr. in Libau, 37—38 Girgensohnsche Schule in Dorpat. Aufn.-Ex. — jur. 39 I—42, 47, grad. Stud. R 39 I. O, Ch, ER, VB. — 48—50 Archivar d. Magistrats u. Notar. publ. in Libau. † 17.V 50. ∞ 49 Franziska Wilpert († 73), Schw. v. Ed. (443).

II. Sem. 1839.

536. (3978) (**Adolphi**, Ferdinand Konr. Heinr.) *Mangen 20.VII 20. S. d. Apoth. in Goldingen Joh. Karl, Neffe v. Wilh. (74). Privatunterr. in Goldingen, Gouv.-Gymn. in Mitau. Aufn.-Ex. — oec. 39 II—44. R 39 II. E 40 I. (Wurde Estone.) — HLehrer, dann Landwirt in Eckhof (Kr. Tuckum). † 55.

537. (3995) **(Solbrig, August.)** *Jakobstadt 4. IX 22. Br. v. Theod. (335). Aufn.-Ex. — math. 39 II—45. R 40 I. E 41 II. — Privatlehrer in Dorpat, dann HLehrer in Tellerhof. † Dorpat III 83.
538. (4004) **Kupfner, Frdr. (Fedor) Wilh.** *Zabeln 20. III 21. S. v. Karl (119). Privatsch. in Kandau, 36—38 Gymn. in Dorpat. — med. 39 II—44, Arzt. R 39 II. O, KV, Ch, ER. — Arzt in Tuckum, 47—55 in Edwahlen u. 55—79 in Goldingen. † 30. XI 79. ∞ 46 Antonie v. Jakimowicz († 03), T. d. Obristen Joseph.
539. (4005) **(v. Horn, Otto Georg Joh.)** *Goldingen 26. VI 19. S. d. Registrators Joh. Reinh. 35—39 Gymn. in Dorpat. — jur. 39 II—44, Cand. jur. R 39 II. E 43 I. — 45—52 Leutnant d. Inf.-Reg. «König von Neapel». 52—53 Gehilfe d. Obersekr. u. 53—65 Sekr. d. kurl. Gouv.-Regierung, 65—74 Chef d. Revisionsabt. u. 74—82 Präsident d. kurl. Kameralhofs. Lebte verabsch. in Mitau. Wirkl. St.-R. † 23. II 94. ∞ 59 Sophie Ucke († 88), T. d. Arrend. Chrn. Gottl.
540. (4008) **Stavenhagen, Karl Benj.** *Strandhof 7. V 21. S. d. Besitzers v. Strandhof Benj., Vetter v. Herm. (357). Goldmannsche Schule in Hasenpöth, 38—39 Raupachsche Schule in Dorpat. Aufn.-Ex. — med 39 II—40. R 39 II. O. — Stud. in Königsberg (Königsb. Normanne), Kiel, Prag u. Halle. 48 Arztex. in Petersburg. Arzt in Goldingen, dann in Sutzen, Besitzer v. Strandhof, Arrend. v. Ranken, zugleich Arzt auf diesen Gütern, 65—01 Arzt in Talsen. † 9. III 01. ∞ 49 Charl. Harff († 89), T. v. Georg (78).
541. (4039) **Mühlendorff, Siegfr. Benjamin Leop.** *Königsberg 9. VIII n. St. 14. S. d. Schuhmacherm. Joh. Gottfr. Franz. Schule u. Seminar daselbst. Lehrer in Preussen (Rastenburg, Heilsberg u. Wormditt), HLehrerex. in Mitau, seit 36 HLehrer in Neuhausen. Aufn.-Ex. philol. 40 I, theol. 40 I—44 II, grad. Stud. R 40 II. KV. — Als Stud. Lehrer an d. Muischelschen Schule in Dorpat, 44—46 HLehrer in Bauske, 46—64 Pastor in Birsen u. 64—88 in Dubena. † 26. X 88. ∞ 48 Joh. Tiling († 16), T. v. Wilh. (158).
542. (4049) **Melchor, Alexander.** *Petersburg 23. V 19. S. d. Ausländers Alex. 36—37 Gymn. in Dorpat, Raupachsche Schule daselbst. Aufn.-Ex. — oec. 40 I—40 II. R 40 I. O. — Privatlehrer in Livland, dann im Gouv. Kiew. †

II. Sem. 1840.

543. (4064) **(Hachmeister, Karl Friedrich Adolf.)** *Mitau 17. III 21. S. d. aus Klaustal gebürt. Kantors in Mitau, spät. Organisten in Riga Georg. 35—40 Gouv.-Gymn. in Riga. — theol. 40 II—41. R 40 II. E 40 II. — † Forstei Goldingen IX 42.
544. (4065) **Hechel, Karl Frdr. Otto.** *Bersohn 25. I 19. S. d. aus Preussen eingewand. Landwirts Frdr. Wilh. 33—40 Gouv.-Gymn. in Riga. — phil. 40 II—45. R 41 II. — 46 wiss. Gymn.-Lehrer, 48 OLehrer d. hist. Wissensch., 52 Dr. phil. d. Univ. Königsb. Privatlehrer in Dorpat, zwischendurch 50—55 Vorsteher e. Privat-Lehr- u. Pensionsanstalt in Mitau, 62—63 Redakteur des «Inland». Lebte in Riga, darauf in Dorpat. Verfasser math. Lehrbücher. † Dorpat 26. V 97. ∞ 50 Adele Chardon († 15), T. d. franz. Sprachlehrers in Mitau Antoine.
545. (4066) **Vogel, Julius Ernst.** *Tergeln 1. VII 21. S. d. aus Kur-Hessen eingewand. Verwalters v. Stenden Wilh. Gottfr. 36—40 Gouv.-Gymn. in Riga. — philol. 40 II—45, Cand. philol. 47. R 40 II. — Absolvierte den Kursus am päd.-philol. Seminar in Dorpat. 47—48 wissenschaftlicher Lehrer u. 48—78 OLehrer der Lat. Spr. am Gouv.-Gymn. in Mitau, 69—78 auch Inspektor desselben, 78—89 kurl. Gouv.-Schuldirektor u. Direktor

- des Mitauschen Gymn. Lebte seit 89 emer. in Mitau. Wirkl. St.-R. † Nurmis 17. III 08. ∞ 47 Charl. Wieprecht († 80), T. d. Kaufm. in Riga Karl Ferd.
546. (4068) **Bar. v. der Brüggén**, Eduard Alex. Magnus Theophil. * Arishof 4. I 22. S. v. Julius a. Arishof (Heid. u. Jen. Cur., Alb. Acad. 361). 36—40 Gouv.-Gymn. in Mitau. — jur. 40 II—42. R 41 I. — Stud. in Berlin. 46—52 Ass. d. Hptm.-Ger. in Grobin, 52—56 Ass. d. OHptm.-Ger. in Mitau, 56—59 Hauptm. in Grobin, 59—62 OHauptm. in Mitau, 62—75 Rat d. kurl. OHofger., 75—79 Landmarschall, 79—87 Kanzler, 87—89 Landhofmeister. Zugleich welt. Beisitzer u. 68—90 Präsident d. kurl. Konsistoriums, fünfmal Landbotenmarschall, dreimal Direktor der brüderl. Konferenzen, 25 J. Präsident d. Ges. für Lit. u. Kunst, seit 91 Direktor d. Mitauschen Bezirkskomitees d. ev.-luth. Unterstützungskasse. † Mitau 25. I 96. ©
547. (4070) (**Bar. Bistram**, Adolf Boguslaus Georg.) * Daudzegir (G. Wilna) 15. VII 22. S. v. Frommh. Alex. a. Waddax u. Daudzegir. 36—40 Gouv.-Gymn. in Mitau. — dipl. 40 II—45 II, Cand. dipl. R 40 II. O, Ch, ER. E 44 II. — 46—50 Beamter zu bes. Aufträgen beim kurl. Domänenhof, 57—63 Tuckumscher u. 63—65 Mitauscher Kreismarschall. Seit 59 Majoratsherr auf Waddax. † Mitau 21. IV 65. ∞ 53 Gräfin Klothilde v. Kreutz († 06), T. d. Generals der Kavallerie Zyprian.
548. (4086) (**v. Kienitz**, William Joachim.) * Pleppen 10. IV 20. Br. v. Rich. (329). 36—40 Gouv.-Gymn. in Riga. — jur. 40 II—44, grad. Stud. R 41 I. E 45 II. — Tischvorsteher d. kurl. Domänenhofs, Inspektor d. Bauskeschen, dann d. Mitauschen Bezirksverw. d. Reichsdomänen, 62—86 Gehilfe d. Dirigierenden d. kurl. Akziseverw. in Mitau, Beamter 5. Klasse zu bes. Aufträgen beim Finanzministerium. Lebte seit 86 verabschiedet in Zelmenecken u. seit 93 in Mitau. Wirkl. St.-R. † 18. VIII 00. ∞ 51 Dor. Reichwald geb. Kienitz, Schw. v. Oskar (483), Witwe des Kreisarztes in Hasenpoth Gottl. Wilh. R († 35).
549. (4092) **Kleinenberg**, Wilh. Julius. * Zirau 30. V 21. S. v. Wilh. (36). 35—39 Strausssche Schule in Hasenpoth, 39—40 Privatunterr. in Mitau. Aufn.-Ex. — med. 40 II—45, Arzt 53. R 41 I. — Arzt in Halbstadt (G. Taurien), in den Mennoniten-Kolonien, in Charkow. †. ∞ 54 Hel. Dor. Steinhäuser, T. d. Konditors in Dorpat Karl Frdr.
550. (4094) **Loewenstein**, Fabian Wilhelm. * Mitau 20. IV 20. S. d. Kaufm. Gust. Gabr. Stud. 39—40 in Moskau Med. — jur. 40 II—44. R 40 II. Ch, ER. — † als Stud. Werro 16. VI 44.
551. (4105) **Döllen**, Joh. Aug. Heinrich. * Mitau 14. VII 22. Br. v. Frdr. (404). Schule s. Vaters, Gouv.-Gymn. in Mitau, Girgensohnsches Gymn. in Dorpat. — oec. 40 II—41. R 40 II. O. — † als Stud. Dorpat 12. IV 41 (Schlägermensur).
552. (4107) **Kolb**, Hermann Eberh. * Goldingen 11. XI 22. S. v. Herm. (45). 32—40 Strausssche Schule in Hasenpoth. Aufn.-Ex. — med. 40 II—41 II, oec. 42 I—44, Cand. oec. R 40 II. — Diente im Radetzky'schen Husaren-Reg. bis zum Rittmeister, als solcher Lehrer am Kadettenkorps in Brest-Litowsk, darauf Oberstleutnant der inneren Wache in Petersburg. † um 80.
553. (4108) **Wilpert**, Karl Hans. * Siuxt 25. XI 20. Br. v. Ed. (443). Häusl. Unterr. Aufn.-Ex. — theol. 40 II—45, grad. Stud. Ft 43 II. — 45—47 HLehrer im Elternhause. 48—50 Pastor-Adj. u. 50—95 Pastor in Siuxt. Lebte seit 95 emer. daselbst. † 29. X 01. ∞ 49 Jenni Günther († 04), Schw. v. Frdr. (495).
554. (4114) **v. Claus**, Karl Otto Eduard. * Jakobstadt 27. III 23. S. d. Stadtsekr. Joh. Gottl. 35—37 Kreissch. in Jakobstadt, 37—39 Girgensohnsches Gymn. in Dorpat. Aufn.-Ex. — hist. 40 II, theol. 40—45, grad. Stud. R 40 II.

- Ch, ER, VB. — 46—50 HLehrer im lett. Pastorat Durben, 51—96 Pastor in Sickeln. † 10. IV 96. ∞ 51 Elisabeth Wagner († 15), T. v. Karl (162).
555. (4119) **Konradi**, Karl Julian Theod. *Alt-Grünwald 23. II 18. S. d. Leutnants a. D. Joh. 34—38 Gouv.-Gymn. in Mitau. — med. 40 II—45, Arzt. R 40 II. Ch, ER, VB. — Ordinator, dann Oberarzt am Mil.-Hospital in Dünaburg, Divisionsarzt daselbst, dann in Mohilew, Oberarzt am Mil.-Hospital in Wilna. Wirkl. St.-R. † 5. XII 81. ∞
556. (4121) (v. **Kienitz**, Guido Röttiger Jak.) *Zelmeneeken 13. II 21. Br. v. Oskar (483). 2 J. v. Pastor Feldmann in Kursieten unterr. Aufn.-Ex. — oec. 40 II—42. R 40 II. E 40 II. — Ulanenoffizier, Inspektor d. Mil.-Hospital in Suwalki, dann in Lublin, 84 als Oberst verabsch. † Lublin 18. VII 00. ∞ e. Polin (Kasimira . . .)
557. (4124) **Hachfield**, Bernhard Joh. Theod. *Dorpat 3. III 23. S. d. aus d. Königr. Hannover eingewand. OLehrers am Gymn. in Dorpat Wilh. 34—35 Gymn. in Dorpat, Girgensohnsches Gymn. daselbst. Aufn.-Ex. — phil. 49 II—45. R 43 II. — HLehrer im Pastorat Neuenburg, 50—72 Vorsteher e. Privat-Lehr- u. Pensionsanstalt in Mitau, 73—77 wissenschaftl. Lehrer am Stadtgymn. in Riga. Lebte in Mitau. † 24. XI 79. ∞ I 50 Joh. Bernewitz († 54), Schw. v. Karl (489). II 57 Agnes Kupffer († 04), T. d. Gutsbesitzers Max.
558. (4129) **Bar. Engelhardt**, Arthur Karl. *Gury (G. Wilna) 7. V 23. Br. v. Alf. (508). Privatunterr. in Mitau. Aufn.-Ex. — dipl. 40 II—44, Cand. dipl. 46. R 40 II. ER, Ch. — 48—58 Friedensrichter u. 58—60 Kreisrichter in Illuxt, 60—62 Sekr. in d. Kanzlei d. Gen.-Gouv. in Riga. † Dubbeln 17. VIII 62. ∞ 50 Bar. Aug. v. Vietinghoff († 07), T. d. Bezirksinsp. in Tuckum Theod.
559. (4132) **Adolphi**, Johannes Otto Theophil. *Mangen 25. VII 20. Br. v. Ferd. (536). Häusl. Unterr. Aufn.-Ex. — oec. 40 II—42. R 41 I. KV. — Landwirt in Dorotheenhof, später Landwirt u. Förster im Süden d. russ. Reiches. † um 94.

I. Sem. 1841.

560. (4148) (**Kupffer**, Leonh. Wilh. Alfons.) *Mitau 20. VIII 18. S. d. Kaufm. Jul. Chrph., Neffe v. Karl Heinr. (9). Döllensche, dann Pflingstenschule u. 36—40 Gouv.-Gymn. in Mitau. — theol. 41 I—45, grad. Stud. R 41 I. E 41 II. — HLehrer in Senten, 49—51 Pastor-Adj. u. 51—52 Pastor-Vikar in Tuckum, 54—75 Pastor in Frauenburg. † 17. III 75. ©
561. (4149) (**Feyerabend**, Max Joh.) *Klein-Friedrichshof 21. X 21. S. d. Arrend. Cand. jur. Frdr. Bernh. (Heid. u. Jen. Cur.). 31—32 Privatsch. in Zabeln, 33—40 Gouv.-Gymn. in Mitau. — theol. 41 I—45, grad. Stud. R 41 I. E 41 II. — 45—47 HLehrer in Poperwahlen, 48—57 Divisionsprediger in Dünaburg, 57—96 Pastor in Kaltenbrunn, 71—83 auch stellv. in Illuxt. † 21. I 96. ∞ 55 Rosamunde v. Konopak, T. d. Platzkommandanten v. Dünaburg Joh.
562. (4150) **Seiler**, Karl Georg. *Mitau 20. II 21. S. d. Kaufm. Karl Georg. 32—40 Gouv.-Gymn. in Mitau. — philol. 41 I, theol. 41—45 I, grad. Stud. R 41 I. E 41 II. R 83. — HLehrer (Pastorat Barbern, 2 J. bei Past. Neander in Mitau), 47—54 Pastor in Angern, 54—95 Pastor d. lett. Gemeinde in Bauske. † 6. VII 95. ∞ 56 Emilie Luise Tiling († 10), T. v. Wilh. (158).
563. (4151) (**Ucksche**, Frdr. Gerhard.) *Mitau 1. II 16. S. d. Fuhrmanns Georg. 31—40 Gouv.-Gymn. in Mitau. — oec. 41 I—46. R 41 I. E 41 I. — Telegraphenbeamter, Chef e. Eisenbahnstation in Russl., Arrend. in Kurl. † Nizza 13. VII 74. ∞ 66 Franziska v. Kalinkowsky.

564. (4160) **Rehmann**, Karl Eduard Adolf. *Goldingen 30. VII 19. S. d. Kaufm. Joh. 34—40 Gouv.-Gymn. in Mitau. — jur. 41 I—46, grad. Stud. 48. R 41 II. O, KV, ER. — 48—50 Tischvorsteher d. kurl. Kameralhofs, 50—62 Sekr. d. kurl. Kollegiums d. allg. Fürsorge in Mitau. † 4. VI 62. ∞ I 50 Marie Oechs († 51), T. d. Porträtmalers Joseph. II 58 Elisabeth Westermann († 04), Schw. v. Wilh. (874).
565. (4161) (**Seraphim**, Joh. Theodor.) *Hasenpoth 12. XI 21. S. v. Ernst (127). Strausssche Schule in Hasenpoth. — jur. 41 I—44 II, Cand. jur. R 41 I. E 41 II. — 44—45 Auskultant u. 45—51 Protokollist d. OHptm.-Ger. in Hasenpoth, 50—51 auch Kreisfiskal, 51—71 OHofger.-Adv. daselbst. † 24. VII 71. ∞ 55 Elisabeth Balfour († 85), T. v. John a. Paddern.
566. (4164) **Harmsen**, Franz Heinr. *Libau 6. X 20. S. d. Kaufm. William Frdr., e. Vettors v. William (83). Gouv.-Gymn. in Mitau, Girgensohnsches Gymn. in Dorpat. Aufn.-Ex. — philol. 41 I—45. R 41 I. E 41 II. R 83. — OLehrerex. in d. Geogr. u. Gesch., 46—61 wiss. Lehrer an d. Kreissch. u. 61—85 OLehrer d. hist. Wiss. u. d. dtsh. Spr. am Gymn. in Libau. Lebte emer. daselbst. † 20. VII 99. ∞ 47 Emilie Biedermann († 03), T. d. OLehrers in Dorpat Ferd.
567. (4178) (**van Beuningen**, Konrad Josua.) *Klievenhof 11. I 20. S. d. aus Danzig gebürt. Arztes Alfred. Döllensche Schule u. Gouv.-Gymn. in Mitau. Aufn.-Ex. — cam. 41 I—II, theol. 42 I—45 I, grad. Stud. R 41 I. O. E 41 II. — 46—62 Pastor in Edsen u. 63—77 in Schleck. Lebte seit 77 emer. in Goldingen. † 9. VII 98. ∞ 47 Konstanze Sokolowsky († 11), T. d. OLehrers in Dorpat Paul.
568. (4197) (**Cramer**, Heinr. Adalbert.) *Hasenpoth 14. IX 21. S. d. OHofger.-Adv. Georg (Alb. Acad. 293). Strausssche Schule in Hasenpoth, Schule d. Pastors Kriegsmann in Lippaicken. Aufn.-Ex. — cam. 41 I—II, jur. 42 I—44 II, Cand. jur. R 41 I. E 41 II. — 45—48 OHofger.-Adv. in Mitau u. 48—57 in Hasenpoth. † 16. XII 57. ∞ 53 Bar. Klothilde v. Heyking († 06), T. v. Peter (152).

II. Sem. 1841.

569. (4215) **Eichler**, Ernst George Franz. *Kraslau 19. VII 23. S. v. Ernst (42). 33—41 Anstalt Birkenruh. Aufn.-Ex. — med. 41 II—46, Arzt 50. R 41 II. — Ordinator an Militärhospitälern: 50—53 in Dünaburg, 53—55 in Nowogeorgiewsk u. Warschau, 55—58 in Dünaburg, 58—63 in Helsingfors u. Sweaborg, 63 in Dünamünde. Lebte seit 63 verabsch. in Kraslau. † 7. I 87. ∞ 50 (51?) Bar. Ernest. v. Schlippenbach († um 90), T. v. Peter (41).
570. (4226) **Odin**, Jeannot. *Barbern 12. II 23. S. d. Arrend. Andr. Schmidtsche Schule in Mitau u. Raupachsche in Dorpat. Aufn.-Ex. oec. 41 II—42, med. 42—48, Dr. med. 49. R 41 II. — Assistent an d. Univ.-Klinik in Dorpat, 48 Arzt u. 49—55 Bezirks- u. stellv. Stadtarzt in Friedrichstadt, 55—70 Arzt in Dondangen, 70—86 Ökonomiearzt in Blieden u. Kabillen, in den Sommern 78—80 auch Badearzt in Kemmern. † 11. X 86. ∞ Emmi Kleinenberg († 79), Schw. v. Karl (666).
571. (4237) **Riemschneider**, Alfons Ferd. Heinr. Adolf. *Kabillen 10. XII 22. S. d. aus Zwätzen bei Jena gebürt. HLehrers in Kabillen Dr. phil. Adolf. Im Pastorat Neuenburg unterr. Aufn.-Ex. — phil. 41 II, jur. 42 I—46, Cand. jur. R 41 II. — 47—49 Kanzleibeamter d. kurl. Gouv.-Verw., 49—51 Buchhalter d. Stadtkämmerei in Mitau, 51—53 Sekr. d. kurl. OHofger. u. 53—64 d. kurl. Gouv.-Regierung, auch Anwalt d. kurl. Domänenhofs, 64—76 Ass. u. 76—84 Rat d. kurl. Gouv.-Regierung. St.-R. † 12. X 84. ©

572. (4240) **Schwartz**, Reinh. Wilh. Arnold. *Riga 15. VII 23. S. d. aus Hannover stammenden Steinmetzen Wilh. Komprechtsche Schule u. 38—41 Gouv.-Gymn. in Riga. — phil. 41 II—45. R 41 II. — 45—48 HLehrer in Pernaue, 48—91 wissensch. Lehrer u. 59—91 auch Inspektor d. Gouv.-Gymn. in Riga. Lebte seit 91 verabsch. daselbst. † 24. IV 93. ∞ Emilie Gerstfeldt († 04), T. d. Arrend. Joh. Phil.
573. (4242) **Bidder**, Alex. August. *Laudohn 18. VII 23. Br. v. Frdr. (374). 37—39 Girgensohnsche Schule u. 40—41 Gymn. in Dorpat. — med. 41 II—46, Dr. med. 47, Kreisarzt 47, Akkoucheur 49. R 41 II. — 47 Assist. an der gynäkol., darauf an d. therapeut. Klinik in Dorpat, 47—88 prakt. Arzt in Mitau, zugleich 48—67 jüing. Arzt an d. Anstalten d. Kollegiums d. allg. Fürsorge, 67—69 Akkoucheur d. kurl. Mediz.-Verwaltung u. 70—83 Gehilfe d. kurl. Mediz.-Inspektors. Lebte verabsch. in Mitau. † 11. VIII 95. ∞ I 49 Emilie v. Villon († 50), T. d. Forstmeisters Karl a. Bersebeck. II 52 Emmi Vorkampff-Laue († 05), Schw. v. Gustav (658).
574. (4255) **Rust**, Herm. Konr. Wilhelm. *Mitau 11. VI 19. S. d. Kaufm. Konr. 30—41 Gouv.-Gymn. in Mitau. — phil. 41 II, theol. 41—46 II, grad. Stud. R 41 II. — 49—50 Pastor-Adj. u. 50—51 Pastor-Vikar d. lett. Gemeinde in Doblen, 51—79 Pastor in Zohden. † 16. II 79. ∞ 51 Leontine Amalie Schubbe († 07), T. d. Pastors in Talkhof Adam.
575. (4266) **Schlieps**, Julius Gustav. *Peterhof 24. VIII 21. S. d. Arrend. Joh. Ulr. 35—41 Gouv.-Gymn. in Mitau. — oec. 41 II, jur. 41—46 II, Cand. jur. R 41 II. O, KV, Ch, ER, VB. — 52—58 Sekr.-Geh. u. Notar des Rats in Mitau, 58—61 Sekr. u. 61—75 ält. Sekr. d. kurl. Gouv.-Regierung, 52—76 auch Notar. publ. Besitzer v. Käshof u. Masbutt. † Käshof 18. I 76. ∞ 53 Marie Straus († 13), Schw. v. Emil (719).
576. (4267) (**Minkelde**, Robert Georg Nik.) *Mitau 20. IX 20. S. d. Zeichenlehrers an d. Kreisschule Reinh. (Alb. Acad. 746). 33—41 Gouv.-Gymn. in Mitau. — med. 41 II—46. R 41 II. E 45 I. — Junker im Ulanen-Reg. des Grossfürsten Konst. Nik. † 48.
577. (4270) **Ullmann**, Renatus Wilh. Ferd. *Mitau 19. I 20. S. d. Bierbrauers Samuel. Gouv.-Gymn. u. Privatunterricht. in Mitau. Aufn.-Ex. — dipl. 41 II—42 I, jur. 42 II—45 I, Cand. jur., Mag. jur. 50. R 44 I. Ch, ER. — 47—48 Auskultant am kurl. OHofger., 48—49 Aktuar d. Hptm.-Ger. in Friedrichstadt, 51—55 OHofger.-Adv. in Mitau. † Riga 30. IV 55. ∞ 52 Theophile Ivensenn († 15), Schw. v. Karl (812).
578. (4271) **Otto**, Karl Samuel. *Popen 5. I 21. Br. v. Theod. (534). 28—37 im Pastorat Preekuln unterr., 40—41 Raupachsche Schule in Dorpat. Aufn.-Ex. — oec. 41 II—45. R 41 II. — Schriftführer d. Bezirksverw. d. Reichsdomänen in Lemsal, Direktor e. Spiegelfabrik bei Moskau (Jelissaweta), Arrend. v. Nüggen, Gutsverw. im G. Witebsk, dann im G. Poltawa. † Nikolajewka (G. Poltawa) 9. II 79. ∞ Alex. Kymenthal, T. d. Arrend. v. Tellershof Andr.

I. Sem. 1842.

579. (4301) (**Harmsen**, Frdr. William.) *Libau 15. IV 22. Br. v. Franz (566). Von Past. Hugenberger in Pilten unterr., Gouv.-Gymn. in Mitau, 40—41 Gymn. in Dorpat. — med. 42 I—47, Dr. med. 48, Kreisarzt 67. R 42 I. O, KV, VB, Ch, ER, E 47 II. — 50—79 Arzt in Popen, 72—79 auch Windauscher Kreisarzt. † 9. VII 79. ∞ 55 Lisette Büttner († 14), Schw. v. Karl (733).
580. (4318) **Witte**, Adolf David. *Jakobstadt, 10. III 19. S. d. Posthalters Joh. Chrph. 35—41 Gouv.-Gymn. in Riga. — med. 42 I—46, Arzt. R 42 I. —

- Flottenarzt in Kronstadt, Arzt beim russ. Konsulat in Astrabad, ält. Arzt bei der Flotte des Kaspischen Meeres. Lebte in Woronesh. † 77.
581. (4320) **Hugenberger**, Theodor Ernst Aug. *Erwahlen I. VI 21. Br. v. Emil (512). 38—41 Gouv.-Gymn. in Mitau. — med. 42 I—47, Dr. med. 47. R 42 I. — 47—48 jüng. Arzt d. 10. Flottenequipage in Kronstadt, 48—54 jüng. Ordinator am Kalinkin-Marinehosp. in Petersburg, seit 50 auch Supernumerararzt u. seit 57 Professor d. Geburtshilfe an d. Gebär- u. Hebammenanstalt d. Grossfürstin Helene Pawlowna, 72—87 Direktor d. Hebammeninstituts am kaiserl. Findelhause in Moskau, zugleich 75—79 Präsident d. Kirchen- u. Schulrats d. Peter-Pauls-Gemeinde, 84—87 Präsident d. Moskuschen evang.-luth. Konsistoriums. 87 dem Ressort der Anstalten der Kaiserin Maria zugezählt, lebte in Riga. Geh.-R. Verfasser med. Arbeiten (Gynäkologie). Ehrenmitglied zahlreicher in- u. ausländ. gelehrten Gesellschaften. † Majorenhof 29. VI 91. ∞ I 52 Julie v. Rohrbeck. II 60 Charl. Peters-Steffenhagen († 16), T. v. Wilh. (222).
582. (4322) **Alfers**, August Frdr. Polykarp. *Mitau 14. VII 20. S. d. OHofger.-Adv. Frdr. Bernh. 34—41 Gouv.-Gymn. in Mitau. — philol. 42 I, theol. 42 I—46 II, grad. Stud. R 42 I. — 49—65 Pastor in Belowesh u. 65—83 in Orel. † 4. V 83.
583. (4324) **v. Dieterich**, Julius Chrn. Frdr. *Jumprauweeten 19. IX 22. Br. v. Theod. (413). 36—41 Gouv.-Gymn. in Mitau. — jur. 42 I—46, Cand. jur. R 43 I. — 47—48 u. 50—52 Protokollist d. OHptm.Ger. in Goldingen, 48—50 Aktuar d. Hptm.-Ger. in Friedrichstadt, 52—65 Stadtsekr. u. 65—89 Sekr. d. OHptm.-Ger. in Goldingen, auch Direktor d. Gefängnisses, Kreisfiskal u. stellv. Stadthaupt, 89—93 Sekr. d. Grundbuchabt. in Goldingen, auch Glied d. Waisenger. † 5. III 93. ∞ 60 Emilie v. Dieterich († 03), T. v. Theod. (413).

II. Sem. 1842.

584. (4349) **Meyer**, Theophil Friedrich Wilh. *Libau 21. V 23. S. d. aus Lübeck gebürtigen Elementarlehrers Gottl. Heinr. 38—42 Gouv.-Gymn. in Mitau. — theol. 42 II—46, Cand. theol. R 43 I. ER, Ch. — 47 HLehrer u. Kand. bei Past. Hugenberger in Pilten, 48—96 Pastor in Allendorf. Lebte 96—02 in Libau u. 02—11 in Wolmar. † 30. III 11. ∞ I 48 Kath. Wagner († 62), T. v. Karl (162). II 64 Mathilde Fraas († 11), T. d. Schneidern. in Pernau Joh. Chrph.
585. (4350) **Beeck**, Karl Frdr. *Libau 25. XI 21. S. d. Kaufm. Frdr. Wilh. 38—42 Gouv.-Gymn. in Mitau. — jur. 42 II—46. R 42 II. O, ER. — † Libau 7. V 47. ☉
586. (4355) (**Dolmatow**, Alexander.) *Libau 12. VIII 20. S. d. Majors a. D. Alex. Gouv.-Gymn. in Riga. Aufn.-Ex. — philol. 42 II—47, Cand. phil. R 43 I. Ch, ER, VB, E 47 II. — OLehrer d. lat. Sprache am Gymn. in Pleskau, 51—57 OLehrer d. griech. Spr. am Gouv.-Gymn. in Riga, Klassenaufseher an d. Rechtsschule in Petersburg, Vorsteher e. Erziehungsanstalt in Clarens (Schweiz), darauf e. Pension in Montreux-Territet. † Clarens VI 03. ∞ (e. Polin, Julie . . .)
587. (4358) **Zwingmann**, Karl Ferd. *Riga 18. V 20. S. d. Zimmermeisters Gotth. Theod. aus Preussen. 35—42 Gouv.-Gymn. in Riga. — med. 42 II—48, Arzt. R 43 I. KV, VB. — 48—53 Marinearzt, 53—57 Ordinator am Marinehosp. in Kronstadt, 57—66 Arzt an d. Goldwäschereien in Sibirien, seit 66 Arzt an d. Dampfmaschinenfabrik in Kronstadt, 75—85 auch Arzt am Untersuchungsgefängnis. † 9. V 85. ∞ 48 Olga Poorten († um 08), T. d. Kaufm. in Riga Herm.

588. (4362) **Svenson**, Gust. Ad. Oskar. *Zohden, 17. II 22. S. d. Pastors Ernst. Gouv.-Gymn. u. Privatunterr. in Mitau. Aufn.-Ex. — philol. 42 II, theol. 42—47, grad. Stud. R 43 II. — 47—50 HLehrer in Kurl., 50—84 Pastor in Egypten, bediente 78—84 auch d. Kirche in Demmen. † 5. V 84. ∞ I 50 Elise Konkordia Peakok († 74), T. d. Gutsverw. im G. Tambow Karl. II 79 Charl. Klingenberg († 05), T. e. Gutsbesitzers in Litauen.
589. (4369) (**Bar. Lieven**, Gustav Adolf.) *Okten 15. XI 24. S. v. Frdr. a. Okten. Gouv.-Gymn. in Mitau, Krümmersche Schule in Werro. Aufn.-Ex. — jur. 42 II—46, Cand. jur. 46. R. 42 II. E 43 I. — Stud. 46—47 in Heidelberg. 48—53 Ass. d. Doblenschen Kreisger. in Mitau, 53—54 Ass. d. kurl. Gouv.-Regierung, 54—72 Ritterschaftssek. in Mitau. † 17. I 72. ∞ 54 Helene Boltho v. Hohenbach († 88), T. v. Guido a. Misshof.
590. (4379) **Wagner**, Peter Otto. *Nerft 26. I 25. Br. v. Wilh. (507). 39—40 in den Pastoraten Sonnaxt u. Dubena untterr., 40—42 Gymn. in Dorpat. — theol. 42 II—46, grad. Stud. 50. R 42 II. KV, Ch, ER, VB. — 51—54 Pastor-Adj. u. 54—93 Pastor in Nerft, 63—80 u. 86—92 Propst d. Selburgschen Diözese. † 27. IV 93. ∞ 51 Marie Weyrich († 14), T. v. Alex. (109).

I. Sem. 1843.

591. (4421) **Schaur**, Otto Frdr. *Sahtingen 27. XI 22. S. d. Gutsverw. Frdr. 5 J. v. Past. Rosenberger in Frauenburg untterr., 2 J. Privatunterr. in Mitau. — oec. 43 I—44. R 43 I. — Lernte 46—49 in Sessielen Landwirtschaft, Arrend. v. Duhren, Buchhalter in e. Handlungshause in Riga. † Lemsern 1. VIII 77. ∞ I 50 Karoline v. Lemcke († 65), T. d. Postmeisters in Mitau Frdr. II 66 Amalie v. Lemcke († 16), Schw. d. Vorigen.
592. (4426) (**Koeber**, Alfred Adalb.) *Essern 13. I 22. Br. v. Gust. (472). 35—42 Gouv.-Gymn. in Mitau. — med. 43 I—49, Dr. med. R 45 II. E 46 I. — Marinearzt in Kronstadt, Archangelsk, Astrachan, bei d. kaspischen Flotte. Begleitete als Arzt e. Gesandtschaft an d. persischen Hof. Arzt am Mil.-Hospital in Riga, Divisionsarzt d. 19. Infanteriediv. im Kaukasus, Oberarzt am Kriegshosp. in Tiflis. Stabsarzt, Wirkl. St.-R. † 21. I 71. ©
593. (4429) **Blaese**, Karl Wilh. Robert. *Mitau 18. XII 23. Br. v. Gust. (513). 38—42 Gouv.-Gymn. in Mitau. — jur. 43 I—47, Mag. jur. 52. R 43 I. KV. — Tischvorstehersgehilfe d. kurl. Gouv.-Regierung, 53—55 Stadtsek. in Grobin, OHofger.-Adv. in Mitau. † 16. III 83.
594. (4435) **Hachfeld**, Friedrich Adolf. *Dorpat 9. V 25. Br. v. Bernh. (557). 34—42 Gymn. in Dorpat. — oec. 43 I, med. 43 II—48 I, Arzt. R 44 I. ER, Ch, VB. — 48—50 Arzt in Zirau, 51—57 in Scheden u. 57—60 in Kabillen. † 6. II 60. ∞ 49 Marie Bernewitz († 86), Schw. v. Karl (489).
595. (4441) (**Blaese**, Louis Adolf Frdr.) *Friedrichstadt 1. V 22. S. v. Heinr. (23). 38—42 Gouv.-Gymn. in Riga. — jur. 43 I—48, grad. Stud. R 43 I. O. E 46 II. — Husarenoffizier, als Leutnant verabsch., Gutsbes. im G. Kowno. Lebte in Mitau. † 22. VIII 75. ∞ 55 Bar. Jenni v. Grotthuss († 16), T. v. Chrph. a. Pograniz.
596. (4443) (**Bernewitz**, Matthias August.) *Neuenburg 27. X 23. Br. v. Karl (489). Häusl. Unterr. Aufn.-Ex. — philol. 43 I, theol. 43 I—45 I, 46 II—48 I, grad. Stud. 51. R 43 II. E 44 II. — 52—55 HLehrer im Pastorat Sallgalln u. 55—58 in Radwilan (G. Kowno), 58—77 Pastor in Irben. † 15. XII 77. ∞ 58 Marie Conradi († 18), T. v. Karl (348).
597. (4444) (**Johannsen**, Edm. Emil.) *Dünamünde 19. XI 21. Br. v. Karl (491). 38—42 Gouv.-Gymn. in Riga. — jur. 43 I—47, grad. Stud. 49. R 43 I. E 46 I. — 48—51 Protokollist am OHptm.-Ger. u. 51—60 Kreisfiskal

- in Tuckum, 60—71 Untersuchungspristaw d. Rigaschen Polizeiverwaltung. † 28. III 71. ©
598. (4446) **Faehlmann**, Ludwig Julius. *Hagweid 30. VII 21. S. d. Amtmanns Johann. 40—42 Gymnasium in Dorpat. — oec. 43 I—47, Cand. oec. Ft 44 I. — Direktor e. Zuckerfabrik im G. Kiew, Gutsverw. im G. Pleskau, Kreis-Regulierender in Livland, Landwirt im Newelschen Kreise, dann im G. Saratow. † um 70.
599. (4455) (v. **Ziemianowsky**, Wladimir Wassil Stephan.) *bei Riga 21. S. d. Oberstleutn. a. D., Arrend. v. Alt- u. Neu-Selburg Franz. 38—42 Gouv.-Gymn. in Riga. — jur. 43 I—48, grad. Stud. R 44 I. E 46 II. — 50—58 Kreisfiskal in Jakobstadt. † 58.
600. (4463) (**Sonne**, Joh. Friedrich.) *Libau 18. VIII 22. S. d. Kaufm. Frdr. Joh. 38—42 Gouv.-Gymn. in Mitau. — cam. 43 I—49, grad. Stud. R 43 I. E 47 II. — Tischvorsteher d. kurl. Domänenhofs, Inspektor d. Bezirksverw. d. Reichsdomänen 57—64 in Goldingen u. 64—70 in Mitau, 70—83 Beamter zu bes. Aufträgen am balt. Domänenhof in Mitau, 74—79 Mitglied der Direktion u. 80—86 Direktor d. Mitauschen Stadt-Sparkasse. † 24. XII 86. ∞ 58 Kath. Luise Meyrer, T. d. Schriftführers d. kurl. Med.-Verw. Franz.

II. Sem. 1843.

601. (4494) (**Ullmann**, Julius Frdr.) *Mitau 13. V 23. Br. v. Rhenatus (577). 34—41 Gouv.-Gymn., dann Privatunterricht. in Mitau. Aufn.-Ex. — oec. 43 II—45 I, theol. 45 II—46 I, 47 II—49 I, grad. Stud. R 44 I. E 45 II. — HLehrer im Pastorat Alt-Rahden, 52—56 Pastor in Kaltenbrunn u. 56—65 in Szaimen. Seit 65 in e. Irrenanstalt bei Petersburg. † 14. II 68. ∞ 52 Emmeline Charl. Loffrenz († 08), T. d. Fleischerm. in Dorpat Karl Gottl.
602. (4497) **Todleben**, Karl Ludwig. *Riga 28. XII 19. S. d. Kaufm. Joh. Heinr. 38—40 Gouv.-Gymn. u. 40—42 Privatunterricht. in Mitau. Aufn.-Ex. — cam. 43 II—49, Cand. cam. R 43 II. — † Nizza 12./24. IV 51.
603. (4502) **Waldmann**, Jeannot Ulr. *Schleck 14. X 23. S. d. Amtmanns Joh. In Schleck unterr., Abit. am Gymn. in Dorpat. — cam. 43 II—45 I, jur. 45 II—48 I, grad. Stud. R 43 II. — 49—50 Protokollist d. OHptm.-Ger. in Goldingen, Tischvorsteher d. kurl. Gouv.-Regierung, als solcher 53—55 stellv. Stadtsekr. in Pilten, 55—63 Stadtsekr. in Windau. † 14. XII 63. ∞ 55 Elisabeth Merby († 10), T. d. Baders in Libau Wilh. Herm. (∞ 68 Emil Kupffer, † 97, Verwalter von Popen.)
604. (4524) v. **Hanke**, Julius Joh. Ignaz. *Gross-Essern 26. XII 21. S. d. Arztes Ignatius. 31, 33—35 u. 39—42 Gymn. in Dorpat. Aufn.-Ex. — dipl. 43 II—44 I, jur. 44 II—48, Cand. jur. 51. R 43 II. O. — Schriftführer d. Bezirksverw. d. Reichsdomänen in Dorpat, Geh. d. dort. Bezirksinspektors, Forstmeisters d. I. Dorp. Forstdistrikts, 68—73 Bezirksinsp. d. Reichsdomänen in Dorpat. † 24. X 77. ∞ 56 Mathilde Christiani, T. d. Besizers v. Kabbina Joh.

I. Sem. 1844.

605. (4565) **Stender**, Theodor Chrysostomus. *Sonnaxt 27. I 22. S. d. Pastors Chrn. (Alb. Acad. 189). 38—43 Gymn. in Dorpat. — theol. 44 I—49, grad. Stud. R 44 II. — Bis 52 HLehrer in Ellern, 53—55 Pastor-Adj. in Sonnaxt u. Selburg. † Schaulen 8. X 55. ©
606. (4567) (**Urban**, Karl Gideon.) *Mitau 30. VII 25. S. d. Archivars des Mitauschen OHptm.-Ger. Karl (Jen. u. Heidelb. Cur.). 33—43 im Pastorat Siuxt unterr., 44 Abit. am Gymn. in Dorpat. — philol. 44 I, theol. 44 I—48 II,

- grad. Stud. R 44 II. E 47 II. — 49—50 HLehrer in Pahzen, 51—91 Pastor in Erwahlen. † Hasenpoth 6. X 91. ∞ 51 Bar. Elis. v. Drachenfels († 01), T. v. Ernst a. Arishof.
607. (4574) **Tiling, Adolf Ferd.** *Nurmhusen 18. III 22. Stiefbr. v. Heinr. (228). 39—43 Gouv.-Gymn. in Mitau. — philol. 44 I, theol. 44 I—48, grad. Stud. R 44 I. — HLehrer, 52—54 Pastor-Adj. in Kreutzburg, 54—55 Pastor in Szaimen. † 6. XII 55. ∞ 54 Henr. Amenda († 83), T. d. Propstes Karl Ferd. (∞ Landwirt Jul. Grosse.)
608. (4575) **Tiling, Karl Frdr.** *Nurmhusen 27. VIII 24. Br. d. Vorigen. 40—41 Gouv.-Gymn. u. 41—43 Privatunt. in Mitau. Aufn.-Ex. — oec. 44 I, theol. 45 I—48 I, 50, grad. Stud. 50. R 44 I. O, Ch, ER. — 51—55 HLehrer in Stomersee u. 55 in Poperwahlen, 56—90 Pastor in Stenden. Lebte seit 90 emer. in Hasenpoth. † 8. VI 91. ∞ 56 Adelh. Helwig († 07), T. v. Karl (177).
609. (4576) (**Hoheisel, Karl Heinr.**) *Libau 21. II 23. Br. v. Gust. (484). 38—41 Gouv.-Gymn. in Mitau. Aufn.-Ex. — philol. 44 I—48, Cand. phil. 50. R 44 II. Ch, ER, E 47 II. — 48—50 HLehrer in Dorpat, 50—53 Lehrer am Gymn. in Birkenruh, 53—56 Vorsteher e. Privat-Knabenschule in Goldingen, 57—69 OLehrer d. dtsh. Spr. am Gouv.-Gymn. in Reval, zugleich 61—69 Vizepräsident d. estl. literär. Gesellschaft, 69—70 Direktor u. OLehrer d. dtsh. Spr. am Gymn. in Libau, 70—73 OLehrer d. dtsh. u. lat. Spr. am Gymn. in Goldingen, 73—75 OLehrer d. lat. Spr. am Stadtygmn. in Riga, 75—77 Direktor d. livl. Landesgymn. in Fellin. St.-R. † 4. I 77. ∞ 53 Aug. Harff († 90), T. v. Georg (78).
610. (4577) (**Berndt, Wilhelm Joh.**) *Mitau 5. XII 23. S. d. Organisten Joh. Chrph. 37—43 Gouv.-Gymn. in Mitau. — theol. 44 I, jur. 44 II—50, Cand. jur. R 44 I. O. E 47 II. — 50—51 Kanzleibeamter d. kurl. Gouv.-Reg., 51—56 Sekr. d. kurl. OHofger., 56—62 Sekr. d. Polizeiverwaltung in Mitau. † 6. II 62. ∞ 56 Lina Neander geb. v. Richter († 15), T. v. Lebrecht (180), (∞ 52 Arrend. v. Gr.-Sessau Albert Neander, † 53.)
611. (4579) **Pezet de Corval, Karl Nikolaus.** *Dorpat 20. VII 26. S. d. Lektors d. franz. Spr. an d. Univ. Charles (Franz. Untertan). Häusl. Unterr. Aufn.-Ex. — cam. 44 I—48, Cand. cam. R 44 I. — Geh. d. Sekr., dann Sekr. in d. Kanzlei d. Gen.-Gouverneurs in Riga, Beamter zu besond. Aufträgen bei demselben, als solcher 62—75 Präsident d. Verwaltung d. Badeorts Kemmern. Seit 75 krank. Wirkl. St.-R. † Anstalt Illenau (Baden) 24. VI (6. VII) 78. ©
612. (4581) **Hillner, Ulrich Chrn. Sam.** *Angermünde 2. XII 25. Br. v. Wilh. (416). Häusl. Unterr. Aufn.-Ex. — theol. 44 I—49, grad. Stud. R 44 II. KV, VB, Ch. — 49—50 HLehrer im Pastorat Wahren, 50—60 Pastor in Popen u. 60—90 in Landsen, seit 71 auch Propst d. Piltenschen Diözese. † 2. VI 90. ∞ 55 Elfriede Hugenberger († 10), T. v. Peter (13).
613. (4608) **Becker, Bernhard Gottlieb.** *Kandau 3. VII 24. S. v. Karl (24). Schule in Kandau, Gouv.-Gymn. in Mitau. Aufn.-Ex. — philol. 44 I, theol. 44 II—49 I, grad. Stud. R 44 II. — HLehrer, 55—77 Pastor in Pilten. † 18. XI 77. ∞ 55 Elise v. Grot († 23), T. v. Julius (59).

II. Sem. 1844.

614. (4616) (**Worms, Chrn. Friedrich.**) *Mitau 17. I 24. S. v. Frdr. (46). 38—44 Gouv.-Gymn. in Mitau. — med. 44 II—50, Arzt. R 45 I. KV, ER, Ch, VB. E 47 II. — 50—65 Arzt in Talsen u. 65—78 in Riga. † 14. VIII 78. ∞ 51 Julie Schlegel († 81), T. d. Kaufm. in Mitau Georg Anton.

615. (4629) (**Bar. Brunnow**, Karl Otto Adam.) *Salwen 11. II 27. S. v. Otto a. Selgerben, Neffe v. Alzib. (224). Im Pastorat Siuxt unterr. Aufn.-Ex. — jur. 44 II—48, Cand. jur. 50, Mag. jur. 58. R 44 II. O, Ch, ER. E 47 II. — 49—55 Ass. d. Hptm.-Ger. in Bauske, 55—58 Sekr. d. kurl. OHofger., 58—81 OHofger.-Adv. in Mitau. † 6. I 81. ∞ 58 Bar. Alice v. Stempel, Schw. v. Herm. (886).
616. (4630) **Bar. Düsterlohe**, Viktor. *Derbent 16. IV 26. S. d. Oberstleutnants Peter. Im Pastorat Siuxt unterr. Aufn.-Ex. — jur. 44 II—48, grad. Stud. 50. R 44 II. O. — 51—56 Ass. d. Hptm.-Ger. in Tuckum, 56—66 Arrend. d. Ritterschaftsgutes Degahlen, 62—90 Distriktsinsp. des Tuckumschen Bezirks d. kurl. Akziseverw., 66—76 auch Verwalter v. Zerxten, seit 79 Besitzer v. Ruhmen. † 11. VI 90. ∞ 52 Bar. Albertine v. Kleist († 07), T. v. Wilh. a. Zerxten.
617. (4666) v. **Grot**, Theophil Heinr. Joh. Gotth. *Appricken 31. VIII 26. S. v. Julius (59). Häusl. Unterr. Aufn.-Ex. — theol. 44 II—49, grad. Stud. 52. R 44 II. — 52—61 HLehrer in Neuenburg, Gramsden, Appusen u. im Pastorat Schrunden, lebte 61—65 in Appricken, 65—86 Stadtsekr. in Pilten. Lebte 86—98 in Hasenpoth. † 11. XII 98. ∞ 67 Antonie Müller († 93), T. d. Postmeisters in Hasenpoth.
618. (4670) **Ritter**, Robert. *Petersburg 26. III 22. S. d. Kaufm. Robert. Deutsche Hauptschule in Petersburg. Aufn.-Ex. — dipl. 44 II—48, Cand. dipl. Ft 46 I. — Dejourinspektor an d. Rechtsschule in Petersburg, dann Beamter zu besond. Aufträgen im Kriegsministerium. Oberst. † 11. III 81. ∞ Emilie Gendt.
619. (4671) **Ritter**, Paul. *Petersburg 8. X 25. Br. d. Vorigen. 40—42 Gymn. in Dorpat. Aufn.-Ex. — oec. 44 II—48, Cand. oec. Ft 45 II. — Beamter in d. Kanzlei d. Gen.-Gouverneurs v. Tschernigow etc., in d. Kanzlei d. Staatssekretärs für Annahme d. Bittschriften, beim Oberpolizeimeister in Moskau. Lebte im Kanton Tessin, darauf in Basel. †.
620. (4687) **Slevoigt**, Karl Julius. *Mitau 23. II 24. S. d. Konsistorialsekr. Ernst Wilh. Lyzeum in Mannheim, 39—43 Gouv.-Gymn. in Mitau. Stud. 43—44 in Petersburg (hist.-phil. Fak.). — philol. 44 II—49, Cand. phil. 60. R 44 II. Ch, ER. — 50—60 HLehrer in Kurl., 60—61 Lehrer am 2. Gymn. u. 61—91 Erzieher u. Dozent d. alten Spr. an d. Rechtsschule in Petersburg, 61—77 auch Lehrer an d. reform. Schule. Wirkl. St.-R. † 27. II 97. ∞ 65 Charl. v. Zachrisson († 16), T. d. Dr. phil. Gust. Ad.

I. Sem. 1845.

621. (4704) **Kattchéé**, Ludw. Alex. Wilhelm. *Keidany 25. VIII 24. S. d. Müllerm. in Auermünde Ernst. 40—44 Gouv.-Gymn. in Mitau. — med. 45 I—51, Dr. med. R 45 II. O, Ch, ER, VB. — 51—56 jung. Arzt d. 7. Brigade d. reitenden Artillerie in Twer, nahm als solcher 54—56 am Krimkriege in den Gouv. Bessarabien u. Cherson teil, 56—62 ält. Arzt d. 7. Brigade d. reitenden Artillerie in Twer. 62 zur weiteren Ausbildung ins Ausland (Wien und Berlin) beurlaubt. 63—64 ält. Arzt d. 6. Bugschen Ulanenregiments in Polen, 64 ält. Arzt d. 7. Brigade d. reitenden Artillerie in Twer, 64—72 in gleicher Stellung teils in Kowno, teils in Keidany, 72—78 Divisionsarzt d. 26. Infanteriedivision im Gouv. Grodno, nahm als solcher 77/78 am russ.-türk. Kriege teil, 79—84 Oberarzt d. Mil.-Hospitals in Riga, 84—90 Korpsarzt d. 2. Armeekorps in Wilna. Seit 68 Besitzer v. Raikowo-Poltyschki bei Kowno, lebte seit 90 verabsch. daselbst. Geh.-R. † Kowno 2. XII 06. ©

622. (4705) **Goertz, Johann Ferd.** *Islitz 13. XII 22. S. d. Ökonomen Frdr. Reinhard. 39—43 Gouv.-Gymn. in Mitau. HLehrer. — theol. 45 I—48, grad. Stud. 55. R 45 II. — HLehrer im Innern d. russ. Reiches, 61—63 Pastor in Johannistal (G. Cherson) u. 63—76 in Taganrog, 76—90 Gouv.-Prediger für Tobolsk u. Omsk, wohnhaft in Omsk. 90 emer. † Moskau 30. XI 90.
623. (4726) **v. Trautvetter, Konrad.** *Mitau 4. VI 27. Br. v. Rud. (289). Gouv.-Gymn. in Mitau. Aufn.-Ex. — oec. 45 I—II, chem. 46 I—49. R 45 II. — HLehrer in Rshew (G. Twer), 55—61 ausseretatm. Lehrer d. dtsh. Spr. am I. Gymn. in Kiew, seit 58 auch Lehrer d. dtsh. Spr. am Fräulein-Institut, seit 61 Lehrer am landwirtschaftl. Institut in Gorigorezk (G. Mohilew), Beamter zu bes. Aufträgen beim Domänenhof in Nishni-Nowgorod, ält. Gehilfe d. Bezirksinsp. d. Akziseverw. in Orenburg. † 9. IX 76. ☉
624. (4734) **Dolmatow, Konstantin.** *Riga 2. VIII 24. Br. v. Alex. (586). 41—44 Gouv.-Gymn. in Riga. — philol. 45 I—II, cam. 46 I—49 I. Ft 46 I. — HLehrer in Ramkau, Translateur d. 2. Abt. d. 3. Departements d. Senats, Sekr. bei d. Direktion d. russ. Eisenbahn-Gesellschaft in Petersburg, auch Bevollm. d. Rigaschen Börsenkomitees. † VIII 75. ∞ 65 Joh. Engelmann, Schw. v. Theod. (835).

II. Sem. 1845.

625. (4779) **(Buschmann, Rud. Alex. Joh. Fedor.)** *Baltensee 13. I 23. S. d. Amtmanns Frdr. Gouv.-Gymn. in Mitau. Aufn.-Ex. — cam. 45 II—50 I, hist. 53 II, grad. Stud. 54. R 46 I. E 46 II. — Tischvorstehersgehilfe d. livl. Gouv.-Regierung, Privatlehrer in Livland. †.
626. (4781) **(Taube, Johann Gustav.)** *Niegranden 23. XII 24. S. d. Tuckumschen Müllers Peter. Trautvettersche Schule in Mitau. Aufn.-Ex. — cam. 45 II—47 II, jur. 48 I—49 II, Cand. jur. R 45 II. KV. E 48 I. — Aktuar d. Hptm.-Ger. in Tuckum. † 19. VIII 60. ∞ 52 Emilie Feldt, T. d. Durbenschen Grundbesitzers Joh.
627. (4782) **(Köhler, Karl Gustav Wilh.)** *Pilten 5. IX 21. S. d. Organisten u. Elementarlehrers Heinr., Neffe v. Alex. (344). 38—41 Gouv.-Gymn. in Mitau. 41—44 Schriftführer d. unterländischen Bezirksforstverwaltung in Kurland. Aufn.-Ex. — oec. 45 II—47 II, med. 48 I—50 II, Arzt 53. R 45 II. O, Ch, ER, VB. E 49 II. — 54—69 Arzt in Eckau. † 19. I 69. ∞ I 54 Ida Sophie Unbehaun († 56), T. d. Eckauschen Disponenten Heinr. II 56 Adele Unbehaun († 29), Schw. d. Vorigen. (∞ 69 Joh. Scheubel, † 77, Mil.-Mechaniker, u. 77 Paul Zilchert, † 01, Bankbeamter.)
628. (4787) **Schwartz, Aug. Wilhelm Theod.** *Mitau 9. V 25. S. d. Schuhmachers Aug. Leop. 40—44 Gouv.-Gymn. in Mitau. 44—45 HLehrer in Duhren. — philol. 45 II—48 I, theol. 48 II—50 II, Cand. theol. 52. 50 gold. Preismed. R 46 I. KV, Ch, ER, VB. E 49 I. R 83. — HLehrer in Dorpat, 53—55 Pastor-Diakonus u. 55—92 Oberpastor an d. Johanniskirche in Dorpat, 61—81 auch Herausgeber d. Kirchl. Anzeigers für Dorpat u. 87—89 geistl. Assessor d. Gen.-Konsistoriums in Petersburg, Oberkonsistorialrat. Lebte seit 92 emer. in Dorpat. † 17. I 04. ∞ 53 Sophie v. Hanke († 99), Schw. v. Julius (604).
629. (4806) **(Seeberg, Wilhelm Ferd. Ed.)** *Wahnen 1. V 27. S. v. Frdr. (57). 42—45 Gymn. in Dorpat. — philol. 45 II—46 II, theol. 47 I—49 I, grad. Stud. R 45 II. O. E 49 I. — 49—50 HLehrer in Riga u. 51—52 in Wahnen, 52—61 Pastor in Wahnen. † 6. XI 61. ∞ 52 Emilie Pfeil († 74), T. d. Fabrikbes. in Riga Joh. Georg.
630. (4840) **Bar. Dorthesen, Alexander.** *Paplacken 9. VIII 25. S. v. Karl a. Dehsseln (Gött. u. Heid. Cur.). 44 Strausssches Gymn. in Hasenpoth. Aufn.-

- Ex. — cam. 45 II—48. R 46 II. KV, Ch, ER. — 50 Ass. d. Hptm.-Ger. in Talsen. Erbherr auf Dehsseln u. Backhusen. Kreismarschall. † Backhusen 8. III 80. ∞ 56 Bar. Elisabeth v. Fircks († 26), T. v. Paul a. Lesten.)(57.
631. (4844) **Staehr**, Heinr. Ludw. Johann. *Hasenpoth 6. VIII 25. S. v. Joh. (135). Aufn.-Ex. — jur. 45 II—49, Cand. jur. 47 silb. Preismed. R 47 I. KV, Ch, ER, VB. — 49—51 Sekr. d. kurl. OHofer., 51 Anwalt d. kurl. Domänenhofs, Protokollist u. 53—61 ält. Sekr. d. kurl. Gouv.-Regierung. † 11. V 61. ∞ 53 Helene Seraphim († 90), T. v. Ernst (127).

I. Sem. 1846.

632. (4849) **Tiling**, Karl Ernst Bernh. Nik. *Stenden 30. VII 25. S. v. Karl (14). 43—45 Strausssches Gymn. in Hasenpoth. Aufn.-Ex. — phil. 46 I—48. R 46 II. — † als Stud. 7. I 48.
633. (4858) **Lundberg**, Julius Alfred. *Buschhof 25. III 26. Br. v. Theod. (467). 41—45 Gymn. in Dorpat. — med. 46 I—52, Arzt. R 46 I. — Lebte in Kurl., 64—72 Stadtarzt in Polozk, 72—89 Arzt in Witebsk, 66—89 auch Arzt d. Dünaburg-Witebsker Bahn u. 72—81 Ordinator d. Stadtkrankenhauses in Witebsk. † 28. V 89. ∞ 56 Luise Rulcovius († 00), T. d. Apoth. in Polozk Frdr.
634. (4862) **Jentsch**, Gust. Ad. Alexander. *Tuckum 6. V 28. S. d. Elementarlehrers Wilh. Heinr. 40—45 Gouv.-Gymn. in Mitau. — philol. 46 I—48 II, theol. 52 I—53 II, Cand. theol. 54. R 46 I. E 48 I. R 83. — 55 OLehrer-Ex. für Rel., hebr. u. griech. Spr. 58—68 Pastor-Diakonus u. 68—85 Oberpastor an d. Domkirche in Riga, zugleich 55—75 OLehrer am Gouv.-Gymn., 82—85 Superintendent d. Rigaschen Konsistorialbezirks u. Vizepräsident d. Rigaschen Stadtkonsistoriums. † 25. V 85. ∞ 57 Elise Jürgenson († 92), T. d. Kaufm. in Wolmar Gottlieb.
635. (4873) **Trost**, Edmund Theod. Karl. *Doblen 20. X 25. S. e. Müllermeisters. 41—45 Gouv.-Gymn. in Mitau. — med. 46 I—52, Arzt. R 46 I. O, Ch, ER, VB. — Arzt der 15., der 2., der 5. Flottenequipage in Kronstadt. 83 verabschiedet. St.-R. † 31. XII 83.
636. (4904) **Rehberg**, Alfred Gotth. Magn. *Endenhof 5. XII 23. S. d. Amtmanns Gotth. Gouv.-Gymn. in Mitau, 40—43 in d. Kreuzerschen Apoth. in Bauske u. 43—45 in d. Seezenschen Apoth. in Riga. — pharm. 46 I—47 I, oec. 47 II—49 II, med. 50 I—52 I, Dr. med. 54. R 47 II. — Ordinator am Obuchow-Hospital in Petersburg, während d. Krimkrieges Arzt an e. temp. Hosp. in d. Krim, Arzt in Nizza, Kissingen u. Wiesbaden. † Heidelberg 22. XI 78. ∞ 56 Luise Strauch, Schw. v. Alex. (714).
637. (4906) **Morawitz**, Ferdinand Joseph Karl. *Petersburg 3. VIII 27. S. d. Fabrikanten Ferd. (sächs. Untert.). 37—44 dtsh. Hauptschule in Petersburg. Aufn.-Ex. — oec. 46 I—47 II, med. 48—52 I, Dr. med. 53 I. 49 silb. Preismed. R 46 II. E 49 II. — Ordinator u. Repetitor an d. Entbindungsanstalt in Petersburg, dann Arzt am Marienstift u. prakt. Arzt d. selbst. 71, 75 u. 76 auf Reisen im Kaukasus. Mitbegründer u. langjähriger Präsident der St.-Petersburger entomolog. Gesellschaft. Wirkl. St.-R. † 5. XII 96. ∞ I Elise Clemens († 74). II Emilie Boetz († 19).
638. (4909) **Graf Medem**, Johann Karl Frdr. *Mitau 15. VII 26. S. d. kurl. Landesbevollmächtigten Peter a. Elley (Heidelb. Cur.). Gouv.-Gymn. in Mitau. Stud. 44—46 in Petersburg Jura. — dipl. 46 I—47 II, jur. 48 I—50, Cand. jur. 49 silb. Preismed. R 46 I. KV, Ch, ER. — Trat auf kaiserl. Befehl (infolge e. unglückl. Duells) ins Militär, Adjutant d. Gen.-Gouv. in Riga, dann d. Grafen Heyden in Petersburg, diente im Garde-Ulanen-Reg. in Warschau, während d. polnischen Aufstandes 63 Adjutant d. Grafen

Murawjew, zuletzt Kommandeur d. 5. Kargopolschen Dragoner-Reg. in Konin (Polen). Oberst. † 25. IX 83. ∞ 80 Marie v. Grumbkow († 28), T. v. Ludw. (vorher ∞ 72 Landrat Stephan v. Bukar,)(80).

II. Sem. 1846.

639. (4915) v. **Hanke**, Karl Chrn. Wilh. *Hasenpoth 10. V 25. Br. v. Julius (604). 40—46 Gymn. in Dorpat. — med. 46 II—48, 50—52, Dr. med. R 46 II KV. — Assistent an d. chir. Klinik in Dorpat, 52—67 Arzt in Doblen, 67—93 Besitzer v. Zirohlen. Lebte seit 93 in Riga. † 23. XI 02. ∞ 53 Karoline Törne († 15), T. d. Kaufm. in Moskau Chrph.
640. (4916) **Svenson**, Joh. Theophil. *Zohden 18. XII 26. Br. v. Osk. (588). 43—46 Gymn. in Dorpat. — med. 46 II—51, Arzt 52, Kreisarzt 53. R 46 II. — 53—78 Kreisarzt in Illuxt. St.-R. † 11. XI 78. ∞ 66 Alide Kenge († 04), T. d. Landwirts Paul.
641. (4918) (**Kubli**, Julius Gabriel.) *Leal 22. III 27. S. d. aus d. Schweiz stammenden Pächters v. Krüdnershof Gabriel. 41—45 Gymn. in Dorpat. Aufn.-Ex. — philol. 46 II, med. 47 I—49 II. R 46 II. E 47 I. — Geisteskrank, lebte in Petersburg. † 67.
642. (4937) (**Wilpert**, Viktor Ewald.) *Siuxt 11. III 27. Br. v. Eduard (443). Häusl. Unterr. Aufn.-Ex. — jur. 46 II—50, Cand. jur. 51, Mag. jur. 54. R 46 II. KV, Ch, ER, VB. E 49 II. — 50—51 Kanzleibeamter u. 51—53 Sekr. d. kurl. OHofger., OHofger.-Adv. in Riga, 55 OHofger.-Adv. in Mitau. † 16. IX 55 (4 Tage vor seiner Hochzeit).
643. (4940) (**Bar. Grotthuss**, Ewald Frdr. Wilh. Rudolf.) *Rothof bei Windau 25. XII 27. S. d. Kapitäns Karl, eines Veters v. Frdr. (s. 337). Gevekesche Schule in Windau. Aufn.-Ex. — jur. 46 II—50 II, grad. Stud. R 47 I. E 47 II (Mitbegr. d. Baltica). — 51—54 Ass. d. Kreisger. in Grobin, 54—57 Besitzer v. Attlitzen u. 57—69 v. Dsirgen, 69—73 Kreisrichter in Goldingen, 73—81 Beamter d. kurl. Kreditvereins u. 81—03 Kassierer d. kurl. Feuerversicherungs-Vereins in Mitau. † 4. II 03. ∞ 54 Bar. Laura v. Kleist († 90), T. v. Ludw. a. Gawesen.
644. (4941) (**Alberti**, Karl Christian Frdr.) *Mitau 17. IV 22. S. d. Kaufm. Karl. 35—40 Gouv.-Gymn. in Mitau. Aufn.-Ex. — philol. 46 II—47 I, theol. 47 II—50, grad. Stud. R 46 II. E 49 I. — 50—53 HLehrer im Pastorat Siuxt, 54 Pastor-Adj. in Tuckum, 55—56 HLehrer im Pastorat Lesten, 57—59 Pastor-Adj. u. 60—78 Pastor in Eckau. † 13. XII 78. ∞ 60 Amalie Böttcher († 15), Schw. v. Artur (716).
645. (4942) (**Bahder**, Wilhelm Ludwig.) *Windau 2. VI 26. S. v. Otto (38). Privatsch. in Windau, 41—46 Gouv.-Gymn. in Mitau. — theol. 46 II—50, grad. Stud. R 46 II. E 47 I. — 51—54 HLehrer in Kurl. (Jungfernhof, Gross-Bersteln), 54—83 Pastor in Angern u. 83—08 in Neu-Autz. † 20. I 08. ∞ 54 Marie Brock († 05), T. d. Kaufm. u. Bürgerm. in Dorpat Karl Gust.
646. (4943) (**Bar. Drachenfels**, Ernst Joh. Frdr. Peter.) *Friedrichsberg 1. VII 27. S. d. Kreismarschalls Peter a. Grausden (Heidelb. Cur.). Häusl. Unterr. Aufn.-Ex. — dipl. 46 II—48, jur. 48 I—49 I. R 46 II. O. E 48 II. — 49—56 Ass. d. Kreisger. in Tuckum, 56—80 Sekr. d. Kreisger. in Talsen. † 12. IX 80. ∞ I 54 Marie v. Rechenberg gen. Linten († 69), T. d. Kreismarschalls Ernst a. Pilkal.)(61. II 63 Bar. Klara v. d. Brügggen († 15), T. v. Ernst a. Stenden.
647. (4944) (**Graf Medem**, Pet. Konr. Friedrich.) *Mitau 19. X 28. S. v. Karl a. Remten, e. Vetter v. Peter (s. 638). Häusl. Unterr., Abit. am Gymn. in Dorpat. — dipl. 46 II—50, grad. Stud. R 47 I. E 47 II (Mitbegr. d. Baltica). — Majoratsherr a. Remten u. Besitzer v. Alt-Autz. Kreismarschall.

- † Mitau 12. IV 83. ∞ 54 Bar. Alice v. Oelsen († 80), T. v. Julius a. Gemauerthof.
648. (4945) **Graf Keyserling**, Louis Theod. Ferd. Karl Jeannot Georg.) *Malguschen 8. VIII 26. S. v. Karl a. Malguschen (Gött. u. Heid. Cur.). Privatunterr. Aufn.-Ex. — dipl. 46 II—47 II, jur. 48 I—50 I, Cand. jur. R 46 II. E 47 II (Mitbegr. d. Baltica). — 52—55 Friedensrichter in Bauske. Besitzer v. Malguschen u. Sutkuny. Kreisadelsmarschall im Gouv. Kowno. Lebte in Mitau. † 30. IV 94. ∞ 53 Bar. Elisabeth v. Pfeilitzer-Franck († 16), T. v. Julius a. Sessau.
649. (4976) **Stender**, Wilhelm Florentin. *Sonnaxt 17. X 25. Br. v. Theod. (605). 41—46 Gymn. in Dorpat. — oec. 46 II—50, grad. Stud. R 50 I. — Gutsverwalter in Kurl. 55 Beamter d. livl. Gouv.-Regierung, 56—68 Arrendator v. Tabor, 68—80 Arrendator v. Gulben, darauf Verwalter im G. Mohilew, 81—83 Verwalter v. Gross-Sonnaxt. Lebte 83—89 in Nerft. † Riga 2. III 89. ∞ 61 Aug. Winkler, T. d. Archivars d. Kameralhofes Gottl.
650. (4984) **Tiling**, August Dietr. *Stenden 9. VII 27. S. v. Karl (14). 43—45 Strausssches Gymn. in Hasenpoth. Aufn.-Ex. — med. 46 II—51, Arzt 56. R 46 II. — 60 Stadtarzt in Starodub (Gouv. Tschernigow), 60—65 Arzt in Sassmacken, 65—72 in Frauenburg u. 72—75 in Fennern, bis 83 jüng. Arzt d. 15. Reserve-Bataillons in Riga, Arzt in Dubbeln, Poniemon, Rossieni u. Walk. † 26. III 95. ∞ 55 Luise Voss († 00), T. e. Fabrikdirektors.
651. (4989) **Bursy**, Friedrich Karl Otto. *Edsen 23. XI 24. S. v. Otto (6). Gouv.-Gymn. in Mitau. Aufn.-Ex. — cam. 46 II—47 I, theol. 47 II—50, grad. Stud. 51. R 49 I. — HLehrer in Abgunst, 53—54 Pastor-Adj. u. 54—83 Pastor in Grenzhof. † 2. XI 83. ∞ I 54 Bar. Berta v. Stempel († 58), T. d. Ass. d. Hptm.-Ger. in Illuxt Reinh. II 66 Luise v. Zachrisson († 20), T. d. Dr. phil. Gust. Ad.

I. Sem. 1847.

652. (5000) **Melville**, Ludwig Karl Jakob. *Rutzau 16. IX 29. S. v. Ludw. (217). Häusl. Unterr. Aufn.-Ex. — cam. 47 I—51 II, grad. Stud. R 49 I. — 52—57 Gehilfe d. Goldingenschen Bezirksinsp. d. Reichsdomänen, 57—59 Tischvorsteher d. kurl. Domänenhofs in Mitau, Sekr.-Geh., dann Sekr. d. Regulierungsabt. d. balt. Domänenhofs, Sekr. d. balt. Regulierungskommission, 66—68 Regulierungsdirigent, 68—75 ält. Geschäftsführer d. kurl. Gouv.-Regierung, 75—96 Sekr. d. kurl. Stadt-Hypothekenvereins. Seit 96 Beamter d. kurl. Kreditvereins. † 29. IX 02. ∞ 66 Olga Felsko († 27), T. d. Stadtarchitekten in Riga Joh.
653. (5001) **Demme**, Karl Ernst Chrph.) *Rotenhof 1. III 28. S. d. Gutsbes. Karl. Strausssches Gymn. in Hasenpoth. Aufn.-Ex. — math. 47 I—50 II, med. 51 I—54 II, Dr. med. 56. R 47 I. E 48 II. — Arzt in Friedrichstadt, auch Besitzer v. Rotenhof. † Friedrichstadt 20. XII 65. ∞ 56 Kath. Kröger († 07), T. d. Arrend. Aug.
654. (5002) **v. Denffer**, Karl Eug. Nik. August.) *Mitau 7. VII 27. S. d. Stabsrittmeisters Eugen. Im Pastorat Wahren unterr., 42—46 Strausssches Gymn. in Hasenpoth. Aufn.-Ex. — hist. 47 I—50, Cand. hist. 52. R 47 II. E 47 II. — 52—56 HLehrer in Kurl. (Zerrauxt, Amboten), 56—57 auf Reisen in Europa, Kl.-Asien, Palästina u. Nord-Afrika, 57—65 u. 68—87 Lehrer an versch. Privatschulen in Riga, 65—68 HLehrer in Kurl. † Riga 11. I 88. ∞ 75 Sophie Assell († 12), T. d. Fabrikanten in Riga Gustav.

655. (5003) **(Bar. Tornauw, Julius George Ernst Romeo.)** *Zirohlen 24. VI 26. S. v. Ernst a. Zirohlen (Heid. u. Gött. Cur.). Unterr. in Mitau. Aufn.-Ex. — dipl. 47 I—II, jur. 48 I—50, Cand. jur. 52. R 47 I. E 47 II (Mitbegr. d. Baltica). — 53—55 Ass. d. Hptm.-Ger. in Friedrichstadt, 55—58 Ass. d. Kreisger. u. 58—76 Kreisrichter in Bauske. Verwalter d. Majorats Gross-Dselden. † Libau 19. II 05. ∞ I 55 Bar. Karol. v. Simolin († 61), T. v. Alex. a. Dselden. II 73 Anna Boelte.
656. (5006) **Bar. v. der Osten** gen. **Sacken, Julius Theod. Reinh.** *Pewicken 11. X 27. S. d. Kapitän a. D. Reinh. a. Pewicken. Strausssches Gymn. in Hasenpoth. Aufn.-Ex. — jur. 47 I—50, grad. Stud. R 47 I. O. — 52—55 Protokollist d. OHptm.-Ger. in Goldingen, 55—57 Sekr. d. kurl. Gouv.-Regierung, ält. Beamter zu bes. Aufträgen beim kurl. Gouverneur, 81—85 Direktor d. Kanzlei d. kurl. Gouverneurs u. Sekretär d. Kommission in Sachen d. Bauerverordnung. St.-R. † Forstei Behrs-Zipelhof 21. IX 85. ∞ I 66 Adele Spinkler († 67), Schw. v. Paul (946). II 70 Helene Spinkler († 90), Schw. d. Vorigen.
657. (5012) **Grüner, Karl Albrecht.** *Ixtrum I. VIII 28. S. d. Arrend. Andr., e. Vettters v. Georg (54). 41—46 Gouv.-Gymn. in Mitau. — theol. 47 I—48, 52—53, Cand. theol. R 47 I. — 49—51 HLehrer im Pastorat Siuxt, in Pahzen u. Spahen u. 54—56 im Pastorat Gross-Autz, 57—69 Divisionsprediger u. Religionslehrer am Gymn. in Dünaburg, 70—03 Pastor in Rönnen, 91—09 auch Propst d. Goldingenschen Diözese. Lebte 03—13 in Goldingen, dann im Altersheim Tabor bei Mitau. Verf. v. theol., bes. kirchenpolit. Abhandl. † 19. XII 23. ∞ 57 Dorothea Schmidt († 08), T. d. Ökonomen in Medemrode Ernst.
658. (5017) **(Vorkampff - Laue, Gustav Heinr.)** *Mitau 24. XI 28. S. d. Abteilungschefs am balt. Domänenhof in Riga Emil, Nefte v. Karl (5). Schmidtsche Schule u. 42—46 Gouv.-Gymn. in Mitau. — jur. 47 I—50, Cand. jur. 51, Mag. jur. 57. R 47 I. O, KV. E 49 II. — 52—54 Anwalt d. kurl. Domänenhofs, 54—58 Obersekr. d. kurl. OHofger., 58—89 OHofger.-Adv. u. 89—91 vereid. Rechtsanwalt in Mitau, 85 auch Präsident d. kurl. Stadt-Hypothekenvereins. Lebte seit 91 in Riga. † 13. V 18. ∞ 59 Aug. Vorkampff-Laue († 12), Schw. v. Ed. (720).
659. (5018) **Steinhold, Ernst Chrn. Edmund.** *Mitau 14. V 26. S. d. Elementarlehrers Chrn. 40—46 Gouv.-Gymn. in Mitau. — med. 47 I—52, Arzt. R 47 I. — Bataillonsarzt des 10. Grenad.-Reg. «Graf Rumjamzew Sadunaiski» in Porchow (G. Pleskau). † Lomsha 23. III 66. ©
660. (5048) **(Schultz, Alexander Konst.)** *Ludenhof 17. VIII 23. S. d. Disponenten Karl. 34—46 Gymn. in Dorpat. — med. 47 I—52, Arzt 54. Ft 50 I. E 53 II. — 55—75 Stadtarzt u. 75—81 Kreisarzt in Porchow (G. Pleskau). † 11. III 81. ∞ Karol. Lindebaum.
661. (5050) **Bar. Engelhardt, Eugen.** *Schönheyden 5. XII 28. S. v. Robert a. Schönheyden, e. Vetter v. Alf. (508). 43—46 Anstalt in Birkenruh. — cam. 47 I—49. R 47 I. KV. — Diente im L.-G.-Drag.-Reg. bis zum Oberst. 58—61 Friedensrichter u. 61—73 Kreisrichter in Illuxt. Besitzer v. Schönheyden u. Sylvanianowo (G. Kowno). † Illuxt 19. II 73. ∞ 60 Bar. Julia v. Engelhardt († 03), T. d. Kreismarschalls Jakob a. Grünwald.

II. Sem. 1847.

662. (5077) **Vierhuiß, Gotthard Karl Wilh.** *Tuckum 15. X 28. S. v. Gotth. (203). 41—47 Gouv.-Gymn. in Riga. — theol. 47 II—51, grad. Stud. R 47 II. E 50 II. R 83. — HLehrer (51—53 Pastorat Dondangen, 53—55 Poperwahlen u. 55—56 in Libau), 56—69 Pastor in Schlock, 69—77 in Ronneburg u.

- 77—07 Pastor d. dtsh. Stadtgemeinde in Wenden; zugleich 77—80 Religionslehrer am Gymn. in Birkenruh, 88—06 an d. Realschule in Wenden u. 93—06 an e. höh. Privattöchterschule, 80—91 Vorsteher e. höh. Privattöchterschule; 82—89 Stadtverordneter; 65—69 Redakteur der «Latw. Awises», 64—66 u. 78—80 livl. Direktor d. lett.-literär. Gesellschaft. Verf. v. Aufsätzen in versch. Zeitschriften u. v. lett. geistl. Schriften. † Wenden 2. II 07. ∞ 56 Wilh. Runtzler († 11), T. v. Wilh. (247).
663. (5078) **Bernewitz**, Alexander Peter Martin. *Neuenburg 10. XI 28. Br. v. Karl (489). Häusl. Unterr. Aufn.-Ex. — philol. 47 II—48, theol. 48 I—51 I, grad. Stud. 52. R 48 I. E 49 I. R 83. 51—53 HLehrer im Pastorat Neuenburg, 54—55 Pastor-Adj. u. 55—93 Pastor in Neuenburg, 90—93 auch Propst d. Doblenschen Diözese. † Mitau 9. XII 93. ∞ 60 Joh. Pantenius († 24), T. v. Wilh. (328).
664. (5085) **Roloifs**, Albert Anton.) *Iloken (G. Kowno) 8. VI 28. S. d. Arztes in Plungian Joh. 43—47 Gouv.-Gymn. in Mitau. Aufn.-Ex. — oec. 47 II, med. 48 I—52, Arzt 56. R 47 II. E 49 II. — 57—69 Arzt in Preekuln, 69—78 in Kalleten, 78—81 in Niederbartau, 81—89 in Bathen u. 89—14 in Gross-Gramsden. † Libau 12. VI 14. ©
665. (5087) **Seraphim**, Ferdinand. *Hasenpoth 18. X 27. S. v. Ernst (127). Strausssches Gymn. in Hasenpoth. Aufn.-Ex. — jur. 47 II—51, Cand. jur. 51, Mag. jur. 59. R 48 I. — 51—55 Kreisfiskal in Hasenpoth u. 55—57 in Mitau, 57—59 zu Studienzwecken in Dorpat, 59—89 OHofger.-Adv. u. 89—94 vereid. Rechtsanwalt in Mitau. Mitglied d. reform. Abteilung d. kurl. Konsistoriums. Verf. v. Abhandl. zum kurl. Privatrecht. † 27. II 94. ∞ 61 Helene Tiling († 70), T. v. Aug. (159).
666. (5100) **Kleinenberg**, Karl Frdr.) *Palzmar 18. III 28. S. d. Pastors Frdr. Chrph. (Alb. Acad. 1069), Neffe v. Joh. (1). Reform. Kirchenschule in Petersburg, 42—47 Gymn. in Dorpat. — med. 47 II—48 I, theol. 48 II—51, grad. Stud. 57. Ft 50 I. E 54 I. — 51—56 HLehrer in Livl., 59—61 Pastor-Adj. in Pleskau u. 61—63 in Marienburg-Seltinghof, HLehrer in Livl. u. 73—77 in Schloss Hasenpoth, 77—90 wiss. Lehrer u. Insp. d. Kreisschule in Hasenpoth. Lebte seit 91 in Libau. † 2. I 98. ∞ 77 Anastasia Kontratjew.
667. (5114) **Küttner**, Karl Alex. *Petersburg 17. XI 29. S. d. Fabrikanten Sebastian (Östr. Untertan). Petrischule in Petersburg. — med. 47 II—52, Dr. med. 54. R 48 I. KV, Ch, ER, VB. — 54—57 auf Reisen. 57—73 erst Arzt, dann Oberarzt am Petersburger Gefängnishospital, auch Prosektor am Obuchow-Hospital. Lebte seit 73 mit anatomischen Studien beschäftigt in Heidelberg. St.-R. † 11./23. IV 86. ∞ 59 Alide Schmidt, T. d. Ratsh. in Wenden Joh. Daniel (vorher ∞ 49 Dr. med. Heinr. Schoeler in Pernau, † 51).
668. (5120) **Walter**, Johann Nik.) *Windau 3. III 26. S. d. Amtmanns Chrph. 41—46 Gouv.-Gymn. in Mitau. — phil. 47 II—50. R 47 II. O. E 48 I. — † als Stud. Dorpat 29. X 50.
669. (5128) **Deringer**, Robert Ernst Wilh.) *Brinkens-Rönnen 25. X 26. S. d. Ökonomie- u. Gemeindeschreibers Karl Samuel, Neffe v. Wilh. (302). 39—41 Kreissch. in Bauske, Schule des Mag. Heubel in Riga. 42—47 Lehrling in d. Deringerschen Apoth. in Riga. 47 Apoth. - Geh. - Ex. Aufn.-Ex. — theol. 47 II—52 I, grad. Stud. R 48 I. E 49 I. — 52—56 HLehrer in Muischazeem, 56—58 Pastor-Diakonus an d. Johannis-Kirche u. Pastor d. lett. Gemeinde in Dorpat, 58—61 krankheitshalber im Pastorat Muischazeem, 62—71 Pastor in Wahren u. 71—97 in Saucken. Lebte seit 97 emer. in Reval. † 19. XII 01. ∞ 56 Kath. Büttner († 24), T. v. Alex. (199).
670. (5132) **Schaack**, Gust. Adolf. *Mitau 23. X 22. S. d. aus Preussen eingewand. Kaufm. Theod., Vetter v. Frdr. (201). Kreissch. u. Gouv.-Gymn.

in Mitau. Aufn.-Ex. — dipl., jur. 47 II—51, grad. Stud. 54. R 48 I. — HLehrer im G. Petersburg, 55—58 Tischvorstehersgeh. in d. Kanzlei d. kurl. Domänenhofs, 58—66 Gehilfe d. Mitauschen Bezirksinsp. d. Reichsdomänen, 66—85 Beamter zu bes. Aufträgen an d. Revisionsabt. d. kurl. Kameralhofs. † auf s. Höfchen bei Mitau 1. V 85. ∞ I 67 Joh. Schaack († 73), Schw. v. Frdr. (201). II 78 Marie Beuthner († 23), T. v. Adolf (319). (∞ 87 Art. Dombrowski, 1029.)

I. Sem. 1848.

671. (5138) **Brasche**, Albert Frdr. Wilh. Joh. *Niederbartau 8. IX 29. S. v. Gust. (183). Häusl. Unterr., 46—47 Gouv.-Gymn. in Mitau. Aufn.-Ex. — med. 48 I—54, Dr. med. 54. R 48 I. — 53—54 Assist. an d. Hospitalklinik in Dorpat, 55—58 Arzt in Zirau, 58—65 Kirchspielsarzt in Kremon, 65—72 Arzt in Lemsal u. 72—11 in Mitau, 77/78 auch Arzt am Mitauschen temporären Kriegshospital für d. gefang. Türken. † 13. VII 13. ∞ 56 Klementine Girgensohn († 04), T. d. OLehrers in Dorpat Gust.
672. (5154) **Lundberg**, Viktor Ottomar. *Buschhof 14. III 29. Br v. Theod. (467). 43—47 Gouv.-Gymn. in Riga. — theol. 48 I—52, grad. Stud. R 48 I. — HLehrer im Pastorat Buschhof, 55—56 Pastor-Adj. u. 56—02 Pastor in Buschhof, 94—01 auch Propst d. Selburgschen Diözese. † 20. I 02. ∞ 56 Alwine Rulcovius († 08), T. d. Apoth. in Polozk Frdr.
673. (5159) **Pezet de Corval**, Henry Marian Adolf. *Dorpat 26. VIII 29. Br. v. Nik. (611). 43—47 Gymn. in Dorpat. Aufn.-Ex. — oec. 48 I—52, Cand. oec. R 48 I. O. — 52—62 Beamter zu bes. Aufträgen beim kurl. Gouverneur, zugleich Geschäftsführer d. Gouv.-Prästandenkomitees, 62—86 ält. Revident d. kurl. Akziseverwaltung in Mitau. St.-R. † Bauske 21. III 86. ∞ 55 Minna Armsteadt gen. Timm († 70), Adoptivt. d. Bes. v. Stalgen Gottfr. Adam Timm.
674. (5163) **Friederici**, Ferdinand Heinr. Leop. *Libau 10. XII 26. S. v. Ferd. (96). 42—46 Gouv.-Gymn. in Mitau. — philol. 48 I—49 II, theol. 50 I—52 I. R 48 I. — HLehrer in Strutteln, dann in Pokroi (G. Kowno). † I 62.
675. (5168) (**Harmsen**, Julius Frdr.) *Libau 20. III 29. Br. v. Franz (566). 42—47 Strausssches Gymn. in Hasenpoth. Aufn.-Ex. — med. 48 I—52. R 48 I. KV. E 56 I. — Lebte in Kurl. u. in Dorpat. † 5. I 57 (nach absolv. Gradualex.). ©
676. (5169) **Schnee**, Joh. Martin Louis August. *Popen 17. IV 29. S. d. Gemeindeggerichts- u. Gutsschreibers Gottl. Aug. aus Preussen Strausssches Gymn. in Hasenpoth. Aufn.-Ex. — philol. 48 I, theol. 48 II—52 I, grad. Stud. R 48 I. — HLehrer in Pilten. † Dondangen 16. IV 53. ©
677. (5170) **Bar. Heyking**, Alfons Frdr. Alex. *Windau 11. I 29. S. v. Peter (152). 45—47 Gouv.-Gymn. in Mitau. — jur. 48 I—51, Cand. jur. 53. R 48 II. Ch, ER, VB, eUR. — Beamter zu bes. Aufträgen beim kurl. Gouverneur, Sekr. d. statistischen Gouv.-Komitees, Kronsschiedsrichter, Ass. der kurl. Gouv.-Regierung, Sekr. d. Direktion d. kurl. Kreditvereins, auch Direktor d. Mitauschen Eisenbahn, 82—94 kurl. Landesbevollmächtigter, 90—00 Präsident d. kurl. Konsistoriums. Verf. v. agrarpolit. Abhandl. † Mitau 22. III 00. ∞ 56 Bar. Aug. v. d. Brincken († 92), T. v. Karl a. Gargeln.
678. (5174) **Lichtenstein**, Anton Ernst Nik. *Mitau 11. I 26. S. d. aus Helmstedt eingewand. Dr. med. Joh. Pflingstenschule u. 41—47 Gouv.-Gymn. in Mitau. — philol. 48 I—52. Ft 50 II. — Gymnasiallehrerex. 52—55 HLehrer in Niegranden, 57—60 Redakteur d. «Petersburger dtsh. Handels-

- zeitung», 60—63 Beamter d. Zollamts in Petersburg, 63—64 Beamter zu bes. Aufträgen beim Zollkreischef in Tauroggen, 64—75 Mitglied d. Zollamts in Georgenburg, 75—76 in Grajewo u. 76—77 in Wirballen, 77—79 Direktor d. Zollamts in Radsiwilow, 79—02 Mitglied d. Zollamts in Riga. † 29. I 02. ∞ 64 Amalie Dost († 24), T. d. Hutfabrikanten in Kopenhagen Rud.
679. (5176) **Adolphi**, Wilhelm Ernst Leop. *Mitau 29. IV 29. S. v. Wilh. (74). 42—47 Gouv.-Gymn. in Mitau. — phil. 48 I—52 I, grad. Stud. R 48 I. O, KV, Ch, ER, iUR. — HLehrer in Schnepeln, 54—56 Lehrer an d. Hoheisel-schen Schule in Goldingen, Lehrer an d. Hachfeldschen Schule in Mitau. † 13. IV 59. ∞ 57 Emilie Sponholz († 27), T. v. Karl (259).
680. (5179) **Bretschneider**, Adolf Herm. Wilh. *Bankaushof 10. V 26. S. v. Wilh. (184). 44—46 Gouv.-Gymn. in Mitau. — cam. 48 I—51, Cand. cam. 53. R 48 I. — Translateur der 2. Abt. des 5. Departements des Senats, Rechtsanwalt beim Kommerzgericht in Petersburg. † XII. 90. ∞
681. (5183) (v. **Sieber**, Albert Theod. Herm.) *Goldingen 1. VI 27. S. d. aus Sachsen eingewand. Kreisschulinsp. Frdr. Kreisschule in Goldingen, Gouv.-Gymn. in Mitau. Aufn.-Ex. — med. 48 I—52, Arzt. R 48 II. E 52 I. — Stud. 52—54 in Moskau. Dr. med. dieser Univ. 55—58 Ordinator am Mil.-Hospital in Oranienbaum, 58—62 prakt. Arzt in Petersburg u. 62—69 in Moskau, zugleich 64—67 Arzt bei d. Kriegsintendantur u. Akkou-cheur daselbst, auch Glied d. Sanitätskommission, als solches 69 nach Deutschland kommandiert, 73—82 Beamter zu besond. Aufträgen beim livl. Gouverneur. St.-R. 60—68 auch Gutsbesitzer im G. Wladimir. Lebte zuletzt in Riga. † 10. III 86. ∞ 65 Bar. Sinaide Lange de la Vail († 29) aus Moskau.
682. (5194) **Jürgensen**, Albert Ernst. *Mitau 20. XII 28. S. d. Kaufm. Adam Heinr. 39—47 Gouv.-Gymn. in Mitau. — philol. 48 I—52. R 48 I. — Privat-lehrer in Mitau. † 19. XI 55. ∞ 54 Emilie Julie Ther. Jensen geb. Paw-lowsky, T. d. Buchhalters Wilh. Eman.
683. (5219) v. **Rummel**, Nikolai Alex. Konst. Mich. *Odern 23. VIII 28. S. v. Wilh. a. Weesen, e. Vetter v. Frdr. (243). Im Pastorat Neu-Subbath unterr. — dipl. 48 I—52, grad. Stud. R 48 II. — 53—54 Ass. d. Hptm.-Ger. in Grobin, 54—65 Beamter zu bes. Aufträgen beim Zollbezirkschef in Libau, 65—77 Mitglied d. Zollamts in Warschau. † 11. XI 77. ∞ 77 Emilie Henr. v. Fanshawe.

II. Sem. 1848.

684. (5244) v. **Kymmel**, Eduard Gottlieb. *Mitau 22. XI 27. S. d. Trans-lateurs am kurl. OHofger. Gottl. (Alb. Acad. 16). 42—44 Gymn. in Dorpat, 44—48 Gouv.-Gymn. in Mitau. — philol. 48 II—52. R 48 II. O, ER. — 52—53 HLehrer in Bauske, 54—55 Lehrer an d. Hachfeldschen Schule in Mitau, 57—59 Vorsteher e. Privatschule in Durben, 59—71 Kreisschulinsp. in Tuckum, 71—89 Lehrer am Gouv.-Gymn. in Mitau. Lebte pensioniert daselbst. † 2. VII 95. ∞ 57 Pauline Boettcher († 99), Schw. v. Artur (716).
685. (5270) (**Benefeldt**, Frdr. Theod. Jul. Alfons.) *Goldingen 13. IV 26. S. d. Kaufm. Chrph. 43—48 Gouv.-Gymn. in Mitau. — med. 48 II—54, 56 I, 57 I. R 48 II. E 50 I. — Telegraphenbeamter in Libau, dann in Suwalki. † 24. II 73. ∞

I. Sem. 1849.

686. (5298) **Wagner**, Karl Konrad Kas. *Nerft 20. VI 30. Br. v. Wilh. (507). 45—48 Gymn. in Dorpat — Naturwiss. 49 I—II, med. 50 I—53, Dr. med. 55. R 49 II. O, iUR, eUR, Ch, ER, VB. — Ordinator am Mil.-Hospital in Dünaburg. † 1. VI 55. ©

687. (5303) **Maczewski**, Amadeus Karl Ludwig. *Mitau 3. IV 28. S. v. Frdr. (99). Pfingstenschule u. 42—46 Gouv.-Gymn. in Mitau. Stud. 47—48 in Leipzig Jura. — jur. 49 I—52, Cand. jur. 54. R 49 II. Ch, ER, VB, eUR. — 53—55 Sekr. d. kurl. OHofger. Zog 55 nach Deutschl. u. stud. in Leipzig Musik. Musikdirektor in Bergen, Zweibrücken u. Kaiserslautern. Mitarbeiter an versch. Musikzeitschriften. † 26. V (7. VI) 79. ∞ Karol. Ziegenhain, T. e. Bauamtmanns in Speyer.
688. (5305) **Kupifer**, Karl Wilh. *Lesten 2. XI 29. S. v. Karl (209). Häusl. Unterr. Aufn.-Ex. — med. 49 I—53, Dr. med. 54. R 49 I. O, Ch, iUR, eUR. — 55—56 Prosektorsgehilfe an d. Univ. Dorpat. 56—57 studienhalber in Italien, Wien, Berlin u. Göttingen. 58—65 Prosektor u. ausserordentl. Professor d. Anatomie an d. Univ. Dorpat, 66—76 erst Privatdozent, dann ordentl. Professor d. Anatomie an d. Univ. Kiel, 72—74 auch Rektor, 76—80 ordentl. Professor d. Anatomie an d. Univ. Königsberg, 79—80 auch Prorektor, 80—00 ordentl. Professor d. Anatomie an d. Univ. München, 96—97 auch Rektor u. Prokanzler. Korresp. Mitglied vieler gelehrten Gesellschaften. Kgl. bayer. Geheimer Rat. Verf. v. zahlreichen med. u. zool. Abhandl. † 3./16. XII 02. ∞ 69 Ida Völckers († 03), T. d. Arztes in Lensahn in Holstein Fritz.
689. (5322) **Wolff**, Theodor Immanuel Erdmann. *Petersburg 14. II 31. S. d. Koll.-Rats Heinr. (Alb. Acad. 472?). 45—48 Gymn. in Dorpat. Aufn.-Ex. — dipl. 49 I—52, Cand. dipl. 54. R 49 I. — Zukommandiert dem Gen.-Gouv. v. Irkutsk, der Gesandtschaft in Peking, dem Statthalter v. Polen, hierauf Beamter zu bes. Aufträgen beim asiat. Departement des Min. des Auswärtigen. Kammerjunker. † Petersburg 5. VI 84.
690. (5338) (**Buschmann**, Nik. Konst. Hugo.) *Neu-Subbath 26. XII 25. Br. v. Fedor (625). 46—48 Gehilfe in d. Ewertsschen Apoth. in Dünaburg. — pharm., med. 49 I—54 I, Arzt. R 50 I. E 50 I. — Bataillonsarzt des Karabiner-Reg. des Grossfürsten Alex. Alex., Arzt am Mil.-Hospital in Dünaburg, dann in Warschau. † um 70.
691. (5353) **Schaack**, Bernhard Wilh. *Mitau 9. IX 25. Br. v. Adolf (670). 40—48 Gouv.-Gymn. in Mitau. — philol. 49 I—II, theol. 50 I—53 II, grad. Stud. R 49 I. — HLehrer in Palla u. Stockmannshof, 56—59 Pastor-Vikar u. 59—61 Pastor in Baldohn, 61—68 Pastor a. d. Trinitatiskirche in Mitau, 68—74 Pastor in Grünhof. † Posen 27. VII (6. VIII) 74. ∞ 57 Henr. Schaack († 20), T. d. Kameralhofsbeamten Ludw.
692. (5356) (**Rothe**, Johann.) *Moskau 19. XI 29. S. d. Bürgers Joh. (Östreicher). — med. 49 I—51. R 50 I. E 50 II. — HLehrer in Petersburg, Praktikant bei d. Arbeiterhospital daselbst. †.

II. Sem. 1849.

693. (5419) v. **Boetticher**, Karl Joh. Ferd. *Kuckschen 30. I 30. S. v. Joh. (110). 43—45 Buchholtzsche Schule u. 46—49 Gouv.-Gymn. in Riga. — cam. 49 II—53 II, grad. Stud. R 50 I. KV. — 56—59 auf Reisen im Auslande. 59—70 Besitzer v. Grenzhof, 71—79 Arrend. v. Gross-Blieden, 79—85 Besitzer v. Dexten. Lebte bis 90 in Goldingen, seitdem in Doblen. † Riga 31. X 02. ∞ 62 Wilh. Brutzer († 81), T. d. Dr. med. Karl in Riga.
694. (5422) **Blumenthal**, Heinrich Karl Bernh. Joh. *Ruhmen 5. VII 28. S. d. Oberförsters Jeannot. Häusl. Unterr. Stud. 47—49 in Moskau Med. — med. 49 II—54, Arzt. R 50 I. — 54—56 Arzt d. 3. Flottenequipage in Kronstadt, 56—60 ält. Arzt am Marinehospital in Archangelsk, 60—74 Arzt in Durben. † 16. III 74. ∞ 56 Marie Roscius († 90), T. d. Postmeisters in Schruden Karl.

695. (5424) **Bernewitz**, Wilhelm Joh. *Neuenburg 20. XII 30. Br. v. Karl (489). Häusl. Unterr. Aufn.-Ex. — jur. 49 II—53. R 50 I. O, iUR, eUR, KV. — † Mitau 13. IX 54. ©

I. Sem. 1850.

696. (5438) **Goldmann**, Wilhelm Karl Ant. Ed.) *Sackenhausen 2. II 29. S. v. Joh. (174). Strausssches Gymn. in Hasenpoth. Aufn.-Ex. — jur. 50 I—54, grad. Stud. R 50 I. E 54 I. — 55 Aktuar d. Windauschen Hptm.-Ger., 55—57 Tischvorsteher d. kurl. Gouv.-Regierung, 57—66 Stadtsekr. in Hasenpoth. † 20. X 70. ∞ 58 Marie Seraphim († 13), T. v. Ernst (127).
697. (5445) **Eckert**, Johann Herm. Ad. *Mesothēn 29. VIII 31. S. d. Verwalters Joh. 45—49 Gouv.-Gymn. in Mitau. — jur. 50 I—53, Cand jur. 55. R 50 I. eUR, Ch, ER. — Kanzleibeamter d. Gen.-Gouv. in Riga Gutsverwalter im G. Kowno (Szaimen, Glebau). † Mesothēn 30. IX 58. ∞ 56 Elis. Conradi († 17), T. v. Karl (348). (∞ 60 Joh. Karum, † 80, Kaufm. in Mohilew.)
698. (5446) **Wiebeck**, Eugen Theod. Nik. *Schleck 13. X 30. S. d. aus Gardelegen in d. Altmark eingewand. Ökonomiarztes Karl. 45—49 Gouv.-Gymn. in Mitau. — med. 50 I—54 II, Arzt 56. R 50 I. iUR, ER, Ch. — 57—91 Arzt in Katzdangen. † 27. IX 91. ∞ 77 Ellen Fisbourne († 80), T. d. Predigers in Sussex Georg William.
699. (5456) **Tiling**, Rob. Wilhelm. *Bauske 24. XII 31. S. v. Wilh. (158). Strausssches Gymn. in Hasenpoth. Aufn.-Ex. — med. 50 I—54, Arzt. R 50 I. O, KV, iUR, Ch, ER. — 54—55 Arzt in Birsen u. 55—87 in Schönberg. Lebte seit 87 in Mitau. † 16. X 89. ∞ 70 Lilli Wulff, T. v. Ludw. (502).
700. (5457) **Kuster**, Johann Chrn. *Mitau 26. V 25. S. d. Privatlehrers Chrn. 43—47 Gouv.-Gymn. in Mitau. — math. (astr.) 50 I—54. R 50 I. — † als Stud. Dorpat 1. I 54.
701. (5487) **Westermann**, Julius Joh.) *Nerft 3. VII 28. S. d. Organisten u. Volksschullehrers Joh. 44—49 Gouv.-Gymn. in Mitau. 49—50 HLehrer. Aufn.-Ex. — cam., theol., med. 50 I—54, 62—64, Arzt. Ft 51 II. E 54 I. — 55 HLehrerex., 55—62 HLehrer, dann Bibliothekar d. evang. Bibliothek in Petersburg, 64—70 u. 72—90 Arzt an d. Anstalten d. livl. Kollegiums d. allg. Fürsorge in Alexandershöhe, 70—72 prakt. Arzt in Mühlenhof u. Riga, 90—93 Arzt an d. Krögerschen Wasserheilanstalt in Riga, 93—96 2. Arzt an d. Irrenanstalt Rothenberg, 96—97 stellv. Leiter d. Krögerschen Wasserheilanstalt in Riga. Lebte seit 97 in Mitau. † 9. III 00. ©
702. (5517) **v. Johannsohn**, August Frdr. *Neuhof 24. X 28. S. d. Arrend. Frdr. 43—45 Kreissch. u. 45—48 Strausssches Gymn. in Hasenpoth. Aufn.-Ex. — dipl. 50 I, theol. 50 II—54 I, grad. Stud. R 50 I. KV. — 54—57 in Estland (Konsistorialex. u. prakt. Jahr), 57—59 HLehrer in Koik u. Petersburg, 61—66 Pastor in Schoden u. 66—03 in Nord-Durben, 83—03 auch Propst d. Grobinschen Diözese. Lebte 03—05 in Hasenpoth. † 25. I 05. ∞ 61 Gertr. Hesse († 88), T. d. Kreisarztes in Weissenstein Herm.

II. Sem. 1850.

703. (5534) **Bursy**, Theoph. Ed. Chrn. Emil. *Grenzhof 7. I 28. S. v. Otto (6). Gouv.-Gymn. in Mitau. Lehrling u. Geh. in d. Schmidtschen Apotheke daselbst. Aufn.-Ex. — phys. 50 II—51, med. 51 I—52 I. R 50 II. — † als Stud. Dorpat 30. VII 52.
704. (5543) **v. Gohr**, Robert. *Satticken 2. VII 30. S. v. Wilh. Privatschule in Windau. Aufn.-Ex. — cam. 50 II—54. R 50 II. O. E 54 I. R 83. — Besitzer v. Gross-Satticken. † 29. X 01. ∞ I 58 Bar. Marie v. Sass († 69), T. v. Karl a. Sassmacken. II Thekla Badendick.

705. (5547) **(Naprowski, Theodor Joachim.)** *Tauerkalm 5. VII 31. S. d. Kronsförsters Ernst. 44—49 Gouv.-Gymn. in Mitau. — philol. 50 II—54. R 50 II. E 54 I. — HLehrer in Kurl. † Tauerkalm 29. VIII 66. ©
706. (5548) **Hugenberger, Wilhelm** Jak. Jul. Sam. *Piltten 4. V 31. S. v. Peter (13). Häusl. Unterr. Aufn.-Ex. — hist. 50 II—51, theol. 51 I—55 I, grad. Stud. R 50 II. — 55—60 HLehrer (Gemauert-Poniemon, Mitau u. Past. Sallgalln), 60—99 Pastor in Popen, 98—99 auch Propst der Pilttenschen Diözese. † Windau 10. XII 99. ©
707. (5549) **Pezet de Corval, Georg Karl Henry.** *Alt-Karkeln 16. IX 31. S. d. OLehrers am Gymn. in Dorpat Henry. 40—50 Anstalt in Birkenruh. Aufn.-Ex. — zool. 50 II, med. 51. R 50 II. — Stud. in Würzburg u. 53—55 in Heidelberg. Dr. med. Arzt d. 2. badischen Inf.-Reg., Arzt bei d. Feldartillerie, beim badischen Pionier-Bataillon Nr. 14, machte die Feldzüge 66 u. 70/71 mit (zuletzt Chefarzt e. preuss. Feldlazarett; erhielt d. eis. Kreuz), 72 als kgl. preuss. Oberstabsarzt pensioniert, 72—79 prakt. Arzt in Karlsruhe, 79—84 dirig. Arzt der Kuranstalt Schöneck am Vierwaldstätter See, seit 84 prakt. Arzt in Baden-Baden. † Heidelberg 13./25. VIII 94. ∞ I Marie Netz aus Karlsruhe. II 81 Math. Lindwart († 00 od. 01), T. v. Rich. a. Bersemünde in Livl.
708. (5551) **(Döll, Johann Heinr. David.)** *Petersburg 23. X 32. S. d. Bürgers David (Hannoveraner). Petri-Schule in Petersburg. Aufn.-Ex. — med. 50 II—55. R 50 II. E 54 I. — Lebte in Dorpat, dann in Petersburg, 67—79 Beamter an d. Eremitage in Petersburg, seit 74 auch gelehrter Konservator am Museum für klassische Altertümer bei d. Akad. d. Wissenschaften. 70 im Auftrage der Eremitage auf Zypern. † Mentone XI 79.
709. (5553) **(Siegfried, Karl Otto Emil.)** *Piltten 20. V 30. S. d. aus Dessau gebürt. Stadtsekr. Karl. Häusl. Unterr., Domschule in Reval. — cam. 50 II, med. 51 I—55, Arzt 57. R 50 II. E 54 I. — Arzt in Backhusen. Lebte seit 72 krankheitshalber in Mitau. † 11. V 75. ∞ 57 Helene Vollberg († 88), T. v. Karl (80).
710. (5558) **(Feldt, Johann Frdr. Leop.)** *Durben 6. VII 26. S. d. Kaufm. Leop. Gouv.-Gymn. in Mitau, höh. Kreisschule in Libau. Aufn.-Ex. — theol. 50 II, philol. 51 I—54 II, grad. Stud. 55. R 50 II. iUR, eUR. E 54 I. — 55—58 HLehrer in Inzeem, lebte im Auslande u. in Riga, Lehrer an d. Bornhauptschen Schule in Riga, 66—67 OLehrer am Gymn. in Minsk. † Dresden 19. IV 69. ©
711. (5576) **(Israelsohn gen. Voss, Paul.)** *Mitau 30. VI 29. S. d. Kaufm. Benjamin. 40—49 Gouv.-Gymn. in Mitau. — med. 50 II—55, Arzt 59. R 50 II. E 53 II. — 59 Arzt in Mitau, dann in Balta (G. Podolien), auch Kreisarzt. † 21. II 66.
712. (5588) **Stender, Karl** Gottlob. *Sonnaxt 18. IX 30. Br. v. Theod. (605). 45—50 Gymn. in Dorpat. — theol. 50 II—54, grad. Stud. R 50 II. — 55—56 HLehrer im Past. Eckau, 57—64 Pastor-Adj. u. 64—71 Pastor in Selburg u. Sonnaxt, 71—94 (nach Trennung beider Gemeinden) Pastor in Sonnaxt, 93—94 auch Propst d. Selburgschen Diözese. Lebte seit 94 emer. in Riga. † 21. II 97. ∞ 57 Antonie v. Knieriem († 89), T. d. Pastors in Dickeln Anton.
713. (5597) **Zoepffel, Wilhelm** Heinr. Jul. *Stadthof bei Mitau 2. IX 29. S. d. Kamerallhofsbeamten Heinr., Nefte v. Benj. (10). 43—50 Gouv.-Gymn. in Mitau. — jur. 50 II—54 II, Cand. jur. 55. R 50 II. — 55—58 Sekr. u. 58—89 Obersekr. d. kurl. OHofger. St.-R. † Libau 6. VIII 00. ∞ 58 Adele Tiling († 01), T. v. Aug. (159).
714. (5602) **Strauch, Alexander** Joh. Aug. *Petersburg 1. III 32. S. d. Apothekers Alex. (Preusse). Petri-Schule in Petersburg. Aufn.-Ex. — med. 50 II—56 II, Dr. med. 59. R 50 II. E 54 I. R 83. — 60 wissenschaftl. Reise

nach Algier, 61—67 Volontär, 67—70 Adjunkt, 70—79 ausserordentl. u. seit 79 ordentl. Akademiker der Akad. d. Wissensch. in Petersburg, 79—90 auch Direktor d. zoologischen Museums u. Bibliothekar d. 2. Abt. d. Bibliothek u. seit 90 ständiger Sekretär d. Akademie. Wirkl. St.-R. Verf. v. zool. Abhandl. (Herpetologie). † Wiesbaden 14. VIII 93. ∞ I 61 Antonie v. Kleinenberg († 24), T. v. Joh. (1.), † 76. (∞ 78 Artur v. Böhlendorf, † 28, Stadtbibliothekar in Riga.) II (um 85) Mawra Maximowna Twerdowski († 93).

I. Sem. 1851.

715. (5619) **Brasche**, Karl Gustav. *Niederbartau 11. I 32. S. v. Gust. (183). Gouv.-Gymn. in Mitau, 50 Gouv.-Gymn. in Riga. — jur. 51 I—54, Cand. jur. 56, Mag. jur. 57. R 51 II. — 59—65 2. Stadtsekr. u. 62—90 OHofger.-Adv. in Libau. Lebte seit 90 in Riga. † 24. X 06. ∞ 60 Emilie v. Jarmerstedt geb. Hagedorn († 98), T. d. Kommerzienrats in Libau Frdr. (∞ 56 Ritterschaftsrentmeister in Riga Frdr. v. Jarmerstedt, † 58.)
716. (5620) **Boettcher**, Artur Ernst Jak. *Barbern 13. VII 31. S. d. Pastors Bernh. (Alb. Acad. 1260, Bscht.). 46—47 Gouv.-Gymn. in Mitau, 49—50 Gouv. Gymn. in Riga. — med. 51 I—55, Dr. med. 56. R 51 I. Ch, ER, iUR, eUR. E 54 I. R 83. — Stud. 56—58 in Berlin u. 60—62 in Wien u. Paris. 58—61 Dozent, 61—62 ausserordentl. u. 62—83 ordentl. Professor d. allg. Pathologie u. patholog. Anatomie an d. Univ. Dorpat, 71—77 auch Dekan. Lebte seit 83 pension. in Dorpat. Begründer u. 71—77 Redakteur d. «Dorpater medic. Zeitschrift», darauf d. «Petersburger medic. Wochenschrift», Gründer d. Dorpater mediz. Gesellsch., Ehrenmitglied mehrerer gelehrten Gesellsch. Erhielt 70 den Baer-Preis d. Akad. d. Wissensch. u. 74 den Heimbürgerpreis d. Univ. Dorpat. Wirkl. St.-R. Verf. v. zahlr. Schriften über Pathologie, besonders über Ohrenheilkunde. † 29. VII 89. ∞ 63 Mathilde Neumann († 23), T. v. Karl (325).
717. (5632) (**Woge**, Wilh. Hug o.) *Hasenpoth 10. V 29. S. d. Müllermeisters Adolf. 40—48 Gouv.-Gymn. in Riga. 48—50 HLehrer. — med. 51 I—55, Dr. med. 62. R 51 I. E 53 II. — Flottenarzt, dann Ordinator am Marinehosp. in Kronstadt. St.-R. † Riga 29. III 72. ©
718. (5633) **Masing**, Gustav Alex. Herm. *Neuhausen (Livl.) 5. IX 32. S. d. Pastors Gustav (Alb. Acad. 365). 44—46 Kreissch. in Werro, 47—50 Gymn. in Dorpat. — philol. 51 I, theol. 51 II—54 II, Cand. theol. 56. Ft 53 II. — 56—57 HLehrer in Tolama, 58—60 Vikar d. Werroschen Sprengels, 60—01 Pastor in Neuhausen (Livl.). † Dorpat 13. VIII 01. ∞ 60 Marie Querfurt († 14), T. d. Gardereitlehrers in Petersburg Frdr.
719. (5645) **Straus**, Wilh. Emil. *Mitau 4. III 30. S. d. Aktuars d. Doblenschen Hptm.-Ger. Frdr. Gust. (Berl. u. Heidelb. Cur.). 42—50 Gouv.-Gymn. in Mitau. — med. 51 I—55, Dr. med. 57. R 51 II. Ch, iUR, eUR, ER, VB. — Assist. am Zentralhospital in Dorpat, 57—89 Kreisarzt in Talsen. St.-R. † 16. X 89. ∞ I 57 Cäcilie Beyer († 62), T. d. Doktors in Talsen Balthasar. II 64 Bar. Adele v. Sass († 81), T. d. Dr. med. Karl a. Sassmacken.
720. (5648) (**Vorkampff - Laue**, Heinr. Eduard.) *Mitau 10. XI 31. S. d. Kameralhofsrats Eduard, Neffe v. Karl (5). 47—50 Gouv.-Gymn. in Mitau. — jur. 51 I—53. R 51 I. E 57 I. — HLehrer im G. Kostroma, Musiklehrer in Samara. † 66. ©
721. (5649) **Brandt**, Karl Herm. Peter. *Angern 14. XII 30. S. v. Karl (147). 41—43 Schmidtsche Schule in Mitau, 43—45 Muischelsche Schule u. 45—50 Gymn. in Dorpat. — philol. 51 I, theol. 51 I—54 II, grad. Stud. 56. R 51 I. E 54 I. R 83. — 58—64 Pastor-Adj. u. 65—86 Pastor in Palzmar, 72—86 auch

geistl. Landschulen-Revident des Walkschen Kreises. 86 auf Allerhöchsten Befehl seines Amtes entsetzt; lebte 86—87 in Smolensk, 87—00 Pastor in Weimar (G. Samara). Lebte seit 00 emer. in Livl. † Marienburg 19. XII 07. ∞ I 58 Elis. Kleinenberg († 70), Schw. v. Karl (666). II 72 Luise Gaehgens († 22), T. d. Gutsbesitzers Wilh.

722. (5663) **v. Witte, Wilhelm** Frdr. Rud. Jul. *Alt-Schwarden 26. X 29. S. d. Kronsörsters Frdr. 48—50 Gymn. in Dorpat. — med. 51 I—56, Dr. med. R 51 I. — Jüngerer Arzt, dann Oberarzt des Leibgarde-Chevalier-Reg. in Petersburg, zugleich Arzt an d. Kaiserl. Rechtsschule. St.-R. † 14. I 79. ©
723. (5665) **Sponholz, Ernst** Heinr. Karl. *Edwahlen 15. VIII 32. S. v. Karl (259). Strausssches Gymn. in Hasenpoth. Aufn.-Ex. — med. 51 I—56, 59, Arzt 61. R 51 I. iUR, eUR. E 54 I. R 83. — 58—61 Arzt in Sackenhausen, 61—65 in Linden u. vorübergehend in Friedrichstadt, 65—95 Eisenbahnarzt an d. Riga-Dünaburger Bahn, 68—86 auch Kirchspielsarzt in Kokenhusen, 86—04 Arzt in Römershof. † 31. XII 04. ∞ I 62 Luise v. Bordelius († 65), T. d. Besitzers v. Bächhof Herm. II 67 Lina v. Bordelius († 18), Schw. d. Vorigen.
724. (5666) (**Kemmler, Wilhelm** Nik. Karl Maria.) *Talsen 21. IX 32. S. d. Arztes in Hasenpoth Georg Chrph. Strausssches Gymn. in Hasenpoth. Aufn.-Ex. — jur. 51 I—55, grad. Stud. R 51 I. E 54 I. — 56—58 Protokollist d. OHptm.-Ger. in Tuckum, dann Besitzer v. Karolinenhof. † 18. X 61. ∞
725. (5668) **Bienemann, Frdr. Johann**. *Dorpat 20. XII 29. S. d. Pastors Frdr. Gust. (Alb. Acad. 1312). 45—48 Anstalt in Birkenruh, 48—50 Gymn. in Dorpat. — med. 51 I—55 II, Arzt. R 51 I. O. — Arzt d. L.-G.-Pawlowschen Regiments, dann d. L.-G.-Scharfschützenbataillons. Zu Studienzwecken in Deutschl. Seit 62 Direktor e. orthopädischen Anstalt in Brighton. † 30. III (11. IV) 98. ∞ 59 Luise Wright.
726. (5673) (**Johannsen, Julius** Ernst Oskar.) *Lassen 8. IV 30. Br. v. Karl (491). 46—50 Anstalt in Birkenruh. — med. 51 I—56, Arzt. R 51 I. E. 54 I. — Marinearzt in Kronstadt. † 25. IX 64. ©
727. (5674) (**Berg, Ernst**). *Autzhof 15. VIII 32. S. d. Amtmanns in Pilkaln Joh. Chrn. 47—49 Schulzsche Schule in Mitau, 50 Privatunterr. in Dorpat. Aufn.-Ex. — med. 51 I—55, Arzt 57. R 51 I. E 53 II. — 58—69 Arzt in Nerft. † 8. I 69. ∞ 58 Emilie Stössel († 17), T. d. Bäckerin in Riga Wolfg. Nik.
728. (5698) **v. Czudnochowski, Alfred** Frdr. Wilh. Leop. *Tuckum 10. V 32. S. d. aus Insterburg gebürt. OHofger.-Adv. in Jakobstadt Leop. Kreissch. in Jakobstadt, 45—50 Gouv.-Gymn. in Riga. — jur. 51 I—52 II. R 52 I. — † als Stud. 24. X 52 (SchlägERMENSUR).

II. Sem. 1851.

729. (5708) **v. Diedrichsohn, Karl** Joh. *Tuckum 23. XII 30. S. d. Gastwirts Frdr. Wilh. Kreissch. in Tuckum, 46—51 Gouv.-Gymn. in Mitau. — med. 51 II—54. R 52 I. E 54 I. R 83. — 56—64 HLehrer in Moskau. 64—06 Lehrer d. dtsh. Spr. am 1. Gymn. u. 06—11 Lektor d. dtsh. Spr. am technolog. Institut in Charkow. St.-R. † 2. IX 17. ∞ 64 Therese Konradi.
730. (5722) **Busch, Chrn. Wilh. Woldemar**. *Birsen 29. XI 31. S. v. Chrn. (205). 46—51 Gouv.-Gymn. in Riga. — theol. 51 II—55 II, grad. Stud. R 51 II. O. E 54 I. R 83. — 56—58 HLehrer im Pastorat Sallgalln, 58—73 Divisionsprediger in Mohilew, 63—73 auch Lehrer (Rel. u. Deutsch) am Mädchen-Gymn., 73—03 Pastor d. dtsh. Gemeinde in Bauske, zugleich 76—82 wissenschaftl. Lehrer an d. Kreisschule, Begründer u. 86—91 Direktor e.

- Privatprogymn., 82—94 kurl. Schulrat. † Riga 5. III 03. ∞ 58 Emilie Conradi († 07), T. v. Karl (348).
731. (5738) **Bar. Stempel**, Heinr. Alexander Jul. Wold. Herm. Alb. *Reggen 7. X 30. S. d. kgl. preuss. Kapitän Karl a. Reggen. Gouv.-Gymn. in Mitau, Schule in Hasenpoth. — dipl. 51 II—55, Cand. dipl. R 53 I (war vorher Balte). — Stud. in Heidelberg. 58—68 Kreisrichter in Goldingen, 68—18 Arrendator v. Niederbartau. Besitzer v. Reggen. 6 J. Goldingenscher Kreismarschall. † Niederbartau 4. XII 18. ∞ 60 Zoe v. Kotzebue, T. d. Generalkonsuls Karl.)(71.
732. (5742) **Hennings**, Ludw. August. *Siebeneichen (Lauenburg) 24. IV 32. S. d. Pastors Karl. Gymn. in Ratzeburg. — theol. 51 II—54. R 51 II. KV, iUR. — Stud. 54—55 in Erlangen. 55—57 HLehrer in Lauenburg u. Mecklenburg-Schwerin, 57—60 Lehrer am Progymn. in Parchim, 60—75 Pfarrer in Lassahn u. 75—00 in Gross-Grönau (Lauenburg). Lebte 00—06 emer. in Lübeck. † 5. VIII n. St. 06. ∞ 61 Joh. Keil, T. d. Professors in Dorpat Karl.
733. (5744) **Büttner**, Karl Wilh. Georg. *Schleck 1. IX 32. Stiefbr. v. Frdr. (235). Häusl. Unterr. Aufn.-Ex. — cam. 51 II, theol. 52 I—54 I, zool. 54 I, med. 54 I—57, Arzt 59. R 51 II. iUR, eUR, ER, Ch, VB. — Stud. 59—61 in Wien u. Berlin. 62—03 Arzt in Libau. † 25. VIII 03. ∞ 66 Nadeshda Harmsen († 29), T. d. Fabrikbes. Eberh.
734. (5745) **Büttner**, Edmund Joh. Frdr. *Friedrichslust 20. XI 32. S. v. Alex. (199). Häusl. Unterr. Aufn.-Ex. — cam. 51 II—55, grad. Stud. 57. R 51 II. — 57—59 Tischvorsteher d. kurl. Domänenhofs in Mitau, 59—69 Tischvorsteher d. balt. Domänenhofs in Riga, 69—88 Sekr. d. Rigaschen Polizeiverwaltung, 89—93 Buchhalter am Rigaschen Stadtkrankenhaus. Lebte seit 94 in Tuckum. † 25. IX 97. ©
735. (5748) v. **Grot**, Karl Julius. *Appricken 1. VII 30. S. v. Jul. (59). Häusl. Unterr. Aufn.-Ex. — theol. 51 II—55. R 52 I. E 54 I. R 83. — 56—60 HLehrer, 61—71 Arrend. v. Hasau, 72—85 Verwalter d. Güter d. Grafen Woronzow-Daschkow (G. Tambow u. Saratow), 85—88 Verwalter d. Malzewschen Güter (G. Orel, Smolensk u. Kaluga), 88—96 Verwalter d. Güter d. Grafen Schuwalow (G. Woronesh), seit 97 Besitzer v. Augustenhof. † 12. XI 00. ∞ 62 Adeline v. Gottschalck († 09), T. d. Oberförsters in Rutzau Karl.
736. (5787) **Graf Keyserling**, Otto Julius Hugo. *Gaiken 8. IX 33. S. v. Karl a. Gaiken (Gött. Cur.), e. Vetter v. Karl (648). Häusl. Unterr. Aufn.-Ex. — cam. 51 II—55 II. R 51 II. — 56—57 Ass. d. Windauschen Hptm.-Ger., 61—63 Friedensrichter u. 63—73 Kreismarschall d. Kreises Ponewesh, auch Ehrenfriedensrichter, 73—79 u. 94—03 kurl. Landesbevollmächtigter. Besitzer v. Ponewesh u. Stanioni. 78 Kammerherr, 96 Hofmeister e. f., Wirkl. St.-R. † Mitau 15. III 03. ∞ 58 Gräfin Cäcilie v. Keyserling († 97), T. v. Otto a. Rautenburg.

I. Sem. 1852.

737. (5808) (**Lerche**, Karl Wilh. Leop.) *Olai 5. I 35. S. d. Rigaschen Bürgers Ferd. 45—51 Gouv.-Gymn. in Mitau. — med. 52 I—57, Arzt 61. R 52 I. E 52 I. — 61—71 Stadtpatrimonialarzt in Riga. † 75.
738. (5813) **Horst**, Joh. Frdr. Eduard. *Attlitz 27. IX 30. S. d. Lehrers Julius. 45—50 Gouv.-Gymn. in Mitau. — zool. 52 I. R 52 I. — † als Stud. Dorpat 21. V 52.
739. (5833) **Panck**, Otto Karl Joh. *Kruthen 4. XII 33. S. v. Otto (173). Höh. Kreissch. in Libau. Aufn.-Ex. — theol. 52 I—55, grad. Stud. R 52 I. KV,

- iUR, Ch, ER. E 54 I. R. 83. — 56—60 HLehrer in Pormsahten u. Meschneeken, 61—75 Pastor in Baldohn u. 75—99 in Mesothen, zugleich 80—88 kurl. Direktor d. lett.-lit. Gesellschaft, 81—84 geistl. Mitglied d. Gen.-Konsist. in Petersburg, 88—98 kurl. Konsist.-Assessor, 95—98 Propst d. Bauskeschen Diözese, 98—07 kurl. Generalsuperintendent. Lebte seit 07 emr. in Mitau. Verf. v. kirchenpolit. Abhandl. u. lett. geistl. u. belehrenden Schriften. † 11. VII 14. ∞ I 64 Justine Runtzler († 72), T. v. Wilh. (247). II 74 Elis. Hänsell, T. d. Stadtkassabeamten in Riga Wilh.
740. (5840) **(Pensel, Joh. Wilh. Erhard.)** *Glückstal (G. Cherson) 28. XII 32. S. d. Pastors Frdr. (Weimarscher Staatsangeh.). 48—51 Anstalt in Birkenruh. Aufn.-Ex. — phys. 52 I—II, theol. 53—53 II. R 52 I. E 52 II. — Beamter d. Gouv.-Postkontors in Riga. †
741. (5860) **(Kohlhase, Rudolf Jul. Gabr.)** *Riga 19. V 30. S. d. Zollbeamten Karl. Gouv.-Gymn. in Riga. 50—52 Lehrer an d. Pensionsanstalt in Neu-Drostenhof. Aufn.-Ex. — cam. 52 I, phys. 52 II—53 II. R 52 I. E 52 II. — 55—57 HLehrer im Pastorat Kabillen, 57—71 Chef d. Telegraphenstation in Polangen, 71—89 Geh. d. Chefs d. Rigaschen u. seit 89 d. Permschen Post- u. Telegraphen-Bezirks, zuletzt Chef desselben. Wirkl. St.-R. † 5. XII 94. ∞ 58 Berta v. Frey († 21), T. d. Arrendators v. Gross-Jungfernhof Joh.
742. (5862) **(Elverfeld, Alfred Jak. Heinr. Theod. Karl.)** *Tuckum 11. X 32. S. d. Pastors Karl (Jenenser Cur.). Gouv.-Gymn. in Mitau, im Pastorat Zohden u. 51 in Dorpat unterr. Aufn.-Ex. — philol. 52 I—II, theol. 53 I—55 II, 58 II. R 52 I. iUR. E 54 I. — Eisenbahnbeamter in Wilna, dann in Pleskau. † 15. XI 67. ©
743. (5863) **(Hugenberger, Fedor Aug. Pet. Sigism.)** *Piltten 14. X 33. S. v. Peter (13). Häusl. Unterr. Aufn.-Ex. — chem. 52 I, med. 52 II—56 II, Dr. med. 57. R 52 I. iUR, eUR, Ch, ER. E 54 I. — Arzt bei d. Verwaltung d. Wasser- u. Wegekommunikation in Schlüsselburg, dann Ordinator am Kalinkin-Hospital in Petersburg. † 10. XII 69. ∞ Friederike Schüemann († 61).
744. (5876) **Urban, Hans Heinr. Theod.** *Mitau 17. II 30. Br. v. Karl (606). 45—48 Lehrling in d. Schmidtschen Apoth. in Mitau, 48—50 im Pastorat Lesten unterr., 50—51 höhere Kreissch. in Libau. Aufn.-Ex. — philol. 52 I—56. R 52 I. O. — 58—67 HLehrer (Past. Autz, Sturhof, Past. Kandau), 67 OLehrer-Ex., 68—71 Lehrer an d. Hachfeldschen Schule u. 71—81 wissensch. Lehrer am Gymn. in Mitau. † 25. X 81. ©
745. (5877) **Kupifer, Heinrich Wilh.** *Lesten 1. VII 33. S. v. Karl (209). Häusl. Unterr. Aufn.-Ex. — theol. 52 I—55, grad. Stud. R 52 I. — Bis 60 HLehrer in Wolgund, 60—78 Pastor in Lesten u. 78—91 in Kursiten. Lebte emer. in Riga, dann in Doblen. † 6. VIII 97. ∞ 67 Wilh. Bock († 69), T. v. Karl Wilh. (389).
746. (5881) **(Becker, Joh. Frdr. Wilhelm.)** *Rodenpois 23. XI 26. S. d. Disponenten Frdr. (Ausländer). 45—48 Gouv.-Gymn. in Mitau. 48—50 HLehrer in Doblen u. 50 in Petersburg. Aufn.-Ex. — med. 52 I—57, Arzt. R 52 I. E 52 II. — Kirchspielsarzt im Kreise Wolmar, um 60 Arzt in Lemsal, 62—65 Kreisarzt in Arensburg, Landschaftsarzt in Kamenka (G. Saratow). Während d. Krieges 77/78 Ordinator d. 75. temp. Kriegshospitals. † 9. I 10.

II. Sem. 1852.

747. (5910) **Chomse, Oswald.** *Goldingen 14. III 32. S. d. Gemeindegerrichtschreibers Julius. 47—52 Gouv.-Gymn. in Mitau. — phys. 52 II—53 II, med. 54 I—57 I, Dr. med. 59, Kreisarzt 65. R 54 II. UR, Ch, ER. — 59—65

- Kirchspielsarzt in Allendorf, 65—90 Arzt in Mitau, 67—87 auch jüng. Arzt u. 87—90 Oberarzt am Krankenhause d. kurl. Koll. d. allg. Fürsorge. St.-R. † Riga 5. IV 90. ∞ 60 Marie Schmidt († 73), Schw. v. Karl (IV).
748. (5913) **v. Knaut**, Emil Ed. Mart. * Amt-Piltten 12. IX 32. S. d. Arrend. Georg. 46—52 Gouv.-Gymn. in Mitau. — phys. 52 II—54 II, med. 55 I—57 I, Dr. med. 59. R 52 II. — 59—65 Arzt im G. Orenburg. 65 zur weiteren Ausbildung in Wien. 65—67 Arzt am klinischen Institut d. Grossfürstin Helena Pawlowna in Petersburg. † Piltten 12. IV 67. ©
749. (5955) **Graf Keyserling**, Eugen Wilh. Theod. * Pokroi 22. III 32. Br. v. Hugo (736). Aufn.-Ex. — cam. 52 II—54 II, 55 II, zool. 56 I—57 I, Cand. zool. 59 II. R 52 II. E 54 I. R 83. — Begleitete als Zoologe e. wissenschaftl. Expedition nach Chorassan. Gutsbesitzer in Schlesien, Mitbesitzer e. Fabrik in Görlitz. † Ernsdorf b. Reichenbach 4. IV n. St. 89. ∞ 64 Marg. v. Doenniges († 30), T. d. bayrischen Gesandten in Bern Dr. phil. Wilh.
750. (5957) **Behlert**, Karl Joh. * Ugahlen 2. V 32. S. d. Apoth. in Talsen Joh. 43—49 Strausssches Gymn. in Hasenpoth, 50—51 v. Pastor Goldmann daselbst unterr. Aufn.-Ex. — cam. 52 II, phys. 53, med. 54, 56 I—60 I. R 57 II. — 54—56 krankheitshalber in Kurland. Stud. in Würzburg, Dr. med. Ält. Bezirksinsp.-Geh. d. Akziseverw. in Windau u. 75—78 in Frauenburg. † Mitau 3. X 78. ∞ Sophie Lobry († 85), T. d. Garde-Sapeur-Kapit. Karl Frdr.
751. (5966) (**Kleinenberg**, Peter Friedrich.) * Libau 23. IV 34. S. v. Frdr. (168). Höh. Kreissch. in Libau. Aufn.-Ex. — jur. 52 II—56, Cand. jur. 57. R 52 II. O. E 54 I. — 58—61 Geh. d. Ratssekr. in Mitau, 61—81 O Hofger.-Adv. in Libau. † 11. V 81. ∞ 70 Lina Lessew († 99), T. d. Libauschen Gymnasialdirektors Karl.
752. (5970) (**Neumann**, Franz Nikolai.) * Eckau 2. XII 32. S. d. Küsters Joh. Frdr. 47—51 höh. Kreissch. in Pernau, 51—52 d. Veterinärsch. in Dorpat. — phys. 52 II—53 I, med. 53 II—59 I, Arzt. R 52 II. E 54 I. — 59—62 Stadtarzt in Kem, in Onega (G. Archangel), 62—63 in Jelatma (G. Tambow) u. 63—78 in Koslow (G. Tambow). † 17. II 78. ∞ 59 Alma Helene Koppe, T. d. Gutsbesitzers Karl Chrph.
753. (5976) **Brasche**, Eduard Otto Julius. * Niederbartau 15. VIII 33. S. v. Gust. (183). Häusl. Unterr., 2 J. höhere Kreissch. in Libau. Aufn.-Ex. — cam. 52 II—56. R 53 I. KV. — 58—59 im landwirtschaftl. Institut Lüttschena bei Leipzig. Gutsverwalter in Kurl. u. im Innern d. russ. Reiches. Beamter d. Akziseverw. in Ufa, dann in Werchni-Uralsk (G. Orenburg). † Tscheliabinsk 97. ©

I. Sem. 1853.

754. (5984) **Bretschneider**, Alex. Herm. Emil. * Bankaushof 22. VI 33. S. v. Wilh. (184). 49—52 Gouv.-Gymn. in Mitau. — phys. 53 I—54 II, med. 55 I—58 I, Dr. med. R 53 I. Ch, UR, ER. E 56 II. R 83. — Stud. 59—61 in Berlin, Wien u. Paris. 62—65 Arzt d. russ. Gesandtschaft in Teheran, 66—83 in Peking; bereiste in dieser Zeit Sibirien, Japan, Nord-Amerika, Britisch-Indien, 72 Java, 78 Zeylon. Lebte seit 84 pensioniert in Petersburg. Korresp. Mitgl. des Institut de France u. vieler anderer ausl. gelehrten Gesellschaften. Erhielt den Tulien-Preis der franz. Akademie u. e. gold. Med. von d. Kais. Russ. Geogr. Gesellschaft. Verf. v. zahlreichen sinologischen Schriften in franz., russ., dtsh. u. vorzüglich engl. Spr., besonders über d. Geographie u. d. Flora Chinas. St.-R. † 30. IV 01. ©
755. (5985) (**Reimers**, Fr. George Emil.) * Mitau 15. V 34. S. d. Kaufm. Peter. 45—52 Gouv.-Gymn. in Mitau. — jur. 53 I—54. R 53 I. E 54 I. — † als Stud. Dorpat 7. IX 54.

756. (5993) **Wieckberg**, Karl Johann Eduard. *Stempelhof bei Kandau 16. VII 32. S. d. Vorstehers e. Privatlehranstalt in Kandau Thomas (Alb. Acad. 1463, Est.). Schule s. Vaters, 50—52 Gouv.-Gymn. in Mitau. — theol. 53 I—56, grad. Stud. R 53 I. E 54 I. R 83. — 57—59 HLehrer im Pastorat Luttringen, 60—67 Pastor-Adj. in Tuckum, 67—84 Pastor in Hasenpoth, seit 82 auch Vorsteher e. Privatknabenschule. † 12. IV 84. ∞ 60 Elise Rosenberger († 18), T. v. Heinr. (61).
757. (6013) **Eckmann**, Karl Louis Ewald Gust. Herm. *Zabeln 7. I 32. S. d. Revisors Ulr. Theod. Privatunterricht in Windau, Goldingen u. Dondangen. Aufn.-Ex. — med. 53 I—57, Arzt 59. R 53 II. iUR, eUR, KV, ER. — 60—65 Arzt in Zintenhof, 66—70 Fabrikarzt in Quellenstein, 70—94 Ökonomiarzt in Dondangen. † 14. IV 94. ∞ 61 Joh. Preuss, T. d. Observators an d. Dorpater Sternwarte Ernst Wilh.
758. (6023) **Grosse**, Theodor Joh. *Behrs-Ziepelhof 10. II 34. S. d. Kronsförsters Karl. In d. Pastoraten Zohden u. Lesten unterr. Aufn.-Ex. — med. 53 I—57, Arzt 58. R 53 I. E 54 I. R 83. — 59—61 Arzt im Gouv. Witebsk, 61—75 in Griwa u. 75—87 in Dünaburg, 62—87 auch Polizeiarzt von Griwa. † Dünaburg 23. III 87. ∞ 64 Sophie Asmuss, T. v. Georg (282).
759. (6024) (**Wevell**, Alexander Peter Rob.) *Moskau 21. VI 35. S. d. Obersten Karl. Von Pastor Bergmann in Lasdohn unterr. Aufn.-Ex. — med. 53 I—56, 60—61, jur. 67—72. R 53 I. E 60 I. — Lebte in Dorpat. † 18. VII 77. ©
760. (6029) **Worms**, Adam Frdr. Ludw. *Krons-Würzau 20. XI 31. S. d. Amtrats Wilh., Vetter v. Frdr. (614). 43—52 Gouv.-Gymn. in Mitau. — phys. 53 I—54, med. 55 I—57 I, Drd., Arzt 72. R 53 I. O, KV, ER. — Stud. in Wien u. Prag. 59—66 Arzt der Rigaschen Patrimonialgüter Kirchholm u. Üxküll, 66—72 Arzt in Talsen u. 72—93 in Riga, 84—88 auch Präses d. Rigaschen Gesellsch. prakt. Ärzte. † Oger 11. VII 93. ∞ I 59 Math. Heintz († 66), T. d. Kaufm. in Talsen Joh. Reinh. II 71 Malwine Bornhaupt († 27), T. d. Dr. med. Wilh. Alex. in Riga.
761. (6063) **Holdt**, Georg Pedro Eduard. *Corunna (Spanien) 21. XI 29. S. d. Lehrers in Riga Georg Fleming. Lebte seit 37 in Riga. 46—47 im Pastorat Dünamünde unterr. 49—50 Verwalter in Niederbartau. Bereitetete s. 50—53 zum Studium vor. Aufn.-Ex. — med. 53 I—57, Dr. med., Kreisarzt 62. R 53 I. ER, UR, Ch. — 59—61 Arzt in Tambow. 63—68 Oberarzt an den Anstalten des livl. Kollegiums der allg. Fürsorge in Alexandershöhe bei Riga, 2 Jahre in einem Handlungshause in West-Indien u. auf Kuba, zuletzt Arzt in Cincinnati. † VII 81. ∞ 58 Wilh. Fuss aus Dorpat, T. e. Doktors.
762. (6070) (**John**, Ernst Wilh.) *Gross-Eckau 22. II 29. S. d. Arrend. Joh. Kreissch. in Mitau, im Pastorat Saucken unterr. Aufn.-Ex. — phys. 53 I—56 I, med. 56 II—58, Arzt 63. R 53 I. E 54 I. — 61—62 Kirchspielsarzt in Neuhausen (Livl.), 63—69 Arzt der Domänenverwaltung u. 69—87 Kreisarzt in Bauske. † Riga 11. I 87. ∞ 61 Emma Töpfer († 04), T. d. Buchbindermeisters in Dorpat Phil. Eduard.

II. Sem. 1853.

763. (6078) **Czernay**, Theodor Herm. Ernst. *Grünhof 10. II 35. S. d. Arztes Theodor (Alb. Acad. 2425, Bscht.). Schulzische Schule u. 50—52 Gouv.-Gymn. in Mitau. — philol. 53 II—57, Cand. philol. 60. R 53 II. E 54 I. R 83. — 60—61 Lehrer an d. höh. Kreisschule in Pernau, 61—66 wissenschaftl. Lehrer u. 66—82 OLehrer d. griech. Spr. am Gymn. in Mitau, 82—91 Direktor d. Gymn. in Pernau. Lebte seit 91 emer. daselbst.

- 96 Mitbegründer u. 96—07 Präses der Altertumsforschenden Gesellschaft zu Pernau. St.-R. † 20. XII 07. ∞ 62 Joh. Berndt († 13), Schw. v. Wilh. (610).
764. (6080) **Bernewitz**, Heinrich Karl. *Neuenburg 21. X 32. Br. v. Karl (489). Häusl. Unterr. Aufn.-Ex. — theol. 53 II—57, 64—65, grad. Stud. R 53 II. — 66—68 HLehrer in Irmlau, 68—71 Pastor-Adj. in Frauenburg, 71—75 Pastor in Edsen u. 75—79 in Würzau. Legte 79 krankheits- halber s. Amt nieder u. lebte in Mitau. † 10. IX 87. ∞ 71 Berta Sadowsky († 24), Schw. v. Ad. (935).
765. (6081) (**Assmuss**, Robert Frdr. Alb.) *Jakobstadt 18. VII 34. S. v. Georg (282). V. Pastor Bergmann in Lasdohn unterr. Aufn.-Ex. — med. 53 II—56. R 53 II. E 54 I. (Wurde Frat. Rig.). — 56—63 Telegraphen- beamter in Riga, Reval und Warschau, 63—72 Landwirt, 72—83 Beamter der Dünaburg-Witebsker Bahn u. seit 83 Versicherungsagent in Düna- burg. † 16. XI 95 ∞ 73 Emmi Hach († 03), T. d. Kaufm. in Riga Aug.
766. (6082) **Wilpert**, James Alex. *Siuxt 10. I 35. Br. v. Ed. (443). Häusl. Unterr. Aufn.-Ex. — med. 53 II—58, Arzt. R 53 II. — 58—61 Arzt in Durben, 61—64 in Siuxt, 64—69 Kirchspielsarzt in Sissegal, 69—75 Stadtarzt in Windau. Stud. 75 in Breslau Zahnheilkunde. 76—86 Zahn- arzt in Riga u. 86—88 in Mitau. Lebte in Riga, Birkenruh, Cherson u. Mitau. Verf. v. Abhandl. zahnärztl. u. belletrist. Inhalts. † Mitau 18. V 26. ∞ I 59 Pauline Reinhold († 86), T. d. Kunstgärtners in Dorpat Karl.)(II 82 Marie Weber († 15).
767. (6083) (**Stegmann**, Friedrich Joh. Eberh.) *Grobin 28. XI 34. S. v. Ernst Joh. (102). In Matkuln u. 51—53 im Pastorat Lesten unterr. Aufn.-Ex. — theol. 53 II—57, grad. Stud. R 53 II. E 54 I. — 57—61 HLehrer in Gawesen u. 61—64 in Fischröden, 64—68 Pastor-Adj. u. 68—14 Pastor in Gramsden. † 28. VI 14. ∞ 68 Anna Melville († 31), T. v. Rob. (400).
768. (6084) **Monkewitz**, Adolf Theod. *Edwahlen 12. II 32. S. d. Neuen- burgschen Organisten Eman. V. Pastor Bernewitz in Neuenburg unterr. Aufn.-Ex. — theol. 53 II—57. R 53 II. E 54 I. R 83. — 57 HLehrer in Feldhof, lebte 58—59 in Dorpat. 60—66 Erzieher beim Verkehrsminister Graf Kleinmichel in Petersburg, 63 HLehrerex., 66—74 Besitzer u. Vor- steher e. Privatschule 2. Kategorie in Petersburg, 74—76 auf Reisen, 77—88 wissenschaftl. Lehrer an d. Kreisschule in Reval, zugleich Lehrer an d. Schmidtschen Mädchenschule u. an d. Petri-Realschule. † Pljussa (G. Petersburg) 8. IX 88. ∞ I 65 Theoph. Koch geb. Busch († 85) aus Windau. II 85 Emilie Storch († 18), T. d. Estl. Gouv.-Skr. Georg.
769. (6090) **Pezet de Corval**, Jules Antoine Amadeus. *Dorpat 17. VII 33. Br. v. Nik. (611). 46—53 Gymn. in Dorpat. — dipl. 53 II—54 I, jur. 54 II—57 I, Cand. jur. R 53 II. — Untersuchungsrichter in Mohilew, Vizepräsident der Kriminal-, dann der vereinigten Kriminal- u. Zivilpalate daselbst, 76—85 Vizepräsident des Bezirksgerichts in Nishni-Nowgorod. Wirkl. St.-R. † 16. V 85. ∞ A. N. Skalon.
770. (6128) **Grot**, Jeannot Jul. *Alschwangen 24. II 33. S. d. Arrend. Heinr., Nefte v. Chrph. (58). Gymn. in Libau. — jur. 53 II—57, Cand. jur., Mag. jur. 61. R 53 II. E 54 I. R 83. — 58—59 Sekr. d. kurl. OHofger., 61—78 OHofger.-Adv. in Hasenpoth u. 78—89 in Mitau, 89—90 vereid. Rechtsanwalt daselbst. † 9. VI 90. ∞ I 62 Zölestine Tiling († 81), T. v. Aug. (159). II 84 Kath. Elverfeld († 21), T. d. Arztes in Wilkomir Julius.
771. (6142) **Tiling**, Emil Rich. *Mitau 30. I 31. S. v. Aug. (159). Pfingsten- Schulzsche Schule u. Gouv.-Gymn. in Mitau, Bergmannsche Schule in Lasdohn. Aufn.-Ex. — dipl., jur. 53 II—57, Cand. jur. R 53 II. — 58—59

Sekr. d. kurl. OHofger., 59—61 Krons-Schiedsrichter beim kurl. Domänenhofe in Mitau, 61—62 OHofger.-Adv. in Jakobstadt, stud., auf 6 Mon. beurlaubt, 61—62 in Heidelberg u. Göttingen, 62—82 OHofger.-Adv. in Mitau u. 82—89 in Bauske, 82—84 auch Aktuar d. Bauskeschen Hptm.-Ger., 89—90 vereid. Rechtsanwalt in Bauske u. darauf kurze Zeit in Mitau. Lebte daselbst. † Forstei Suhrs 23. VIII 08. ☉

772. (6143) **Schmidt**, Wilh. Gottl. Ewald. *Goldingen 5. IV 32. S. v. Ewald (157). V. Pastor Bernewitz in Neuenburg unterr. Aufn.-Ex. — jur. 53 II—57, grad. Stud. R 53 II. O. E 54 I. R 83. —Protokollist d. OHptm.-Ger. in Goldingen, 62—92 Sekr. d. Polizeiverwaltung in Mitau, 76—89 auch Notar. publ. † 12. III 92. ∞ I 62 Marie Walter († 63), T. v. Karl (274). II 66 Elisab. Harff († 12), T. d. Arrend. v. Neusorgen Gustav.
773. (6163) **Wilpert**, Georg Richard. *Siuxt 22. VIII 33. Br. v. Ed. (443). Häusl. Unterr. Aufn.-Ex. — cam. 53 II—57, grad. Stud. R 53 II. O, KV. — Tischvorsteher d. kurl. Gouv.-Regierung, 62—63 Sekr. d. Kreisger. in Goldingen. † Meran I 63 ∞ 60 Bar. Aug. v. Kleist († 26), T. d. kurl. Landmarschalls Alex.

I. Sem. 1854.

774. (6172) **Kupfner**, Gustav Otto. *Lesten 1. XII 35. S. v. Karl (209). Häusl. Unterr. Aufn.-Ex. — med. 54 I—58, Dr. med. 59. R 54 I. O, Ch. — Stud. in Berlin. 60—68 Arzt in Kabillen u. 68—70 in Mitau. † 25. I 70. ☉
775. (6181) (v. **Richter**, Maximilian Jul. Otto Vikt.) *Mitau 16. VI 35. S. v. Jul. (296). Petri-Schule in Petersburg. Aufn.-Ex. — med. 54 I—58, Arzt 61. R 54 II. E 56 II. — Ordinator am Obuchow-Hospital in Petersburg. † 13. I 65. ☉
776. (6183) **Ritter**, Sebastian. *Petersburg 10. VII 33. Br. v. Rob. (618). 47—52 Gymn. in Dorpat. Aufn.-Ex. — theol. 54 I, med. 54—58 I. Dr. med. 60 I, Kreisarzt 62. Ft. 55 I. — Arzt in Kosse, Assistent an d. Univ.-Klinik in Dorpat, prakt. Arzt u. Ordinator am Marien-Hospital in Petersburg. Lebte daselbst. † 9. II 84. ∞ 60 Marie Jefimow, T. v. Joh.
777. (6184) **Dannenberg**, Karl Phil. Chr. *Tuckum 7. X 32. S. d. Gerberm. u. Bürgerm. Joh. Chr. 43—47 Kreissch. in Tuckum, 48—52 Gouv.-Gymn. in Riga. 52—54 HLehrer in Bergshof bei Riga. Aufn.-Ex. — theol. 54 I—57 I. R 54 I. KV, Ch, VB, UR, ER. — 57—60 HLehrer in Errestfer, lebte 60—66 mit hist. Studien beschäftigt in Dorpat, inzwischen 63 Lehrer an d. Sintenisschen Schule in Werro, 66 OLehrerex. in d. hist. Wissensch., 66—67 wissensch. Lehrer an d. Realschule u. 67—90 am Gymn. in Mitau, 68—86 auch Vorsteher e. priv. Vorschule für d. Gymn. u. 78—90 Inspekt. des Gymn., 90—92 Lehrer an Privatschulen in Mitau. † Riga 27. IV 92. ∞ 67 Marie Schönberg († 27), T. d. Arrend. v. Sunzel Eduard.
778. (6242) **Grüner**, Nikolaus Heinr. Alb. *Ixtrum 20. III 34. Br. v. Karl (657). 46—53 Gouv.-Gymn. in Mitau. — med. 54 I—59 I, Arzt 65, Kreisarzt 67. R 54 II. — 65—68 Arzt in Glebau u. Szaimen u. 68—81 in Mitau, auch Stadtarmenarzt u. 68—70 Gefängnisarzt, 77/78 in Hospitälern des Roten Kreuzes in Korneschty bei Jassy tätig, 81—82 Arzt in Kischinew, 82—04 Landschaftsarzt des Akermanschen Kreises (G. Bessarabien) (82—00 in d. Kolonie Sarata, 00—03 in Wolontirowka u. 03—04 in Staro-Kasatschje), 95 zur weiteren Ausbildung in Berlin. Lebte 04—12 auf s. Landsitze Naslawtscha (G. Bessarabien), darauf in Mitau, seit 18 im Altersheim Thabor. † 7. XII 22. ∞ I 65 Marie Schmitendorff († 99), T. d. Malers Joachim a. Greifswald. II 00 Marie Reinfeld († 11), T. v. Alex. (860). III 13 Alma Thal, T. d. Kaufm. in Fellin Konstantin.

II. Sem. 1854.

779. (6254) **Steinhold**, Hugo Ludw. Eduard. *Mitau 17. XI 34. Br. v. Edm. (659). 47—54 Gouv.-Gymn. in Mitau. — zool. 54 II—55 I, med. 55 II—60 I, 66—67, Arzt 67. R 54 II. O, Ch. — 68—71 Arzt in Doblen. † Rotenberg bei Riga 16. IV 71. ∞ 68 Jenni Grünberg († 98), T. d. Elementarlehrers in Walk Gustav.
780. (6272) **Kupffer**, Theodor Karl. *Moskau 2. II 35. S. d. Kaufm. Jak. Wilh., Neffe v. Karl (9). 48—54 Gouv.-Gymn. in Mitau. — theol. 54 II—59, grad. Stud. R 55 I. KV. — Lehrer an d. Hachfeldschen Schule in Mitau, 61—74 Pastor an d. Johanniskirche in Mitau, zugleich Gefängnisprediger u. Prediger an den Armenanstalten, 65 auch Redakteur der «Latw. Awises». † 17. VIII 74. ∞ 61 Rosamunde Engelmann († 01), T. d. Insp. d. Mit. Gymn. Ernst Georg.
781. (6273) **Krüger**, Karl Ad. Frdr. Wilh. *Bauske 17. VII 34. S. v. Ad. (323). Häusl. Unterr. 49—54 Gouv.-Gymn. in Mitau. — theol. 54 II—58, grad. Stud. R 54 II. E 59 I. R 83. — 59—61 HLehrer im Pastorat Edwahlen, 61—62 Pastor-Vikar in Schleck, 62—65 Pastor-Adj. u. 65—06 Pastor in Sessau, 79—00 auch Dir. d. allg. Prediger-Witwen-Kasse. † 6. XI 06. ∞ 65 Aug. Fuchs († 28), T. v. Friedr. (330).
782. (6275) (**Grünhoff**, Ernst Joh.) *Zabeln 5. IX 34. S. d. Krügers Joh. 51—54 Gouv.-Gymn. in Mitau. — zool. 54 II—55 II, med. 56 I—60 II, Dr. med. 63, Kreisarzt 86. R 54 II. E 55 I. (Mitbegr. d. Dorp. Frat. Acad.). — 62—64 Kirchspielsarzt in Sissegall, 64—70 Arzt in Riga u. Dünamünde, 70—81 Arrendator v. Prawingen u. Arzt daselbst, 81—90 Arzt in Tuckum, seit 88 auch Kreisarzt. † 2. V 90. ∞ I 63 (62?) Ottilie Dor. Charl. Sternsdorff († 79), T. e. Predigers in Mecklenburg. II 84 Alide Gärtner, T. d. Brauereibesitzers in Kandau Chrph.
783. (6297) **Schmidt**, Joh. Ernst Fedor. *Bornsmünde 5. XII 31. S. d. Bevollmächt. d. Schöppingschen Güter Ernst. Häusl. Unterr., 47—53 Gouv.-Gymn. in Mitau. — theol. 54 II—58, grad. Stud. 60. R 54 II. UR, ER, Ch. — 60—65 HLehrer in Katzdangen, Sturhof u. Bixten (als solcher 64—65 in Montreux, Italien u. Frankr.), 65—66 Pastor-Adj. in Frauenburg, 66—67 Pastor-Adj. d. lett. Gemeinde in Doblen, 67—83 Pastor in Neu-Autz, 83—84 im Auslande mit sozialpolitischen Studien beschäftigt, 84—87 Pastor in Neuhausen, 87—95 Pfarrer in Bruchmactertsen (Herzgt. Braunschweig). Lebte seit 95 emer. in Stuttgart. 80 Dr. phil. d. Univ. Jena, 84 v. d. preuss. Regierung zum Professor h. c. ernannt. Verf. v. soziolog. Schriften (Pseudonym Dr. F. S. Warneck). † 16. VI 98. ∞ 75 Joh. v. Bilterling († 78), T. v. Aug. (299).
784. (6315) **Blumenthal**, Karl Theod.. *Irlmlau 13. II 33. Br. v. Heinr. (694). Gouv.-Gymn. in Mitau, Privatunterricht. in Hasenpoth. Aufn.-Ex. — math. 54 II—56 I, astr. 56 II—58 I, Cand. math. R 54 II. KV, UR, ER, Ch. — † Dorpat 2. VIII 58. ©
785. (6320) (**Dubinsky**, Louis.) *Gross-Berken 7. I 34. S. d. Amtsverwalters Georg. 50—54 Schule d. Pastors Helwich in Kischinew. Aufn.-Ex. — phys. 54 II—57 I, med. 57 I—58 II, 65 I—70, Dr. med. R 57 I. E 59 II. — 59—64 HLehrer in Kurl., 70—77 Kreisarzt in Emba u. Uralsk, 77—79 ält. Ordinator an Hospitälern auf d. kaukas. Kriegsschauplatz, 79—86 jüng. Arzt am Kadettenkorps in Nishni-Nowgorod, 86—98 ält. Arzt am Kadettenkorps in Polozk. Wirkl. St.-R. Lebte seit 98 verabsch. daselbst † 2. II 00. ∞ 69 Luise Britz († 87) aus Dorpat.
786. (6322) **Goldmann**, Karl Nik. *Sackenhausen 19. I 34. S. v. Joh. (174). Strausssches Gymn. in Hasenpoth. Aufn.-Ex. — med. 54 II—59 II. R 54 II.

— Lebte 59—63 in Dorpat u. in Kurland. Stud. 64—68 in Würzburg Physiologie, Privatassist. v. Prof. v. Betzhold daselbst. 70—71 im Kontrollbureau der Nikolai-Bahn in Petersburg beschäftigt, seit 72 Buchhalter der Reichsbank daselbst. † 22. XI 04. ∞

I. Sem. 1855.

787. (6344) **v. Grot**, Rudolf Heinr. * Appricken 2. XII 35. S. v. Jul. (59). Häusl. Unterr. Aufn.-Ex. — zool. 55 I—II, med. 56 I—60, Dr. med. u. Kreisarzt 61. R 55 I. — 61—62 zu Studienzwecken im Auslande. 62—64 Arzt in Appricken u. 64—98 in Hasenpoth, 67—71 auch Stadtarzt u. 71—98 Kreisarzt. St.-R. † 28. I 98. ∞ 71 Ina Badendieck († 07), T. d. Beamten Alex.
788. (6348) **Boettcher**, Rob. Julius. * Bauske 8. V 36. Br. v. Artur (716). Häusl. Unterr., 50—54 Gouv.-Gymn. in Mitau. — theol. 55 I—59, Cand. theol. R 54 I. ER, UR, Ch. — Stud. 59—60 in Berlin u. Erlangen. 60—63 HLehrer in Zehren, 63—64 Pastor-Vikar u. 64—88 Pastor in Blieden, 75—82 auch kurl. Schulrat u. 87—88 geistl. Beisitzer d. kurl. Konsistoriums, 87—97 kurl. Generalsuperintendent. † Mitau 20. XI 97. ∞ I 67 Elisabeth v. Bilterling († 69). II 70 Math. v. Bilterling († 27), Töchter v. Aug. (299).
789. (6353) **Bar. Boeninghausen** gen. **Budberg**, Karl Andr. Joh. Alexander Nik. * Mitau 6. XII 34. S. d. Obersten Andr. a. Ponionon. Häusl. Unterr., Buchholzsche Schule u. 50—54 Gouv.-Gymn. in Riga. — chem. 55 I—58, Cand. chem. 59. R 55 I. O, KV. — 59—61 auf Reisen (Deutschl., Frankr., Engl. u. Italien). 61—65 Beamter zu bes. Aufträgen beim kurl. Gouverneur, 69—72 Bauerrichter u. 72—84 Friedensrichter im Kreise Poniewesh, 89 Kirchspielsrichter d. 1. Rigaschen Bezirks, 89—95 Bauerkommissar d. 2. Rigaschen Bezirks (in Kurtenhof, dann Römershof). Seit 61 Besitzer v. Gemauert-Ponionon u. seit 79 v. Magnushof. Lebte seit 95 in Gemauert-Ponionon. St.-R. † 6. V 06. ∞ 61 Alexandrine Gräfin Anrep-Elmpt († 20), T. d. Gen.-Leutn. Joseph a. Kerstenhof.
790. (6357) **Sakranowicz**, Johann Wilh. * Misshof 9. II 36. S. d. Landwirts Georg. Kreissch. in Bauske, 51—54 Gouv.-Gymn. in Mitau. — theol. 55 I—59, grad. Stud. R 55 I. E 55 II. (Mitbegr. d. Dorp. Frat. Acad.) R 93. — 59—63 HLehrer in Mitau u. 63 im dtsh. Pastorat Doblen, 64—66 Pastor-Adj. in Doblen, 66—79 Pastor in Luttringen u. 79—07 Pastor in Gross-Autz, zugleich 70—79 Redakteur der «Latw. Awises», 88—95 kurl. Dir. u. 95—03 Präsident d. lett.-lit. Gesellschaft, 99—05 Assessor d. kurl. Konsistoriums. 07 emer. Verf. v. lett. geistl. Schriften. † Behrshof 15. X 08. ∞ 71 Julie Poetschke, Schw. v. Mich. (1182).
791. (6361) **Eckert**, Hermann Mart. Aug. * Mesoth 10. XI 35. Br. v. Joh. (697). 50—54 Gouv.-Gymn. in Mitau. — med. 55 I—59, Dr. med. 61, Operateur 66. R 55 I. KV, ER, UR. — Operateur der Mediz.-Verwaltung u. Arzt am geistl. Seminar in Mohilew, auch Ordinator am jüdischen Hospital. † 19. VIII 71. ∞ 64 Lina Koerber, T. d. Pastors in Fennern Karl.
792. (6366) **Berndt**, Friedrich Chrph. * Mitau 10. IV 35. Br. v. Wilh. (610). Privatschulen u. 50—54 Gouv.-Gymn. in Mitau. — theol. 55 I—58, grad. Stud. 59. R 55 I. — 59—62 HLehrer in Bixten, 62—63 Pastor-Adj. an d. dtsh. u. 63—64 an d. lett. Gemeinde in Doblen, 64—98 Pastor in Windau, 90—98 auch Propst der Piltenschen Diözese. † 2. IV 98. ∞ 64 Elisabeth Peters-Steffenhagen († 18), T. v. Wilh. (222).

- 793.** (6380) **Hugenberger**, Karl Ernst Heinr. Theod. *Pilten 13. I 36. S. v. Peter (13). Häusl. Unterr. Aufn.-Ex. — chem. 55 I—56 I, med. 56 II—57, 59—61, 62—67, Arzt 71. R 55 I. — 57—59 HLehrer im Pastorat Hofzumberge, Arzt in Ustjushna (G. Nowgorod). † 29. IV 78. ∞ I 69 Betti Fischer († 75). II 75 Anna Kotowakin.
- 794.** (6389) **Hentzelt**, Albert Karl Christian. *Zabeln 15. XII 32. S. d. Gasthausbes. u. Kaufm. in Talsen Peter, Neffe v. Frdr. (161). 46—48 Gouv.-Gymn. in Mitau, 48—50 häusl. Unterr. in Talsen, 50—54 Lehrling in d. Schneiderschen Apotheke in Petesburg, 54 Geh.-Ex. Aufn.-Ex. — phys., med. 55 I—60, 62—63, 68. Arzt. R 55 I. — 63—64 krankheits- halber in Nizza, hörte 64—65 mediz. Vorlesungen an d. Univ. Montpellier. 68 stellv. Arzt in Kandau, 69 Arzt an d. Zuckerfabrik Trostianez (G. Podolien), 69—71 Bezirksarzt d. dtsh. Kolonien in Tarutino (Bessa- rabien), 71—76 Ökonomearzt auf d. Gütern d. Grossfürsten Michael Nikolajewitsch in Grushewka (G. Cherson), 76 Direktor d. hydropath. Anstalt in Klein-Liebental bei Odessa, seit 76 prakt. Arzt in Sewastopol, zugleich 77 Hospitalarzt auf d. asiat. Kriegsschauplatz, 77—78 Chefarzt d. Evakuationslazarets, 78—89 Arzt u. seit 89 Oberarzt der Sewasto- polder Stadthauptmannschaft. St.-R. † 16. IV 11. ∞ I 69 Leontine Külpe († 79). II 80 Wilh. Külpe, Töchter d. Gemeinde-Gerichtsschreibers in Frauenburg Oswald.
- 795.** (6400) **Brasche**, Otto Eduard. *Niederbartau 4. IV 37. S. v. Gust. (183). Häusl. Unterr. Aufn.-Ex. — philol. 55 I—II, theol. 56 I, hist. 56 II—59 II. R 55 II. — 59—61 HLehrer in Niegranden, lebte 61—67 in Dorpat, dann bis 70 mit staatswirtschaftl. Studien beschäftigt in Tübingen. 70 Dr. oec. pol. der Univ. Würzburg. 70—76 im In- und Auslande als Gymnasial- lehrer, Hauslehrer, Redakteur u. Journalist tätig, 77 Lehrer am Libau- schen Gymnasium, 77—85 Sekretär d. kurl. statistischen Komitees, 78—82 auch Redakteur der «Mitauschen Zeitung», 85—90 Abteilungsredakteur am «St. Petersburger Herold», 91—99 freier Mitarbeiter an d. Redaktion der «Post» in Berlin, 99—06 daselbst für versch. Zeitschriften journalist. tätig, 06—07 Redakteur der «Balt. Tageszeitung» in Mitau, 07—10 in Petersburg für die «St. Petersb. Zeit.» journalistisch tätig, 10—11 an d. Bibliothek des Petersb. Dtsch. Vereins tätig. Lebte 11—14 in Peters- burg u. seit 14 in Dorpat. † 14. XII 17. ☉
- 796.** (6405) **Lieven**, Robert Paul. *Hasenpoth 11. V 35. S. d. Stadtarztes Dr. med. Samuel (Alb. Acad. 2423, Bscht.). Strausssches Gymn. in Hasen- poth, 49—54 Gouv.-Gymn. in Mitau. — jur. 55 I—58, Cand. jur. R 55 II. — 59—61 Sekr. d. kurl. OHofger., 61—65 Abteilungssekr. d. kurl. Gouv.- Regierung u. Sekr. d. kurl. Oberschiedsgerichts, 65—75 ält. Geschäfts- führer u. 75—84 Sekr. d. Session d. kurl. Gouv.-Regierung, 84—96 ält. Regierungsrat d. kurl. Gouv.-Regierung. St.-R. † 3. VIII 96. ∞ 61 Melanie Rochlitz († 69), Schw. v. Wilh. (533).
- 797.** (6406) (**Odin**, Gerhard.) *Barbern 24. V 32. Br. v. Jeannot (570). 53—54 Anstalt in Birkenruh. Aufn.-Ex. — cam. 55 I—II, med. 56 I—58 II. R 55 I. E 55 I. — † Mitau 11. IV 60. ☉
- 798.** (6409) **Konradi**, Oskar Joh. Emil. *Schödern 17. VI 34. Br. v. Karl (555). 50—54 Gouv.-Gymn. in Mitau. — med. 55 I—62, Arzt, Dr. med. 69. R 55 I. UR, KV, ER. — Arzt des 3. Sappeur-Bataillons in Dünaburg. † Riga 29. XI 69. ∞

II. Sem. 1855.

- 799.** (6421) (**Kawall**, Oskar Karl Sam.) *Pussen 6. VII 36. S. v. Heinr. (166). Häusl. Unterr. Aufn.-Ex. — theol. 55 II—59, grad. Stud. 63. R 56 I. E 57 II.

- 3 J. HLehrer in Plönen u. Poniemon u. 64—65 im Pastorat Sallgalln, 65—66 Pastor-Vikar u. 66—79 Pastor in Szaimen. † Mitau 9. II 79. ∞ 66 Anna v. Amenda († 11), T. d. Postmeisters in Bauske Frdr.
800. (6439) **Worms**, Hans Aug. Ernst. *Mitau 22. XI 34. S. v. Frdr. (46). Gouv.-Gymn. in Mitau, v. Past. Kupffer in Lesten unterr. Aufn.-Ex. — phys. 55 II—56 I, med. 56 II—60 I, Arzt 63. R 55 II. — Bis 69 Kirschspielsarzt für Lennewarden, wohnhaft in Kaibel, 69—78 Arzt in Bauske, 72—78 auch Stadtarzt. † 28. II 78. ∞ 67 Emmeline v. Bergmann († 85), T. d. Kaufm. u. Ratsh. in Riga Karl (∞ 83 Bar. Alex. v. Lieven, 981).
801. (6441) (**Bar. Stempel**, Richard Karl Heinr.) *Windau 8. IX 35. S. v. Heinr. a. Birsen. 52—55 Gouv.-Gymn. in Mitau. — jur. 55 II—59, Cand. jur. 62. R 55 II. E 56 I. — Privatgelehrter. Lebte abwechselnd in Italien (Pegli bei Genua) u. S.-Deutschl. † Berlin I 01. ©
802. (6442) **Büttner**, Alfred Wilh. *Muischazeem 17. VIII 36. S. v. Alex. (199). Häusl. Unterr. Aufn.-Ex. — hist. 55 II—59, Cand. hist. 61. R 55 II. Ch. — 61—62 Hilfslehrer an d. Hachfeldschen Schule in Mitau. 63 OLehrer-examen in d. hist. Wissensch.. 62—78 OLehrer d. Geschichte am Gouv.-Gymnasium in Riga, 68—78 auch Dozent d. Geschichte am balt. Polytechnikum u. Lehrer an d. Vorbereitungsschule zu diesem, 78—92 Direktor d. Gymn. u. 93—96 Leiter e. Privatknabenschule in Goldingen. Lebte seit 96 in Riga. † 13. IV 10. ∞ 66 Helene Meyenn († 12), T. d. Kaufm. in Riga Wilh.
803. (6451) (**Kupffer**, Nikolai Ernst Julius.) *Goldingen 14. XI 35. S. d. Kreisarztes Ernst August (Gött. Cur.), Neffe v. Karl (119). 51—55 Gouv.-Gymn. in Mitau. — zool. 55 II—56. R 55 II. E 56 II. — Lehrer an d. Monkewitzschen Schule in Petersburg. † 29. I 66. ©
804. (6452) **Schlefs**, Wilhelm Ludw. *Peterhof 1. II 36. Br. v. Jul. (575). 50—55 Gouv.-Gymn. in Mitau. — math. 55 II—60, Cand. math. 65. R 55 II. O, UR. — 65—66 OLehrer d. Math. an d. Anstalt Birkenruh u. 66—68 an d. Hachfeldschen Schule in Mitau, 69—71 Beamter im Zentralbureau der Grossen Russischen Eisenbahn-Gesellschaft in Petersburg, 72—85 Kontrolleur der Schuwalowischen Fabriken, dann Landwirt in den Gouv. Perm u. Saratow, 85—88 OLehrer d. Math. an d. Realschule in Mitau. † 29. IV 88. ∞ 72 Anna Schabert († 09), T. d. Lithographen David.
805. (6463) **Morawitz**, August Nik. *Petersburg 31. III 37. Br. v. Ferd. (637). Annen-Schule in Petersburg. — med. 55 II—58 II, zool. 59 I. R 56 I. UR, KV, ER, VB, Ch. — Stud. in Würzburg u. Berlin Zoologie. Bis 90 Konservator d. zoolog. Museums d. Akad. d. Wissenschaften in Petersburg. Lebte seitdem in Blankenburg am Harz. Verf. v. entomolog. Abhandlungen. † 4. IX 97. ∞ 76 Charl. Bergholz, Schw. v. Nik. (1147).

I. Sem. 1856.

806. (6484) **v. Grot**, Gotthard Wilh. Karl. *Kandau 25. I 37. S. v. Gotth. (154). Wieckbergsche Schule in Kandau, v. Past. Büttner in Muischazeem unterr. Aufn.-Ex. — med. 56 I—58. R 56 I. — HLehrer im Pastorat Sallgalln. Seit 62 in Amerika, Farmer, machte den Krieg gegen die Süd-Staaten mit. (Seit 90 keine Nachrichten.) ∞ 71 Helene Frosch geb. Kellermann.
807. (6485) (**Charpentier**, August Eduard.) *Apschuppen 4. XII 38. S. d. Arrend. Karl (Gött. Cur.). In den Pastoraten Samiten u. Lesten unterr. Aufn.-Ex. — theol. 56 I—61, grad. Stud. R 57 I. E 59 II. — HLehrer in Sallgalln, dann im Auslande (Schlesien, Schweiz). Lebte in Klein-Ruhental. † 20. V 68. ©

808. (6489) **(Seesemann, Heinrich Leonh. Joh.)** *Kruthen 24. IV 38. S. v. Ed. (211). 48—55 höhere Kreissch. in Libau. — theol. 56 I—II, med. 57 I, theol. 59 I—61 I, Cand. theol. 62. R 56 I. O. E 57 I. (Mitbegr. d. Arminia.) — 57—58 HLehrer in Glauenhof. 62 OLehrerex. in d. Rel., hebr. u. griech. Spr., 62—77 OLehrer dieser Fächer am Gouv.-Gymn. in Mitau, 77—83 Direktor d. Landesgymn. in Fellin, 84—08 Pastor in Grenzhof, 94—08 auch Propst der Doblenschen Diözese u. 95—00 geistl. Ass. d. kurl. Konsistoriums. Lebte emer. in Mitau. Verf. v. theol. Abhandlungen. † 24. II 09. ∞ 62 Bar. Wilh. v. Ungern-Sternberg († 09), T. d. Staatsrats Otto.
809. (6521) **Carus, Paul Justus.** *Leipzig 9./21. IX 33. S. d. Professors in Dorpat Dr. Ernst Aug. 47—54 Gymn. in Dorpat. — med. 56 I—58. R 57 I. — Diente im sächsischen Militär, Kaufmann in Amerika (Quintcy). †.
810. (6531) **(Remmeck, Karl Julius.)** *Riga 18. II 32. S. d. Magistratsbeamten Bernh. Gouv.-Gymn. in Riga, 51—54 Gouv.-Gymn. in Mitau. — oec. 56 I—59, Cand. oec. 62. Ft 57 I. E 72. — Besuchte 60—61 die Forstakademien in Petersburg u. Lissino, bis 64 Verwalter d. Graf Bergschen Forsten in Sagnitz, Kortenhof etc., 64—70 Protokollist d. kurl. Kreditvereins, 70—72 Kronsförster in Dorpat, 72—76 in privater Stellung in Petersburg, 76—89 Kronsoberförster im Schaulenschen Kreise, 90 verabsch. Lebte in Riga, arbeitete viele Jahre im Archiv des Prowodnik. † 6. IV 10. ∞ 64 Julie v. Schablowsky († 15). T. d. Gutsbes. Vinzent.
811. (6537) **Bar. v. der Osten** gen. **Sacken, Frdr. Alb. Eugen.** *Pewicken 11. VIII 36. Br. v. Jul. (656). 51—55 Gouv.-Gymn. in Mitau. — jur. 56 I—60. R 56 I. O. — 62—64 jüng. Beamter zu bes. Aufträgen beim kurl. Gouverneur, 62—66 Sekr. d. kurl. Kollegiums d. allg. Fürsorge, 66—68 provis. Sekr. des Grobinschen Kreisgerichts, lebte als Generalbevollmächtigter von Bathen in Mitau. † 7. VI 76. ∞ 74 Jenni Poswerk, T. d. Buchhalters d. kurl. Kameralhofs Ewald.

II. Sem. 1856.

812. (6559) **Ivensenn, Karl Valentin.** *Windau 14. IX 36. S. d. Zollbeamten Wilh. Val. 51—56 Gouv.-Gymn. in Mitau. — med. 56 II—61, Dr. med. 64. R 59 I. — Arzt in Saratow, 69—94 Direktor d. Schwefelbades Stolypinka (G. Samara), 94—96 Arzt an der Saratow-Uralsker Bahn, seit 96 Arzt an der Ishewschen Waffenfabrik (G. Wjatka). † XI 04.
813. (6564) **v. Lutzau, Friedrich Joh. Alex.** *Forstei Saucken 20. III 36. S. d. Bezirksinsp. d. Reichsdomänen Gust. 50—56 Gouv.-Gymn. in Riga. — jur. 56 II—60, Cand. jur. 62. R 56 II. ER, Ch. — 61 Auskultant, 61—62 provis. Sekr. u. 62—63 Sekr. d. kurl. OHofer., 63—67 Sekr. d. OHptm.-Ger. in Mitau, 67—74 OHofer.-Adv. daselbst. † 16. II 74. ∞ 63 Adolfine Krüger († 13), T. v. Ad. (323).
814. (6567) **Jensen, Heinr. Wilh. Hugo.** *Mitau 4. VII 36. S. d. Buchhalters am kurl. Kollegium der allg. Fürsorge Heinr., Neffe v. Ed. (426). 50—56 Gouv.-Gymn. in Riga. — theol. 56 II—60, 65—67, grad. Stud. 69. R 56 II. Ch, ER. — 67—68 HLehrer in Remten u. 68—69 im Pastorat Rönnen, 70 Pastor-Adj. an d. Jesuskirche in Riga, 70—84 Pastor d. dtsh. Gemeinde in Tuckum. † 16. IV 84. ∞ I 70 Math. Brehm († 77), T. d. Kaufm. in Riga Rob. Heinr. II 79 Alma Schmitt († 15), T. d. Beamten zu bes. Auftr. beim Gen.-Gouv. in Riga Karl.
815. (6580) **Lieven, Paul Julius.** *Hasenpoth 18. IX 36. Br. v. Rob. (796). Strausssches Gymnasium in Hasenpoth, Gouv.-Gymn. in Mitau, 53—55 Gymn. in Dorpat. Aufn.-Ex. — med. 56 II—59. R 56 II. O, UR, Ch, ER. — Stud. 59—61 in Berlin u. Würzburg, 61 Dr. med. et chir. der Univ. Würz-

- burg. 61—63 Assistent an d. geburtshilfl. Klinik in Würzburg, 63 stellv. Leibarzt der Kaiserin Maria Alexandrowna, 63—64 auf Reisen in Frankr. u. Engl., 64 ausseretadm. Ordinator am Hebammen-Institut der Grossfürstin Helena Pawlowna in Petersburg, 65 Repetitor u. Ordinator an diesem Institut, Hofmedikus des I. Hof-Medizinalbezirks, 73 Hofakkoucheur des Allerhöchsten Hofes, 76 Konsultant für Frauenkrankheiten an der St. Petersburger Maximilian-Heilanstalt, 80 ständiges Mitglied des Medizinalrates, 88 Akkoucheur der Haupt-Palaisverwaltung, 91 Akkoucheur der St. Petersburger Palais-Verwaltung, Ehrenkonsultant der Maximilian-Heilanstalt, 94 krankheitshalber verabschiedet. Lebte seit 95 in Riga. Wirkl. St.-R. † 18. VII 00. ∞ 66 Hermine Goldmann, T. v. Joh. (174).
816. (6584) **(Bidder, Ernst Frdr.)** *Dorpat 7. X 39. S. v. Frdr. (374). 53—56 Gymn. in Dorpat. — med. 56 II—59, Dr. med. 62, Akkoucheur u. Kreisarzt 65. R 56 II. E 57 II. — Stud. 59—61 in Erlangen u. Würzburg, 61 Dr. med. der Univ. Würzburg. 63—65 Assistent an d. geburtshilfl. Klinik in Dorpat, 65—66 auf Reisen im Auslande, 66—68 Privatdozent an d. Univ. Dorpat, 68—74 Ordinator, 74—77 Dozent u. 77—99 Professor an d. Entbindungsanstalt in Petersburg, auch Konsultant an d. Maximilian-Heilanstalt u. Mitglied d. Kuratorenkonseils d. Helenen-Instituts. Lebte seit 99 pens. in Eisenach. Verf. v. gynäkolog. Schriften. Wirkl. St.-R. † 8./21. XI 02. ∞ 74 Bar. Alma v. Drachenfels († 26), T. d. Ritterschaftsaktuars Eduard.
817. (6590) **Bursy, Wilh. Konr. Hugo.** *Grenzhof 1. VI 33. S. v. Otto (6). 50—54 Gouv.-Gymn. in Mitau, 54 Privat-Elementarlehrerex., 54—56 Lehrer an d. Hoheiselschen Schule in Goldingen. — phys. 56 II—57 II, med. 58 I—61 I, Dr. med. 63. R 56 II. KV. — Begleitete als Arzt eine Familie nach Nizza. † Grenzhof 19. IV 65. ©
818. (6592) **Wiebeck, Adolf Joh. Joach.** *Schleck 20. I 37. Br. v. Eug. (698). 51—56 Gouv.-Gymn. in Mitau. — med. 56 II—61, Arzt u. Kreisarzt 63. R 57 I. — 63—66 Arzt in Menzen, 66—76 Kirchspielsarzt in Allendorf, 76—78 Stadtarzt in Wenden. † 22. III 78. ∞ I 65 Henr. Koch († 73), T. d. Arrend. v. Ruttigfer Karl. II 74 Betti v. Frey († 15), T. d. Forstmeisters in Kolberg Paul.
819. (6593) **Hoffmann, Joh. Wilhelm Otto Moritz.** *Egypten 21. VIII 34. S. d. Architekten Karl Benj. 50—56 Gouv.-Gymn. in Mitau. — theol. 56 II—61, grad. Stud. R 57 II. — 62 Pastor in Roshischtsche (Wolhynien). † Mitau 10. VI 63. ∞ 62 Marg. Berg, T. d. Webers Joh. Frdr., Pflieger d. Apoth. Karl Lüders.
820. (6594) **(Müller, Karl Wilhelm.)** *Goldingen 18. X 36. S. v. Otto (170). Kreissch. in Goldingen, 52—56 Gouv.-Gymn. in Mitau. — theol. 56 II—61, Cand. theol. 58 gold. u. 59 silb. Preismed. R 59 I. E 59 I. (Mitbegr. der Arminia.). — 62—63 Pastor-Adj., 63—64 Pastor-Vikar u. 64—70 Pastor in Saucken, zugleich 68 Mitredakteur u. 69—70 Redakteur der «Mitteilungen u. Nachrichten für die evang. Kirche». † 28. IV 70. ∞ 64 Wilh. Sieffers († 31), T. v. Frdr. Wilh. (278).
821. (6605) **Küttner, Otto Sebastian.** *Petersburg 24. III 37. Br. v. Karl (667). Annenschule in Petersburg, 53—56 Gymn. in Dorpat. — cam. 56 II—59 II. R 56 II. KV, ER, VB, FV. — Cand. oec. der Univ. Petersburg, setzte s. Studium in Halle fort. 66—95 Besitzer u. 95—99 Verwalter v. Eichwerder bei Soldin in d. Neumark, seit 01 Vertreter der dtsh. Firma Pintsch in Saratow, dann Moskau u. zuletzt Petersburg. † 7. VII 03. ∞ 69 Hedwig Gerson († 09), T. d. Kaufm. in Berlin Herm.
822. (6617) **Bar. Engelhardt, Heinrich Rob. Jak.** *Schönberg 27. VIII 36. S. d. Kreisrichters Rudolf a. Schnellenstein, Vetter v. Eug. (661). 48—56

Anstalt Birkenruh. Aufn.-Ex. — cam. 56 II—57, oec. 57 II—58 I. R 56 I. O. — Ass. d. Hauptm.-Ger., dann Friedensrichter in Illuxt, 73—90 Illuxtscher Kreismarschall. Besitzer v. Schnellenstein. † Kuopio (Finnl.) 7./20. XII 17. ∞ 67 Bar. Thekla v. Stempel († 08), T. v. Nik. a. Prohden.

I. Sem. 1857.

823. (6645) **Lieven**, Hugo Joh. *Hasenpoth 7.I 38. Br. v. Rob. (796). 52—56 Gouv.-Gymn. in Mitau. — philol. 57 I—61, Cand. philol. 63. R 57 I. Ch, ER, UR, VB. — 63—77 OLehrer d. lat. Spr. am Gouv.-Gymn. in Riga, 77—82 Direktor d. Gymn. in Pernau. † 28. III 82. ∞ 65 Ulrike Goebel († 13), T. v. Theod. (473).
824. (6658) **Büttner**, Julius Georg. *Muischazeem 8.IV 38. S. v. Alex. (199). Häusl. Unterr. Aufn.-Ex. — theol. 57 I—61, grad. Stud. R 57 I. — 61—62 HLehrer in Feldhof u. 62—64 in Sturhof, 65—70 Pastor-Adj. in Gross-Autz, 70—08 Stadtprediger in Dünaburg, 70—97 auch Divisionspred. Lebte emer. daselbst. † 21. III 14. ∞ 71 Kath. Wotton-Hansen († 08), T. v. Peter in Newcastle on Tyne.
825. (6723) **Bienert**, Theophil Joach. Heinr. *Kandau 3.V 33. S. d. Apothekers Eberh. Bis 48 Gouv.-Gymn. in Mitau. 54 Apoth.-Geh. — pharm. 57 I—II. Prov. 58, Mag. botan. 72. 57 gold. Preismed. R 57 II. — Gehilfe d. Direktors d. botan. Gartens in Dorpat, Teilnehmer an d. Bungeschen Expedition nach Chorassan, 62—68 Besitzer e. Apotheke in Dorpat, 72—73 Dozent für Botanik am balt. Polytechnikum in Riga. † 5.IV 73. ∞ 62 Emilie Brehm († 16), T. d. Kaufm. in Riga Rob. Heinr.

II. Sem. 1857.

826. (6734) **Hein**, Karl Frdr. Dan. *Libau 30.IV 39. S. d. Schuhmacherm. Frdr. Höhere Kreisschule in Libau. Aufn.-Ex. — med. 57 II—62, Arzt 63. R 62 II. — 62—69 Arzt in Niederbartau u. 69—94 in Libau, auch Gymnasialarzt, 77—83 Grobinscher Kreisarzt u. 91—94 Stadtrat. † 7. II 94. ∞ 66 Marie Brasche, T. v. Gust. (183).
827. (6743) **Trapedach**, Joh. Georg Ernst. *Nurmhusen 23.IV 31. Br. v. Frdr. (439). 46 Eschensche Schule in Goldingen, 46—47 Schulzsche Schule u. 48 Gouv.-Gymn. in Mitau, 49—52 Lehrling in der Ewertzschen Apoth. in Dünaburg, 53—56 Gehilfe in e. Apoth. in Nishni-Nowgorod, 56—57 auf Reisen im Auslande. — pharm. 57 II—59 I, Provisor. Ft. 58 II. — 59—60 Rezeptar in d. Gaugerschen Apotheke in Petersburg, seit 61 Besitzer e. Apotheke in Wenden, zugleich 64—66 Ratsherr, 66—89 Bürgermeister u. 78—05 Stadthaupt von Wenden, 90—17 Ehrenfriedensrichter. Wirkl. St.-R. † 31.VII 18. ∞ 61 Charl. Lemcke († 11), T. d. Älterm. d. Gr. Gilde in Riga Joh. Andr.
828. (6746) **Bursy**, Christoph Otto. *Grenzhof 1.XI 34. S. v. Otto (6). Häusl. Unterr. Aufn.-Ex. — math. 57 II—59, astr. 59 I—61, Cand., 60 silb. Preismed. R 57 II. — Inspektor der Sternwarte in Dorpat, 64—66 Inspektor u. Lehrer an d. Kreisschule in Werro, 65 stellv. OLehrer d. Math. am Gouv.-Gymn. in Riga, 66—76 OLehrer d. Math. am Nikolai-Gymn. in Libau, 76—78 Lehrer am Alexander-Institut in Orel. † 29. IX 78. ∞ 67 Aug. v. Zachrisson, T. d. Dr. phil. Gustav.
829. (6751) **Katterfeld**, Winfried Traug. Chrn. *Preekuln 6.III 38. S. v. Herm. (145). Von Pastor Büttner unterr. Aufn.-Ex. — phys. 57 II—60. R 57 II. — Stud. 61—62 in Königsberg (Königsb. Armine). Ging nach Amerika, kämpfte gegen die Südstaaten. † im Kriege 63. ☉

830. (6764) **Scheel**, Karl Frdr. Wilh. *Remten 28.VIII 31. S. d. Arrend. Karl. 41—45 Wieckbergsche Schule in Kandau, 45—53 Gouv.-Gymn. in Mitau. Aufn.-Ex. — dipl., jur. 57 II—65, grad. Stud. 65. R 57 II. — 65—68 Stadtsekr. in Goldingen, lebte 68—71 in Petersburg, 71—97 Beamter d. kurl. Kameralhofs, 75—78 u. 84—90 auch Redakteur der «Mitauschen Zeitung». Lebte seit 97 pension. in Mitau. † 2.VI 09. ∞ 89 Olga Neuland († 19), T. d. Kaufm. in Mitau Eduard.
831. (6766) **Czernay**, Pet. Ferd. Hugo. *Grünhof, 18.I 39. Br. v. Theod. (763). 52—56 Gouv.-Gymn. in Mitau, 56—57 HLehrer im Elternhause. Aufn.-Ex. — phil. 57 II—58 I, theol. 58 II—59 I, 60—61, Cand. theol. 63. R 57 II. UR, Ch, ER, VB. — 63—66 HLehrer im Pastorat Sahten, 66 OLehrerex. in d. Relig., 66—67 auf Reisen im Auslande, 67—75 Pastor in Würzau, 75—89 in Frauenburg u. 89—03 in Blieden, 94—99 auch geistl. Glied d. ev.-luth. Gen.-Konsist. u. Ober-Konsist.-Rat. Lebte emer. in Mitau. † 23.IV 05. ∞ 67 Marie v. Bilterling († 25). T. v. Aug. (299).
832. (6768) **Langheld**, Adolf. *Kreutzburg 7.IX 35. S. d. Sattlerm. Julius (Ausländer). Gouv.-Gymn. in Riga, in Jakobstadt unterr. Aufn.-Ex. — phys. 57 II—59 I, med. 59 II—64 I, 65 I—67 I. Arzt 70. R 60 II. — Begleitete als Arzt e. Kranken ins Ausland, Arzt an e. Irrenanstalt bei Petersburg, 77—78 Mil.-Arzt auf dem kaukasischen Kriegsschauplatz, Ordinator am Mil.-Hospital in Tiflis. † 12.II 81.
833. (6770) (**Neumann**, Karl Ferd.) *Mitau 28.XI 39. S. v. Karl (325). Hachfeldsche Schule u. 54—57 Gouv.-Gymn. in Mitau. — phys. 57 II, med. 58 I—59 I. R 57 II. E 62. — Stud. 59—61 in München Chemie. 61 Dr. phil. dieser Univ. 61—62 Assistent des Akademikers Kupffer in Petersburg, kurze Zeit Akzisebeamter; 62 zum Direktor des Pekinger meteorolog. Observatoriums ernannt, 62—63 zur Vorbereitung für diesen Posten nach Pulkowo kommandiert, durch Ortsbestimmungen während der Reise nach Peking aufgehalten, 65 in Irkutsk wegen dieser Verspätung verabschiedet; lebte 65—78 in Irkutsk, 68—71 Beamter zu besonderen Aufträgen beim Gouverneur von Jakutsk, machte in dieser Zeit als astronomischer Beobachter e. zweijährige Expedition zu den Tschuktschen mit; 71—76 Beamter zu bes. Aufträgen beim General-Gouverneur von Ost-Sibirien, zugleich Sekr. d. geograph. Gesellschaft, Präsident der techn. Gesellschaft, Inspektor des Realprogymnasiums u. Lehrer der Physik am Mädchengymn. in Irkutsk, reiste im Auftrag des General-Gouverneurs nach Peking, Japan u. in die Wüste Gobi. 76—78 auf Reisen (Deutschl., Schweiz, Italien), lebte seit 78 in Riva am Garda-See. † 2.XI n. St. 87. ∞ 76 Helene Berens († 20), T. d. Kaufm. Joh. Alex.
834. (6779) **Naprowski**, Hermann Wilh. Joach. *Forstei Selburg 15.XII 34. Br. v. Theod. (705). 50—57 Gouv.-Gymn. in Mitau. — theol. 57 II—65, 67—70. R 57 II. O, KV. — Kreislehrerex. 66—67 u. 70—73 HLehrer in Kurl. u. Riga, 73—75 Lehrer an d. Kreis- u. Handelsschule u. 75—84 an d. Stadt-Bürgerschule, spät. Stadt-Realschule in Riga, 84—02 Inspektor der vereinigten Rigaschen Stadt-Elementarschulen, 02—09 Inspektor der Stadt-Handelsschule in Riga. † 26.III 09. ∞ 74 Marie Mietens († 27), T. d. Gertr.-Kirchenschreibers in Riga Frdr.
835. (6781) **v. Engelmann**, Pet. Chrph. Theodor. *Mitau 4.X 37. S. d. OLehrers Wilh. (Alb. Acad. 1552), Neffe v. Rob. (437). 49—57 Gouv.-Gymn. in Mitau. — jur. 57 II—61, Cand. jur. R 57 II. — 61 Auskultant am kurl. OHofger., 62—69 zweiter u. 69—88 erster Sekr. des Stadtmagistrats in Mitau, 77—78 auch Sekr. der Gouv.-Behörde für städt. Angelegenheiten u. 78—88 Stadtrat, 88—89 Bürgermeister, 88—90 stellv. Stadthaupt u.

90—04 Stadthaupt von Mitau, 89—06 Ehrenfriedensrichter. Lebte bis 09 in Mitau, darauf in Majorenhof. Wirkl. St.-R. † Riga 14. XII 16. ∞ 69 Ida Pultröck († 88), T. d. Ratsh. in Mitau Chrph. Heinr. II 02 Ida Haar, T. d. Gutsbesitzers Theod.

I. Sem. 1858.

836. (6840) **Eckhardt**, Robert Wilh. *Bauske 21. VI 25. S. d. Schuhmacherm. Frdr. Gouv.-Gymn. in Mitau, 12 J. HLehrer in Kurl. Aufn.-Ex. — cam. 58 I—62, Cand. cam. 64. R 58 II. UR, VB, Ch. — 63—64 HLehrer in Tambow, 65—68 Regulierungsdirigent beim balt. Domänenhof, 68—73 Sekr. d. livl. statist. Komitees. † Bilderlingshof 19. VII 73. ∞ 63 Elisabeth Haken († 24), T. d. Pastors in Tambow Alex.
837. (6847) **Claasen**, Joh. Samuel Gottfr. *Gross-Jungfernhof 20. VI 33. S. d. Müllers Ferd. Privatunterr. in Riga u. Dorpat. Aufn.-Ex. — phys. 58 I—59 II, med. 60 I, 63 I—68 I, Arzt. R 59 I. — 60—62 HLehrer in Livl. u. im Ausl., 68—69 Arzt in Jakobstadt, 69—71 Assistenzarzt an d. Reimerschen Augenheilanstalt in Riga, 71—72 zur weiteren Ausbildung in Wien u. in Deutschl., 72—11 Arzt in Mitau. † 20. VI 11. ©
838. (6849) **v. Liphardt**, Karl Heinr. *Dorpat 29. III 41. S. v. Karl Eduard a. Ratshof. Häusl. Unterr. Aufn.-Ex. — med. 58 I—60. Ft. 59 I. — Stud. in Erlangen, dann auf einem Polytechnikum Ingenieur-Wissenschaften. Fabrikbesitzer in Quistental, Beamter der balt. Bahn, Maschinendepot-Chef derselben in Reval. † Wörrishofen 17. IV 93. ∞ 77 Jenni Wall aus Altona (später ∞ Bar. Sternbach).
839. (6860) **(Lieven, Emil Herm.)** *Hasenpöth 7. III 39. Br. v. Rob. (796). Gymn. in Smolensk. Aufn.-Ex. — phys. 58 I—62 I, 65 II, oec. 66 II—68 I, Cand. oec. R 58 I. VB. E 12. — 62—67 HLehrer in Ratshof bei Dorpat, 68—85 Erzieher am Mil.-Gymnasium u. (nach dessen Umbenennung 86) Inspektorsgehilfe, darauf Inspektor am Kadetten-Korps in Nishni-Nowgorod, nach s. Pensionierung Bankdirektor daselbst. St.-R. † 10. VI 24. ∞ 70 Lilli Prähle († 25), T. d. Gutsverwalters Georg.
840. (6861) **Pfingsten**, Karl Artur Kasimir. *Mitau 20. III 39. S. d. aus Hannover eingewand. OLehrers Ernst Aug. 50—57 Gouv.-Gymn. in Mitau. hist. 58 I—59. R 58 I. — Lernte in Deutschl. Landwirtschaft, Landwirt im Gouv. Twer, Lehrer an Gymnasien im Innern des russ. Reiches, Dragoman der türkischen Botschaft in Petersburg, zugleich Redakteur der landwirtschaftl. Beilage der «St. Petersburger Zeitung». † 5. VII 97. ∞
841. (6863) **Brasche**, Henry Paul. *Niederbartau 18. I 39. S. v. Gust. (183). Häusl. Unterr. Aufn.-Ex. — phil. 58 I—II, theol. 59 I—61, 64—66 I, grad. Stud. R 58 II. — 61—64 u. 66 HLehrer, 68—70 Pastor-Adj. u. 70—01 Pastor in Niederbartau. † 12. IV 01. ∞ 71 Konst. Tottien († 24), T. d. Kaufm. in Libau Emil.
842. (6867) **v. Richter**, Georg Louis Viktor. *Mitau 11. XI 36. S. v. Georg (298). 50—57 Gouv.-Gymn. in Mitau. — med. 58 I—63. R 58 I. O, FV, ER, VB, UR, Ch. — Offizier des Forstkorps, Kronsförster in Dorogobusch (G. Smolensk). † 5 III 77. ∞ (e. Russin).
843. (6869) **Halicki**, Alexis Joh. Konst. *Mitau 17. II 36. S. d. Bezirksinsp. am kurl. Domänenhof Karl. 49—57 Gouv.-Gymn. in Mitau. — zool. 58 I, med. 58 II—63, 65. Arzt. R 58 I. VB. — 63—64 Assist. an d. Hospitalklinik in Dorpat, 66 Arzt in Tauroggen, 66—68 Kirchspielsarzt in Lemburg, 69—70 zu Studienzwecken in Berlin u. Wien, 70—03 Arzt in Riga. Lebte in Ramkau. † 20. X 05 (v. Revolutionären ermordet). ©

844. (6874) **Bar. Drachenfels**, Paul Osk. Emil. *Kreutzburg 25.V 37. Br. v. Peter (646). 54—57 Gouv.-Gymn. in Mitau. — jur. 58 I, cam. 58 II—62. R 58 I. ER. E 60 II. R 83. — 63—71 Ass. d. Hptm.-Ger. in Bauske, 71—72 Sekr. d. statist. Gouv.-Komitees in Mitau u. Beamter zu bes. Aufträgen beim Gouverneur, 72—78 in Inneren des russ. Reiches, zuerst Verwalter v. Fabriken im Gouv. Petersburg, darauf an den Uralschen Goldwäschereien angestellt, 81—89 Kreisrichter in Bauske, 90 Bauerkommissar, darauf Kreischef in Grobin. † 28. X 01. ∞ 91 Ida John, T. v. Ernst (762). (∞ 09 Ingenieur Jul. Heinr. West,).(.)

II. Sem. 1858.

845. (6893) **Brinck**, Johannes Ernst Nik. *Strasden 24. XI 37. S. d. Verwalters Karl. 51—53 Domschule u. 54—58 Gouv.-Gymn. in Riga. — theol. 58 II—63, grad. Stud. 65. R 58 II. — 63—65 HLehrer in Kurland, 65—66 Pastor-Vikar u. 66—75 Pastor in Bjelostok, 75—97 Pastor in Wilna. † 3. III 97. ∞ 66 Elis. v. Kaden († 11), T. d. Gutsbes. Wilh.
846. (6905) **Reinfeld**, Michael Chrph. *Neuenburg 19. X 36. S. d. Arztes Ernst. 51—55 Gouv.-Gymn. in Mitau. 55—58 HLehrer in Wibingen. — philol. 58 II, theol. 59 I—60. R 58 II. O. — 60—66 HLehrer in Errestfer, Juchnaizen u. Paulsgnade, 66—68 Aktuar d. Hptm.-Ger., 68—89 Sekr. d. Kreisger. u. 90—95 Präsident d. Waisengerichts in Friedrichstadt u. 92—03 Stadtsekr. daselbst. † 12. V 09. ∞ 70 Karol. Bedel († 94), T. v. Joh. (424).
847. (6907) **v. Richter**, Viktor Matth. Jul. *Doblen 3. IV 41. S. v. Jul. (296). Annenschule in Petersburg. Aufn.-Ex. — phys. 58 II—59 I, chem. 59 II—62 II, Cand. chem. 63, Mag. chem. 72. R 59 I. — 64—72 Assistent u. Dozent am technolog. Institut in Petersburg, auch Dozent an d. Universität, 72—75 Professor der Chemie am landwirtschaftl. Institut in Nowo-Alexandria in Polen, 75—79 Privatdozent u. 79—91 ausserordentl. Professor der Chemie an der Univ. Breslau. Dr. chem. d. Univ. Petersburg. Verf. weit verbreiteter chem. Lehrbücher. † 9. X n. St. 91. ∞ Adele Vogel v. Falkenstein († 91).
848. (6935) **Schaur**, Alfons Frdr. Heinr. *Pampeln 12. VII 39. S. d. Arrend. Ferd., Vetter v. Otto (591). 51—58 Gouv.-Gymn. in Mitau. — med. 58 II—66 I, Dr. med. 66, Kreisarzt 67. R 66 II. — 67—69 Stadtarzt in Bauske, 69—01 Arzt in Kertsch, auch Gymnasialarzt. † 9. II 01. ∞ I Maria Luludaki geb. Gräfin Rio de Riaz († 02),).(II . . .
849. (6943) **Seraphim**, Eduard Joh. *Talsen 14. VII 38. S. v. Ferd. (175). 49—55 im Pastorat Neu-Pebalg untterr., 55—58 Gouv.-Gymn. in Mitau. — philol. 58 II, theol. 59 I—62, grad. Stud. R 58 II. Ch, ER, UR, VB. — 64—65 HLehrer in Gross-Iwanden u. 65—66 im Pastorat Edsen, 66—68 Pastor-Adj. in Talsen, 69—75 Pastor in Birsen u. 75—92 in Grünhof. † 30. VII 92. ∞ 69 Marie Stoll († 28), T. d. Pastors in Linden Hnr. Wilh.
850. (6956) **Adolphi**, Karl Otto. *Mitau 12. V 39. S. v. Wilh. (74). 55—58 Gouv.-Gymn. in Mitau. — med. 58 II—61, jur. 67 I—71. R 58 II. FV, Ch. — 61—67 HLehrer in Nerft. † als Stud. Dorpat 14. V 71.
851. (6960) **Adolphi**, Heinrich Gotth. *Mitau 5. III 33. S. v. Wilh. (74). 46—54 Gouv.-Gymn. in Mitau. — phys. 58 II—60 I. R 58 II. O, ER. — 60—66 Lehrer an d. Hachfeldschen Schule, 66—73 Lehrer an d. Realschule, 73—89 Vorsteher d. vormals Hachfeldschen Schule u. 89—92 Lehrer an d. Stavenhagenschen Schule in Mitau, 92—97 Direktor d. kurl. Stadthypotheken-Vereins, zuerst in Mitau, dann in Libau. † 14. X 98. ∞ 68 Paula Peters-Steffenhagen († 27), T. v. Wilh. (222).

I. Sem. 1859.

852. (6980) **Berg, Ernst Julius.** *Zeydikau 13. XI 35. S. d. Arrend. Joh. Chrph. Kreisschule u. Gouv.-Gymn. in Mitau. Stud. 58 II in Moskau Med. — med. 59 I—65, Arzt u. Kreisarzt. R 59 I. KV, VB. — 65 Stadtarzt in Kadom (G. Tambow), 66 in Kirsanow (G. Tambow), 67 Landschaftsarzt in Kadom, 68—74 Stadt- u. Landschaftsarzt in Temnikow (G. Tambow), 74—77 Fabrik- u. Landschaftsarzt in Wosnessensk (G. Tambow), 77 Stadtarzt in Poschechonje (G. Jaroslaw), dann Landschaftsarzt im Usmanschen Kreise (G. Tambow), 77—78 Fabrikarzt in Lyswa (G. Perm), 79—02 Ordinator am Landschaftshospital in Perm. † 25. III 02. ∞ 69 Elisabeth. Wlassjew, T. v. Alex.
853. (7022) **Krüger, Eduard Adolf.** *Bauske 26. IX 38. S. v. Ad. (323). 54—58 Gouv.-Gymn. in Mitau. — med. 59 I, 60 I—66, Arzt. R 60 I. — 66 Arzt in Bauske, 66—75 Stadtarzt in Tuckum, 75—90 in Waldheim Arzt der kurl. Ritterschaftsgüter, 90—11 Arzt in Mitau, 01—04 auch Sanitäts- u. 01—11 Armenarzt. † 13. IV 11. ∞ 67 Marie Harff († 16), T. v. Georg (78).
854. (7024) **Schulz, Konr. Rudolf Alb.** *Linden-Birsgallen 19. XII 37. S. v. Rud. (340). 49—51 Schulz-Hechelsche Schule u. 52—56 Gouv.-Gymn. in Mitau, bis 58 Schmidtsche Schule in Fellin. Stud. 58 in Petersburg Philol. — philol. 59 I, theol. 59 II—62 II, grad. Stud. 64. R 59 II. — 64—65 HLehrer in Bauske, 65—66 Pastor-Adj. in Kreutzburg, 66—79 lett. Stadtprediger in Mitau, 67—79 auch ständiger Mitarbeiter der «Latw. Awises» u. 70—80 Direktor der 70 begründeten lett. Taubstummenanstalt, 79—06 Pastor in Gross-Eckau, 99—06 auch Propst der Bauskeschen Diözese. † 15. X 06. ∞ I 67 Emma Eltzberg († 75), T. d. Kronsförsters in Alschwangen Heinr. Georg. II 77 Marie Ullmann († 00), Schw. v. Theod. (1153).
855. (7025) **Boettcher, Joh. Bernh. Alexander Gottfr.** *Bauske 19. V 38. Br. v. Art. (716). Kymmelsche Schule in Durben, von Pastor Kupffer in Lesten unterr., Gouv.-Gymn. in Mitau. Aufn.-Ex. — cam. 59 I—II, theol. 60 I—62, 65—68. R 59 I. — 62—64 HLehrer in Radwılanen u. 69—70 in Haljal, 70 wissenschaftl. Lehrer an d. Kreisschule in Wesenberg, 71—74 Inspektor d. Kreisschule in Tuckum. † Eckau 1. VII 74. ∞ 71 Anna Scheuermann († 17), T. v. Karl, Sekr. beim Fürsten v. Waldeck.
856. (7057) **Glaeser, Karl Chrn. Wilh.** *Zabeln 12. VI 40. S. v. Ad. (399). 52—54 höhere Kreissch. in Pernau, 55—58 Gouv.-Gymn. in Mitau. — med. 59 I—60, theol. 60 II—65 I, Cand. theol. R 59 I. O. — 65—67 HLehrer im Pastorat Kandau, 67—09 Pastor in Zabeln, 87—09 auch Propst der Kandauschen Diözese. † 1. II 09. ∞ 68 Agnes Bernewitz († 14), T. v. Hans (430).

II. Sem. 1859.

857. (7070) **Seesemann, Frdr. Herm. Gustav.** *Kruthen 22. XI 39. S. v. Ed. (211). Im Pastorat Dondangen unterr., 55—59 höhere Kreissch. in Libau. Aufn.-Ex. — philol., theol. 59 II—65 I, grad. Stud. R 59 II. O, VB. — 65—68 HLehrer in Nurmhusen, 68 Pastor-Adj. der Krons-Kirchspielsgemeinde u. 69—93 dtsh. Stadtprediger in Mitau, 93—10 Pastor in Grünhof. Lebte emer. in Mitau. † 13. XII 13. ∞ 69 Anna Schoeler († 19), T. d. Hofger.-Adv. in Dorpat Karl.
858. (7071) **v. Boettcher, Friedrich Wihl. Alex.** *Goldingen 8. III 39. S. d. Ingenieurs Alex., eines Veters v. Theod. (504). Schule in Waidau u. Birkenruh, Gouv.-Gymn. in Mitau. Aufn.-Ex. — math. 59 II—62 II, astr. 62—64 I, Cand. astr. 64. R 59 II. — 64—66 in der Bauakademie in Berlin, 66—72 OLehrer d. Math. u. Physik an d. dtsh. Hauptschule u. 72—88 am

6. Gymn. in Warschau, 88—99 Direktor d. dortigen Handelsschule. St.-R. Mitbesitzer v. Davydi bei Warschau. Lebte 00—03 in Stettin u. 03—13 in Greifenhagen. † Suderode am Harz 6./19. VII 13. ∞ 68 Anna Heisler († 03), T. d. Kaufm. in Warschau Frdr.
859. (7080) **v. Knaut**, Ed. Karl Heinr. Oskar. *Amt-Pilten 5.I 39. Br. v. Emil (748). Schule d. Pastors Rosenberger in Luttringen. Aufn.-Ex. — phys. 59 II—60, med. 61—64 I, 65 II—66 II, Arzt. R 61 I. — 66—78 Arzt in Friedrichstadt, seit 77 auch Stadtarzt. † 29. IV 78. ∞ 71 Malwine (Molli) v. Renggarten († 11), T. d. Gutsbes. Theod.
860. (7098) **Reinfeld**, Alexander Karl. *Neuenburg 17. XII 39. Br. v. Mich. (846). 52—57 Gouv.-Gymn. in Mitau. 57—59 HLehrer in Rindseln. — med. 59 II—66, 68—69. R 59 II. ER. — 70 Gymnasiallehrer-Ex. OLehrer d. dtsh. Spr. am Gymn. in Homel (G. Mohilew), darauf am Gymn. in Sluzk (G. Minsk), 76—87 Privatlehrer in Riga. † 26. V 87. ∞ 70 Ida Lippinger († 98), T. d. Besizers v. Thedla Karl.
861. (7099) **Schilling**, Karl Artur Ernst. *Hasenpoth 15. V 39. S. v. Karl (382). Straussches Gymn. in Hasenpoth, 56—58 Gouv.-Gymn. in Mitau. — jur. 59 II—63 II, Cand. jur., 63 gold. Preismed. R 59 II. Ch, ER, UR. E 62 I. R 83. — 64—65 Sekr. d. kurl. OHofger., 65—88 OHofger.-Adv. in Mitau. Verf. v. Schriften zur balt. Rechtsgeschichte. † 14. VI 88. ∞ 69 Emma Peters-Steffenhagen († 88), T. v. Wilh. (222).
862. (7100) **v. Dieterich**, Alex. Theod. Julius. *Frauenburg 1. I 40. S. v. Theod. (413). 54—59 Gouv.-Gymn. in Mitau. — med. 59 II—66 I, Arzt 70. R 59 II. — 70—74 Arzt in Doblen, 74—77 in Jürgensburg u. 77—02 in Burtneek. Seit 92 Besitzer v. Jumprauweeten, lebte zuletzt daselbst. † 7. IX 02. ∞ 73 Sophie v. Hanke († 29), T. v. Karl (639).
863. (7103) **Hildebrand**, Karl Arnold Ludolf. *Goldingen 6. X 41. S. d. aus Göttingen gebürt. Kreisschulinspektors Justus. Kreissch. in Goldingen, 56—59 Gouv.-Gymn. in Mitau. — med. 59 II—65 I, Dr. med. 65, Kreisarzt 66. R 59 II. O, KV. — Arzt in Goldingen u. Friedrichstadt, 67—77 Kirchspielsarzt in Burtneek, 72 zu Studienzwecken in Berlin, 77—08 Arzt in Mitau, 77—78 auch ält. Arzt des Mitauschen temporären Lazarett's für gefangene Türken u. 78—05 Gymnasialarzt. Lebte seit 08 im Ruhestande bei s. Sohne in Güntershof. † 27. XII 18. ∞ 67 Wilh. Weise († 04), T. d. Elementarlehrers in Goldingen Frdr. Eduard.

I. Sem. 1860.

864. (7137) **Lieven**, Viktor Chrph. *Hasenpoth 18. VI 41. Br. v. Rob. (796). 55—59 Gouv.-Gymn. in Mitau. — phys. 60 I—II, chem. 63 I—65 I, Cand. chem. R 60 I. O, UR, Ch, ER. — 61—62 HLehrer in Russland, stud. 65—66 in Berlin u. Giessen, 65 Dr. phil. 67—69 Direktor der von ihm erbauten ersten Portlandzementfabrik Russlands in Poderaa bei Riga, 69—90 Direktor der von ihm begründeten zweiten Portlandzementfabrik Russlands in Kunda, zugleich 78—79 Direktor der von ihm begründeten Portlandzementfabrik in Podolsk (G. Moskau), 81—01 Generaldirektor der für die «Gesellschaft für Zementfabrikation am Schwarzen Meer» von ihm begründeten Fabrik bei Noworossiisk u. 97—01 Generaldirektor der von ihm für dieselbe Gesellschaft begründeten Fabrik in Lissitschansk (Donez-Geb.). Lebte 80—90 in Dorpat u. 90—98 auf seinem Gute Kimahlen bei Goldingen. 93—97 auch Ehrenfriedensrichter. Seit 98 in Riga, Direktionsglied vieler industrieller Gesellschaften, Herausgeber der «Düna-Zeitung», Stadtverordneter, Mitbegründer u. Ausschussglied d. Baltisch-Konstitutionellen Partei,

- Präses der Ortsgruppe Riga des Deutschen Vereins in Livland. † 27. VIII 10. ∞ 67 Marie Schoeler († 18), T. d. Hofgerichtsadv. in Dorpat Karl.
865. (7138) **Feldt**, Julius Karl Joh. *Durben 15. IV 38. Br. v. Joh. (710). Gouv.-Gymn. in Mitau. Aufn.-Ex. — oec. 60 I—64, Cand. oec. 65. R 60 II. FV, ER. — 64—67 Gutsverwalter im Innern d. russ. Reiches, Weinbauer bei St. Louis u. Farmer im Mississippi-Tal. † 27. VIII 73. ©
866. (7158) **Waeber**, Gotth. Frdr. Gustav. *Libau 5. X 42. S. v. Frdr. (442). Hoheiselsche Schule in Goldingen, höhere Kreisschule in Libau. Aufn.-Ex. — med. 60 I—61 II, jur. 63 II—69 II, Cand. jur. R 60 I. E 63 II. R 83. — 69—70 Auskultant am Libauschen Stadtmagistrat, 70—71 Protokollist d. OHptm.-Ger. in Hasenpoth, 71—79 Sekr. d. Windauschen Stadtmagistrats, 79—89 Stadthaupt u. OHofger.-Adv. in Windau, seit 86 auch Notar, 90—00 vereid. Rechtsanwält in Libau, 01—09 vereidigter Rechtsanwält in Wolsk (Gouv. Saratow) u. 10—17 in Walk. Lebte seit 17 in Riga. † 11. V 19. ∞ 73 Ida Miram († 17), T. d. Kaufm. in Windau Konrad.
867. (7161) **(Grundmann, Wilhelm Eduard.)** *Libau 11. VI 40. S. d. Ökonomen Andr. Höhere Kreissch. in Libau. — phys. 60 I—62 II, dipl. 66 I, jur. 66 II—71 I, Cand. jur. R 60 I. Ch, ER. E 10. — 62—66 HLehrer in Kassimow (G. Rjasan), 71—72 Auskultant am Libauschen Stadtmagistrat, 72—73 Sekr. für d. Angelegenheiten der Studierenden an d. Univ. Dorpat, 73—74 Glied d. vereinigten Kriminal- u. Zivilgerichtshofs in Kowno, 74—95 vereid. Rechtsanwält u. 95—07 Stadthaupt daselbst. † IX 10. ∞ 77 Ottilie v. Hübschmann, T. v. Karl (270).
868. (7162) **Pander**, Eugen David. *Muremoise 27. IV 42. S. d. Besitzers v. Sarraiken Robert. 52—59 höhere Kreissch. in Libau. Aufn.-Ex. — phys., med. 60 I—63, 67—70, Dr. med. 71. R 60 I. KV. — Stud. 63—64 in Würzburg, 64—65 u. 66—67 in Prag u. 71 in Wien, 66 Dr. med. d. Univ. Würzburg. 71—95 Arzt in Riga, 77 auch Arzt am Kriegshospital u. am Hospital des Roten Kreuzes. Lebt seit 95 in Lübeck. ∞ 73 Anna v. Pander († 23), T. v. Aug. a. Ronneburg-Neuhof.
869. (7180) **Weide**, Julius Joh. Rob. *Pixtern 24. III 39. S. d. Landwirts Jak. Kreissch. u. Weegmannsche Schule in Jakobstadt, 56—59 Gouv.-Gymn. in Mitau. — theol. 60 I—67 I, grad. Stud. R 60 II. KV. E 63 II. R 83. — 67—69 HLehrer im Pastorat Kandau, 69 Pastor-Adj. in Talsen, 69—83 Pastor in Neuhausen, gründete 75 daselbst e. dtsh. Kirchspielsschule, 79—83 auch Redakteur der «Latw. Awises», 83—02 Pastor in Grobin. † 21. III 02. ∞ 71 Julie Lorentz gen. Schneiders († 30), Pfleget. d. Apoth. in Talsen Samuel Schneiders.
870. (7191) **Gartz**, Joh. Viktor. *Renneberg 29. I 37. S. d. Arrend. Frdr. Jakobstädtische Kreisschule, häusl. Unterr., seit 53 Apoth.-Lehrling Aufn.-Ex. — pharm. 60 I—61 I, oec. 61 II—62 II, med. 63 I—67 I, Arzt 67, Kreisarzt 84. R 61 I. O. — 67—69 Arzt in Marienstein u. 69—74 in Sissegal, 74—76 Landschaftsarzt in Ossa (G. Perm), stud. 76—77 in Wien, 77—81 Arzt in Rositten, 81—95 Ordinator am Stadtkrankenhause u. 95—09 Arzt der Riga-Oreler Eisenbahn in Witebsk. Lebte seit 09 in Dorpat. St.-R. † 11. X 21. ∞ I 68 Marie Schmidt († 09), T. d. Oberpedells Jakob. II 15 Elisabeth Klaran, T. d. Gutsverw. Otto.
871. (7194) **Bleisch**, Nikolai Alexius Karl Willh. *Romanowo (G. Mohilew) 11. IX 39. S. d. Arrend. in Kurl. Herm. Nik. (Alb. Acad. 1853, Fr. Rig.). 55—59 Gouv.-Gymn. in Mitau. — med. 60 I—66 II, Dr. med. 67. R 60 II. — 66—68 Assist. an d. Hospitalklinik in Dorpat, 68—69 zur weiteren Ausbildung dem 2. klinischen Hospital der mil.-med. Akademie in Petersburg zukommandiert, 70—72 Arzt beim 94. Jenisseiskischen Infanterie-Reg. in

Narva, 72—86 jüng. Arzt u. 86—00 Oberarzt des Chevalier-Garde-Regim. der Kaiserin Maria Feodorowna, 00—01 Brigadearzt der 50. Reserve-Inf.-Brigade in Petersburg. Lebte seit 01 pens. daselbst. St.-R. † 31. VII 18. ∞ 77 Mary Schnobel († 17), T. d. Kaufm. u. Konsuls in Libau Karl.

872. (7195) **Odin**, Emil. *Barbern 9. V 40. Br. v. Jeannot (570). 57—59 Gouv.-Gymn. in Mitau. — med. 60 I—62, 63—69, Dr. med. 72. R 60 II. — 69—70 Arzt in Jakobstadt, nahm 70/71 als Arzt in den Lazaretten vor Metz am deutsch-franz. Kriege teil, darauf Arzt in Taganrog, seit 72 Arzt auf d. Gütern u. Fabriken des Grafen Schuwalow in Talnoje (G. Kiew). † 10. ∞
873. (7219) **Czigarinsky**, Paul. *Tschernorutschja (G. Twer) 3. I 40. S. d. Edelmanns Nik. Karatschinski. V. Bar. Engelhardt auf Alt-Born erzogen. 48—60 Anstalt in Birkenruh. Aufn.-Ex. — chem. 60 I—II, med. 61 I. R 60 I. — Besuchte die landwirtschaftl. Anstalt in Gorigorezk. † 16. V 63 (bei e. Aufstand in dieser Anstalt.) ©

II. Sem. 1860.

874. (7229) **Westermann**, Wilhelm Karl Aug.) *Mitau 3. VIII 40. S. d. Bankiers Ernst, Vetter v. Jul. (701). 51—60 Gouv.-Gymn. in Mitau. — med. 60 II—67, Dr. med. 67. R 60 II. O. E 61 II. — Lebte 67—70 in Deutschl. u. Frankr. 70—75 Kassierer an e. Bankgeschäft in Mitau, lebte 75—82 in Mitau u. Deutschl., 82—86 Kontrolleur u. 87—90 Buchhalter des kurl. Stadthypothekenvereins in Mitau. † 11. XII 90. ∞ 68 Anna Göllner († 25), T. d. Apoth. in Wildungen Frdr.
875. (7230) **Beuthner**, Adolf Wilh. Frdr. *Wallhof 24. II 41. S. v. Ad. (319). 56—59 Gouv.-Gymn. in Mitau. — med. 60 II, philol. 61 I, theol. 61 I—64 I, 67 I—68 II, grad. Stud. 69. R 60 II. Ch, ER, VB. — HLehrer in Landsen, 71—72 Pastor-Adj. u. 72—85 Pastor in Ugahlen, 85—86 Pastor in Hasenpöthel. † 14. III 86. ∞ 72 Marie Lippinger († 14), T. d. Besitzers v. Thedla Karl.
876. (7232) **Fleischer**, Christian Eman. Gottl. *Mitau 17. X 40. S. d. Kupferschmiedem. Chrn. 54—60 Gouv.-Gymn. in Mitau. — math. 60 II—61 II, astr. 62 I—64 I, Cand. math. 66. R 60 II, KV, VB. — 67 OLehrerex. in d. math. Fächern. 66—68 Assist. an d. Sternwarte in Dorpat, 68—92 OLehrer d. Math. an d. Ritter- u. Domschule in Reval, 94—09 Sekr. d. handelsstatist. Bureaus d. Revaler Börsenkomitees. † 21. IV 09. ∞ 74 Kath. v. Hielbig, T. d. Leutnants Heintr.
877. (7234) **Wiebeck**, Theodor Karl Alex. *Schleck 3. VIII 39. Br. v. Eug. (698). 54—60 Gouv.-Gymn. in Mitau. — hist. 60 II—62 I, theol. 62 II—66 I, grad. Stud. R 60 II. FV. — 67—70 HLehrer im Pastorat Ugahlen. 71—11 Pastor in Talsen. Lebte seit 11 emer. in d. Forstei Scheden. † 25. IX 18. ∞ 79 Marie Karpiensky, T. v. Frdr. (383).
878. (7271) **Sponholz**, Wilhelm Theophil Adalb. *Goldingen 3. III 41. S. v. Karl (259). Kreissch. u. Hoheiselsche Schule in Goldingen, Hachfeldsche Schule u. 57—60 Gouv.-Gymn. in Mitau. — philol. 60 II—63 I, 66 I—70 I, grad. Stud. R 60 II. UR, FV, Ch, ER. — 79 OLehrer-Ex. in d. lat. Spr. 70—72 HLehrer in Baltensee, 72—79 wissenschaftl. Lehrer u. 79—90 OLehrer d. lat. Spr. am Gymn. in Mitau. Lebte daselbst. † 23. IX 08. ∞ 73 Bar. Olga v. Korff († 76), T. d. Gendarmerierittm. Gustav.
879. (7302) **Blum**, Karl Wilh. Theod. *Garssen 4. V 41. S. d. Pächters Peter. 50—55 Neu-Subbathsche Stiftungsschule u. 55—57 v. Past. Grüner in Subbath unterr., 57—60 Gouv.-Gymn. in Mitau. — philol. 60 II—61, theol. 61 I—65 II, grad. Stud. R 60 II. VB, ER, Ch. — 65—67 HLehrer im Pastorat Erwahlen, 68 Pastor-Adj. in Alt-Schwaneburg, 68—72 Pastor in Morgentau (G. Sa-

mara), 72—74 in Ludwigstal (G. Jekaterinoslaw), 74—79 in Dondangen, 79—81 in Fresental (G. Samara) u. 81—05 in Krasnojär (G. Samara), 01—05 auch Propst der Wiesenseite. Lebte seit 05 in Dorpat. Verf. v. Predigt- u. Andachtbüchern. † 10. II 06. ∞ 68 Luise Schilling († 22), T. d. Propstes in Schwaneburg Georg.

I. Sem. 1861.

880. (7335) **Otto**, Gustav Adolf Frdr. *Doblen 6. III 43. S. v. Alex. (427). 51—55 Pensionsanstalt v. Past. Bock in Doblen, 56—59 Gouv.-Gymn. in Mitau. 60 HLehrer in Herbergen. — med. 61 I—66 I, Dr. med. u. Kreisarzt 66. R 83. — Stud. 67 in Wien. 68 Arzt in Mitau, 68—69 in Baldohn u. 69 in Nerft, 69—72 Stadtarzt in Bauske, 72—13 Kreisarzt in Mitau, zum ält. Kreisarzt ernannt, 77—09 auch Arzt am Mitauschen Diakonissenhause u. seit 89 an d. Anstalt Thabor. St.-R. Lebte pens. in Mitau. Verf. v. umfassenden Arbeiten zur balt., bes. kurl. Personenkunde. † 13. VI 17. ∞ 74 Olga Bluhm († 22), T. v. Karl (419).
881. (7344) **Kleinenberg**, Nikolai Jak. *Libau 11. III 42. S. v. Frdr. (168). 53—60 höhere Kreissch. in Libau. Aufn.-Ex. — phys., med. 61 I—66. R 61 I. UR, Ch, ER. — Stud. 68—71 in Jena. 71 Dr. med. dieser Univ. 72—75 Leiter d. zoolog. Station in Neapel, 75—78 mit wissenschaftl. Studien auf d. Insel Ischia beschäftigt, 79—95 Professor d. Zoologie u. vergl. Anatomie an d. Univ. Messina u. 95—97 an d. Univ. Palermo. Verf. v. zool. Werken. † Neapel 5. XI n. St. 97. ©
882. (7348) **Feldt**, Adolf Frdr. Emil. *Durben 8. IX 41. Br. v. Joh. (710). 58—59 Gouv.-Gymn. in Mitau. Aufn.-Ex. — philol. 61 I—62, theol. 62—66, grad. Stud. R 61 I. O, ER. — 66 OLehrer-Ex. in d. Religion u. 72 in d. dtsh. Spr. 66—67 HLehrer in Sturhof, 68—71 wissenschaftl. Lehrer u. 71—86 OLehrer d. dtsh. Spr. u. Rel. am Nikolai-Gymn. in Libau, 83—86 auch Inspektor desselben, 86—92 Direktor d. Landesgymn. in Birkenruh, 92—12 Religionslehrer am Nikolai-Gymn. u. an d. höheren Städtöchterschule in Libau. Lebte pens. in Libau u. seit 20 in Riga. St.-R. † 3. IV 25. ∞ 68 Aug. Masing († 19), Pfleget. d. Dir. d. Dorpater Univ.-Kanzlei Adolf Wilde.
883. (7349) **Kuhlberg**, Paul Wilh. *Mitau 30. XII 43. S. d. Insp. d. Realschule Paul. 56—60 Gouv.-Gymn. in Mitau. — math. 61 I—II, astr. 62 I—64 I, Cand. astr. R 61 II. — Erhielt v. d. kaiserl.-russ. Geograph. Gesellschaft in Petersburg d. goldene Lütke-Medaille. Sappeur-Offizier, absolvierte die geodätische Abteil. d. Generalstabs-Akademie in Petersburg, 73—76 Glied e. Expedition zur Bestimmung d. astronom. Längendifferenzen in West- u. Ost-Sibirien, nahm 77/78 am russ.-türk. Kriege in d. asiat. Türkei teil. 78—80 Gehilfe d. Chefs der Kommission zur Grenzregulierung zwischen Russland u. d. Türkei in Klein-Asien, 85—86 Chef der russ. Sektion der internat. Grenz-Kommission in Afghanistan, seit 92 Chef der militär-topograph. Sektion des kaukas. Militärbezirks, wohnhaft in Tiflis. General-Leutnant. † 9. II 09. ∞ 81 Alex. Kowalensky.

II. Sem. 1861.

884. (7386) **Kuhlberg**, Alfons Gottl. *Libau 4. VII 40. Br. v. Paul (883). 56—60 Forstklassen d. Gouv.-Gymn. in Mitau. Stud. 60—61 im Forstkorps in Petersburg. — chem. 61 II—64 I, Cand. chem., Mag. chem. 67. R 61 II. KV. — 64—66 Laborant, dann Gehilfe des Direktors d. chem. Laboratoriums in Dorpat, 66—73 Laborant, dann Chemiker am chem. Laboratorium des technolog. Instituts u. zugleich Lehrer der Naturwissenschaften am reform.

Gymn. in Petersburg, 73—77 Inspektor der städtischen Beleuchtung bei der alten Gasgesellschaft daselbst, 77—86 Direktor der Gasanstalt dieser Gesellschaft, lebte 87—88 auf seinem Gute Krussen, arbeitete darauf im Laboratorium v. Prof. Bischoff in Riga, darauf an mehreren Fabriken in Petersburg tätig. Mitbegründer u. 95—04 Direktor der Metallwarenfabrik «Aetna» in Riga, lebte 04—09 in Deutschland, seit 09 wieder in Riga Mitdirektor des «Aetna». Verf. v. Abhandlungen auf d. Gebiete der Chemie. † 13. VI 12. ∞ 76 Alexandrine v. Engelmänn († 05), Schw. v. Theod. (835).

885. (7413) **Bar. Bistram**, Eugen Jul. Rodrigo. *Pahzen 24. VI 42. S. v. Richard a. Pahzen (Gött. Cur.). Hachfeldsche Schule u. 58—61 Gouv.-Gymn. in Mitau. — jur. 61 II—65, Cand. jur. R 63 I. VB. — 65—73 Friedensrichter u. 73—82 Ass. d. OHptm.-Ger. in Tuckum, 82—88 Hauptmann in Illuxt, 88—89 Oberhauptmann in Tuckum, 89—10 Sekr. d. adl. Waisengerichts in Mitau, 91—10 auch weltl. Beisitzer des kurl. ev.-luth. Konsistoriums. † Nauheim 10./23. VII 10. ∞ 82 Bar. Gabriele (Gella) v. Behr, Schw. v. Paul (982).
886. (7416) **Bar. Stempel**, Hermann Nik. Adalb. Karl Rob. *Goldingen 7. VIII 39. S. d. Mitauschen OHptm. Alex. Schule v. Past. Raison in Gross-Autz, 52—61 Gouv.-Gymn. in Mitau. — dipl. 61 II, jur. 62 I—65 II, Cand. jur. R 63 I. — Kronsschiedsrichter u. 66—73 Kreisfiskal in Mitau, diente am Appellhofe in Wilna, Sekr. beim Senat in Petersburg, 82—84 Obersekr. beim Oberprokureurstisch desselben, 84 auch weltl. Mitglied d. ev.-luth. Generalkonsistoriums. † Assern bei Riga 31. VII 84. ©
887. (7424) **Thomson**, Leonhard Wold. *Dorpat 30. I 42. S. d. Schneidern. Gust. 52—61 Gymn. in Dorpat. — philol. 61 II—63, 67—71. Ft 62 II. — 63—67 HLehrer in Wirken. 78 OLehrer-Ex. 71—79 wissenschaftl. Lehrer u. 79—85 OLehrer d. lat. Spr. am Nikolai-Gymn. in Libau. † 28. III 85. ©

I. Sem. 1862.

888. (7469) **Haensell**, Paul Karl Adolf. *Libau 12. VIII 40. S. d. Arztes Gottfr. Ludw. (Alb. Acad. 1987, Fr. Rig.). Höhere Kreissch. in Libau. Stud. 61 II in Petersburg Chemie. — chem. 62 I, med. 62 II—67 I, Arzt 67, Dr. med. 79. R 62 I. — 67—68 Arzt in Salanten, 69—71 Arzt an den Liswaschen Hütten- u. Bergwerken der Fürstin Butero-Padali im Gouv. Perm, nahm am dtsh.-franz. Kriege 70/71 teil als ordinierender Arzt am Barakenkrankenhaus für Verwundete auf d. Tempelhofer Felde, 72—76 älterer Arzt an d. Gusstahlfabrik in Motawilicha u. Ordinator d. chirurg. u. d. Augenabteil. des Alexander-Landschaftshospitals in Perm, 76—77 zur Fortbildung an d. Univ. Dorpat abkommandiert, 77—80 ausseretatm. Arzt des Bergdepartements, nahm am Kriege 77/78 als Arzt am Lazarett der kaiserl. Garde teil, 79—80 zu ophthalmolog. Studien an die Univ. Göttingen u. Wien beurlaubt, 80—81 Assistent an d. Augenklinik der Univ. Heidelberg, 82—98 Vorstand des Laboratoriums der clinique nationale ophtalomologique de l'hospice des quince-vingts u. Augenarzt in Paris, seit 98 Augenarzt in Libau. † Berlin 3./16. VII 11. ©
889. (7470) **Severin**, Emanuel Viktor. *Petersburg 29. XII 42. S. d. Kaufm. Georg (Lübecker). Annenschule in Petersburg. Stud. 61 II in Petersburg Chemie. — chem. 62 I, med. 62 II—70. Arzt, Dr. med. 71. R 62 I. — 71—72 Volontär u. 72—74 Assistent am Kinderhospital d. Prinzen v. Oldenburg in Petersburg, 74—05 ältester ordinierender Chirurg am Nikolai-Kinderhospital daselbst. Lebte seit 05 verabsch. in Petersburg. Geh.-R. † 18. IX 07. ∞ 74 Karol. Hertzwich, T. d. Kaufm. in Windau Alex.

890. (7471) **Eeck**, Hugo Karl Emil. *Akmendsiren bei Kursiten 18. VII 41. S. d. Ökonomiebuchhalters Jeannot. 54—61 Gouv.-Gymn. in Mitau. — med. 62 I—66, Arzt u. Kreisarzt 67. R 63 I. — 67—69 Arzt in Schadow. † 17. IV 69. ☉
891. (7472) (v. **Grabbe**, Frdr. Wilhelm Alex.) *Mesothen 15. V 42. S. v. Willh. (315). 54—61 Gouv.-Gymn. in Mitau. — med. 62 I—64, oec. 69—75. R 62 I. E 63 II. — 65—69 HLehrer in Livland, dann in Petersburg, 78—83 Tarifbeamter der Riga-Dünaburger Bahn, 89 Verwalter v. Lindenberg, dann v. Schloss Lennewarden, lebte in Georgienowo. † 4. II 07. ☉
892. (7477) **Letz**, Friedrich Paul Joach. *Gross-Platon 10. I 41. S. d. Landmannes Gedert. 56—61 Gouv.-Gymn. in Mitau. — theol. 62 I—66 I, grad. Stud. R 62 I. — 66—67 HLehrer in Sallonay, 68 in Nerft u. 69 in Linden. 69—70 Pastor-Adj. an d. lett. Gemeinde in Doblen, 70—71 Pastor-Adj. in Polozk, 71—06 Pastor in Subbath. Lebte emer. in Illuxt. † 1. IX 10. ∞ I 70 Jenni Martinell († 99), T. d. Kreisrentmeisters in Jakobstadt Theod. II 01 Anna Blumenbach, T. d. Pastors in Lemsal Gustav.
893. (7495) **Klapmeyer**, Heinrich Wilh. *Windau 27. II 42. S. d. Landwirts, Cand. theol. Heinr. Frdr. (Alb. Acad. 87, Gött. Cur.). 55—58 Kählbrandtsche Pension in Neu-Pebalg, 58—61 Gouv.-Gymn. in Riga. — philol. 62 I—63 I, theol. 63 I—67 II, grad. Stud. R 62 I. O. — 69—70 HLehrer in Nurmhusen, 70—71 im Pastorat Landsen u. 72—74 im Pastorat Siuxt. 74—78 Pastor-Adj. in Eckau, 78—13 Pastor in Lesten. † 13. VII 13. ☉
894. (7503) **Foege**, Arnold Frdr. Karl. *Windau 26. V 41. S. d. Kaufm. u. Ratsh. Herm. 5. Gymn. in Petersburg. Stud. 60—61 daselbst. — jur. 62 I—66, Cand. jur. R 62 II. FV, ER, Ch. — 67—82 O Hofger.-Adv. in Goldingen. † 2. X 82. ∞ 69 Karol. de Boer, T. d. Windauschen Lotsenkommandeurs Karl.
895. (7522) **Conradi**, Paul. *Sallgalln 2. II 40. S. v. Karl (348). Gouv.Gymn. in Mitau. Stud. 60—62 in Petersburg Jura. — jur. 62 I—66, grad. Stud. R 62 II. — 67—68 Geschäftsführer d. kurl. Gouv.-Reg., 68—69 Sekr.-Geh., 69—88 2. u. 88—89 1. Sekr. des Rats in Mitau, 77—85 auch Anwalt der kurländ. Domänen-Verwaltung, 89—05 Friedensrichter in Mitau u. seit 05 in Doblen. Wirkl. St.-R. † Mitau 22. II 14. ☉
896. (7525) **Graf Keyserling**, Artur Heinr. Otto. *Mitau 12. XI 40. S. d. Dir. d. kurl. Kreditvereins Theod. (Gött. Cur.), e. Vettters v. Karl (648). 57—59 Gouv.-Gymn. in Mitau. Stud. in Petersburg. — cam. 62 I, jur. 62 II—65 II, Cand. jur. R 63 I. ER, Ch. — Beamter zu bes. Aufträgen beim Gen.-Gouverneur in Riga, Friedensrichter in Warschau. Lebte in Mitau, dann in Rothenberg bei Riga. † Mitau 27. X 01. ☉
897. (7536) **v. Tiling**, Wilhelm Aug. *Mariakulm bei Bauske 26. V 44. S. v. Rob. (266). 59—61 Gouv.-Gymn. in Mitau. Stud. 61—62 in Göttingen Theol. — philol. 62 I, theol. 62 II—64 II, Cand. theol. 68. R 63 I. — Stud. 65—67 in Leipzig u. 69 in Erlangen. 69 OLehrer-Ex. in d. Relig., 70 Religionslehrer an d. Petrischule in Petersburg, 71 Pastor-Adj. in Doblen, 71—74 Pastor in Poniewesh, 74—86 in Bickern bei Riga, zugleich 76—87 OLehrer d. Religion, d. griech. u. hebr. Spr. am Gouv.-Gymn. in Riga, 86—87 Nachmittagsprediger an d. Domkirche in Riga, 88 Pfarrer in Trave-münde u. 88—92 in Leopoldshall bei Stassfurth, lebte emer. 92—97 in Goslar, darauf vorübergehend Gymn.-Lehrer in Hildesheim u. in Strassburg, lebte dann in Göttingen. Verf. v. theol. u. pädag. Abhandlungen. † Lüneburg 18. II 24. ∞ 71 Marie Kupffer, T. d. Walkschen Propstes Gustav.

II. Sem. 1862.

898. (7555) **Bar. Lieven, Wilhelm** Karl Gust. Frdr. *Tuckum 8. X 42. S. d. OHofger.-Rats Gustav (Heidelb. Cur., Alb. Acad. 1279), e. Vettters v. Adolf (589). 58—62 Gouv.-Gymn. in Mitau. — jur. 62 II—66 I, grad. Stud. R 63 I. — 66—74 Ass. d. Hptm.-Ger. in Talsen, 74—81 Ass. d. OHptm.-Ger. in Jakobstadt. † Görbersdorf in Schlesien 15./27. VIII 81. ☉
899. (7557) **Herrmann, Alexius** Alfr. *Mitau 30. X 41. S. d. Kaufm. Joh. Gottfr. 58—61 Gouv.-Gymn. in Mitau. — chem. 62 II—64 I, jur. 69 II—71. R 62 II. O. — Stud. 64—69 in Heidelberg. † Mitau 26. VII 71. ☉
900. (7558) **Steinfeld, Edmund** Arn. *Lubb-Essern 1. X 41. S. d. Volksschullehrers Frdr. 58—62 Gouv.-Gymn. in Mitau. — philol. 62 II—63, theol. 63 I—67 II, grad. Stud. R 83. — 69—71 HLehrer in Bersteln u. 71—73 in Stenden. 73—08 Pastor in Samiten, 79—85 zugleich Pastor-Vikar in Balgalln. Lebte seit 08 emer. in Goldingen. † 15. VII 18. ☉
901. (7560) **Bock, Karl** Frdr. Hermann. *Subbath 27. VII 42. S. v. Karl Willh. (389). 56—62 Gouv.-Gymn. in Mitau. — theol. 62 II—70 I, grad. Stud. R 62 II. — 71—72 HLehrer im Pastorat Siuxt, 72—82 Pastor-Adj. an d. lett. Gemeinde in Doblen, 82—06 Pastor in Preekuln, 03—06 auch Propst d. Grobinschen Diözese. † 8. II 06. ∞ 79 Alwine Holck, Pflgetochter v. Baron Korff a. Trecken.
902. (7572) **Bettmann, Nikolai** Joh. Karl. *Ugahlen 14. III 41. S. d. Amtmanns Dietr. Ernst. 58—62 Gouv.-Gymn. in Mitau. — jur. 62 II—67, 68—69, Cand. jur. 77. R 63 II. — Sekr. d. Vogtei-Gerichts u. 74—82 d. Steuerverwaltung in Mitau. † 12. V 82. ☉
903. (7592) **Georgi, Theodor** Joh. Gottfr. *Mitau 21. XII 42. S. d. Kaufm. Joh. Reinh. 59—62 Gouv.-Gymn. in Mitau. — jur. 62 II—66, 68, Cand. jur. R 62 II. — Beamter d. kurl. Gouvernements-Regierung, 72—82 Sekr. d. Rats in Friedrichstadt. † 23. VII 82 (ermordet). ∞ 77 Ida Schiemann († 27), T. v. Jul. (291).

I. Sem. 1863.

904. (7602) **Kurtz, Eduard**. *Mitau 20. XII 45. S. d. OLehrers am dortigen Gymn., spät. Prof. d. Theol. in Dorpat Joh. Heinr. 55—62 Gymn. in Dorpat. — philol. 63 I—67 II, Cand. philol. 68. 65 gold. Preismed. R 63 I. BR, Ch. — Stud. 68—69 in Leipzig u. Berlin. 69 OLehrer-Ex. in d. alten Spr. 69—71 wissenschaftlicher Lehrer am Gymn. in Mitau, 71—90 OLehrer der griech. Spr. am Gouv.-Gymn. in Riga, 91—10 jüng. u. 10—15 ält. Zensor des Rigaschen Komitees der auswärtigen Zensur. Wirkl. St.-R. 20—25 jüng. Bibliothekar der lettländ. Staatsbibliothek in Riga. Erhielt 99 die Uwarow-Medaille d. Akad. d. Wissenschaften in Petersburg, 09 korresp. Mitglied dieser Akademie, 08 zum Mitglied d. archäolog. Instituts in Konstantinopel ernannt, 24 erwähltes Mitglied der Byzantinischen Gesellschaft in Athen, 12 Dr. h. c. d. Univ. Athen. Namhafter Byzantologe u. Verf. v. altklass.-philol. u. byzantolog. Werken. † 13. VII 25. ∞ 73 Anna Krannhals († 14), T. d. Direktors d. Gouv.-Gymn. in Riga Alex.
905. (7603) (**Lieven, Sigismund** Nik.) *Hasenpoth 17. VII 44. Br. v. Rob. (796). 56—62 Gymn. in Dorpat. — jur. 63 I—66, Cand. jur. R 63 I. O, Ch, ER. E 12. — 66—89 Hofgerichtsadvokat in Dorpat, zugleich 66—72 Sekretär für Angelegenheiten der Studierenden u. 72—82 Syndikus der Univ. Dorpat, seit 83 auch Präses d. livl. Stadthypotheken-Vereins, 89—13 vereid. Rechtsanwält in Dorpat. † 29. I 13. ∞ 68 Auguste Schoeler, T. d. Hofgerichtsadv. in Dorpat Karl.

906. (7604) **Wachtsmuth**, Paul Joh. Ernst Karl. *Mitau 3. II 45. S. d. Turnlehrers, cand. jur. Alex. Wieckbergsche Schule in Kandau, 59—62 Gouv.-Gymn. in Mitau. — hist. 63 I—64 I, jur. 66 II—71 I, Cand. jur. 73. R 63 I. — 64—66 HLehrer. 71—72 Auskultant am Mitauschen Stadtmagistrat, 72—74 Kreisfiskal in Goldingen, 74—76 OHofger.-Adv. in Friedrichstadt u. 76—79 in Mitau. † 6. XI 79. ∞ 74 Rosalie Hildebrand, Schw. v. Arn. (863).
907. (7606) **Buck**, August Nik. Soeren. *Windau 17. V 39. S. v. Paul (279). Hechelsche Schule u. Gouv.-Gymn. in Mitau. 56—60 Apoth.-Lehrl. in Doblen, 60—63 Apoth.-Geh. in Mitau. — pharm. 63 I—64 II, Provisor R 83. — 64—01 Besitzer e. Apotheke in Windau, 87—00 auch einer in Popen, 73—79 Ratsherr, 83—86 Stadtrat u. stellv. Stadthaupt. Lebte daselbst. † 3. VIII 08. ©
908. (7607) **v. Berg**, Friedrich Wilh. Jul. *Mitau 24. XII 42. S. v. Karl (223). 54—62 Gouv.-Gymn. in Mitau. — astr. 63 I—66, Cand. astr., Mag. astr. 69, Dr. astr. 71. 64 gold. Preismed. R 63 I. — 65—66 Gehilfe d. Direktors d. Sternwarte in Dorpat, 66—67 ausseretatm. Astronom an der Sternwarte in Pulkowo, 67—82 Gehilfe d. Direktors d. Sternwarte in Wilna, 82—84 Professor-Adj. d. Astronomie an d. Univ. Warschau, 84—87 Professor d. angewandten Mathematik an d. land- und forstwirtschaftl. Hochschule in Neu-Alexandria (G. Lublin). Lebt seit 87 teil in Wilna, teils auf seinem Gute Trompöhnen (Ilsenhof) bei Krettingen. St.-R. Verf. v. astronom. u. math. Schriften. ∞ 77 Martha v. Mertens († 04), T. d. Proviant-Kommissionärs in Wolmar Karl.
909. (7611) (**v. Lutzau**, Eduard Joh. Sam. Karl.) *Alt-Rahden 20. XII 43. S. d. Pastors Eduard (Alb. Acad. 3734), Vetter 2. Gr. v. Frdr. (813). 53—58 in Gemauert-Poniemon unterr., 58—62 Gouv.-Gymn. in Mitau. — theol. 63 I—67, grad. Stud. R 63 I. E 67 II. — 70—72 Pastor-Adj. in Gross-Autz, 72—96 Pastor in Wormen. † 29. II 96. ∞ 72 Marie Schiemann († 20), T. v. Jul. (291).
910. (7612) **Adolphi**, Armin Theophil. *Mitau 1. IX 41. S. v. Wilh. (74). Hachfeldsche Schule u. 58—61 Gouv.-Gymn. in Mitau, 61—63 HLehrer in Grobin. — jur. 63 I—66 II, Cand. jur. R 63 I. KV, VB, UR, BR, ER, Ch. — 66—67 Auskultant am Mitauschen Stadtmagistrat u. am OHptm.-Ger., 67 Geschäftsführer d. kurl. Gouv.-Regierung, 67—70 Stadtsekr., 70—89 OHofger.-Adv. u. seit 03 Privatanwalt in Goldingen, 90—02 Stadthaupt. † 3. VI 06 (an den von Revolutionären am 10. XII 05 erhaltenen Wunden). ∞ I 69 Aug. Schiemann († 76), T. v. Jul. (291). II 78 Anna Fleischer († 32), T. d. Arrend. Alb.
911. (7613) **Adolphi**, Hermann Amadeus. *Mitau 1. IX 41. S. v. Wilh. (74). Hachfeldsche Schule u. 58—61 Gouv.-Gymn. in Mitau. 61—63 HLehrer in Maihof. — jur. 63 I—66 II, Cand. jur. R 63 I. O, UR, BR, Ch. — 66—67 Auskultant am Mitauschen Stadtmagistrat, 67—68 Stadtsekr. in Bauske, 68—86 Sekr. d. Hasenpothschen OHptm.-Ger., 78—86 auch Stadthaupt, 86—02 Stadthaupt von Libau, 90—02 auch Ehrenfriedensrichter. Mitbegründer u. Direktor der Libau-Hasenpothher Zufuhrbahn, seit 02 vereid. Rechtsanwält in Libau (lebte 03—15 in Hasenpoth). † Libau 5. VI 24. ∞ 69 Ida von Bienenstamm († 11), T. d. Sekr. d. Kreisger. in Hasenpoth Louis.
912. (7614) **Jaroczewsky**, Rudolf Jul. Alfr. *Dondangen 2. I 43. S. d. Ökonomen Karl. Hachfeldsche Schule u. 60—62 Gouv.-Gymn. in Mitau. — oec. 63 I—66 I, 68—69, Cand. oec. 70. R 63 II. — 69—75 Landwirt in Kurl. (Wallgahlen, Kasuppen, Dondangen), seit 75 Akzisebeamter, erst in Dondangen, 82—86 Distriktsinsp. in Tuckum, 86—91 Bezirksinsp. in Jakobstadt, 91—00 in Libau u. 00—09 wieder in Jakobstadt. Lebte pens. daselbst u.

- seit 11 in Riga. † 15. I 31. ∞ 11 Jenni Baumann, T. d. Baumeisters in Tuckum Fritz.
913. (7616) **Busch**, Julius Wilh. *Linden-Birsgallen 20. IX 42. S. v. Chrn. (205). 56—57 Gouv.-Gymn. in Mitau, 57—62 Gouv.-Gymn. in Riga. — theol. 63 I—68 II, grad. Stud. R 63 I. — 69—71 HLehrer in Blieden, 71—72 Pastor-Adj. in Linden-Birsgallen, 72—74 Pastor-Vikar in Mesothen, 74—75 Pastor-Adj. u. 75—94 Pastor in Linden-Birsgallen, 83—96 auch kurl. Schulrat, 94—06 Pastor in Nerft, 04—06 auch Propst d. Selburgschen Diözese, 06—14 wieder Pastor in Linden-Birsgallen u. Propst der Bauskeschen Diözese. † 13. I 14. ∞ 72 Emmi Lippinger († 28), T. d. Besitzers v. Thedla Karl.
914. (7619) **Block**, Guido. *Zerraut 24. III 43. S. d. Obersten a. D., Kronsförsters Eduard. 58—62 Gouv.-Gymn. in Riga. — jur. 63 I—69 II, Cand. jur. R 63 I. VB, KV. — Auskultant bei d. Polizeiverwaltung in Dorpat, 70—85 Sekr. d. Direktoriums d. Univ. Dorpat, 78—84 auch Dörpt-Werroscher Kreisfiskalsgehilfe, 85—86 Syndikus der Universität, 86—89 Justizbürgermeister v. Dorpat. † 21. I 89. ∞ 76 Olga Wieler († 21), T. e. Kaufm. in Hamburg.
915. (7660) v. **Lysander**, Gotthard Magnus. *Kasimirwahl 29. XII 41. S. d. Rittm. a. D. Peter a. Kasimirwahl. Weegmannsches Gymn. in Jakobstadt, 58—62 Gouv.-Gymn. in Mitau. — jur. 63 I—66 II. R 84. — 68 Examen am kurl. OHofger. 68—75 Assessor des Kreisgerichts in Tuckum, 75—77 Ass. d. OHptm.-Ger. in Jakobstadt, seit 77 Besitzer von Prohden u. Kasimirwahl, auch Bezirkskurator d. kurl. Kreditvereins, 9 Monate auch Kreisrichter in Illuxt. † Prohden 29. X 10. ∞ 69 Bar. Ida v. Sacken, T. v. Eduard a. Lowieden.
916. (7663) **Springer**, Karl Dietr. Robert. *Durben 24. XI 42. S. d. Schulinspektors Karl. Schule s. Vaters in Durben, Progymn. in Libau. — jur. 63 I—66, 68—69, grad. Stud. R 63 I. — Auskultant am Libauschen Stadtmagistrat, 69—75 Sekr. d. Libauschen Polizeiamts, 76—97 Hafenmeister in Riga u. Bolderaa, 97—10 Mitglied des Rigaschen Hauptzollamts. Lebte in Riga. † 30. I 16. ∞ 70 Aline Johannsen († 98), T. v. Franz (410).
917. (7664) **Bar. Behr**, Ferdinand Ulr. Jul. *Brandenburg bei Mitau 28. IV 43. S. v. Frdr. a. Tetelmünde. 59—62 Gouv.-Gymn. in Mitau. — dipl., jur. 63 I—66, Cand. jur. R 63 I. O, BR. — 66 Auskultant am kurl. OHofger., 66—68 Anwalt d. balt. Domänenhofs für Kurland, 74—75 Kreisrichter in Mitau, 75—89 sukzessive Doblenscher, residierender u. Bauskescher Kreismarschall, Gründer u. Präsident der kurl. ökonomischen Sozietät. Besitzer v. Tetelmünde u. Aahof. St.-R. † Kalleten 13. III 95. ∞ 93 Bar. Isabella Nolde geb. Horrocks († 16), T. d. engl. Offiziers John. (∞ 71 Bar. Ferd. v. Nolde a. Kalleten, † 87, u. 02 Samuel James Capper.)
918. (7666) **Johannsen**, Oskar Alex. *Libau 22. III 45. S. v. Franz (410). Progymn. in Libau. — med. 63 I—69, Dr. med. u. Kreisarzt 69. R 63 I. ER, BR, Ch. — Stud. 69—70 in Berlin u. Wien. Seit 70 Arzt in Libau, zugleich 72—77 Kreisarzt, 77—94 Stadtarzt u. 85—03 leitender Arzt d. Stadtkrankenhauses. † Berlin 26. I 18. ∞ 75 Alice Schnobel († 13), T. d. Kaufm. u. Konsuls Karl.
919. (7670) **Bar. Buchholtz**, Werner Franz. *Langsehden 5. V 44. S. v. Wilh. a. Langsehden. Häusl. Unterr., Abit. am Gymn. in Dorpat. — jur. 63 I—65 II, Cand. jur. R 63 I. FV. — 66—67 auf Reisen im Auslande, 67—69 Ass. d. Talsenschen Kreisgerichts. Bewirtschaftete seit 69 Atlitzen, 83—87 auch Generalbevollmächtigter für Popen u. Anzen, 77—84 Windauscher Kreis-

- marschall. † Atlitzen 29. IV 11. ∞ 69 Gräfin Julie Lambsdorff († 08), T. v. Gust. a. Suhrs.
920. (7673) **Holmers**, August. *Gramsden 4. X 43. S. d. Landmanns Thomas, Pflugesohn d. Past. Auschitzky (172). Elementarschule in Durben, Progymn. in Libau. — med., jur. 63 I—66, 68—69, 71—74, Cand. jur. R 63 I. — 69—71 HLehrer in Weliki Ustjug, 75—76 Gerichtsamtscandidat in Wologda, Untersuchungsrichter 76—81 in Nikolsk (G. Wologda), 81—86 in Orda (G. Perm) u. 86—96 im Kreise Kungur (G. Perm). St.-R. † 21. VI 96. ∞ Julie Paetz, T. d. Apoth. in Weliki Ustjug Chrn.
921. (7674) **Tamburer**, Adolphi Naphtal. *Libau 10. IV 41. S. d. Kaufm. Nik. Höhere Kreissch. u. Progymn. in Libau. — med. 63 I—68, Arzt. R 63 II. — 68—72 Stadtarzt in Weliki Ustjug (G. Wologda), 72—74 Bergwerksarzt in Litwa (G. Perm), 75—78 Ordinator am Frauenhospital in Perm, seit 78 Arzt in Moskau, 78—87 auch Ordinator an d. Entbindungsanstalt d. kaiserl. Findelhauses. † 18 (od. 19). ©
922. (7685) **Reinfeld**, Frdr. Franz. *Neuenburg 2. I 43. Br. v. Mich. (846). 58—62 Gouv.-Gymn. in Mitau. — jur. 63 I—66 I, 67 II, 69 II—70 I. R 63 I. — Kreislehrer-Ex. 70—74 HLehrer, 74—82 Kreisschulinsp. in Tuckum, 82—86 Lehrer an d. Kreisschule u. 86—91 am Buschschen Progymnasium in Bauske, 92—05 Hausvater des Kinderasyls Eichenheim bei Riga. † Riga 11. III 06. ∞ 76 Amanda Berg, T. d. Bürgerm. in Tuckum Ole.

II. Sem. 1863.

923. (7705) (**Cruse**, Alexander Gust. Karl.) *Mitau 13. V 42. S. v. Herm. (373). 54—63 Gouv.-Gymn. in Mitau. — jur. 63 II—67, 68 II—69 I, Cand. jur. R 64 I. E 12. — 69—71 Auskultant am Stadtmagistrat u. 71—83 Stadtsek.-Geh. in Mitau, 83—89 OHofger.-Adv. daselbst, seit 87 Direktor der Mitauschen Stadtparkasse, auch weltl. Mitglied der reform. Session d. kurl. Konsistoriums seit 94 u. d. Generalkonsistoriums seit 96 † 18. III 19 (von d. Bolschewiken ermordet zwischen Mitau u. Riga). ∞ 72 Eugenie v. Hübschmann, T. v. Ed. (176).
924. (7706) **Schoel**, Edwin Gust. Wilh. *Tuckum 15. X 42. S. d. Arrend. v. Tummen Karl Wilh. 59—63 Gouv.-Gymn. in Mitau. — jur. 63 II—67 I, 68 II—71 I, Cand. jur. 73. R 63 II. — 71—76 Gehilfe des Notars u. 76—80 Adjunkt des Rigaschen Ordnungsgerichts, als solcher während der Sommermonate Polizeimeister der Badeorte am Rigaschen Strande. † Dubbeln 13. VII 80 (ertrank im Meere). ∞ 74 Elisabeth Vajen, Schw. v. Charles (1062).
925. (7711) **Sadowsky**, Karl Julius. *Tuckum 13. V 45. S. d. aus Preussisch-Holland gebürt. OLehrers d. Relig. an d. Mitauschen Realschule Herm. Kreissch. u. 58—63 Gouv.-Gymn. in Mitau. — philol. 63 II, jur. 64 I—68 I, Cand. jur. R 64 I. — 68—69 Auskultant am Mitauschen Vogteigericht, 69—74 ält. Geschäftsführer d. kurl. Gouv.-Regier., 72—89 auch Notar. publ. in Mitau, 74—12 Chef d. 2. Abt. d. kurl. Kameralhofs. Lebte in Mitau. St.-R. † 18. X 20. ∞ 74 Aug. Lankowsky († 31), T. d. Kaufm. in Mitau Joh.
926. (7737) (**Zachrisson**, Ernst Gust. Arved.) *Riga 23. III 42. S. d. schwedischen Untertans, Hofgerichtsadv. Erik (Alb. Acad. 1911, Fr. Rig.). Pooortensche Schule in Riga, v. Past. Walter in Rodenpois unterr., Gymn. in Riga. — jur. 63 II—64 I, 64 II—65 II, oec. 66. R 64 II. E 67 II. — Notar d. 1. Rigaschen Kirchspielsgerichts. Lebte seit 82 krankheitshalber verabsch. in Riga. † 22. III 90. ∞ 74 Leontine Herrmann († 24) aus Petersburg.
927. (7741) **Bar. Lüdinghausen** gen. **Wolff**, Vinzenz Eduard Wilh. Edm und. *Mitau 19. I 42. S. d. Kreismarschalls Alfr. a. Jungfernhof u. Sonnaxt, eines Neffen 2. Gr. v. Karl (272). 53—55 Anstalt Birkenruh, Hachfeldsche

- Schule u. 57—63 Gouv.-Gymn. in Mitau. — dipl. 63 II—65, jur. 65—72 II, grad. Stud. R 64 I. — Stud. 72—74 in Göttingen Philos. u. Naturwiss. 75—81 Ass. d. Doblenschen Kreisger. in Mitau, 81—82 Sekr. am Stadtmagistrat in Mitau, 82—89 Ass. des Tuckumschen OHptm.-Ger., 89—07 Beamter d. kurl. Kreditvereins. Verf. v. philos. u. naturwiss. Aufsätzen. † 4. XII 07. ∞ I 75 Sophie v. Heckel († 75), T. d. Generalmajors Franz. II 86 Hildegard Zander, T. d. Stadtsekr. in Tuckum Ferd.
928. (7744) **Jensen**, Eduard Woldemar. *Mitau 10. VII 44. Br. v. Hugo (814). Gymn. in Riga. — jur. 63 II—67 I, grad. Stud. R 63 II. — 68—69 Notar d. 5. Rigaschen Kirchspielsgerichts, 69—85 Sekr. d. Wendenschen Landgerichts, 78—85 auch Stadtrat, 85—90 Notar d. Rigaschen Landgerichts, 90—94 Stadtsekr. in Wenden u. geschäftsführendes Glied d. städt. Waisengerichts, 94—05 Besitzer v. Schwarzeckshof, lebte darauf in Riga. † 22. I 12. ∞ I 68 Emmeline Schmitt († 76), T. d. Beamten zu bes. Aufträgen beim Gen.-Gouv. in Riga Karl. II 80 Jertha v. Petersenn († 25), T. d. Ratssekr. in Wenden Anton.
929. (7748) **Rasewsky**, Georg Albert. *Niederbartau 1. VI 46. S. d. Landwirts Chrph. Schule von Ansitt u. höhere Kreissch., spät. Progymn. in Libau. — jur. 63 II—67 I, grad. Stud. R 65 II. — 67—68 Auskultant am Stadtmagistrat in Libau, 68—69 Aktuar d. Hptm.-Ger. in Friedrichstadt, 69—70 Notarsgehilfe am Rigaschen Ordnungsgesicht, 70—72 Stadtsekr. in Friedrichstadt, 72—03 Advokat in Dünaburg, auch Juriskonsult der Dünaburg-Witebsker Bahn. † 21. II 03. ∞ 71 Leontine Bierich († 13), T. d. Rigaschen Stadtwrackers Joh. Eman.
930. (7757) **Bar. Hahn**, Adolf Georg. *Friedrichstadt 12. XI 43. S. v. Ad. (313). Im Pastorat Eckau unterr., 57—63 Gouv.-Gymn. in Mitau — jur. 63 II—67, Cand. jur. R 64 I. — 67—74 Ass. d. Hasenpothschen Hptm.-Ger., 74—77 Kreisrichter in Hasenpoth, 77—84 Sekr. d. kurl. OHofger., 84—85 Friedensrichter u. 85—88 Kreisrichter in Illuxt, 88—89 Ass. d. Selburgschen OHptm.-Ger., 89—95 2. Sekr. d. kurl. Kreditvereins, seit 95 Landwirt in Saak-Pomusch. † 5. II 02. ∞ 91 Bar. Ottilie v. Hahn, T. v. Theod. a. Saak-Pomusch.
931. (7766) **Friedenthal**, Karl Wilh. Eduard. *Balgalln 30. XII 41. S. d. Landmanns David. 57—63 Gouv.-Gymn. in Mitau. — med. 63 II—70, Arzt. R 69 II. — Arzt in Schadow. † 27. II 96. ∞ 71 Pauline Cruse († 27), T. v. Herm. (373).

I. Sem. 1864.

932. (7776) **Westermann**, Hermann Frdr. Karl. *Mitau 23. VI 42. Br. v. Wilh. (874). Stud. 60—63 auf d. Polytechniken in Stuttgart u. Zürich, 63 Abit. am Gouv.-Gymn. in Mitau. — math. 64 I—67 I, Cand. math. 68. R 65 I. KV, Ch. — Stud. in Leipzig. 68 OLehrer-Ex. in d. Math. 68—69 OLehrer an d. erweiterten Kreisschule in Goldingen, 70—71 Lehrer an d. Bornhauptschen Schule in Riga, 71—92 OLehrer d. Math. an d. Vorschule des Polytechnikums u. seit 92 Dozent der Mathematik am Polytechnikum in Riga, 94—09 auch Generalagent der Lebensversich.-Ges. «L'Urbaine». Verf. v. math. Lehrbüchern. † 5. XI 18. ∞ 83 Aline v. Irmer, T. d. Arztes in Riga Theod.
933. (7793) **Cruse**, Paul Karl Otto. *Riga 23. V 45. S. d. Börsenmaklers Karl, Vetter v. Alex. (923). 56—63 Gouv.-Gymn. in Mitau. — med. 64 I—69 II, Dr. med. 70. R 64 I. ER, VB. — Stud. 70—72 in Wien. Seit 72 prakt. Arzt in Petersburg, 73—90 auch Ordinator am Petersburger Findelhaus. St.-R. † (nach 09). ∞ 73 Vitalia Kiak-Vitol aus Riga.

934. (7797) **(Bar. v. der Ropp, Joh. Wessel Chrph. Adam Theodor.)** *Mitau 15. IX 43. S. d. Goldingenschen OHptm. Emil. 59—63 Gouv.-Gymn. in Mitau. — jur. 64 I—68 I, Cand. jur. R 65 I. E 12. — 69—70 Auskultant am Senat in Petersburg u. 70 an d. vereingten Kriminal- u. Zivilpalate in Kasan, 70—72 Sekr.-Geh. beim Appellhofe daselbst, 72—73 Mitglied der vereinigten Kriminal- u. Zivilpalate in Kiew, 73—74 Vizepräsident der vereinigten Kriminal- u. Zivilpalate in Wjatka, 74 Mitglied des Bezirksgerichts in Wjatka u. 74—81 in Neshin (G. Tschernigow), 81—87 Vizepräsident des Bezirksgerichts in Uman (G. Kiew), 87—18 Mitglied des Appellhofs in Warschau, 10—18 auch Präsident des ev.-augsb. Konsistoriums. Geh.-R. † Petersburg 9. IX 18. ©
935. (7799) **(Sadowsky, Adolf Jul.)** *Irmlau 20. III 43. S. d. aus Preussisch-Holland gebürt. Seminardirektors cand. theol. Karl. Vetter v. Karl (925). Häusl. Unterr., 60—62 Gouv.-Gymn. in Mitau, 63 HLehrer im Elternhause, 63 Abit. am Gymn. in Dorpat. — philol. 64 I—II, theol. 65 I—70. R 64 I. FV, BR, ER, Ch. E 13. — 72—75 HLehrer in Geistershof, darauf stellv. wissenschaftl. Lehrer an d. 2. Kreis- u. Realschule in Riga. 76—79 Arrend. v. Geistershof, 79—82 v. Schloss Kirchholm u. 82—05 v. Selsau, seit 96 auch v. Butzkowsky, zugleich 81—82 u. 83 Kirchspielsrichter, 84 Ordnungsrichter-Substitut mit besonderem Kommissum des livl. Gouverneurs zur Unterdrückung der sich häufenden Brandstiftungen u. anderen Verbrechen, zeitweilig auch Kirchspiels- u. Kirchenvorsteher. Während des Krieges nach Ssimbirsk ausgewiesen. † 17. I a. St. 17. ∞ 76 Konstanze v. Kahlen († 12), T. d. Landrats Heinr. a. Geistershof.
936. (7801) **Bar. Lieven, Karl Eugen.** *Mitau 20. X 44. Br. v. Wilh. (898). Hachfeldsche Schule u. 60—63 Gouv.-Gymn. in Mitau. — jur. 64 I—68, Cand. jur. 71. R 64 I. O, ER. — 69—70 Auskultant am kurl. OHofger., 70 Ass. d. Hptm.-Ger. in Tuckum, 70—76 Sekr. u. 76—84 Obersekr. d. kurl. OHofger. Lebte seit 84 auf s. Gute Dworzyca (G. Wilna). † 9. XII 89. ∞ 75 Bar. Lilli v. Engelhardt († 20), Schw. v. Heinr. (822).
937. (7804) **Schmemann, Bernhard Karl Joh.** *Mitau 10. VI 44. S. v. Bernh. (376). 54—63 Gouv.-Gymn. in Mitau. — med. 64 I—69 I, Dr. med. R 64 I. — 69—70 Assistent an d. Hospitalklinik in Dorpat, 70—93 Arzt in Saratow, 73—83 auch Ordinator am Alexander-Hospital, lebte 93—96 in Riga, seit 96 wieder Arzt in Saratow. † 08. ∞ 72 Christ. v. Weitbrecht, T. d. Obersten Alex.
938. (7806) **Bar. Fircks, Edm. Art. Aug. Leo.** *Samieten 3. IV 43. S. v. Karl a. Samieten (Bonner Cur.), eines Veters v. Karl (352). 60—63 Gouv.-Gymn. in Mitau. — cam. 64 I—66. R 64 I. — Arrendator d. Ritterschaftsgutes Grendsen. † 10. XII 92. ∞ I 71 Bar. Elis. v. Roenne († 76), T. v. Otto a. Sturhof. II 83 Bar. Alice v. Brunnow, T. v. Otto (615).
939. (7821) **(v. Freymann, Oskar Ludw. Karl Reinh.)** *Riga 5. IX 45. S. d. Rigaschen Landrichters Alex. (Alb. Acad. 3777, Liv.). 59—61 Anstalt Birkenruh, 61—63 Gouv.-Gymn. in Riga. — jur. 64 I—68, Cand. jur. R 64 II. E 65 I. 68—69 Amtskandidat u. 69—77 Buchhalter d. Oberdirektion d. livl. Kreditvereins in Riga, ging nach Sibirien. † Irkutsk 9. VIII 84. ©
940. (7822) **Rennard, Eduard Mich.** *Lemehnen 25. XI 42. S. d. Verwalters v. Kreutzburg Joh. Kreissch in Jakobstadt, Gouv.-Gymn. in Mitau, 58—61 Apoth.-Lehrl. in Tuckum, 62—63 Apoth.-Geh. in Jakobstadt. — pharm. 64 I—65 II, Provisor 65, Mag. pharm. 71. R 68 II. — 66—67 Laborant am pharm. Institut d. Univ. Dorpat. Stud. 68—70 in Dorpat als freier Zuhörer Medizin. 71—72 Verwalter e. Apotheke in Tuckum, 73—80 Redakteur der «Pharmac. Zeitschr. für Russl.» u. Vorstand des chem. Laboratoriums der

Petersburger pharm. Gesellschaft, 81—89 Laborant am Petersburger Apothekermagazin des Kriegsministeriums, 90—97 Chemiker des Handelshauses Stoll u. Schmidt u. 98—99 Besitzer d. Kirotschnaja-Apotheke in Petersburg. Lebte bis 18 daselbst, dann in Riga. † 11. V 19. ∞ 73 Olga Kock († 30), T. d. Schiffskap. Joachim.

941. (7824) **Jensen**, Ernst Eugen. *Mitau 13. III 40. Br. v. Hugo (814). Gouv.-Gymn. in Mitau. 56—61 Apoth.-Lehrl. in Riga, 61 Apoth.-Geh., 63 Abit. am Gouv.-Gymn. in Mitau. — zool. 64 I, med. 64 II—70 I, Arzt. R 69 II. — 70—78 Arzt in Schorstädt, 78—07 Arzt in Mitau, zugleich 83—07 Arzt an der Realschule, 85—87 Gefängnisarzt u. 87—06 jüng. Ordinator am Krankenh. d. Kollegiums d. allg. Fürsorge. † 5. VI 07. ∞ 71 Adeline Schmemann († 95), T. d. Kaufm. in Mitau Karl Arnold.
942. (7825) (**Bar. Behr**, Alexander Karl.) *Mitau 7. V 44. S. d. Oberstleut. Rich. a. Behrs-Würzau, Neffe v. Ed. (503). Bornhauptsche Schule in Riga, 60—63 Gouv.-Gymn. in Mitau. — jur. 64 I—68, grad. Stud. R 64 II. VB, ER. E 13. — Lebte 68—69 in Audrau u. 69—99 in Behrs-Würzau, 95—99 Besitzer v. Behrs-Würzau; 78—89 Mitauscher Oberkirchenvorsteher, 80—91 Doblenscher Kreismarschall, 89—91 Präsident des Mitauschen adl. Waisengerichts, 96—01 Ehrenfriedensrichter. St.-R. Lebte seit 00 in Riga, später in Dresden. † Tübingen 4. X 18. ∞ 68 Bar. Ljuba v. Behr († 10), T. d. Mitgl. d. Hauptzollamts in Petersburg Leopold.
943. (7828) **Boettcher**, Theodor Eberh. *Bauske 10. XI 42. Br. v. Art. (716). 57—63 Anstalt Birkenruh, Abit. am Gouv.-Gymn. in Riga. — botan. 64 I, med. 64 II—72, Dr. med. 73. R 64 I. — 73—76 Landschaftsarzt in Rudny (G. Saratow). Setzte 77 u. 78—79 sein Studium in Wien fort, dazwischen 77/78 auf dem Kriegsschauplatz Oberarzt des Dorpater Lazarets des Roten Kreuzes in Simniza u. Sistowo an der Donau, 79—02 Arzt in Mitau, zugleich 87—90 jüng. Ordinator u. 90—02 Oberarzt am Krankenhause des Kollegiums d. allg. Fürsorge, 90—02 Leiter d. chirurg. Abt. d. Mitauschen Diakonissenhauses. † 15. I 02. ∞ 89 Marie Dormond, T. d. Friedensrichters in Vevey in d. Schweiz Jules.

II. Sem. 1864.

944. (7848) (**Cruse**, Viktor Joh. Jul.) *Petersburg 25. XII 45. S. v. Vikt. (420). 59—64 Gouv.-Gymn. in Riga. — jur. 64 II—67 I, 70 II—71. R 64 II. E 66 II. — 71—72 Beamter in d. Kanzlei des livl. Gouverneurs, 72 Expeditior am Postkontor in Riga. Lebte im Innern d. russ. Reiches u. in Petersburg. † Riga 7. XII 83.
945. (7878) (**Adolphi**, Paul Karl.) *Mitau 3. III 45. S. v. Wilh. (74). 64 Abit. am Gymn. in Dorpat. — jur. 64 II—65, 67—71, Cand. jur. R 64 II. O, Ch, ER. E 68 II. — 65—67 HLehrer im Pastorat Dubena, seit 74 Friedensrichter im Kreise Telsch, dann bis 85 Advokat in Witebsk, 87—88 Archivar u. Translateur am Libauschen Rat u. Buchhalter der Libauschen Steuerverwaltung. Lebte in Libau. † 29. XII 91. ∞ 74 Elisab. Mulert († 19), T. d. kurl. Mediz.-Insp. Wilh.
946. (7879) (**Spinkler**, Paul Karl Peter.) *Kasuppen 5. III 44. S. d. Tuckumschen Arztes Joh. 57—58 Kreissch. in Tuckum, 58—64 Gouv.-Gymn. in Mitau. — med. 64 II—73. R 65 I. E 65 II. — 74—07 in Sofinka Verwalter der Güter des Grafen Woronzow-Daschkow in Gouv. Samara. Lebte seit 07 in Riga. † 15. III 09. ∞ Marie Seezen († 10), T. d. Univ.-Beamten in Dorpat Wilh. Joach.
947. (7889) (**Czernay**, Alexander Ferd.) *Grünhof 8. XI 41. Br. v. Theod. (763). Hoheiselsche Schule in Goldingen, Forstklassen des Gouv.-Gymn.

- in Mitau, 63 Abit. daselbst. — dipl. 64 II—66 I. R 65 I. E 67 I. — OLehrer-Ex. in d. dtsh. Spr. 69—71 Beamter der kurl. Akziseverwaltung. Lehrer d. dtsh. Spr. an e. Gymn. in Charkow, zuletzt Lektor d. dtsh. Spr. an d. Univ. Charkow. † 8. III 78. ©
948. (7890) **Siewert, Alexander Rob.** *Gross-Elley 6. VIII 42. S. d. Gutsverwalters Frdr. Forstklassen des Gouv.-Gymn. in Mitau, Petersburger Forstkorps, 64 Abit. am Gouv.-Gymn. in Mitau. — dipl. 64 II—67 II, jur. 68 I, II, Cand. jur. R 65 I. — 69—70 Auskultant am Mitauschen Stadtmagistrat, 70—82 Aktuar d. Doblenschen Hptm.-Ger. in Mitau, 82—02 Sekr. d. Mitauschen Steuerverwaltung, 81—89 auch Sekr. d. Kriminalabt. d. Vogteigerichts u. 90—02 Geschäftsführer der Mitauschen städtischen Wehrpflichtskommission, 04 Glied d. städt. Waisengerichts u. Beamter d. Stadtsparkasse. † 21. XII 04. ∞ 70 Amilde Winkler († 92), T. d. Archivars d. kurl. Kameralhofs Gottl.
949. (7891) **Bar. Stempel, Nikolai Alex. Rud. Alb.** *Goldingen 9. III 44. Br. v. Herm. (886). Gouv.-Gymn. in Mitau. — dipl. 64 II—67 II, jur. 69 I, Cand. jur. 70. R 64 II. — Prokureurs-Gehilfe in Nowgorod. † Dubbeln 14. VII 74. ©
950. (7896) **Dercks, Emil Karl Wilh.** *Appussen 31. X 45. S. v. Theod. (375). Lehranstalt in Dresden, Abit. 64 am Gymn. Nicolaitanum in Leipzig u. am Gymn. in Dorpat. — zool. 64 II—67 II. R 65 II. BR. — Stud. in Heidelberg. Assistenzarzt in München, dann Arzt in Würzburg. † 30. IX/12. X 81 (an Bord e. Schiffes an d. Westküste Afrikas). ©

I. Sem. 1865.

951. (7916) **Neumann, Alfons Karl Wilh.** *Mitau 10. VI 45. S. v. Karl (325). Im Pastorat Muischazeem untterr., Gouv.-Gymn. in Mitau. — jur. 65 I—71 II, Cand. jur. 72. R 65 I. O, FV, BR, ER, Ch. — 72—89 Oberhofgerichtsadvokat u. 89—94 Stadtrat in Mitau, 78—94 auch Direktor d. kurl. Stadthypothekenvereins. Gab 94 krankheitshalber s. Tätigkeit auf und lebte in Mitau, dann in Libau u. zuletzt in Moskau. † 15. VII 01. ∞ 73 Emmi Helmsing, T. d. Arrend. v. Dorotheenhof Boris.
952. (7918) **Büttner, Alfons Emil Rob.** *Muischazeem 20. IX 45. S. v. Alex. (199). Häusl. Untterr., 62 Gouv.-Gymn. in Mitau, 62—64 Gouv.-Gymn. in Riga. — jur. 65 I—69 I, Cand. jur. 71. R 65 I. — 69—70 Auskultant am Rigaschen Rat, 70—71 Aktuar des Friedrichstädtischen Hptm.-Ger., 71 Auskultant am kurl. OHofger., 71—72 OHofger.-Adv. in Friedrichstadt, 72—73 in Tuckum u. 73—75 in Jakobstadt, 75—88 Sekr.-Geh. der Rigaschen Polizeiverwaltung, zugleich 77—89 Notar des livl. Konsistoriums u. Hofgerichts-u. Ratsadvokat, 89—02 Buchhalter am Ökonomieamt der Rigaschen Stadtverwaltung, 02—13 Oberkontrolleur der Rigaschen Stadtkasse. Lebte pensioniert in Subbath, Dünaburg, Dorpat (von dort 18 von d. Bolschewiken nach Krasnojarsk verschleppt), Subbath u. seit 22 in Wernburg in Thüringen. † 6. X 25. ∞ 78 Anna Meyenn († 19), T. d. Kaufm. in Riga Wilh.
953. (7921) **Wachtsmuth, Friedrich Ernst Georg.** *Riga 6. XII 47. Br. v. Paul (906). Wieckbergsche Schule in Kandau, 61—64 Gouv.-Gymn. in Mitau. — theol. 65 I—II, hist. 69 I—75 II, Cand. hist. 82. R 65 I. BR, ER, Ch. — 66—68 HLehrer in Solitude, 76—77 Hilfslehrer an der Adolphischen Schule in Mitau, 77—78 wissenschaftl. Lehrer u. 78—86 OLehrer d. Gesch. u. Geogr. am Gouv.-Gymn. in Mitau. Lebte 86—88 in Rothenberg bei Riga. † 2. XII 88. ∞ 77 Auguste Zimmermann († 14), T. d. Syndikus in Schlock Julius.

954. (7922) **Kuhlberg**, Friedrich Gust. *Mitau 19. II 46. Br. v. Paul (883). 60—64 Gouv.-Gymn. in Mitau. — math., astr. 65 I—68 I, Cand. astr. R 65 I. KV. — 68 OLehrer-Ex. in d. Math. 68—69 Inspektor d. Sternwarte in Dorpat, 69—70 OLehrer am 6. Gymn. in Warschau u. 71—72 am Gymn. in Pernau, 73—74 OLehrer d. Math., 75—81 Inspektor u. 81—04 Direktor d. Realschule in Mitau, 04—09 Direktor der Metallwarenfabrik «Aetna» in Riga. Seit 97 korresp. Mitglied d. kaiserl. Akademie der Wissenschaften in Petersburg u. d. kaiserl. ökonomischen Gesellschaft in Moskau. Wirkl. St.-R. † 17. IV 09. ∞ 71 Pauline Stephany († 05), T. d. Ratsherrn in Mitau Frdr.
955. (7926) **Giess**, Joh. Wilhelm Chrph. *Mitau 21. VII 41. S. d. Schuhmachers Karl. 58 Realschule u. 59—63 Gouv.-Gymn. in Mitau. 63—65 HLehrer in Kurl. — med. 65 I—68, 73—77, Dr. med. 77, Kreisarzt 79. R 65 I. — 68—73 HLehrer in Livl., 76 Arzt beim Roten Kreuz im türkisch-serbischen Kriege, 77—78 Ordinator eines Hospitals des Roten Kreuzes auf dem orient. Kriegsschauplatz im russ.-türkischen Kriege, 78—80 zu Studienzwecken in Prag u. Wien, 80—05 Kirchspielsarzt in Sissegal, 05—18 Arzt in Riga, 05—09 auch Arzt am Stadtkrankenhause, lebte seit 18 in Königsberg. † 23. VI 20. ∞ 85 Anna Kolbe, T. d. Pastors in Harjel Jak. Gottfr.
956. (7929) **Vorkampfi-Laue**, Theodor Emil Edm. *Bauske 12. V 47. Br. v. Gust. (658). Hachfeldsche Schule u. 61—64 Gouv.-Gymn. in Mitau. — jur. 65 I—71 I, Cand. jur. R 65 I. FV, Ch, ER. — 72—89 OHofger.-Adv. in Mitau. † 4. XII 89. ∞ 72 Alice Neumann († 01), T. v. Karl (325).
957. (7930) **v. Raison**, Julius Herm. Heinr. *Gross-Autz 1. VII 45. S. v. Aug. (356). 61 Anstalt Birkenruh, 61—64 Gymn. in Reval, 64 Gouv.-Gymn. in Mitau. — philol. 65 I—66, theol. 68 II—72 I, grad. Stud. R 83. — 66—67 HLehrer in Warwen, 73—75 Pastor-Adj. in Gross-Autz u. 75—76 in Kreutzburg, 77—79 Pastor in Adsel u. 79—99 in Luttringen. † Riga 26. V 99. ∞ 79 Marie Mühlendorff, T. v. Benj. (541).
958. (7932) **Cruse**, Rudolf Louis Silvester. *Mitau 31. XII 44. S. v. Herm. (373). 55—64 Gouv.-Gymn. in Mitau. — med. 65 I, jur. 65 II—71 I. R 65 I. — 74—82 Bezirksinsp.-Geh. d. kurl. Akziseverwaltung in Hasenpoth, dann in Niederbartau, 84—86 jüng. Geschäftsführer d. kurl. Kollegiums der allg. Fürsorge in Mitau u. Versicherungsagent. Lebte in Mitau. † 2. VII 10. ∞ 74 Luise Günther († 10), T. d. Kaufm. u. Ratsh. in Mitau Otto.
959. (7933) **v. Bötticher**, Viktor Karl Moritz. *Tjelechany (G. Minsk) 4. XI 42. Br. v. Frdr. (858). Hachfeldsche Schule u. 60—64 Gouv.-Gymn. in Mitau. — math., dipl. 65 I—66 I. R 65 I. — Stud. 66—70 I in Moskau Jura, grad. Stud. 70—72 Beamter zu bes. Aufträgen beim Prokureur des Moskauer Appellhofs, 72—73 Untersuchungsrichter u. 73—76 Friedensrichter im Kreise Schaulen, 76—83 Friedensrichter in Warschau, 83—92 Beamter zu bes. Aufträgen beim livl. Gouverneur u. Kanzleidirektor der Riga-Mitauer Bahn in Riga, 92—16 Friedensrichter daselbst. Wirkl. St.-R. Mitbesitzer v. Davydi bei Warschau. † 28. IV 19. ∞ 75 Annette Pander, Schw. v. Eugen (868).
960. (7936) **Buchardt**, Theodor Frdr. *Nurmhusen 16. XII 39. S. d. Müllerm. Joh. Wieckbergsche Schule in Kandau, 57—61 Lehrling u. 61—64 Gehilfe in d. Schöningschen Apoth. in Riga. — pharm. 65 I—67 I, Provisor. R 83. — 68—69 Provisor in d. Schwan-Apotheke u. 69—98 Besitzer e. Apotheke in Riga, 79—82 Sekr. d. Rigaschen pharm.-chem. Sozietät, 88 korresp. Mitglied der kurl. pharm. Gesellschaft. Lebte in Riga. † 5. X 06. ∞ 73 Leontine Weiss, T. d. Apoth. in Riga Dr. phil. Gustav.
961. (7939) **Baar**, Joh. Georg Mich. Emil. *Doblen 29. IX 46. S. d. Kaufm. Joh., Nefte v. Georg (455). Bergmannsche Schule in Doblen, 60—64 Gouv.-Gymn. in Mitau. — med. 65 I—76 II, Arzt. R 65 I. — 77—79 jüng. Ordinator

- des temp. Kriegshospitals Nr. 72 auf d. Kriegsschauplatz in Bulgarien, 79—90 jüng. Arzt im 51. Litauischen Inf.-Reg. in Simferopol, 90—94 ält. Arzt des Festungsbataillons in Sewastopol, seit 94 Festungsarzt daselbst, darauf (um 09) Oberarzt d. Lazarets in Alexandropol. Wirkl. St.-R. † Sewastopol 11. IV. 13. ∞ Wera Danilewsky.
962. (7947) **Goebel**, Alfons Gust. Alb. *Zirau 25. IX 47. S. v. Theod. (473). Springersche Schule in Durben, Progymn. in Libau. — jur. 65 I—69 I, Cand. jur. R 65 I. BR, Ch. — 69—70 Beamter d. Hasenpothschen Stadtmagistrats, 70 stellv. Mitauscher Kreisfiskal, 70—82 Sekr. d. Stadtmagistrats, 82—89 OHofger.-Adv. u. seit 89 vereidigter Rechtsanwalt in Goldingen, 74—89 auch Notarius publ. u. 78—85 Stadthaupt. † 6. II 14. ∞ I 70 Angelique v. Bienenstamm († 91), T. d. Sekr. d. Kreisger. in Hasenpoth Louis. II 92 Luise v. Söderhjelm, T. d. Kapitäns Viktor.
963. (7950) **Brandt**, Willh. Theod. Woldemar. *Mitau 4. XI 46. S. d. Kreisrevisors Theod., Neffe v. Karl (147). 55—62 im Pastorat Muischazeem unterr., 62—64 Progymn. in Libau. — med. 65 I—70 I, Dr. med. 72. R 08. — 70—71 Assistent an d. Univ.-Abt. des Bezirkshospitals in Dorpat, 72—77 jüng. u. 77—00 ält. Arzt d. 3. Flottenequipage in Kronstadt (als solcher auf Reisen 74—79 auf d. Korvette «Bajan» nach China, Japan, Wladiwostok u. San Francisco u. 93—94 auf d. Panzerschiff «Kaiser Nik. I» nach Lissabon, Toulon u. Griechenland), 00—03 stellv. Flaggmannsarzt der Minenabteilung d. balt. Flotte. St.-R. Lebte emer. seit 04 in Riga. † 26. XII 20. ∞ 79 Willh. Rasewsky († 25), Schw. v. Alb. (929).
964. (7957) **Schiemann**, Julius Karl Theod. *Grobin 30. IX 45. S. v. Theod. (397). 56—64 Gouv.-Gymn. in Mitau. — jur. 65 I—68 II, Cand. jur. R 65 II. BR, Ch, ER. — 68—69 Schriftführer beim Kronsschiedsrichter, 69—71 Sekr.-Geh. d. Mitauschen Stadtmagistrats u. Notar d. kurl. Konsist., 71—89 OHofger.-Adv. u. 89—11 vereid. Rechtsanwalt in Mitau, 87 vom Justizminister in die Justizreform-Kommission nach Petersburg berufen. Verf. v. Abhandlungen zum balt. Privatrecht. † 4. III 11. ∞ 72 Anna Johannsen, T. v. Franz (410).
965. (7958) (**Bar. Rönne**, Karl Frdr. Nik. Joh.) *Hasenpoth 10. IX 43. S. d. Kreisrichters Alex. (Gött. Cur.). 61—64 Gouv.-Gymn. in Mitau. — dipl. 65 I—68. R 65 II. E 66 II. Stud. in Petersburg. Ass. d. Hasenpothschen Kreisgerichts, Beamter der grossen russ. Bahngesellschaft in Petersburg, 87—88 Kreisrichter in Grobin, seit 89 Besitzer von Behrshof. † Riga 24. VII 98. ☉
966. (7959) **Johannsen**, Frdr. Emil. *Libau 31. XII 46. Br. v. Oskar (918). 57—64 Progymn. in Libau. — chem. 65 I—66, 67—70, Cand. chem. R 65 I. Ch. — 71—72 Chemiker an e. Zuckerfabrik in Polen u. 73—74 in Podolien, 75—80 Lehrer an d. Michaelissch. in Moskau, 80—86 Lehrer am Nikolai-Gymn. in Libau, zugleich Expert für Apothekerwaren u. Farben am Libauschen Zollamt, 86—97 Mitglied des Libauschen Zollamts. Lebte emer. in Libau. † 23. I 30. ☉
967. (7960) **Konopka**, Phil. Ernst Hermann. *Helsingör (Dänem.) 8./20. I 47. S. d. aus Libau gebürt. Kaufm. u. Konsuls Herm. Laurenzische Schule u. Progymn. in Libau. — jur. 65 I—69 I, Cand. jur. R 67 I. — 69—72 Ass. d. Libauschen Polizeiamts, 72—89 OHofger.-Adv. u. 89—20 vereid. Rechtsanwalt in Libau, zugleich 70—89 Notar. publ., 78—82 Stadtskr. u. 86—89 Stadtrat. Lebte im Ruhestande daselbst. † 17. IV 29. ∞ 76 Eveline Springer, Schw. v. Rob. (916).
968. (7989) v. **Czudnochowski**, Alex. Leopold Andr. *Jakobstadt 26. III 45. Br. v. Alfr. (728). Weegmannsche Schule in Jakobstadt, 58—64 Gouv.-Gymn. in Mitau. 64 Abit. am Gymn. in Dorpat. — phys. 65 I, jur. 65 II—71,

Cand. jur. R 65 I. BR, ER. — 72 Auskultant am Rigaschen Rat, 72—89 Hofgerichts- u. Ratsadvokat u. seit 89 vereid. Rechtsanwält in Riga, seit 84 auch Direktor d. I. Rigaschen gegens. Kreditvereins. † 23. VI 03. ∞ 73 Wilh. Wulffius († 21), Schw. v. Alex. (1120).

II. Sem. 1865.

969. (7994) **v. Rummel**, Oskar Frdr. Alex. *Dorpat 25. IV 46. S. v. Karl (III), Nefte v. Frdr. (243). 56—65 Gymn. in Dorpat. — jur. 65 II—71 I, Cand. jur. R 65 II. O. E 72 I. R. 83. — 71—72 Auskultant am Dorpater Landgericht, 72—84 Notar des Pernauschen Ordnungsgerichts, lebte 84—88 in Perna, 88—89 Sekr. d. Kreispolizeiverwaltung u. seit 89 vereid. Rechtsanwält daselbst. † 24. VIII 09. ☉
970. (8005) **Oerdel**, Karl Chrph. *Petersburg 2. XI 44. S. d. dortigen, aus Baden stammenden Kaufm. Karl Arnold. Gymn. in Lüneburg u. Blankenburg am Harz, 65 Abit. am Gymn. in Dorpat. — philol. 65 II—67. R 65 II. — Stud. 67—69 in Berlin, Jena u. Tübingen, 70 Tübinger Dr. phil., 70—71 im dtsh.-franz. Kriege Delegierter des Johanniter-Ordens, 71—75 Lehrer d. dtsh. Spr. am Marien-Institut, am Patriotischen Institut u. Lehrer, dann Inspektor am Wiedemannschen Gymnasium in Petersburg, 75—88 Direktor dieses Gymn. St.-R. † 12. XI 88. ∞
971. (8008) **Lieven**, Nikolaus Gottfr. *Hasenpoth 2. VIII 46. Br v. Rob. (796). 57—65 Gymn. in Dorpat. — technol. 65 II, chem. 66 I—68 I, jur. 68 II—70 I. R 65 II. ER. — † als Stud. Dorpat 12. III 70.
972. (8030) **Sponholz**, Karl Frdr. Theod. *Goldingen 30. I 43. S. v. Karl (259). Hoheiselsche Schule in Goldingen, Hachfeldsche Schule u. 59—63 Gouv.-Gymn. in Mitau. HLehrer in Fischröden. — jur. 65 II—66 II. R 65 II. — † Mitau 7. I 67. ☉
973. (8031) **Büttner**, Joh. Hermann. *Kabillen 5. I 45. S. v. Frdr. (235). Häusl. Unterr., 61—65 Gouv.-Gymn. in Riga. — med. 65 II—75. R 67 I. — Lebte 75—78 im Pastorat Kabillen, Verwalter von Meddum. † Kabillen 1. IV 81. ∞ 78 Helene (Ella) Koch († 23), T. d. Walkschen Stadt- arzttes Ernst.
974. (8033) **Neppert**, Alexander Leop. *Mitau 14. III 44. S. d. Bezirksinsp. d. Domänenverw. Karl. Glaesersche Schule u. 56—65 Gouv.-Gymn. in Mitau. — jur. 65 II—73 II, grad. Stud. 77. R 66 II. FV. — 73—89 Protokollist d. OHptm.-Ger. in Goldingen, 79—82 auch Kreisfiskal, seit 78 Notar d. Goldingenschen Oberkirchenvorsteheramts. † 25. VI 12. ∞ I 77 Aug. Pohl († 78), T. d. Goldingenschen Stadtarztes Eduard. II 80 Kath. Koch († 25), T. d. Apoth. in Petersburg Alex.
975. (8034) **v. Reinfieldt**, Friedrich Karl Aug. *Mitau 25. VIII 44. S. d. kurl. Mediz.-Insp. Ernst (Alb. Acad. 826). 64 Anstalt Birkenruh, 65 Abit. am Gouv.-Gymn. in Mitau. — jur. 65 II—71, Cand. jur. R 66 I. — Hofger.- Adv. in Riga, zugleich 73—75 Sekr.-Geh. d. Livl. Gouv.-Reg. u. 75—76 Sekr.-Geh. d. Dünaburger-Witebsker Eisenbahn, 76—78 Sekr. d. Kreisger. in Illuxt, OHofger.-Adv. u. 89—15 vereid. Rechtsanwält in Bauske. † Riga 28. XI 15. ∞ 74 Marie Friedrichson († 29), T. d. Landwirts Eduard.
976. (8035) **Blumberg**, Johann. *Paplacken 13. III 44. S. d. Wagers Joh. Progymn. in Libau. — jur. 65 II—67 I. R 08. — HLehrer (Gouv. Kowno, Kurl. u. Livl.). † Mitau 8. VIII 19. ☉
977. (8057) **Koch**, Friedrich Rob. *Ruttigfer 15. XII 44. S. d. Arrend. Karl (Alb. Acad. 2378). Schmidtsche Schule in Fellin, Lehlr., dann Geh. in d. Pohlschen Apoth. in Petersburg. — pharm. 65 II—67, Provisor 69. Ft 66 II. — 70—97 Direktor d. Glasfabrik in Fennern. † Dorpat 24. XII 97. ☉

978. (8058) **Adam**, Eduard Louis Nik. *Oschelei 17. XI 46. S. d. Privatlehrers d. franz. Spr. Frdr. 60—65 Progymn. in Libau. — philol. 65 II—68, Cand. phil. R 83. — HLehrer in Rengenhof, 76—83 wissenschaftl. Lehrer am Nikolai-Gymn. in Libau. † 28. X 83. ©
979. (8059) **Siewert**, Jeannot Werner. *Gross-Elley 7. I 46. Br. v. Alex. (948). Meurersche Schule u. 59—65 Gouv.-Gymn. in Mitau. — jur. 65 II—72 I, Cand. jur. R 66 I. — 72—73 Auskultant am Mitauschen Stadtmagistrat u. 73—74 am kurl. OHofger., 74 u. wieder 86—89 OHofger.-Adv., 74—86 Magistratssekr. u. 89—13 vereid. Rechtsanwält in Jakobstadt. † 9. III 13. ∞ 79 Franziska Sonne, T. v. Frdr. (600).

I. Sem. 1866.

980. (8097) **Otto**, Viktor Konst. *Angern 14. V 44. S. v. Konst. (496). Kreisschule in Tuckum, 57—65 Gouv.-Gymn. in Mitau. — philol. 66 I—II, theol. 67 I—72 I, grad. Stud. R 66 II. — 75—85 Pastor in Edwahlen. † Riga 5. III 85. ∞ 75 Karoline Brenner, T. d. Univ.-Musikdirektors in Dorpat Frdr.
981. (8101) **Bar. Lieven**, Alexander. *Merzendorf 22. VIII 43. S. d. Rittmeisters Karl a. Merzendorf, Vetter v. Wilh. (898). 57—61 Hachfeldsche Schule u. 62—65 Gouv.-Gymn. in Mitau. 65 Abit. am Gymn. in Dorpat. — dipl., jur. 66 I—71, Cand. jur. R 66 II. O. — 72—79 Ass. d. Hptm.-Ger. in Bauske, 79—87 Ass. d. OHptm.-Ger. in Goldingen, 87—88 Doblenscher Hauptmann in Mitau, 88—91 Kreischef in Mitau, lebte 91—05 mit geschichtl. u. genealog. Arbeiten beschäftigt in Mitau, 05—13 Besitzer v. Merzendorf. Lebte in Baldohn, dann in Riga, zuletzt in Berlin. † 18. V 22. ∞ 83 Emmeline Worms (s. 800) geb. v. Bergmann († 85).
982. (8102) **Bar. Behr**, Paul Karl Rob. Lebr. *Deguhnen 21. V 44. S. v. Theod. a. Gross-Bersteln (Gött. Cur.), Vetter v. Alex. (942). Gymn. in Wiesbaden, Gouv.-Gymn. in Mitau, 65 Abit. am Gymn. in Dorpat. — jur. 66 I—70 II, Cand. jur. R 66 II. E 12. R 27. — 71—76 Ass. d. Hptm.-Ger. in Tuckum, 76—78 Sekr. d. Doblenschen Kreisger. in Mitau, 76—80 auch Sekr. d. Kriminalabt. des kurl. OHofger., 80—84 Ritterschaftsarchivar, 84—14 Ritterschaftssek. in Mitau, auch Sekr. d. kurl. Kronsschiedsgerichts u. weltl. Beisitzer d. kurl. Konsistoriums. Lebt in Mitau. ∞ 76 Bar. Helene v. Roenne († 12), Schw. v. Ernst (1083).
983. (8105) **Gaabe**, Wilhelm Jul. *Sessau 12. III 44. S. d. Illuxtschen Apothekers Karl (Alb. Acad. 2743), Neffe v. Heinr. (488). 59—65 Gouv.-Gymn. in Mitau. — med. 66 I—71 I, oec. 71 II—73 II, grad. Stud. 79. R 66 I. O, BR, KV, ER. — 74—76 Verwalter v. Alt-Memelhof u. 76—78 v. Plonjan (G. Kowno), 78—96 Oberverwalter v. Schloss Schwaneburg, 94—96 auch Kirchspielsvorsteher, 96—98 in einem Kaufmannsgeschäft in Riga tätig. † Assern bei Riga 24. VI 98. ∞ Charl. Huhn.

II. Sem. 1866.

984. (8145) **v. Trautvetter**, Rudolf. *Kiew 1. IV 46. S. v. Hugo (411). Gymn. in Kamenez-Podolsk, Nemirow u. Wilna, stud. 64—66 in Petersburg Math. — phys. 66 II—73, R 66 II. O, Ch, ER. — 74—75 Lehrer an d. Kreisschule in Walk, 75—77 Assistent am physikal. Zentralobservatorium in Petersburg, 77—79 ält. Observator u. 79—84 Direktor des magnetisch-meteorolog. Observatoriums in Pawlowsk, 84—90 ält. Techniker am techn. Komitee des Departements der indir. Steuern in Petersburg u. seit 90 Mitglied d. Hauptverwaltung der indirekten Steuern. † Elnokumpe bei Wilna 6. XII 10. ∞ 81 Klara v. Fuss († um 14), T. d. OLehrers in Petersburg Nik.

985. (8150) **(Glaeser, Heinrich Alfr.)** *Windau 29. IX 45. S. d. aus Hamburg gebürtigen Apothekers Karl Anton. 62—66 Gouv.-Gymn. in Mitau. — med. 66 II—73, 74—77, Arzt. R 66 II. E 72 I. — Bereitete sich 73 zum dtsh. OLehrer-Ex. vor, 77 im Auslande als Reisebegleiter d. Grafen Stenbock-Fermor, 78—79 Arzt in Kraslau, 79—85 Arzt u. Stadtarzt in Wenden. † 24. VII 85. ∞ 78 Marie Christiani († 31), T. d. Arztes Frdr. Leop.
986. (8153) **Haarmann, Eugen Theod.** *Stockmannshof 3. I 45. S. v. Chrph. (116). Weegmannsche Schule in Jakobstadt, Hachfeldsche Schule u. 62—66 Gouv.-Gymn. in Mitau. — med. 66 II—72 I, Dr. med. 74. R 67 I. — 72—76 Arzt in Jakobstadt, seit 77 auch Kreisarzt. † Riga 15. IX 16. ∞ 72 Wilh. v. Bursy, T. v. Karl (114).
987. (8154) **Cramer, Paul Emil.** *Hasenpoth 14. VIII 47. S. d. Töpfermeisters Chrn. Frdr. Kreisschule in Hasenpoth, 63—66 Gouv.-Gymn. in Mitau. — med. 66 II—73, Dr. med. R 67 I. KV, VB. — 71 im Hospital des Roten Kreuzes in Karlsruhe tätig, 73—74 zu Studienzwecken in Wien, Paris, London u. Berlin, 74—77 Ordinator am Landschaftshospital in Perm, 77—78 im russ.-türk. Kriege Bevollmächtigter des Permschen Roten Kreuzes u. Oberarzt d. Permschen fliegenden Lazarets im Gouv. Cherson, 79—80 zur Bekämpfung der Pest in Wetljanka dem Gen.-Gouv. von Saratow, Samara u. Astrachan zukommandiert, 80—83 Oberarzt am Krankenhaus d. Kollegiums d. allg. Fürsorge in Astrachan, seit 83 prakt. Arzt daselbst, auch Konsultant d. Astrachanschen Augenheilanstalt u. Kurator d. Nikolai-Kinderasyls. St.-R. † X 07. ∞ Wera Snamensky.
988. (8157) **Loesewitz, Josef.** *Neuhof bei Kandau 13. V 46. S. d. Hausvaters der dortigen Erziehungs-Anstalt Georg Wilh. (Alb. Acad. 2303). Krons-Elementarschule u. 58—65 Gouv.-Gymn. in Riga. — hist. 66 II, jur. 67 I—71 II, Cand. jur. R 67 I. — 72—73 Sekr.-Geh. u. 73—75 Sekr. d. livl. Gouv.-Regierung, 75—84 Beamter zu bes. Aufträgen beim Chef des Rigaschen Zollbezirks, 84—90 Distriktsinsp. u. 90—12 Bezirksinsp. d. livl. Akziseverw. in Riga, 12—13 in gleicher Stellung in Dorpat. † Bilderlingshof 17. VIII 13. ∞ 84 Alma Rehsche († 13), T. d. Kaufm. in Arensburg Jul. Peter.
989. (8181) **Bar. Rahden, Nik. Theod. Frdr. Maximilian.** *Piratin (G. Poltawa) 22. III 46. S. d. Generalmajors a. D. Gustav a. Roloff, Neffe v. Ernst (360). Im Past. Gross-Autz unterr., 64—65 Gymn. in Dorpat. — jur. 66 II—72, Cand. jur. R 66 II. — 72—74 Friedensrichter in Windau, Besitzer v. Roloff, 80—86 Kreisrichter in Grobin, Arrendator, dann Bevollmächtigter v. Ugahlen, 97—00 Rechtsanwalt in Talsen. † Halberstadt 20. X 00. ☉
990. (8211) **Wohlgemuth, Albert Joh. Georg.** *Durben 27. VII 45. S. d. Apothekergeh. Joh. Progymn. in Libau, Vorschule d. Polytechn. in Riga, Abit. am Gouv.-Gymn. in Riga. Stud. auf d. Polytechn. in Riga 63—64 Ingenieurwiss. u. 65—66 Chemie (Mitbegr. d. Frat. Baltica), 64—65 HLehrer im Pastorat Ruijen. — philol. 66 II—68 I, phys. 68 II—69 I, Cand. math. 72. R 68 II. — 69—70 Lehrer an d. Schmidtschen Anstalt in Fellin, 70—71 OLehrer d. Math. am Gymn. in Goldingen, seit 71 OLehrer d. Math., 75—82 Inspektor u. 82—05 Direktor d. Nikolai-Gymn. in Libau. 78—83 u. 90—10 Stadtrat u. 10—14 Stadthaupt. Wirkl. St.-R. † Staraja Russa 12./25. IX 15. ∞ 71 Julie Dabbert († 23), T. d. Müllerm. in Fellin Frdr.
991. (8215) **Kunsien, Friedrich Albert.** *Bewert-Swethof 30. I 45. S. d. Gemeindegerechtsschreibers Hans. 53—65 Gouv.-Gymn. in Mitau. — jur. 66 II—75 I. R 68 I. ER, BR, Ch. — † Tuckum 14. X 75. ☉

I. Sem. 1867.

992. (8229) **Block**, Eugen. *Zerraut 15. IV 47. Br. v. Guido (914). Schrammsche Schule u. 62—66 Gouv.-Gymn. in Riga. — astr. 67 I—69 II, Cand. astr., Mag. astr. 73. 69 gold. Preismed. R 67 I. FV, BR, Ch, ER. — 69—71 Assistent an d. Sternwarte in Dorpat, 71—73 Astronom an d. Sternwarte in Pulkowo, 73—85 Observator an d. Sternwarte in Odessa, 85—96 Leiter e. privaten Marine-Sternwarte daselbst, lebte bis 03 daselbst mit hydrographischen Arbeiten im Schwarzen Meere beschäftigt, arbeitete seit 03 in Petersburg für e. engl.-franz. Gesellschaft an e. Projekt der Verbindung der Ostsee mit d. Schwarzen Meer durch e. Kanal. St.-R. † 12. V 12. ∞ 73 Alexandrine Döllen († 19), T. d. Astronomen in Pulkowo Geh.-Rat Wilh.
993. (8230) **Harif**, Karl. *Goldingen 13. IX 46. S. v. Georg (78). Kreissch. in Goldingen, 61—66 Gouv.-Gymn. in Riga. — jur. 67 I—71, Cand. jur. R 68 I. FV. — 71—73 Aktuar d. Hptm.-Ger. in Talsen, 73—74 Buchhalter d. Stadtkämmerei u. Sekr. d. Vogteigerichts in Goldingen, 74—79 Kreisfiskal u. 78—03 Stadtsek. daselbst. † 8. XII 05. ∞ 74 Berta Marnitz († 31), T. d. Pastors in Papendorf Ludwig.
994. (8254) (**Pohl**, Louis.) *Mitau 16. V 46. S. d. Kaufm. Ernst. Gouv.-Gymn. in Mitau, 66 Abit. am Nikolai-Gymn. in Libau. — jur., med. 67 I—78. Arzt. R 67 II. E 82. — 76 Arztgehilfe im serbischen Kriege, 78—87 Arzt in Friedrichstadt. † 16. II 87. ©
995. (8255) v. **Magnus**, Artur Ernst. *Rautensee 20. VI 46. S. d. Besitzers v. Rautensee Rudolf. Hachfeldsche Schule u. 62—66 Gouv.-Gymn. in Mitau. — jur. 67 I—70 I, 72 I, Cand. jur. 73. R 67 I. O, BR, Ch, ER. — 73—74 Auskultant erst am Mitauschen Stadtmagistrat, dann am kurländ. OHofger., 74—89 OHofger.-Adv. in Mitau, 89—93 mit der Beendigung alter Rechtssachen beschäftigt, 93—15 Privat-Rechtsanw. b. Mitauschen Bezirksgericht. † 13./26. III 15. ∞ 74 Amalie Proctor († 17), T. v. Edm. (516).
996. (8256) **Siegfried**, Karl Wilh. Rud. *Pilten 30. V 43. Br. v. Emil (709). 56—60 Domschule in Reval, 60—63 in d. Deringerschen Apotheke in Riga, 63 Apoth.-Geh. — pharm. 67 I—68 I. R 67 I. — 68 Besitzer e. Apoth. in Dorpat, 69—74 in Petersburg tätig, 74—85 Kaufmann in Moskau, 85—00 in Petersburg u. 00—12 wieder in Moskau. † Gouv. Kursk 24. I 15. ∞ 68 Joh. Clever († 31), T. d. Notars in Weissenstein Franz Ferd.
997. (8265) **Sadowsky**, Julius Rob. *Tuckum 15. XI 46. Br. v. Karl (925). Kreissch. in Tuckum, Realsch. u. 60—66 Gouv.-Gymn. in Mitau. — jur. 67 I, hist. 67 I—71 II. R 67 I. — Kreislehrer-Ex., 71—74 HLehrer in Huljal, 74—80 Lehrer an d. Realschule, 80—87 Inspektor der Kaiser-Alexander-Kreisschule u. 87—90 Inspektor derselben, zu einer Privatschule umgewandelten Anstalt in Mitau, 90—96 Kassierer d. kurl. Stadthypothekenvereins daselbst, seit 96 krank. † 10. X 98. ©

II. Sem. 1867.

998. (8287) v. **Rummel**, Adolf Gust. Ernst. *Tuckum 16. I 49. S. v. Ernst (395). 60—67 Gouv.-Gymn. in Mitau. — jur. 67 II—75 I, Cand. jur. R 67 II. VB. — 76 dem Justizministerium zugezählt u. in d. 2 Abteil. des 3. Depart. des Senats abkommandiert, 79—80 auch Notar d. ev.-luth. Generalkonsistoriums in Petersburg, auch journalistisch tätig. † 29. VIII 80. ©
999. (8289) **Adolphi**, Otto Ferd. *Mitau 17. V 47. S. v. Wilh. (74). Gymn. in Mitau, 65 Abit. am Gymn. in Dorpat. — chem. 67 II, jur. 71—74, 75—79, Cand. jur. R 71 I. O, BR, Ch, ER. — 79—80 Protokollist d. OHptm.-Ger. u. 80—81 OHofger.-Adv. in Hasenpoth, 81—98 Advokat in Libau, seit 83 auch

- deutscher Konsul. † Dubbeln 27. VII 98. ∞ 83 Otilie Lichtenstein, T. d. Pastors in Mitau Franz.
1000. (8292) **Knie**, Adolf. * Libau 19. III 49. S. d. Kaufm. David. Progymn. in Libau. — med. 67 II—73, Dr. med. R 67 II. — 73—74 Arzt in Quellenstein u. in Alexandershöhe bei Riga, zu Studienzwecken in Wien, 74—90 prakt. Arzt in Moskau, 80—90 auch Vorsteher u. Besitzer e. chirurg. Privatklinik. † 19. XI 90. ∞ 75 Olga Kallmeyer.
1001. (8305) **Schiemann**, Theodor Heinr. Chrn. Karl. * Grobin 5. VII 47. S. v. Theod. (397). Gläusersche Schule u. 58—67 Gouv.-Gymn. in Mitau. — hist. 67 II—72 I, Cand. hist. 68 gold. Preismed. R 67 II. BR, Ch. — 71—72 HLehrer in Jensel, 72—73 am herzogl. Archiv in Mitau u. 73 am Danziger Ratsarchiv tätig, stud. 73—74 in Göttingen, Dr. phil. dieser Univ., 74—75 in den Staatsarchiven in Dresden u. Wien tätig, 75—83 OLehrer d. Gesch. am Landesgymn. in Fellin, 83—87 Stadtarchivar in Reval, 87—92 Privatdozent für nordische Geschichte an d. Univ. Berlin, seit 87 auch Lehrer an der Kriegsakademie u. 89—92 Archivar 1. Klasse am Staatsarchiv in Hannover unter Zuweisung zum geheimen Staatsarchiv in Berlin, 92—06 ausserdentl. u. 06—19 ordentl. Professor an der Univ. Berlin, seit 02 auch Leiter des Seminars für osteurop. Geschichte, 18 Kurator d. dtsh. Univ. Dorpat. Namhafter Forscher u. Verfasser bekannter Werke auf d. Gebiete der Geschichte Ost-Europas u. konservativer politischer Tageschriftsteller. Korresp. Mitgl. bzw. Ehrenmitglied fast aller balt. histor. Gesellschaften. † Berlin 26. I 21. ∞ 75 Karoline v. Mulert, T. d. kurl. Mediz.-Insp. Wilh.
1002. (8306) **Ssyttin**, Maximilian. * Wilkomir (G. Kowno) 15. VIII 47. S. d. Kreisarztes Theodor. 64—67 Gouv.-Gymn. in Mitau. — jur. 67 II—71 I, Cand. jur. R 67 II. ER. — Auskultant am Bezirksgericht in Nowgorod, 71—74 Sekretärsgehilfe, 74—78 Untersuchungsrichter, 78—80 Staatsanwaltsgehilfe am Kostromaschen Bezirksgericht, 80—83 in gleicher Stellung am Tambowschen Bezirksgericht, darauf Mitglied des Bezirksgerichts in Wilna, dann in Orel u. wieder in Wilna, Präsident des Bezirksgerichts in Nishni-Nowgorod bis 17. Wirkl. St.-R. Lebte in Solnyschko bei Moskau (Gut seiner Frau) bis zu dessen Enteignung, dann in Moskau. † um 27. ∞ 82 Sinaide Swerbejew, T. d. Senators Alexander.
1003. (8307) **Graf Keyserling**, Heinrich Georg Nik. Eduard. * Tels-Paddern 9. X 49. S. v. Eduard a. Tels-Paddern, Vetter v. Artur (896). 64—67 Gouv.-Gymn. in Mitau. — jur. 67 II—72 I, Cand. jur. R 67 II. Ch, ER, BR. — 74—76 Sekr. d. Doblenschen Kreisgerichts, 76—81 Doblenscher Kreisrichter, 81—83 Sekr. d. kurl. OHofger. in Mitau, 85—91 resid. Kreismarschall u. 86—91 stellv. Landesbevollmächtigter. Besitzer v. Tels-Paddern u. Kl.-Drogen. † Hartheck b. Leipzig 20. V 23. ∞ 75 Bar. Marie v. Schöppingk († 17), T. d. Rittm. Alexis a. Bornsmünde.
1004. (8310) **Reinson**, Ernst Otto Gotthilf. * Neu-Subbath 29. VI 47. S. d. Apothekers Konstantin (Alb. Acad. 4457). Kreissch. in Jakobstadt. 61—67 Gouv.-Gymn. in Mitau. — med. 67 II—76 II, Arzt. R 67 II. E 70 II. R 98. — 77 jüng. Arzt am 73. temporären Kriegshospital in Moskau, darauf am 53. temporären Kriegshospital erst in Kiew, dann auf dem Kriegsschauplatz, 78—79 jüng. Ordinator am 55. u. 70. temporären Kriegshospital in Bulgarien, 79—84 jüng. Arzt des 100. Ostrowschen Infanterie-Reg. in Kraslau u. 84 des 113. Starorusschen Reg. in Libau, seit 84 prakt. Arzt in Kraslau, zugleich 84—90 Arzt der Dünaburg-Witebsker Bahn, 88—00 Bezirkslandarzt des Dünaburger Kreises u. 00—17 Landschaftsarzt des Kraslauer Bezirkes des Dünaburger Kreises. ∞ 79 Antonie Bonin († 32), T. d. Apoth. in Kraslau Alex.

1005. (8313) **(Graf Keyserling, Otto Nik. Heinr. Ed. Silvester.)** *Tels-Paddern 31. XII 47. Br. v. Heinr. (1003). 64—67 Gouv.-Gymn. in Mitau. — jur. 67 II—72 I, Cand. jur. R 67 II. BR, Ch, ER. E 12. — 73—76 Beamter d. 2. Abt. d. 3. Departements des Senats in Petersburg, als solcher als Glied der Palate nach Wilna u. als Prokureursgehilfe nach Mitau abkommandiert, 76—89 Administrator der Güter seiner Mutter, lebte 89—96 in Stuttgart, 98—01 erst Sekr.-Geh., dann 2. Sekr. u. seit 01 Direktionsrat des kurl. Kreditvereins in Mitau. Besitzer v. Telsen. † 19. III 19 (zwischen Mitau u. Riga von d. Bolschewiken ermordet). ∞ 76 Gräfin Wanda v. Keyserling († 08), T. d. Kreismarschalls Herm. a. Aistern.
1006. (8315) **Kappeller, Renatus** Sam. Jul. Alex. *Schlock 24. VIII 46. S. d. Arztes Samuel (Alb. Acad. 3349). Hachfeldsche Schule u. 62—67 Gouv.-Gymn. in Mitau. — med. 67 II—73 II, Dr. med. 74. R 67 II. E 69 I. R 08. — Stud. 74—75 in Wien, 75 jüng. Ordinator am Mil.-Hospital, 75—80 jüng. u. 80—95 ält. Arzt der kaukasischen Grenadier-Artill.-Brigade in Tiflis, 77—78 auf dem Kriegsschauplatz in Kleinasien tätig, 95—09 Brigadearzt der 3. kaukasischen Reserve-Brigade in Stawropol. Lebte 09—14 in Riga, seitdem in Charkow. Wirkl. St.-R. † 24. ∞ 78 Willh. Slevoigt, Schw. v. Fedor (1166).
1007. (8316) **Busch, Theodor** Wilh. Adolf. *Linden-Birsgallen 13. XI 44. S. v. Chr. (205). Häusl. Unterr., 60—64 Apoth.-Lehrling in d. Schwan-Apoth. in Riga, 65—67 Verwalter d. Apoth. in Kaibel. — pharm. 67 II—69, Provisor. R 67 II. O. — 69 Provisor in der Schwan-Apotheke in Riga, 70—74 Besitzer e. Apotheke in Libau, trat 74 in d. Drogengeschäft Alfr. Busch in Riga ein, 87—08 Inhaber desselben unter der Firma Alf. Th. Busch, seit 89 auch Ältester d. Gr. Gilde u. 05—19 Beisitzer des Stadt-Waisengerichts. Lebte 19—21 in Schmiedeberg (Prov. Sachsen) u. seitdem wieder in Riga. † 11. XII 27. ∞ 73 Emma Tottien, T. d. Kaufm. u. Ratsh. in Libau Mich. Emil.
1008. (8318) **Kurtz, Johannes.** *Mitau 11. IV 47. Br. v. Eduard (904). 58—67 Gymn. in Dorpat. — med. 67 II—73 II, Dr. med. R 67 II. — 73 Assistent an d. Klinik für innere Krankheiten in Dorpat, 74—75 Kirchspielsarzt in Ringen, 75—89 Eisenbahnarzt der Donezbahn in Mariupol, 89—93 Oberarzt derselben Bahn in Lugansk, 93—01 Eisenbahnarzt der Süd-Ostbahnen in Lugansk. † 15. IV 01. ∞ 80 Elise Petri († 84) aus Riga.
1009. (8338) **(Ahrens, Rob. Ferd. Hugo.)** *Schoden 5. XII 47. S. d. Kaufmanns Emil. Gouv.-Gymn. in Riga. — phys. 67 II—68 I, jur. 68 II—72 I. R 67 II. E 69 II. — Eisenbahnbeamter in Petersburg. † 6. III. 80.
1010. (8355) **v. Boetticher, Paul** Eduard Alfred. *Tjelechany (G. Minsk) 28. VI 46. Br. v. Frdr. (858). Nikolai-Gymn. in Libau. — jur. 67 II—72, Cand. jur. 74. R 67 II. — Sekretär in Libau, dann dem Justizministerium in Petersburg zugezählt, Sekretär der Direktion der Grossen Russ. Eisenbahngesellschaft u. Notar des Gen.-Konsistoriums in Petersburg, auch Generalagent der Balt. Versicherungs-Gesellschaft. Lebte seit 95 in Deutschland, einige Jahre Besitzer v. Ranzow auf Rügen. † Koburg 21. II 22. ∞ 81 Maria San-Galli († 22), T. d. Wirkl. St.-R. Franz.
1011. (8361) **Sander, Alexander** Nachman. *Mitau 15. I 45. S. d. Bürgers Nachman. 56—67 Gouv.-Gymn. in Mitau. — med. 67 II—76 II. Dr. med. R 67 II. — 77—78 Ordinator d. 56. temp. Kriegshospitals in Rasgrad in Bulgarien. † VI 78. ©

I. Sem. 1868.

1012. (8372) **Bernewitz, Friedrich** Ewald Eman. *Kandau 22. IV 48. S. v. Hans (430). Häusl. Unterr., 65—67 Gouv.-Gymn. in Mitau. — theol.

- 68 I—72 I, 73 I—74 I, 75 II, grad. Stud. 76. R 68 I. O. — 72—74 HLehrer in Uddrich u. 76—78 im Pastorat Neuenburg, 78—03 Pastor in Nurmhusen. † 1. IX 03. ∞ 78 Zelina Houpiart Dupré, T. d. franz. Beamten auf d. Insel Mauritius Ernst.
1013. (8373) **Mohnson, Ferdinand** Peter. *Mitau 6. II 47. S. d. Töpferm. Alex. Hachfeldsche Schule u. 63—67 Gouv.-Gymn. in Mitau. — zool. 68 I—69 I, jur. 69 II—74 I, Cand. jur. 76. R 69 I. — 74—75 Auskultant am Mitauschen Stadt-
magistrat, 75—78 Auskultant u. 78—89 Sekr. d. kurl. OHofger., 89—00 Notar d. kurl. ev.-luth. Konsistoriums. Lebte seit 00 in Freiburg i. Br. † 15./28. X 02. ©
1014. (8377) (**Kämmerling, Ernst** Konst. Karl.) *Wesenberg 11. III 46. S. d. Direktors der Stadtschule in Goldingen Ernst. Kreissch. in Goldingen, Gouv.-Gymn. in Mitau, 64—66 Gymn. in Reval. 67 HLehrer in Jewe. — math., astr. 68 I—69 II. R 69 I. E 70 I. — 69—72 HLehrer in Gramsden, 72—73 Lehrer an d. Navigationsschule in Windau. † 25. IX 73. ©
1015. (8382) **Schoen, Alfred** Eduard. *Sackenhausen 17. VIII 49. S. v. Karl (292). 63—67 Nik.-Gymn. in Libau. 67 HLehrer in Wormsahten. — philol. 68 I, hist. 68 I—72 I, Cand. hist. R 68 I. — 72—79 wissenschaft. Lehrer, 79—97 OLehrer d. Gesch. u. Geogr. u. 97—10 wieder wissenschaft. Lehrer am Nik.-Gymn. in Libau, 86—93 auch Inspektor desselben. St.-R. Lebt in Libau. ©
1016. (8389) **Sponholz, Hermann** Karl. *Goldingen 2. III 39. S. v. Karl (259). Kreisschule in Goldingen, Apoth.-Lehrl. in Mitau, Apoth.-Geh. in Dorpat. — pharm. 68 I—70, Prov. R 68 II. — 71 Provisor in Riga, 71—77 Verwalter e. Apoth. in Tiflis, 77—81 Kronsapoth. im Türkenkriege u. bei d. Expedition gegen die Achal-Teke-Turkmenen, 82—91 Provisor d. Erasmusschen Apoth. in Riga. † 30. VIII 91. ©
1017. (8407) **Büttner, Karl** Joh. *Kabillen 18. XI 47. S. v. Frdr. (235). 60—67 Gouv.-Gymn. in Riga. — theol. 68 I—73. R 69 I. — 73—75 HLehrer in Jürgensburg, 75—77 Volontär auf d. Gütern des Fürsten Golizyn u. des Bar. Meyendorff im Gouv. Kursk, 77—78 Verwalter von Rakitnaja (G. Kursk), 78—80 von Chilkowo (G. Samara) u. 80—83 von Ustilug (G. Wolhynien), 83—84 Arrendator von Ruskulowo (G. Witebsk), seit 84 Verwalter von Petrowskoje (G. Woronesh), darauf Bevollmächtigter des Fürsten Jusupow, Bevollm. von Tulinowo bei Woronesh. Lebte im Ruhestande in Woronesh. † um 20. ∞ I Luise Frömmert aus Estland. II 86 Hulda Gevecke, T. d. OLehrers in Orenburg Eduard.
1018. (8408) **v. Reinfeldt, Ernst** Theodor Adolf. *Mitau 8. XI 48. Br. v. Frdr. (975). Gymn. in Riga u. Wiesbaden, Abit. am Gouv.-Gymn. in Mitau. — jur. 68 I—72, 73—76, Cand. jur. 78. R 68 I. BR, Ch. ER. — 78—81 OHofger.-Adv. in Friedrichstadt u. 81—90 in Mitau, 90—94 Sekretär der Krepostabteilung in Libau, vorübergehend in Sydney u. Adelaide tätig, Rechnungsführer an der «Südaustralischen Brauerei» in Broken Hill (Neusüdwaales). † 8. XI 17. ∞ 80 Elisabeth Trampedach, T. d. Landwirts in Süd-Russland Ludwig.

II. Sem. 1868.

1019. (8439) (**Rulle, Christian** Georg.) *Rulle-Gesinde bei Salisburg 23. XI 47. S. d. Gesindewirts u. Kaufm. Joh. 61—68 Gymn. in Dorpat. — philol. 68 II—70 I, theol. 70 I—74 I. Ft 69 I. E 72 I. — Kreislehrer-Ex. Lehrer, dann Kaufmann im Geschäft s. Vaters bei Salisburg. † Wolmar 30. VIII 82. ©
1020. (8474) **Cosack, Eduard** Alfred Georg. *Goldingen 20. VII 49. S. d. Apothekers Max (Alb. Acad. 4083). 62—68 Gouv.-Gymn. in Mitau. — hist. 68 II—74 II, Cand. hist. R 68 II. BR. — 78 OLehrer-Ex. in den hist. Wissenschaften. 75—77 Lehrer am Wiedemannschen Gymn. in Petersburg,

- 77—92 OLehrer d. hist. Wissensch. am Gymn. in Pernau. 92 krankheits- halber verabsch., lebte daselbst. † 13. III 99. ∞ 80 Helene Steinle, T. d. Kaufm. in Koburg Frdr.
1021. (8477) **van Beuningen**, Friedrich Karl. *Edsen 25. X 51. S. v. Konr. (567). Häusl. Unterr., 65—68 Nik.-Gymn. in Libau. — philol. 68 II—69 I, theol. 69 II—72 II, grad. Stud. R 69 I. — 73—74 HLehrer in Schmucken, 75—77 Pastor-Adj. in Gross-Autz, 77—83 Pastor in Schleck, 84 in Neu- hausen, 84—98 wieder in Schleck u. 98—20 in Schründen. † 22. VIII 20. ∞ I 78 Elis. Stolzer († 96), T. v. Georg (469). II 14 Hedwig Koch, T. d. Besitzers v. Appussen Wilh.
1022. (8478) **Katterfeld**, Joh. Heinr. Traugott Karl. *Schleck 2. II 50. S. d. aus Thüringen eingewand. Arztes Dr. med. Heinr., eines Vetters v. Joh. (144). Häusl. Unterr., Nik.-Gymn. in Libau. — med. 68 II, jur. 69 I—77, grad. Stud. R 69 I. E 70 II. R 83. — 77 Auskultant u. 78—82 Sekr. d. Hasen- pothschen Kreisgerichts, 82—87 Archivar d. Libauschen Stadtmagistrats, zugleich Sekr. d. Vogteigerichts u. Schrifführer d. Steuerverwaltung, 87—89 Instanzsekr. in Hasenpoth, 89—27 Sekr. der Krepostabteilung in Tuckum. † 21. III 27. ∞ 82 Theodora Schroeders († 25), T. d. Sattlern. u. Gerichtsvogts in Hasenpoth Alex.
1023. (8486) **Schmemann**, Richard Theophil Joh. *Mitau 23. VI 47. S. v. Bernh. (376). 59—68 Gouv.-Gymn. in Mitau. — jur. 68 II—74, Cand. jur. R 69 I. O. — 75—76 Protokollist des OHptm.-Ger. in Mitau, 76—77 Sekr. d. livl. Gouv.-Regierung, 77—78 Sekr. d. Bezirksgerichts in Saratow, Friedensrichter in Ust-Solicha (G. Saratow), Präses des Friedensrichter- plenums in Schaulen, dann in Kowno. Wirkl. St.-R. † 12. ∞ 80 Marie Seeck, T. d. Kaufm. in Riga Alex.
1024. (8499) **(Kurtz, Winfried.)** *Mitau 3. IX 49. Br. v. Ed. (904). 59—68 Gymn. in Dorpat. — hist. 68—69 I, jur. 69 II—70 I. R 68 II. E 69 II. — Trat 70 in das preussische Heer als Avantageur ein u. machte die Bela- gerung von Paris mit. Setzte darauf sein Studium in Berlin u. Göttingen fort. 80 Farmer in Amerika, Journalist in Quincy (Illinois), seit 88 Redak- teur e. dtsh. Zeitung in Kansas-City. † 92. ∞ I . . . Nobel aus Göttingen. II. e. Amerikanerin
1025. (8500) **Henrich**, Emanuel. *Dorpat 13. XI 44. S. d. Kalfaktors an d. Frauenklinik Joh. Kreissch. u. 58—59 Gymn. in Dorpat, 61—65 Apoth.- Lehr. in Weliki-Ustjug (G. Wologda), 66—68 Apoth.-Geh. in Libau. — pharm. 68 II—72 I, 74 II—77 II, Prov. R 83. — 72—74 Apoth.-Geh. in Libau, 78—80 Provisor in Wenden, 81—92 Arrend. d. Apoth. in Salisburg, seit 93 Apotheker in Salismünde. † 2. VII 04. ∞ 78 Lina Müller († 14). T. d. Buchhalters am Libauschen Waisenstift Heinr.
1026. (8505) **(Miram, Karl.)** *Tuckum 22. II 45. S. d. Müllerm. Frdr. Ferd., Vetter v. Ed. (422). Gouv.-Gymn. in Mitau, Abit. am Gymn. in Arensburg. 68 stud. jur. in Jena (Jenenser Frankone). — jur. 68 II—75, Cand. jur. 78. R 68 II. O. E 73 II. — 76—89 OHofger.-Adv. in Tuckum, 86—98 Stadthaupt u. 15—18 Bürgermeister von Tuckum. Lebte daselbst. † 28. I. 28. ∞ 83 Bar. Wilh. v. Stromberg, T. v. Roderich a. Wirben.

I. Sem. 1869.

1027. (8510) **(Bar. Vietinghoff gen. Scheel, Alexander.)** *Petersburg 18. II 46. S. d. Generals der Kavallerie Adam. Hachfeldsche Schule u. Gouv.-Gymn. in Mitau. — dipl. 69 I, jur. 69 I—74 II. R 69 I. E 12. — Stud. in Leinizg, 76—79 Ass. d. Kreisger. in Tuckum. 80—85 Zensorsgehilfe bei d. ausländ. Zensur in Riga, 86—18 Rechnungsführer der Depositalabteilung des kurl.

- Kreditvereins. Lebte in Mitau. † 9. X 22. ∞ 80 Bar. Albertine v. Heyking († 18), Schw. v. Alex. (1317).
1028. (8537) **Neppert**, Emil Joh. Frdr. *Selburg 26. IV 49. S. d. Kronsförsters Alex., Vetter v. Alex. (974). Gläfersche Schule u. 61—68 Gouv.-Gymn. in Mitau. — math. 69 I—70 I, jur. 70 II—76, grad. Stud. R 69 I. FV. — 77—78 Auskultant am kurl. OHofger., 78—79 Protokollist d. OHptm.-Ger. in Hasenpoth, 79—83 Sekr. d. Doblenschen Kreisger. u. 83—84 Geh. d. Ratssekr. in Mitau. † Meran 5. II n. St. 85. ©
1029. (8538) **v. Dombrowski**, Wilh. Artur. *Friedrichstadt 24. X 47. S. d. Postmeisters Peter, Neffe v. Julius (458). 61—68 Gouv.-Gymn. in Mitau. philol. 69 I—72 II. R 69 I. — 73—74 HLehrer im Pastorat Barbern, stud. 75—76 in Petersburg, 76 Lehrer-Ex. in d. alten Sprachen, 76—13 OLehrer d. lat. Spr. am Gymn. in Kronstadt. Lebte seit 13 pens. in Petersburg. St.-R. †Kuokkola 24. V 15. ∞ I 78 Marie Leopoldine Zwingmann († 82), T. v. Karl (587). II 87 Marie Schaack (s. 670) geb. Beuthner († 23).
1030. (8540) **(Johannson, Richard Leop.)** *Dorpat 9. XII 50. S. d. Schuhmacherm. Joh. 63—68 Gymn. in Dorpat. — jur. 69 I—72 I. Ft 69 I. E 75 II. — HLehrer im Innern d. russ. Reiches, Kanzleibeamter an e. Gymn. in Odessa. † um 76. ©
1031. (8544) **Bührig**, Heinrich Ernst Eduard. *Pernau 28. VII 49. S. d. aus Preussen eingewand. Gymnasialdirektors Wilh. 63—68 Gymn. in Pernau. — chem. 69 I—74 II, Cand. chem. 74 gold. Preismed. R 69 I. KV, ER, Ch. — Stud. 75—76 in München u. Heidelberg, 76 Heidelb. Dr. phil., 76—87 Direktorsgehilfe u. Kolorist an d. Kattunfabrik «Jakob Lütschg» in Petersburg, 87—88 Mitglied des Direktoriums der Tentelewschen chem. Fabrik daselbst u. Redakteur der industriellen Beilage der «St. Petersburger Ztg.», 88—13 Direktor der Portland-Zement-Fabrik in Kunda. Lebte seit 13 in Deutschland (Jena, Berlin, zuletzt Stuttgart). † 14. II 27. ∞ 78 Marion Mattäi († 18), T. d. franz. Sprachlehrers in Petersburg Jules.
1032. (8545) **Bührig**, Wilhelm Ernst Alex. *Pernau 2. XII 50. Br. d. Vorigen. Gymn. in Pernau. — jur. 69 I—74 I, Cand. jur. R 69 II. — Stud. 75—77 in Strassburg u. Leipzig, 77 Leipz. Dr. jur., 77—84 Beamter im Finanz-, dann im Justiz-Ministerium in Petersburg, auch Mitarbeiter der «St. Petersburger Ztg.» † 1. VI 84. ©
1033. (8550) **Krause**, Adolf Oskar. *Jakobstadt 6. X 47. S. d. Apothekers Adolf (Alb. Acad. 3942), Neffe v. Aug. (492). Hachfeldsche Schule u. Gouv.-Gymn. in Mitau, Domschule u. Real-Gymn. in Riga. — jur. 69 I—72. chem. 73—76, grad. Stud. R 70 I. E 72 I. R 08. — 78—13 Lehrer u. Erzieher u. 88—13 auch Pensionsleiter der ev.-luth. Michaelis-Kirchenschule in Moskau. Lebte seit 13 in Riga. † 23. V 32. ∞ 80 Luise Brandt († 32), T. v. Karl (721).
1034. (8556) **Saag-Wulffius**, Theodor Joh. *Dorpat 6. I 49. S. d. Landmanns Joh. 62—68 Gymn. in Dorpat. — jur. 69 I—75 I, Cand. jur. Ft 69 II. — Stud. 75—77 im Auslande, Leipz. Dr. jur., 77—78 Sekr. d. Kriminalabt. d. Vogteigerichts, 78—85 Ratsherr u. 85—95 Advokat in Dorpat, auch Mitgl. d. Verwaltungsrats d. «Pleskauer Kommerzbank». Lebte seit 95 in Amerika. © Verschollen.
1035. (8566) **(Niess, Philipp Theodor.)** *Libau 3. V 48. S. d. Schuhmacherm. Adolf. Nik.-Gymn. in Libau. — theol. 69 I—70 II, 72 I, jur. 72 II—79 I, oec. pol. 79 II—80 I, grad. Stud. R 70 I. BR, ER, Ch. E 77 I. — † 2. XII 80 (verunglückte auf d. Eisenbahn zw. Libau u. Dünaburg). ©

II. Sem. 1869.

1036. (8593) **(Bar. Lieven, Adolf Ludw. Arnold.)** *Hasenpoth 13.V 47. S. d. Oberburggrafen Emil a. Laschen, Vetter v. Wilh. (898). Von Past. Bernewitz in Kandaу unterr., 65—68 Gymn. in Birkenruh, Abit. am Gouv.-Gymn. in Mitau. — jur. 69 II—74 II, grad. Stud. R 69 II. O, KV. E 12. — 74—78 Ass. d. Windauschen Kreisgerichts, 78—89 Ass. d. Doblenschen OHptm.-Ger. u. 89—05 Beisitzer d. adl. Waisengerichts in Mitau. Lebte seit 05 in Eisenach. † 12. IV 18. ©
1037. (8594) **Johannsen, Rudolf William Philipp.** *Libau 24. XII 50. S. v. Franz (410). Nik.-Gymn. in Libau. — math. 69 II—70 II. R 69 II. — Stud. 71—73 in Karlsruhe Ingenieurwissenschaften. 73—75 Volontär an der Libauschen Eisenbahnwerkstätte, 75—80 Werkstättenchef der Balt. Eisenbahn in Reval, 81—84 Teilhaber des technischen Bureaus «Johannsen u. Katterfeld» in Petersburg, 84—85 Direktor d. Fabrik «Schapiro» in Odessa, 85—12 Oberingenieur der Aktiengesellschaft für Beton- u. andere Bauarbeiten in Moskau. Lebte seit 12 pensioniert in Moskau. † 7./8. XII 20. ∞ 79 Luise Hollandt, T. d. Uhrmacherm. in Reval Theod.
1038. (8595) **Goetschel, Theodor.** *Riga 2. VIII 48. S. d. Buchhändlers Edmund. Realgymn. in Riga, Abit. am Gouv.-Gymn. daselbst. — astr. 69 II—71 I, med. 75 II—77, med. 78—80, 83—86. Ft 75 II. E 77 II. R 08. — 71—73 Musiklehrer in Philadelphia u. 73—75 in Cuthbert (Staat Georgia), 88—96 Musiklehrer in Mitau, 96—01 Archivar u. 01—09 Kassierer d. Stadtamts daselbst. † 18. XI 09. ©
1039. (8597) **Herrmann, Alexander Nik. Karl.** *Grawern 6. IV 49. S. d. Kronsförsters Alex. Nik.-Gymn. in Libau. — med. 69 II—75, Dr. med. R 73 I. — Assistenzarzt an d. Univ.-Klinik in Dorpat u. 75—76 an d. Reimersschen Augenklinik in Riga. † Forstei Grawern 25. XII 76. ©
1040. (8598) **Kleinenberg, Herm. Oskar.** *Libau 15. V 51. S. v. Frdr. (168). Nik.-Gymn. in Libau. — hist. 69 II—73 I. R 70 II. BR, Ch. — 74—82 Haus- u. Privatlehrer u. 82—93 Vorsteher e. höheren Töchter Schule in Mitau. Lebte daselbst. † 9. VII 14. ∞ 82 Marie Minus († 12), T. d. Arrendators Wilh.
1041. (8600) **Köhler, Armin Adolf Adalb.** *Hasenpoth 2. IX 49. S. d. aus Ilfeld gebürt. Kreisschulinsp. Dr. phil. Ludw. Kreissch. in Hasenpoth, 64—68 Gouv.-Gymn. in Mitau. — philol. 69 II—70 I, med. 70 II—76 II, Dr. med. 77. R 69 II. — 77—78 im Türkenkriege Ordinator am 52. tempor. Kriegshospital in Bulgarien. † Tschorlu bei Konstantinopel 19. V 78. ©
1042. (8617) **Strupp, Herm. Alexander.** *Libau 22. V. 51. S. d. Kaufm. Martin. Nik.-Gymn. in Libau. — jur. 69 II—75 I, Cand. jur. R 69 II. Ch, BR, ER. — Sekr. d. Doblenschen Kreisger. in Mitau. † Meran 17./29. V 79. ©
1043. (8634) **(Beuthner, Alfred Wilh.)** *Wallhof 31. III 49. S. v. Ad. (319). 64—69 Gouv.-Gymn. in Mitau. — med. 69 II—71 I, jur. 73 I—74 I, 75 II—76 I, 78 I, Cand. jur. R 69 II. E 82. — 80—83 Sekr. des Kreisger. u. 85—89 Sekr. des Rats in Grobin, 92—07 Oberbauerrichter in Windau. † 13. IV 07. ∞ 82 Adolfine Seyffert geb. Dreyersdorff, Schw. v. William (1061), (∞ 76 Woldemar Seyffert, † 79, Apoth. in Schaulen).
1044. (8635) **Runtzler, Franz Heinr. Edm.** *Libau 2. XI 51. S. v. Heinr. (407). Gouv.-Gymn. in Riga, 65—69 Gouv.-Gymn. in Mitau. — hist. 69 II—71 I, jur. 71 II, 73 II—79 II, grad. Stud. 88. R 69 II. Ch, BR, ER, E 12. R 23. — 72—73 HLehrer in Dolidy (G. Grodno), lebte 80—88 teils in Dorpat, teils auf d. Lande in Livland. 89 Auskultant am Mitauschen Stadtmagistrat, 90 Redakteur der «Mitauschen Ztg.», 91—92 Redakteur der von ihm gänzlich umgestalteten «Düna-Ztg.» in Riga, 92—95 Direktor d. kurl. Stadthypo-

theckenvereins in Mitau, 96—19 Beamter des kurl. Kreditvereins, zugleich journalistisch u. national-politisch tätig, 19—20 freier Zuhörer d. Univ. Tübingen, 20—21 Beamter der Württembergischen Landessparkasse in Stuttgart, 21—30 Beamter der «dtsch. Girozentrale-dtsch. Kommunalbank» in Berlin. Lebte daselbst. ©

1045. (8636) **Sadowsky**, Gustav Adolf. *Irmlau 30. IV 47. Br. v. Adolf (935). 58—60 Realschule u. 60—68 Gouv.-Gymn. in Mitau. 68—69 HLehrer im Elternhause. — theol. 69 II—70 II, jur. 70 II—71 I, theol. 75 I—77 I, grad. Stud. R 69 II. FV, BR, ER, Ch. — 71—74 HLehrer in Baltensee, 77—82 wissenschaftl. Lehrer u. 82—97 Direktor des Lehrerseminars in Irmlau, zugleich 84—87 Pastor-Adj. u. 87—88 Pastor-Vik. in Sahten, 97—11 Pastor in Angern. † 23. XII 11. ∞ 81 Mathilde Kade, T. d. Akzisebeamten in Riga Alex.
1046. (8639) (**Bar. v. der Ropp**, Georg Moritz Max.) *Bixten 26. VI 50. S. v. Alfons a. Bixten, eines Veters 2. Gr. v. Theod. (934). 60—64 Anstalt Birkenruh, 65—69 Gouv.-Gymn. in Mitau. — jur. 69 II—72 II. R 69 II. BR, Ch. E 12. — 73—74 in Lausanne, lernte 74—75 in Holstein Landwirtschaft, bewirtschaftete 75—76 Bixten, seit 76 Besitzer v. Bixten, 82—88 Kurator d. Lehrerseminars in Irmlau, 85—88 Kreismarschall des Tuckumschen Kreises, 89—01 resid. Kreismarschall, 92—19 Präsident der kurl. Ökonomischen Sozietät, 02—19 Direktor des kurl. Kreditvereins in Mitau; Ehrenfriedensrichter. St.-R., Kammerherr. † 18. III 19 (von Bolschewiken ermordet zwischen Mitau u. Riga). ∞ 75 Bar. Emilie v. Schöppingk († 28), T. v. Alexis a. Bornsmünde.
1047. (8641) **Bernewitz**, Ernst Ewald. *Kandau 6. XII 49. S. v. Hans (430). Häusl. Unterr., 65—69 Gouv.-Gymn. in Mitau. — theol. 69 II—75 I, grad. Stud. R 70 I. FV. — 75—76 HLehrer in Warwen, 77 Pastor-Adj. in Irben, 77—85 Pastor in Muischazeem, 85—18 Oberpastor an d. Johannis-Kirche in Riga. † 6. II 18. ∞ 77 Marie Schneider († 18), Schw. v. Karl (1071).
1048. (8654) (**Schabert**, Emil Ernst Otto.) *Gr.-Autz 29. IX 46. S. d. Arrend. Karl. 63—69 Gouv.-Gymn. in Mitau. — jur. 69 II—76, 78—79, grad. Stud. R 69 II. O, BR, ER, Ch. E 82. — Stadtsekr. u. Rechtsanwalt in Friedrichstadt. Gab 98 krankheitshalber s. Tätigkeit auf u. lebte bei Past. Busch in Nerft, dann in Birgallen. † 28. IV 07. ∞ I 82 Erna Lippinger († 94). II 94 Lilli Lippinger († 98), Töchter d. Besitzers v. Thedla Karl.
1049. (8675) **Becker**, August Bernh. *Schwarren 23. XII 47. S. v. Theod. (359). Gymn. in Riga. — jur. 69 II—71. R 71 I. — Landwirt in Kabillen-Althof, dann in Litauen; lebte in d. Forstei Dubbeln bei Riga, dann in Thabor bei Mitau. † 17. V 22. ©

I. Sem. 1870.

1050. (8701) (**Fedorow**, Nikolai.) *Mitau 13. XII 51. S. d. Postmeisters in Dorpat Peter. Privatgymn. Karlshof bei Oberpahlen, Abit. am Gymn. in Dorpat. — hist. 70 I—73 II, oec. pol. 76 II—77 II, Cand. oec. pol. R 70 I. E 72 II. — Beamter der Reichsbank in Reval, Geschäftsführer der estl. Gouv.-Regierung, zugleich Mitredakteur am «Revaler Beobachter». † 1. VII 84. ∞ 81 Adele Wegener († 17), T. d. Sekr. d. Univ.-Conseils in Dorpat Emil Gottl.
1051. (8725) (**Bar. Kleist**, Ludwig Karl Adam.) *Goldingen 14. VI 50. S. d. OHauptm. in Mitau Adam. 66—69 Gouv.-Gymn. in Mitau. — jur. 70 I—75, Cand. jur. R 70 II. E 12. — 75—77 Beamter zu bes. Aufträgen beim kurl. Gouverneur, 77—85 Friedensrichter d. Kreisgerichts in Goldingen, 85—88 Ass. d. dortigen OHptm.-Ger., 88 Hauptmann u. 88—89 Kreisrichter in Goldingen, 90—99 Arrend. v. Grenzhof (Kr. Tuckum), 99—04 dritter u

- 04—18 zweiter Sekr. d. kurl. Kreditvereins. † Pusseneeken 22. V 18. ∞ 77 Bar. Ulrike v. Grotthuss († 21), T. v. Oskar a. Pusseneeken.
1052. (8741) **Plates, Ernst Arnold.** *Riga 21. V 52. S. d. Buchdruckereibes. Ernst. Moliensche Schule u. 67—69 Gouv.-Gymn. in Riga. — jur. 70 I—73. R 83. — Stud. 73—74 in Leipzig polit. Ökon. u. Philos. u. 74 in Heidelberg Staatswiss. u. Cameralia. 74 Heidelb. Dr. phil. Auf Reisen in Frankreich u. England. Arbeitete auf der Bibliothek in Petersburg, lebte 76—87 in Dorpat, Petersburg, Berlin u. Leipzig. Seit 87 Chef der Buchdruckerei E. Plates in Riga. Redakteur des «Mahjas Weesis», der «Deenas Lapa», der «Baltischen Post» u. der Zeitschrift «Das Pferd in Russland». Seit 10 Besitzer v. Meyershof bei Wenden. † Riga 15. III 15. ∞ 90 Maria Scheluchin († 24), T. d. Rigaschen Kaufm. Wissarion.
1053. (8765) **Johnas, Agathon Wilh.** *Fennern 26. III 49. S. d. Friedrichstädtchen Bürgers, Hammerschmiedem. Wilh. 61—62 Elementarschule u. 62—70 Gymn. in Pernau. — med. 70 I—75, Drd. 75, Arzt 79. R 08. — 75—79 Arzt in Subbath, seit 79 Kreisarzt in Illuxt, zugleich seit 89 Schularzt, seit 98 Leiter d. Illuxtschen Landschaftshosp., seit 01 Ehrenfriedensrichter, 15 nach Dorpat u. Sesswegen u. 16—18 nach Kraslau zur Leitung von Hospitälern abkommandiert, 18—19 in d. Bolschewikenzeit Leiter v. zwei Lazaretten in Griwa u. 19 in Rubinen. † 26. IV 19. ∞ I 76 Natalie David († 80), T. d. Pastors in Demmen Ernst Wilh. II 93 Anna Dommerstern, T. d. Kupferschmiedemeisters in Lemsal August.
1054. (8781) **Stavenhagen, Oskar.** *Sutten 26. XI 50. S. v. Karl (540). 64—68 Gymn. in Reval, 68 Gouv.-Gymn. in Riga. 69 HLehrer in Kabillen u. Kowno. — hist. 70 I—70 II. R 70 II. E 12. R 23. — Stud. 71—75 in Göttingen Geschichte (Gött. Teutone), hospitierte 75—78 an d. Univ. Leipzig u. 78 an d. Univ. Königsberg. 78—79 Privatlehrer in Talsen u. Riga, 79—85 zu Studienzwecken in Dorpat, 85 Kand.-Ex. in d. Gesch. u. OLehrerex. in d. Gesch. u. Geogr. Arbeitete 85 am Stadtarchiv in Reval, 85—92 OLehrer der Geschichte an d. Ritter- u. Domschule in Reval. Erhielt 93 d. Reisestip. der Curonia. 92—03 mit wissenschaftl. Arbeiten beschäftigt in Reval, Riga, Königsberg, Danzig, Berlin, Riga u. Mitau. Seit 03 Direktor d. kurl. Landesarchivs, bis 19 in Mitau, 19—23 in Lübeck u. seit 23 in Rostock. 29 Ehrenmitglied der Ges. für Gesch. u. Altertumskunde zu Riga. Namhafter Forscher u. Verfasser v. Abhandlungen a. d. Gebiete d. balt. Geschichte, bes. d. Ordenszeit. † 8. VII 30. ©

II. Sem. 1870.

1055. (8787) **v. Bilterling, seit 03 Bar. Bültring-Bilterling, Karl Chrph. Melchior.** *Sahten 30. III 49. S. v. Aug. (299). 65—70 Gouv.-Gymn. in Mitau. — jur. 70 II—76 I, Cand. jur. R 70 II. O, FV, ER. — 77 Auskultant am Mitauschen Vogteigericht u. am kurl. OHofger., 78—82 Sekr. d. Kreisgerichts u. 82—89 d. Stadtmagistrats in Goldingen, 90—17 Präsident des Goldingenschen Oberbauergerichts, 15 evakuiert, lebte 15—18 in Dorpat, seitdem in Goldingen. † 19. VIII 22. ∞ 12 Elfriede Maier, T. d. Akzisebeamten in Goldingen Heintr.
1056. (8803) **Waeber, Karl Frdr.** *Niederbartau 28. VI 50. S. v. Frdr. (442). Nik.-Gymn. in Libau, 64—70 Gouv.-Gymn. in Reval. — hist. 70 II—74, jur. 79 II—81. R 70 II. — 75—78 HLehrer beim Kurator Fürsten Wolkonski in Petersburg. † als Stud. Dorpat 8. III 81.
1057. (8807) **Vorkampff-Laue, Paul Emil Aug.** *Mitau 19. IV 52. Br. v. Gust. (658). Hachfeldsche Schule u. 66—70 Gouv.-Gymn. in Mitau. — hist. 70 II—71 I, jur. 71 II—74 II. R 71 I. — 75—80 HLehrer in Assern u. Daudzegir,

- 80—89 Buchhändler an d. Lucasschen Buchhandlung in Mitau, seit 90 an d. Nikolaischen Buchhandlung in Berlin. Lebte seit 24 im Heim Rosalienhof in Fürstenwalde a. d. Spree. † 19. I 32. ©
1058. (8812) **Neander**, Theodor Georg Wilh. * Glückstal 10. X 50. S. v. Theod. (466). Häusl. Unterr., 69—70 Gouv.-Gymn. in Mitau. — theol. 70 II—82 II, grad. Stud. 97. R 71 I. BR, Ch, ER. — 73 HLehrer in Kurl. u. 77—81 in Livl. 84—95 Redakteur der «Latw. Awises» in Mitau, 93—94 auch der «Mitauschen Zeitung». 96 freier Zuhörer der theol. Fakultät in Greifswald. 99 Pastor-Adj. an d. Trinitatiskirche in Riga, 00 Pastor-Vikar u. 00—08 Pastor in Schwaneburg. Verfasste u. a. «Die Keimbildungen der Dorpater Landsmannschaften». † Riga 20. VII 08. ∞ 90 Charl. Stavenhagen, T. v. Karl (540).
1059. (8822) **Feldkirchner**, Friedrich Joachim. * Petersburg 24. XII 49. S. d. aus Nürnberg eingewand. Photographen Frdr. Vorschule des Gymn. in Nürnberg, Nik.-Gymn. in Libau. — med., theol. 70 II—74 I, jur. 76 I—78 II, Cand. jur. R 08. — 74—75 HLehrer in Ronneburg, 78—79 Sekr. d. Grobinschen u. 79—83 d. Windauschen Kreisgerichts, 83—88 Sekr. d. Libauschen Polizei-Verwaltung, 88—89 Archivar u. Vogteiger.-Skr. des Libauschen Stadtmagistrats, 89—96 Gerichtsvollzieher des Hasenpoth-Grobinschen Friedensrichter-Plenums, 96—09 Archivar d. Libauschen Stadtamts. Lebte seit 09 verabschiedet in Libau. † Mitau 9. V 10. ∞ 78 Susanna Maria Jagdmann († 06), T. d. Rentiers Joh. Frdr. Wilh.
1060. (8823) **Dreyersdorff**, Adolf William. * Grobin 2. XII 50. S. d. Archivars Adolf. Elem.-Schule in Grobin, Nik.-Gymn. in Libau. 69—70 HLehrer in Wormsahten. — jur. 70 II—75 I, Cand. jur. R 71 I. Ch, BR, ER. — 75 Protokollist d. Hasenpothschen OHptm.-Ger., dann ält. Geschäftsführer d. kurl. Gouv.-Regierung, 76—78 Sekr. d. Grobinschen Kreisgerichts, 78—81 Ohofiger.-Adv. in Hasenpoth u. 81—89 in Libau, seit 89 vereid. Rechtsanwält in Libau, 06—08 auch Stadthaupt. 89—02 auch Besitzer v. Sallinen u. seit 97 v. Roloff, auch Arrendator v. Neuhoft (Kr. Hasenpoth). † Aachen 30. VIII/12. IX 08. ∞ I 80 Emilie Raue († 88), T. d. Besitzers v. Sallinen Julius. II 95 Therese Reulen, T. d. Eisenbahnbeamten in Aachen Franz.
1061. (8828) **Grave**, Karl Ludw. Frdr.) * Illuxt 5. VIII 51. S. d. Aktuars d. Hptm.-Ger. Ludw. (Alb. Acad. 3323, Fr. Rig.). 62—70 Gouv.-Gymn. in Mitau. — jur. 70 II—75, Cand. jur. R 71 I. E 12. — 75—85 Geschäftsführer u. 85—17 Sekretär d. kurl. Gouv.-Regierung, 77—80 auch Mitauscher Kreisfiskal u. 80—85 kurl. Gouv.-Fiskal. Lebte 15—18 in Petersburg, Dorpat u. Moskau. 18 Beamter der Siedlungsgenossenschaft in Mitau. † 8. XII 18. ∞ 77 Luise Napiersky († 88), T. d. OLehrers Wilh.
1062. (8831) **Vajen**, Charles Georg Alb. * Riga 21. I 51. S. d. Kaufm. Burchard. 70 Abit. in Riga. — jur. 70 II—73, 75—76. Ft 71 I. — Kaufmann in Riga. † Innsbruck 7./19. VIII 86. ©
1063. (8832) **Conradi**, Ludwig Herm. Karl. * Sallgalln 28. X 48. S. v. Karl (348). 65—70 Gouv.-Gymn. in Mitau. — jur. 70 II—76, Cand. jur. R 70 II. — 78—80 Sekr. d. Illuxtschen Kreisgerichts, 80—82 Kreisfiskal in Jakobstadt, 82—87 Ratssekr. in Friedrichstadt. † 3. I 87. ∞ 78 Joh. v. Mulert († 23), T. d. kurl. Mediz.-Insp. Wilh. (∞ 99 Oskar Felsko, Maler in Riga.)
1064. (8845) **Kretschmann**, Eduard. * Mitau 29. V 48. S. d. Kaufm. Joseph. Gouv.-Gymn. in Mitau, 70 Abit. in Riga. — hist. 70 II—72 I. R 71 II. — 72—75 HLehrer in Petersburg, 75—81 Redakteur am «St. Petersburger Herald», 81—96 Mitarbeiter der «Vossischen Zeitung», der «Neuen freien Presse» u. der «Rigaschen Zeitung», 96—99 Redakteur des politischen Teils des «St. Petersburger Herald». Lebte in Petersburg. †

1065. (8848) **Liss, Alexander** Reinh. Eduard. *Mitau 18. VIII 49. S. d. Bäckerin. Eduard. Gouv.-Gymn. in Mitau, 70 Abit. in Arensburg. — med. 70 II—72 I, 74 I—75 II, oec. pol. 76—80, grad. Stud. R 71 I. ER. — 72—74 HLehrer im Pastorat Neuenburg, 81—82 Sekr. d. kurl. Zentral-Volkszählungskommission, 82—84 Erzieher bei dem Fürsten Lopuchin-Demidoff in Poltawa, zugleich Beamter zu bes. Aufträgen beim Gouverneur v. Poltawa, seit 84 Inspektor u. Chef d. statist. Abteilung d. Petersburger Feuer- u. Lebensvers.-Gesellschaft. † 9. I 96. ∞ 85 Berta Lippinger, T. d. Besitzers v. Thedla Karl.
1066. (8849) **Bar. v. der Ropp, Lothar** Ernst Wessel Joh. Artur Theophil *Goldingen 19. V 48. Br. v. Theod. (934). 61—69 Gouv.-Gymn. in Mitau. — jur. 70 II—72. R 70 II. — Stud. 72—74 in Kiew, absolvierte 75 d. Lyzeum des Fürsten Besborodko in Njeshin. 76—79 Gerichtsamtskandidat, dann Sekr.-Geh. am Bezirksger. in Pleskau, 79 Untersuchungsrichter in Jarensk (G. Wologda), Untersuchungsrichter in Dunajewzy (Podolien), Friedensrichter in Schpola (G. Kiew), dann in Mariampol. Lebte seit 04 in Mitau. † 15. I 06. ∞ 82 Marie Selinski († 98), T. v. Michael.
1067. (8850) **Trampedach, Alexander** Wilh. *Ruhental 22. V 48. S. d. Disponenten v. Ruhental Karl, Vetter v. Frdr. (439). 58—62 Hachfeldsche Schule in Mitau, 62—66 Lehrling u. 66—68 Gehilfe in d. Apotheke in Wenden. 70 Abit. am Gouv.-Gymn. in Mitau. — chem. 70 II—77 I, Cand. chem. R 71 I. KV. — 83 OLehrer-Ex. in d. Naturwiss. 77—87 Chemiker an d. Tintenfabrik v. Lankowski u. Liccop in Mitau, 82—87 auch OLehrer d. Naturwiss. am Gouv.-Gymn. in Mitau, 87—03 Direktor der von ihm unter d. Firma «Trampedach & Co.» begründeten, 97 in e. Aktiengesellschaft umgewandelten chemischen Fabrik in Bienenhof bei Riga, 04—11 techn. Leiter der chem. Fabrik Glover in Riga, 12—16 in Wenden, wo er ein chem.-techn. Laboratorium errichtet hatte, 17—18 Chemiker in Saratow, seit 19 in d. Chemikalienfabrik R. Mayer u. Co. in Reval angestellt. † Riga 3. III 21. ∞ 80 Mathilde Trampedach († 29), T. d. Landwirts in Süd-Russland Ludwig.
1068. (8851) **Bar. Roenne, Karl** Wilh. Alf. *Senten 28. VI 49. S. d. Majoratsh. a. Wensau Alfons, eines Veters 2. Gr. v. Alex. (s. 965). 65—70 Gouv.-Gymn. in Riga. — oec. pol. 70 II—72. R 71 I. — 73—81 Ass. d. Kreisgerichts u. 82—88 Kreisrichter in Hasenpoth, Verwalter von Wensau, seit 93 Majoratsherr auf Wensau, 02—07 auch Direktionsrat d. kurl. Kreditvereins. † Mitau 25. IX 07. ©
1069. (8869) **Osterhoff, Karl** Demetrius. *Bolderaa 12. II 47. S. d. Schiffers Chrn. Domschule u. Realgymn. in Riga. 63—67 Lehrl. in d. Schwanapoth. in Riga, 67—70 Apoth.-Geh. in Riga u. Rshew. — pharm. 70 I—72 II, Provisor. R 08. — 72—73 Laborant u. Leiter d. Mineralwasseranstalt in d. Görtzchen Apotheke in Mitau, 73—78 Arrendator u. seit 78 Besitzer der Apotheke in Jakobstadt, zugleich 83—85 u. 90—14 Stadthaupt, 94—14 Ehrenfriedensrichter, 89 Ehrenmitglied der St. Petersburger Pharmazeut. Gesellsch. † 22. XI 14. ∞ 74 Henriette Goertz († 24), Schw. v. Leo (1139).
1070. (8875) **Schubert, Karl** Adolf. *Arensburg 27. VI 50. S. d. aus Sachsen eingewand. Musikers Karl. 61—70 Gymn. in Arensburg. — theol. 70 II—75. R 71 II. E 75 I. — 75—79 HLehrer u. zugleich Lehrer an d. Töchterschule u. d. Kreisschule in Werro, 80—84 Lehrer an d. Krumbholzsch. Lehranstalt in Petersburg, zugleich 83—84 Lehrer d. dtsh. Spr. am Institut des Prinzen v. Oldenburg, 84—12 OLehrer d. dtsh. Spr. am Kadettenkorps in Polozk, 85—90 auch Präsident des Kirchenrats d. ev.-luth. Marienkirche. Lebte seit 12 in Riga. St.-R. † 13. IV 13. ∞ 83 Emilie Haboldt, T. d. Fabrikanten in Petersburg Joh.

I. Sem. 1871.

1071. (8880) **Schneider**, Karl Frdr. Ferd. *Pernau 4. VII 53. S. d. aus Liegnitz gebürt. OLehrers Dr. phil. Eduard. 64—67 Gymn. in Dorpat, deutsche evang. Hauptschule in Warschau. — philol. 71 I—75 I. R 73 I. — Stud. 75—77 am russ. philol. Institut an d. Univ. Leipzig, Cand. philol. 77—92 OLehrer d. alten Spr. am Gymn. der Kaiserl. Philantropischen Gesellschaft in Petersburg, 82—92 auch an d. Annenschule, 92—99 Inspektor der Annenschule, 99—02 Direktor der Petrischule. St.-R. † 6. IV 02. ∞ 82 Martha Willkomm, T. d. Professors in Dorpat Moritz.
1072. (8905) **Zimmermann**, Ludwig Gottfr. *Mitau 14. V 52. S. d. OLehrers Alex. Gottfr. (Alb. Acad. 2029, Fr. Rig.), e. Vettters 2. Gr. v. Ludolf (287). 63—70 Gouv.-Gymn. in Mitau. — theol. 71 I—76 II, Cand. theol. R 71 I. — 77—79 HLehrer in Mitau, 79—80 Pastor-Adj. in Kokenhusen, 81—96 Pastor in Neuermühlen bei Riga u. 96—06 in Lennewarden, zugleich 91—06 Propst des Rigaschen Sprengels, 84—90 Substitut des geistl. Schulrevidenten u. 90—92 geistl. Schulrevident des Rigaschen Kreises. † 19. VIII 06 (von Revolutionären ermordet zusammen mit s. Frau). ∞ 84 Katti v. Roth († 06), T. v. Aug. a. Paulenhof.
1073. (8908) **Feyerabend**, Karl Wilh. *Tetelmünde 4. VI 49. S. d. Müllers Gustav. 62—64 Realschule u. 65—68 Gouv.-Gymn. in Mitau. 69—70 HLehrer im Pastorat Amboten. — philol. 71 I—72, theol. 72—77, Cand. theol. R 74 II. Ch, ER. — 77—90 OLehrer d. Religion, d. griech. u. hebr. Sprache am Gouv.-Gymn. u. 90—93 an d. Stavenhagenschen Schule in Mitau, 93—11 Pastor in Dubena, 07—11 auch Propst der Selburgschen Diözese. Verf. v. theol. Abhandlungen. † 6. III 11. ∞ 78 Elsbeth Lütkens, T. d. Oberpastors in Riga Dr. theol. Johannes.
1074. (8915) **Lieven**, Oskar Karl Joseph. *Hasenpoth 3. VI 52. Br. v. Rob. (796). 63—70 Gymn. in Dorpat. — chem. 71 I—75, Cand. chem. R 71 II. FV, BR, Ch. — Stud. 76 in München, 76 Dr. phil. d. Univ. Giessen. 77—78 Chemiker an der Zementfabrik in Podolsk bei Moskau, 78—79 Dir.-Geh. der engl.-russ. Gummifabrik in Petersburg, 79—88 Dir.-Geh. u. 88—95 Direktor der Zementfabrik in Kunda, 95—00 Dir. d. Schwarzmeer-Zementfabrik in Noworossiisk, 00—12 Gen.-Dir. d. Zementfabriken in Noworossiisk, im Kaukasus u. in Lissitschansk, zugleich 03—12 Mitglied der Behörde für Fabrikwesen u. Bergbau, auch des Waldschutzkomitees im Schwarzmeergebiet, 10—12 Präses des ev.-luth. Kirchenrats in Noworossiisk. † Konstanz 4./17. XI 12. ☉
1075. (8919) (**Bar. Haaren**, Eugen Frdr. Karl Theod.) *Johannenhof (G. Kowno) 16. IX 52. S. v. Eugen a. Johannenhof, einem Vetter v. Georg (372). 66—70 Gouv.-Gymn. in Mitau. — jur. 71 I—76 II. Cand. jur. R 71 I. BR, Ch, ER. E 12. — Besitzer von Alt-Memelhof, Duhren, Johannenhof u. Salat; Oberkirchenvorsteher, Ehrenfriedensrichter, 97—02 Direktionsrat des kurl. Kreditvereins, 02—12 resid. Kreismarschall. † Mitau 2. XI 12. ∞ 76 Bar. Klementine v. Hahn († 90), Schw. v. Ad. (1150).
1076. (8921) **Bar. Rahden**, Anton Ernst Fedor. *Halle a./S. 2. X n. St. 50. S. v. Ernst (360). 60—68 Königl. Pädagogium in Halle, stud. 69 in Halle Math., 70 Abit. am Nik.-Gymn. in Libau. — math. 71 I—72. R 71 I. — Junkerschule in Warschau, 77/78 im russ.-türk. Kriege Leutnant des 9. Sibirischen Grenadier-Reg., erhielt vor Plewna für Tapferkeit den Annen-Säbel; besuchte 79—81 die Generalstabs-Akademie in Petersburg, Generalstabs-Offizier beim Stabe des Grenadier-Korps in Moskau, Bataillons - Kommandeur im Jekaterinoslawtschen Leib - Grenadier - Reg. in

Moskau. Als Oberst verabsch. † Lublin 23. VIII 09. ∞ Marie Julianowna verw. Laudup, T. e. Notars in Lublin.

1077. (8952) **Kitta-Kittel**, Eduard Frdr. Edm. *Kreutzburg 27. XII 50. S. v. Georg (478). 64—70 Gouv.-Gymn. in Riga. — med. 71 I—73, oec. pol. 76—77, 78—80. R 71 II. O, FV, BR, Ch. — 73—75 HLehrer in Schönheyden u. 80 in Ringen, seit 81 Arrendator von Prawingen. † Schlock 21. V 10. ∞ 81 Emilie Burchart v. Belawary († 23), T. v. Joh. Karl Gust. a Saadsen.

II. Sem. 1871.

1078. (8994) **Sadowsky**, Otto Julius. *Irmclau 25. IV 50. Br. v. Ad. (935). 66—70 Gouv.-Gymn. in Mitau. 71 HLehrer in Irmclau. — jur. 71 II—72 I, 73 I—76 II, grad. Stud. R 73 I. — Stud. 72 in Petersburg Jura. 76—77 HLehrer in Riga, zugleich Auskultant am Rigaschen Landgericht, 77—79 Aktuar des Grobinschen u. 79—88 des Tuckumschen Hptm.-Ger., 83—86 auch stellv. Kreisfiskal, 88—99 jüng. Kreischefs-Geh. in Alt-Autz, 99—05 ält. Kreischefs-Geh. in Grobin, 05—06 Feuerversich.-Agent daselbst, lebte seit 06 in Libau. † 24. IX 16. ∞ I 78 Marie Weyrich († 79), T. d. Oberpastors in Riga Theodor. II 85 Adele Lankowsky, T. d. Mitauschen Kaufm. Joh.
1079. (8997) **Waeber**, Otto Gust. Frdr. *Niederbartau 15. IX 52. S. v. Frdr. (442). 62—71 Nik.-Gymn. in Libau. — med. 71 II—76, Arzt, Dr. med. 79. R 72 I. BR, Ch, ER. — 77—78 Ordinator des 43. u. 67. temp. Kriegshosp. (in Kiew, Winiza u. Bulgarien), 78 an d. Kriegshospital in Riga abkommandiert, 79—92 Arzt in Libau, seit 84 auch Kommunalarzt u. seit 94 Arzt am Nik.-Gymn. † 11. II 20. ∞ 79 Erna Helmling († 27), T. d. Professors d. Math. in Dorpat Peter.
1080. (9002) **Landt**, Eduard Julius. *Goldingen 2. III 52. S. d. Sekr. d. Kreispolizeiverwaltung Julius (Alb. Acad. 5335). Gouv.-Gymn. in Mitau u. 67—71 Gymn. in Goldingen. — jur. 71 II—78, grad. Stud. R 72 I. O, BR, Ch, ER, VB. — Sekretär des Kreisgerichts u. 79—86 Stadtsekretär u. Notar. publ. in Windau. 86 krankheitshalber verabsch. † Goldingen 24. XI 87. ©
1081. (9006) **(Elverfeld, Johannes Karl Frdr.)** *Zelmeneeken 2. II 52. S. d. Pastors Johannes (Alb. Acad. 3438), Vetter v. Alfr. (742). 66—70 Gouv.-Gymn. in Mitau. — theol. 71 II—73, oec. pol. 74—77, Cand. oec. pol. R 72 I. E 82. — 78—82 Gehilfe des Dirigenten der balt. Regulierungs-Kommission in Riga, 82—83 Beamter e. Assekuranzgesellschaft u. HLehrer in Moskau, lebte 83—90 in Sahtingen u. Likoppen, 90—91 in Amerika, erst Gehilfe e. Pastors, dann in e. Zeitungsexpedition angestellt, 92 HLehrer in Deutschland, lebte 92—97 in Mitau, Lehrer an der Anstalt Thabor, 97 Beamter der Wittekopfschen Fabrik in Mitau. † 3. XI 97. ©
1082. (9007) **Lundberg**, Viktor. *Jakobstadt 17. X 50. S. v. Theod (467). 65—71 Gouv.-Gymn. in Riga. — jur. 71 II—76, grad. Stud. R 72 I, BR, Ch. — 77—81 Notar. publ. in Jakobstadt, 77—80 auch Selburgscher Kreisfiskal, 80—89 Sekr. des Selburgschen OHptm.-Ger., 90—92 Sekr. der Krepostabteilung in Jakobstadt, seit 92 vereid. Rechtsanwalt in Dünaburg. † auf e. Gute bei Dünaburg 15 od. 16. ∞ 78 Alexandrine v. Wilcken († 06), T. e. Obersten.
1083. (9014) **(Bar. Roenne, Ernst Peter Adolf.)** *Abaushof (Kr. Tuckum) 23. IX 50. S. v. Konst. a. Weggen, einem Vetter v. Alex. (s. 965). 69—70 Nik.-Gymn. in Libau. — jur. 71 II—76, grad. Stud. R 72 I. E 72 II. — 76—77

Auskultant am Mitauschen Stadtmagistrat, 77—85 Sekr. d. Kreisgerichts in Bauske, 85—86 ausseretatm. Beamter d. kurl. Akziseverwaltung. † Rothenberg bei Riga 16. X 94. ☉

I. Sem. 1872.

1084. (9089) **Jalan de la Croix**, Nikolai Dietr. *Mitau 17. V 52. S. d. Rats der kurl. Gouv.-Regierung Eugen. 62—71 Gouv.-Gymn. in Mitau. — med. 72 I—79, Dr. med. u. Kreisarzt 80. R 72 II. — 77 Arztgehilfe im Dörptschen Etappenlazarett des Roten Kreuzes in Simniza u. Sistowo u. 77/78 Assistent am holländ.-russ. Feldlazarett in Tiflis u. Kutais, 80—82 Prosektorsgehilfe am path.-anatom. Institut d. Univ. Dorpat, 82 ausseretatm. Ordinator am Obuchow-Hospital in Petersburg, 82—84 Assistenz-Arzt u. 83 auch Prosektor an demselben Hospital, 84—85 studienhalber im Auslande, 85—95 ausseretatm. Ordinator u. stellv. Prosektor u. 95—02 Prosektor am städt. Peter-Pauls-Hospital in Petersburg, zugleich Assistent für pathol. Anatomie am weibl. med. Institut. St.-R. † 13. IV 02. ☉
1085. (9097) (**Bar. Rahden**, Edmund Karl.) *Gruschen (G. Kowno) 4. XI 49. S. v. Theod. a. Gruschen. 61—71 Gouv.-Gymn. in Mitau. — jur. 72 I. R 72 I. E 12. — Stud. 73—77 in Petersburg, Cand. jur. 77—81 Sekr.-Geh., dann Sekr. des Bezirksgerichts in Kalisch, 81—84 Untersuchungsrichter in Turek (G. Kalisch), 84—88 Prokureurskollege b. Bezirksgericht in Radom u. 88—93 in Warschau, 93—99 Prokureur des Bezirksgerichts in Suwalki, 99—07 Prokureurskollege am Warschauer Gerichtshof, 07—09 Präsident des Bezirksgerichts in Lomsha u. seit 09 in Kielce, während des Krieges nach Warschau, Smolensk u. zuletzt Moskau evakuiert. Geh.-R. Besitzer von Gruschen. † 6. III 16. ∞ 86 Bar. Alice v. Tornow, T. v. Alex. a. Podlinkau.
1086. (9110) **Waldhauer**, Ferdinand Christoph. *Kirchholm 2. II 53. S. v. Karl (VII). Moliensche Schule u. 68—71 Gouv.-Gymn. in Riga. — med. 72 I—78 II, Dr. med. 79. R 72 I. — 79 zu Studienzwecken in Prag, 79—07 Kreisarzt in Windau, auch Ehrensriedensrichter. St.-R. † 14. X 07. ∞ 79 Marie Schmidt, T. v. Karl (IV).
1087. (9124) **Block**, Oskar. *Baldohn 4. XI 51. Br. v. Guido (914). 66—71 Gouv.-Gymn. in Riga. — jur. 72 I—74 I, 75 II—76 I, Cand. jur. R 72 II. — 81—88 Rats- u. Hofgerichtsadvokat in Riga, Privatlehrer d. dtsh. Sprache in Moskau. † 6. II 11. ☉
1088. (9130) **Schmidt**, Oskar Frdr. Heinr. *Dorpat 29. VI 54. S. v. Karl (IV). 64—71 Gymn. in Dorpat. — med. 72 I—77 II, Dr. med. 79. R 72 II. E 77 II. R 83. — Stud. 79—80 in Wien u. Prag. 80—87 Ordinator am Findelhouse in Moskau, seit 87 freiprakt. Arzt daselbst. † 10. XII 17. ∞ 96 Adele Baetz geb. Straus, T. d. Kaufm. in Moskau Eduard.
1089. (9146) (**Wevell v. Krüger**, Chrph. Eberh. Alexis.) *Mitau 29. V 52. S. d. ält. Rats d. kurl. Gouv.-Reg. Gustav (Alb. Acad. 2629, Bschr.). 66—71 Gymn. in Birkenruh, 71 Abit. am Gouv.-Gymn. in Riga. — jur. 72 I—76, 80—84 Cand. jur. 86. R 74 I. E 84 II. — 84—86 Auskultant am Stadtmagistrat in Mitau, 86—89 OHofger.-Adv. u. Notar. publ. in Griwa-Semgallen. † 2. V 89. ☉
1090. (9163) **Creutzburg**, Frdr. Albert. *Adsirn 25. IX 51. S. d. Arrend. Ulr. (Sachsen-Meining. Untertan). 63—70 Nik.-Gymn. in Libau. — chem., med. 72 I—74. R 72 II. — † als Stud. 8. VI 74.

II. Sem. 1872.

1091. (9173) **Schiemann**, Karl Gust. Chrph. *Grauduppen 24. XI 52. S. v. Jul. (291). 67—72 Gouv.-Gymn. in Mitau. — jur. 72 II—74. R 72 II. — Stud.

- 75—77 in Leipzig u. Proskau Ökonomie, 77—79 Landwirt in Kurland, seit 80 Beamter der kurl. Akziseverwaltung, 83—88 Distriktsinsp. in Sackhausen, Windau u. Tuckum, 88—92 ält. Gehilfe des Bezirksinsp. in Talsen. Besitzer von Rumschaizen (G. Kowno). † Riga 16. VI 92. ©
1092. (9187) **Wagner, Alexander Bernh. Felix.** *Nerit 13. VIII 53. S. v. Otto (590). Häusl. Unterr. u. 67—72 Gymn. in Dorpat. — theol. 72 II—76, 78—80, grad. Stud. R 74 I. — 76—78 HLehrer im Past. Friedrichstadt u. 81—82 im Past. Buschhof, 83—84 Pastor-Adj. in Katlakaln u. Olai, 84—87 Pastor in Angern u. 87—94 in Setzen. † 22. XI 94. ∞ 84 Joh. Lundberg († 96), T. v. Viktor (672).
1093. (9221) **(v. Kienitz, Emil Reinh.)** *Libau 12. I 55. S. v. Rich. (329). Nik.-Gymn. in Libau. — phil., philol., jur. 72 II—73 I. R 72 II. E 73 I. — Stud. in Moskau, Cand. jur. 83—86 Ratssekretär in Libau, 86—89 Untersuchungsrichter in Serdobsk (G. Saratow), 89—94 Prokureurskollege, 94—02 Bezirksrichter u. 02—05 Vize-Präsident des Bezirksgerichts in Tambow, 06—13 Notar daselbst. † 25. XII 13. ∞ 90 Anna Selesnew, T. d. Gutsbesitzers Sergej.
1094. (9228) **(Gaertner, Adolf Ernst Chrn.)** *Strasden 4. VIII 53. S. d. Landwirts Ewald. Bergmannsche Schule bei Doblen u. 66—72 Gouv.-Gymn. in Mitau. — philol. 72 II—79 II. R 72 II. O, FV. E 90. — 77—78 stellv. Lehrer am Landesgymn. in Fellin. 79—80 HLehrer in Kedabeg (Transkaukasien), 81 stellv. wissensch. Lehrer am Gymn. in Arensburg, 82—85 HLehrer in Pastfer, 86 in Dorpat Examen e. wissensch. Lehrers, 86—89 Lehrer an d. Adolphischen Schule in Mitau, 89 in Tiflis Examen e. Gymnasiallehrers d. dtsh. Spr., 89—91 HLehrer bei Tiflis, dann stellv. Lehrer d. dtsh. Spr. am Kadettenkorps in Tiflis, 91—94 Lehrer an d. Realschule in Libau u. 94—02 an d. Realschule in Dorpat. Lebte wegen Krankheit verabschiedet daselbst. † Terny (G. Charkow) 2. II 10. ©
1095. (9230) **Pfeiffer, Karl Konstantin.** *Libau 22. XI 49. S. d. Goldschmieds Jakob. 69 Apoth.-Geh., 72 in e. Apoth. in Jelez. — pharm. 72 II—74 I. R 73 I. — Stud. in Moskau, 82 Provisor der Univ. Moskau. 76—81 Assistent am chem. Laboratorium des Bergkorps in Petersburg, 82 in d. Ottenschen Apotheke in Tiflis, Apotheker am Mil.-Hospital in Tiflis. † Duschat bei Tiflis 19. II 07.
1096. (9233) **Staeger, Paul Artur.** *Windau 6. IX 53. S. v. Ludw. (450). Kreissch. in Windau, 69—72 Gymn. in Goldingen. — math. 72 II—78 I. R 73 I. KV, BR, Ch, ER. E 12. R 22. — OLehrer-Ex. in d. math. Wissensch. 78—79 Privatlehrer in Mitau, 79—81 OLehrer d. Math. am Gymn. in Arensburg, 81—82 an d. Realschule u. 82—91 am Gouv.-Gymn. in Mitau, zugleich 84—92 Lehrer an d. Trinitatis-Mädchenschule, 84—90 an d. Conradischen Mädchenschule u. 90—96 an der Stavenhagenschen, später Lievenschen Schule; 92—22 Buchhalter am kurl. Kreditverein in Mitau. † 18. VI 23. ∞ 80 Olga v. Winter, T. d. Postmeisters in Dorpat Herm.
1097. (9244) **(Bar. Drachenfels, Herm. Artur.)** *Arishof 19. V 52. S. v. Adolf a. Arishof. 68—72 Gouv.-Gymn. in Mitau. — jur. 72 II—77, Cand. jur. R 72 II. BR. E 13. — 78—81 Ass. d. Kreisgerichts in Goldingen, bewirtschaftete Kl.-Wirben, 85—89 Kreisrichter in Talsen, 90—97 Privatanwalt daselbst, 97—19 Bauerkommissar des Tuckumschen Kreises. Seit 97 Besitzer v. Arishof, bis 98 auch v. Kl.-Wirben. Lebte seit 19 in Deutschland. † Riga 19. I 22. ©

I. Sem. 1873.

1098. (9306) **Cruse, Hermann Frdr.** *Mitau 7. VIII 53. S. v. Herm. (373). 63 u. 67—72 Gouv.-Gymn. in Mitau. — phil. 73 I—79, grad. Stud. R 73 I.

- E 77 II. R 08. — 79—89 wissensch. Lehrer am Gouv.-Gymn. u. 89—90 an d. Stavenhagenschen Schule in Mitau, 90—92 Privatlehrer in Moskau, 92—04 OLehrer d. dtsh. Spr. am Katharinen-Mädcheninstitut in Moskau, 05—06 Lehrer an d. Carlhoffschen Schule in Mitau, 06—10 Leiter der Mitauschen Bürgerschule des Vereins der Deutschen in Kurland. † 17. VII 10. ☉
1099. (9307) **Bernewitz**, Hans Karl Hinr. *Kandau 11. V 52. S. v. Hans (430). Häusl. Unterr., Gouv.-Gymn. in Mitau, Abit. am Gouv.-Gymn. in Riga. — hist. 73 I—79, Cand. hist. R 73 I. — 79 HLehrer im Past. Neuenburg. 81 OLehrer-Ex. in d. Gesch. 80—92 wissenschaftl. Lehrer am Gymn. in Goldingen, zugleich 80—81 Lehrer an d. Schmidtschen höh. Töchterschule u. 83—92 an d. Stadttöchterschule, 92—06 OLehrer am Privatgymn. in Goldingen, zugleich 99—00 Lehrer u. Inspektor der Stadttöchterschule u. 01—15 Lehrer an der Handelsschule, 06—19 OLehrer am Landesgymn. daselbst. St.-R. 19—20 HLehrer in Papendorf bei Lassen in Pommern. † 7. VI 20. ∞ 85 Elsbeth Räder, Schw. v. Heinr. (1311).
1100. (9308) **v. Dombrowski**, Julius Xaver. *Friedrichstadt 10. V 52. Br. v. Art. (1029). 64—71 Gouv.-Gymn. in Mitau. — med. 73 I—80, Dr. med. R 73 I. ER. — 80—81 Assistent an d. chir. Klinik in Dorpat, stud. 82 in Paris, Heidelberg, Wien u. Berlin, 83—95 Ordinator am Peter-Pauls-Hospital in Petersburg, 95—05 Oberarzt am Hospital des Prinzen Peter von Oldenburg, zugleich Konsultant für Chirurgie am Alexander-Hospital, 04—06 auch Chefarzt des Lazarets der Kaiserin Alex. Feodor. in Zarskoje Sselo u. des Kindersanatoriums daselbst, 05—18 Direktor des Petersburger Börsenhospitals. Wirkl. St.-R., Ehrenleibchirurg. 18—21 Arzt am Börsenhospital. † 19. XII 21. ∞ 86 Bar. Ellinor Girard de Soucanton († 23), T. d. Mannrichters John a. Kunda.
1101. (9312) **Mühlendorff**, Wilhelm Leop. Ernst Eberh. *Birsen 19. XI 50. S. v. Benj. (541). 67—72 Gouv.-Gymn. in Mitau. — theol. 73 I—75, med. 75—78, theol. 81—90, grad. Stud. R 73 I. ER. — 78—80 HLehrer in Memelhof, 91—18 Pastor in Muischazeem u. Remten. † 22. I 18. ☉
1102. (9313) **Gautzsch**, Otto Heinr. *Ihlen 20. VI 50. S. d. aus Torgau eingewand. Landwirts Karl. 63—72 Gouv.-Gymn. in Mitau, HLehrer im Past. Linden-Birsgallen, Abit. am Gouv.-Gymn. in Riga. — theol. 73 I—77, grad. Stud. R 73 I. — 78 Pastor-Adj. in Würzau, 78—17 Pastor in Baldohn, 14—17 auch Propst d. Bauskeschen Diözese. Musste 15 Baldohn verlassen, lebte als Flüchtling in Riga. † 27. VIII 17. ∞ 78 Anna Busch († 31), T. v. Chrn. (205).
1103. (9314) **Wagner**, Konrad Karl Jul. Aug. *Nerft 6. VII 55. S. v. Otto (590). Häusl. Unterr., 70—72 Gymn. in Dorpat. — theol. 73 I—79, grad. Stud. R 73 I. — 79—81 HLehrer in Gross-Jungfernhof u. 81—82 im Past. Hofzumberge, 83—89 Pastor in Lassen u. 89—92 in Dubena. † 20. II 92. ∞ 91 Emilie Weyrich († 32), T. d. Oberpastors in Riga Theodor.
1104. (9316) **Bar. Vietinghoff** gen. **Scheel**, Eduard Gotth. *Nowaja Praga (G. Cherson) 13. IX 52. Stiefbr. v. Alex. (1027). Bis 66 häusl. Unterr., Gouv.-Gymn. in Mitau, 72 Abit. am Nik.-Gymn. in Libau. — jur. 73 I—76, 77—79, grad. Stud. R 73 I. O, BR, Ch, ER. — Ass. des Doblenschen Hptm.-Ger., 82—87 Ass. des OHptm.-Ger. in Jakobstadt, 87—89 Agent der Baltischen Feuerversich.-Ges. in Mitau. † 17. XII 89. ☉
1105. (9324) **Bar. Roenne**, Otto. *Senten 2. VI 52. Br. v. Karl (1068). Kronsgymn. in Riga. — jur. 73 I—74, 75—76, 79—81, grad. Stud. R 73 I. ER. — 82—88 Sekr. d. Kreisgerichts u. 88—89 Ass. d. OHptm.-Ger. in Hasenpoth, 89 Oberhauptmann in Goldingen, 90—08 Beisitzer des adl. Waisengerichts

daselbst, zugleich Verwalter v. Kalticken u. Pelzen. Seit 07 Majoratsherr auf Wensau. † 17. IX 11. ∞ 00 Bar. Helene v. Stempel, T. v. Oskar a. Birsau.

II. Sem. 1873.

1106. (9380) **Bar. Mannteuffel** gen. **Szoego**, Leon Nik. Joh. Paul. *Katzdangen 29. IX 53. S. v. Karl (VI). Häusl. Unterr., 72 Abit. am Nik.-Gymn. in Libau. — jur. 73 II—74. R 73 II. — † als Stud. Katzdangen 2. IV 74.
1107. (9381) **Bar. Vietinghoff** gen. **Scheel**, Paul Aug. *Mitau 29. VII 54. S. v. Wilh. a. Gulben. 68—73 Krons-Gymn. in Riga, Abit. am Gymn. in Goldingen. — jur. 73 II—76, 78—79 II, grad. Stud. R 73 II. FV. — Diente 77—78 im Leibgarde-Kürassierregiment, 79—80 auf Reisen (Europa u. Afrika), 80 der Gouv.-Akziseverwaltung in Witebsk zugezählt, 81—83 Sekr. am Kreisgericht in Talsen, 83—89 Kirchspielsrichter des 3. Rigaschen Bezirks in Weisseensee, 90—97 Administrator verschiedener Güterkomplexe in Livland u. im Gouv. Minsk, 97—99 Illuxtscher u. 99—02 Tuckumscher Kreischef, 02—05 Polizeimeister von Libau, 06—07 wieder Kreischef in Tuckum, seitdem Administrator der Plater-Sybergschen Güter Dwetin, Swenten u. Arohnen; 15 nach Pensa ausgewiesen, lebte 17—18 in Finnland, seit 18 wieder in Dwetin, 19 in Mitau verhaftet. † Riga 25. III 19 (von d. Bolschewiken ermordet). ∞ 81 Alwine Stumpe († 28), T. d. Ing. in Wien Reinh.
1108. (9382) **Balfour**, Alfons Oskar. *Paddern bei Goldingen 8. V 55. S. v. Edward a. Paddern. 68—73 Gymn. in Goldingen. — jur. 73 II—78 I, Cand. jur. R 74 I. Ch, ER. — Besitzer von Paddern. 15—18 Amtsvorsteher. † 19. X 20 (ermordet). ©
1109. (9385) **v. Hintzen**, Alfred Konr. Mich. *Jakobstadt 28. XI 53. S. d. Stadtarchivars Theodor. Schule d. Pastors Keussler in Serben, 69—73 Gouv.-Gymn. in Riga. — med. 73 II—80 II, Arzt 81. R 73 II. — 77/78 Assistenzarzt am Hospital des Roten Kreuzes vor Kars u. Alexandropol, stud. 81—82 in Wien, 82—85 Kirchspielsarzt in Zabeln, 85—86 zu Studienzwecken in Wien u. 92 in Berlin, 86—87 ausseretatm. Arzt am Findelhouse in Moskau, Winter 87 Arzt im Badeort Shelesnowodsk im Kaukasus, 87—94 Arzt in Dünaburg, zugleich Polizeiarzt für Griwa-Semgallen, 94—95 Arzt in Kairo, 95—97 in Bjelostok, 97—99 in Krons-Bershof bei Mitau, Ordinator am Mil.-Hospital in Tiflis u. 03—06 in Warschau. † 26. III 06. ∞ 85 Bar. Anna Adele v. Sass († 03), T. d. Generals Georg a. Scheden.
1110. (9390) **Bar. v. der Recke**, Karl Thies. *Paulsgnade 5. XI 53. S. d. kurl. Landesbevollmächtigten Karl a. Paulsgnade (Alb. Acad. 3509). Hachfeldsche Schule u. 69—73 Gouv.-Gymn. in Mitau. — jur. 73 II—78 I, Cand. jur. R 73 II. BR, Ch, ER. — 78/79 Wehrpflicht im Leibgarde-Ulanenregiment in Peterhof, 82 Friedensrichter am Doblenschen Kreisgericht, 82—84 auf Reisen in Europa, Asien u. Afrika. Bewirtschaftete 84—91 Paulsgnade, seit 91 Majoratsherr auf Paulsgnade. † 7. XII 08. ∞ 99 Bar. Aline v. d. Recke († 19), Schw. v. Frdr. (1491). (∞ 11 Walter v. Wildemann, † 19.)
1111. (9424) **Groth**, Wilhelm Jul. Alfons. *Goldingen 16. II 53. S. d. Schiedemeisters Heinr. 66—73 Gymn. in Goldingen. — jur. 73 II—80 II, Cand. jur. R 73 II. — 80—82 Protokollist des Hasenpothschen OHptm.-Ger., 82—89 OHofger.-Adv. in Hasenpoth, 87—10 auch Stadthaupt von Hasenpoth, zugleich 89—15 Notar des Oberkirchenvorsteheramtes u. 04—15 Ehrenfriedensrichter, 10—18 Arrendator v. Kruthen, 15—18 dtsh. Friedensrichter in Hasenpoth. Lebte seit 19 in Deutschland. † Loewenberg in Schlesien 14. I 24. ∞ 82 Elis. Petersonn, T. d. Besitzers v. Dannenfeld Andreas.

1112. (9425) **Hildebrand**, Karl Gustav Frdr. Wilh. *Goldingen 7.IV 54. Br. v. Arn. (863). 66—73 Gymn. in Goldingen. — med. 73 II—79, 80. R 73 II. E 79 II. R 11. — 81—85 OLehrer d. dtsh. Spr. am 2. Gymn. u. seit 82 an d. Realschule in Pensa, 97—01 auch Lehrer an d. Seliwerstowschen Kunstschule. Lebte von den Bolschewiken pensioniert daselbst, stellv. Geistlicher der dtsh. Gemeinde. † VI od. VII 29. ∞ 85 Alex. Wassiljew, T. d. Obersten im Forstkorps Nik.
1113. (9434) **Bar. Schmysing** gen. **Korfi**, Peter Frdr. Konstantin. *Kreutzburg 22.V 52. S. d. Adelsmarschalls des Dünaburgschen Kreises Nik. a. Kreutzburg. Gouv.-Gymn. in Mitau, 70—73 Gouv.-Gymn. in Riga. — oec. pol. 73 II—75. R 73 II. O. — Assessor des Hasenpoth'schen Hauptmannsgerichts. Besitzer von Sickeln-Rosalischeck u. Sturhof. † Hasenpoth 16.VII 83. ∞ 75 Bar. Henriette v. Roenne, T. d. Obereinnehmers Ludwig.

I. Sem. 1874.

1114. (9473) **v. Bulmerincq**, Eduard Gottfr. *Rengenhof 21.I 53. S. d. Gutsbesitzers Robert. 65—73 Gymn. in Dorpat. — gramm. comp. 74 I—78. R 74 II. — † als Stud. Dorpat 5.IX 78 (Pistolenmessur).
1115. (9481) (**Bar. v. der Ropp**, Eduard Wessel Emil.) *Pormsahten 6.VII 52. S. v. Joseph a. Pormsahten, Vetter v. Theod. (934). Knabenschule in Irlmlau, 68—73 Gymn. in Goldingen. — jur. 74 I—78 I. R 74 I. E 12. — 79—86 Assessor u. 86—89 Sekr. d. Kreisgerichts in Windau, 89—19 Kouponkontrollleur des kurl. Kreditvereins in Mitau. † 18.III 19 (zwischen Mitau u. Riga von d. Bolschewiken ermordet). ∞ I 85 Bar. Angelika (Elli) v. d. Osten-Sacken († 89), T. v. Karl a. Firckshof. II 93 Bar. Oda v. d. Osten-Sacken, Schw. v. Leo (1212).
1116. (9482) **Freiberg**, Gustav Adolf Wilh. *Wormen 9.II 53. S. d. Volksschullehrers Hans. 66—73 Gymn. in Goldingen. — math. 74 I—75 II. R 74 II. — 76 HLehrer in Stackeldangen, 77 Stundenlehrer an d. Kreisschule in Goldingen, 77 Kreislehrerex. am dortigen Gymn., 77—82 wissenschaftl. Lehrer an d. Kreisschule in Hasenpoth, 82—86 Inspektor d. Kreisschule in Polangen, 86 in Wilna Examen e. Lehrers d. dtsh. Spr., 86—91 wissenschaft. Lehrer an der Schule des Witte u. Hueckschen Waisenhauses in Libau, zeitweilig auch Lehrer d. Math. am Nik. Gymn., an d. Stadttöchtersch. u. an d. Gewerbesch., 91—27 Waisenvater des Witte u. Hueckschen Waisenhauses, zugleich 01—15 etam. Lehrer d. dtsh. Spr. an d. Stadtrealschule, 15—25 Lehrer am Reformgymn. bzw. an d. dtsh. Mittelschule, 12—28 Stadältester der grossen Gilde, seit 15 Mitdirektor der Libauschen Spar- u. Vorschusskasse. ∞ 82 Ida Lichtenstein († 18), Schw. v. Viktor (1283).
1117. (9484) **Arronet**, Rudolf. *Heidenfeld 1.I 54. S. d. Besitzers v. Gross-Abgulden Peter. 66—73 Gouv.-Gymn. in Riga. — med. 74 I—76. R 74 I. O. — Absolvierte 76—77 die Wehrpflicht, lebte 77—84 in Dorpat, stud. 84—85 in Königsberg. Mitbesitzer von Gross-Abgulden, Förster in Bathen, 97—09 Förster u. Verwalter in Dubno u. 10—11 in Wilkajen. † Riga 29.VIII 11. ©
1118. (9495) **Bar. Drachenfels**, Magnus Edgar Wilh. Karl. *Arishof 13.II 54. Br. v. Artur (1097). Gouv.-Gymn. in Mitau u. Nik.-Gymn. in Libau. — oec. pol. 74 I—78, grad. Stud. R 74 II. BR. — 79—88 Arrendator v. Schlagunen u. Grenzhof, 88—90 v. Plahnen u. 90—07 v. Friedrichsberg, zugleich Gen.-Bevollmächtigter der Mesothenschen Güter, 06—09 jüng. Kreischeffsgehilfe in Bauske. † Marienbad 23.I 09. ∞ 83 Bar. Alexandrine v. Derschau, Schw. v. René (1344).

1119. (9497) **Bar. Engelhardt**, Wilhelm Eug. Heinr. *Schönberg 9. IX 53. Br. v. Heinr. (822). 64—68 Gymn. in Birkenruh, Gouv.-Gymn. in Mitau, Wiedemannsche Schule in Petersburg, 73 Abit. am Gymn. in Goldingen. — jur. 74 I—78 II. R 74 I. — 79—83 Friedensrichter am Kreisgericht in Illuxt, 83—89 Akziseinspektor daselbst, 90—97 Besitzer von Demmen u. seit 97 von Sawkino (G. Pleskau). † Petersburg 10. VI 09. ∞ 82 Mary Pezet de Corval († 29), T. v. Henri (673).

II. Sem. 1874.

1120. (9584) **Wulffius**, Alexander. *Dorpat 23. V 54. S. d. Hofgerichtsadv. Alex. (Alb. Acad. 4682). 65—72 Gymn. in Dorpat, 74 Abit. desselben. — oec., oec. pol. 74 II—77 I. Ft 75 II. — Lernte 77—79 praktisch die Landwirtschaft in Schloss Ronneburg, 79—00 Besitzer von Gross-Born, 90 Apanagenbeamter in Ostrog (G. Wolhynien), 91—08 Verwalter der Zarskoselskischen Apanagengüter in Zarskoje Selo, bewirtschaftete 08—18 das Gut s. Frau, Salnowo, 19 in Hungerburg Geschäftsführer der Schiffenteignungskommission der Judenitsch-Armee, 20—26 mit wechselndem Wohnort in Est- u. Lettland, seit 26 in Dünaburg berufsmässig mit Holzdrehlerei beschäftigt. ∞ 82 Gräfin Katharina Sollogub († 18), T. d. Kammerherrn Woldemar.
1121. (9589) (**Barschuk**, Jeannot.) *Dehsseln 6. IV 53. Von Bar. Dorthesen in Backhusen erzogen. Bis 73 Nik.-Gymn. in Libau. — jur. 74 II—77. R 75 I. O, FV. E 82 II. — Lebte bis 83 in Dorpat. Landwirt in Backhusen. † 1. X 12. ©
1122. (9595) **Lieven**, Rudolf Rob. Leon. *Hasenpoth 9. XII 54. Br. v. Rob. (796). 65—70 u. 72—74 Gymn. in Dorpat. — med. 74 II—76. R 74 II. FV. — † als Stud. Dorpat 30. XI 76 (Schlägermensusur).
1123. (9596) **v. Heucking**, Eduard Alex. Wolf. *Petersburg 30. IX 55. S. v. Heinr. (441). 67—74 reform. Kirchensch. in Petersburg. — med. 74 II—81, Dr. med. R 75 I. KV. — 81—83 Assistent an der chirurgischen Klinik in Dorpat u. 83—85 am Kinderhospital des Prinzen Peter v. Oldenburg in Petersburg, 85—86 zu Studienzwecken in Berlin, Halle u. Heidelberg, 87—95 Fabriks- u. Landschaftsarzt in Narva, 95—05 Ordinator am Kinderhosp. des Prinzen Peter v. Oldenburg u. 05—18 Chefarzt der chirurg. Abteilung dieses Hospitals u. Konsultant für Chirurgie am Alexanderhosp. für Männer in Petersburg, 04—05 Bevollmächtigter der Hauptverwaltung des Roten Kreuzes auf d. russ.-jap. Kriegsschauplatz u. Chefarzt e. temp. Kriegshospitals in Chabarowsk, 14—17 Chefarzt d. temp. Kriegshosp. d. Kaiserin Maria Feodorowna in Gatschina, 10—18 Vorsitzender des St. Petersburger Deutschen Bildungs- u. Hilfsvereins, 17—18 Organisator u. Leiter der sanitären Einrichtungen der «Reichsdeutschen Kommission für Kriegs- u. Zivilgefangene» in Petersburg; lebte 18—25 in Helsingfors u. Berlin, seit 25 in Meran. Verf. v. mediz. Abhandlungen. ∞ 88 Dorothea Grosch († 13), Schw. v. Joseph (1128).
1124. (9605) **Kuehn**, Rich. Leonhard. *Eckau 21. II 54. S. v. Ernst (451). Gouv.-Gymn. u. Vorschule des Polytechnikums in Riga, 84 Abit. am Gouv.-Gymn. daselbst. — jur. 74 II—78 I, Cand. jur. R 74 II. BR, Ch. E 77 II. R 98. — Stud. 78—79 in Kasan, 79—80 OLehrer d. dtsh. Spr. in Jekaterinburg, 80—81 auf Reisen im Auslande, 81—86 zuerst Auskultant des Rigaschen Rats, dann Notar des Rig. Patrimonialkirchspielsgerichts, Notar des Getränkesteuergerichts u. Rig. Wettgerichts, 86—89 Rats- u. Hofgerichtsadvokat in Riga, zugleich 85—90 Juriskonsult der Balt. Domänenverwaltung, 89—12 vereid. Rechtsanwalt daselbst, 12 Beisitzer u. 13—17

Präsident des städt. Waisengerichts, entzog sich der Verschickung nach Sibirien durch die Flucht nach Finnland, 17—18 kaiserl. dtsh. Friedensrichter in Riga, 19 März u. April von d. Bolschewiken inhaftiert, lebte 19—21 in Deutschland, seit 21 in Riga mit Vermögensverwaltungen beschäftigt. ∞ 82 Helene Stender, T. v. Karl (712).

1125. (9606) **Steinfeld**, Wladimir Wilh. Theod. Paul. *Lubb-Essern 30. XII 51. Br. v. Edm. (900). 69—74 Gouv.-Gymn. in Riga. — med. 74 II—82. Dr. med. 84. R 74 II. E 12. R 24. — 82—84 Assist. an d. chirurg. Klinik in Dorpat, 85—02 Arzt in Alt-Autz u. 02—19 in Mitau, 16—19 auch Kreisarzt. Lebt seit 19 in Hannover. ∞ 88 Alma Ahl, T. d. Kaufm. in Riga Theodor.
1126. (9607) (**Bar. Foelckersahm**, Hamilkar Eugen Magnus.) *Wenden 3. XII 54. S. d. Wirkl. St.-R. Eugen. Gymn. in Riga u. Nik. Gymn. in Libau. — jur. 74 II—79, grad. Stud. R 74 II. O, BR, Ch. E 12. — Assessor des Kreisgerichts in Tuckum, dem Gouv.-Prokureur in Witebsk, dann in Mitau zummandiert, 85—00 kurl. Ritterschaftsaktuar u. Sekretär des Landesbevollmächtigten, 01—05 zweiter Sekr. u. 05—20 Direktionsrat des kurl. Kreditvereins, 06—17 Reichsdumaabgeordneter, 09—12 weltl. Mitglied des Generalkonsistoriums, 08 Mitglied des Balt. Provinzialrats. 10—22 Besitzer von Weggen. Lebte nach d. Kriege meist in Berlin, journalistisch tätig. † Gleinitz (Schlesien) 4. VIII 29. ∞ 83 Bar. Nadine (Dissa) v. Grothuss, T. d. Gen.-Majors Wilhelm a. Weggen.
1127. (9609) **Grave**, Ludwig Adolf, *Friedrichstadt 10. II 53. Br. v. Karl (1061). Gouv.-Gymn. in Mitau, 72 Abit. in Riga. 72—74 HLehrer. — jur. 74 II—77 II. R 75 I. E 78. R 08. — 78—80 Erzieher in Petersburg u. 80—83 im Auslande, stud. 83/84 in Heidelberg, 84—85 Beamter am physik. Zentralobservatorium in Petersburg, 85—93 der Bittschriftenkanzlei S. M. attachiert, seit 93 dem Ministerium des Inneren zugezählt, seit 87 auch Beamter der St. Petersburger Versicherungsgesellschaft. † 27. IV 13. ∞ 87 Wera v. Ockel, T. v. Frdr. (432).
1128. (9611) **Grosch**, Joseph Eugen. *Paplacken 21. IX 53. S. d. Arrend. v. Gross-Durben Karl. Nik.-Gymn. in Libau. HLehrer. — med. 74 II—82, Dr. med. R 75 II. — 82—85 Assist. an d. chirurg. Klinik in Dorpat, auch freipraktizierender Arzt daselbst. Erhielt 84 (als erster) das Reiestip. der Curonia, 84—85 mit wissenschaftl. Arbeiten im Auslande beschäftigt. † Libau 19. IV 86. ©
1129. (9615) **Bar. Düsterlohe**, Georg. *Degahlen 24. IV 54. S. v. Viktor (616). Privatschule in Irlmail, 69—73 Gouv.-Gymn. in Mitau. — jur. 74 II—79, Cand. jur. R 74 II. E 12. R 22. — 80—81 Friedensrichter am Kreisger. in Tuckum, 82—83 Ass. d. Kreisger. in Mitau, 83—86 Sekr.-Geh., dann zweiter Sekr. u. 86—20 erster Kassierer des kurl. Kreditvereins, zugleich 82—09 Notar des Mitauschen Oberkirchenvorsteheramts u. 91—14 Glied d. Genealogienkommission der kurl. Ritterschaft, 21—22 geschäftsführendes Glied des Liquidationskomitees des kurl. Kreditvereins, 19—22 auch Kurator des Katharinenstifts. Lebte seit 23 in Gross-Tychow in Pommern. † 25. III 23. ©
1130. (9616) (**Bar. Hahn**, Paul Adolf Wilh. Joh. Reimar.) *Asuppen 7. I 53. S. d. Majoratsherrn auf Asuppen Adolf (Alb. Acad. 4279, Liv.), Grosssohn v. Paul (66). 68—71 Domschule in Reval, Privatunterr., 74 Abit. am Gouv.-Gymn. in Mitau. — jur. 74 II—75. R 74 II. E 77 I. — Lebte 76—77 in Dorpat. † Dubbeln 19. VIII 77 (Pistolenmensus). ©
1131. (9617) (**Graf Medem**, Theodor Joh. Alex. Otto.) *Mitau 19. XII 53. S. v. Ludw. a. Stockmannshof, Vetter v. Johann (638). Gouv.-Gymn. in Riga, 74 Abit. am Gymn. in Goldingen. — med. 74 II—78 I. R 75 I. E 12. — 77/78 im russ.-türk. Kriege Pfleger des Roten Kreuzes, seit 78 Besitzer von

- Stockmannshof. † Stockholm 13. I 16. ∞ 82 Gräfin Elisab. v. Medem († 11), T. v. Frdr. (647).
1132. (9623) **Köhler**, Benno Osk. Wolfg. *Hasenpoth 1. V 55. Br. v. Armin (1041). 71—73 Gymn. in Goldingen. Stud. 74 in Göttingen Jura. — jur. 74 II—78, Cand. jur. R 74 II. — 78—79 Protokollist d. OHptm.-Ger. in Hasenpoth, 79—80 Sekr. d. Kreisger. in Grobin, 80—83 Sekr.-Geh. u. 83—89 Sekr. des Magistrats in Libau, 90—92 vereid. Rechtsanwält in Libau, 92—07 in Petersburg u. seit 07 wieder in Libau, seit 22 auch Vize-Konsul der Niederlande. † 19. VIII 31. ∞ 89 Marie Raue, T. d. Bes. v. Sallinen Jul.

I. Sem. 1875.

1133. (9708) (**Harmsen**, Pet. Theod. William.) *Antwerpen 29. V 55 S. d. Kaufm. Aug., Neffe v. Franz (566). Im Pastorat Landen unterr., 70—74 Gouv.-Gymn. in Riga. — med., jur. 75 I—80, Cand. jur. R 75 I. O, BR, Ch. E 79 II. — † Dorpat 3. XII 80 (Pistolenmensur; wurde im Farbensarge beerdigt). ©
1134. (9709) **Krause**, Alex. Paul. *Jakobstadt 1. VII 52. Br. v. Oskar (1033). Kreissch. in Jakobstadt, Anstalt im Pastorat Serben, 69—72 Apoth.-Lehrling in Riga, 72—73 Apoth.-Geh. in Saratow u. 73—75 in Moskau. — pharm. 75 I—77 II, Provisor. R 08. — 79—02 Apothekenbesitzer in Riga, 02—23 geschäftsführender Direktor u. zuletzt Präses der 2. Rigaer Gesellschaft gegenseit. Versicherung gegen Feuer daselbst. † Ermes 26. VIII 30. ∞ 80 Emmi Wassiljew, T. d. Ingenieurs Theodor.
1135. (9715) v. **Bilfterling**, seit 03 **Bar. Bültring-Bilfterling**, August Herm. *Sahten 7. II 54. S. v. Aug. (299). 66—69 Privatschule Irlmlau, 69—74 Gouv.-Gymn. in Mitau. — jur. 75 I—II, oec. pol. 76 I—77 I. R 75 I. — Stud. 77—78 auf d. landwirtschaftl. Akademie Hohenheim (Württemberg), 79—87 Arrendator von Schmarden, seit 87 Arrendator von Pankelhof, seit 93 auch Taxator resp. Bezirkskurator des kurl. Kreditvereins, lebte 15—18 als Flüchtling in Dorpat, darauf wieder in Kurland. † Mitau 14. III 19 (zusammen mit s. Frau von den Bolschewiken ermordet). ∞ 85 Marie v. Boetticher († 19), T. v. Karl a. Pomusch.
1136. (9716) **Urban**, Ernst Alex. *Erwahlen 4. V 56. S. v. Karl (606). 69—74 Gouv.-Gymn. in Mitau. — theol. 75 I—86, grad. Stud. R 75 II. ER. — Während d. Studiums HLehrer in Stenden. 86—87 Pastor-Adj. in Erwahlen, 87—05 Pastor in Hasenpoth. Trat gelähmt vom Amte zurück. † Mitau 21. XII 07. ∞ 87 Wilh. Tiling († 24), T. v. Karl (608).
1137. (9722) (**Bar. Drachenfels**, Ernst Otto Alfons.) *Sirgen 15. VIII 54. S. d. Kreisrichters Wilh. a. Sirgen, Vetter v. Artur (1097). 67—74 Gymn. in Goldingen. — jur. 75 I—81 II, grad. Stud. R 75 I. BR, FV, Ch, ER. E 12. — 81—82 Wehrpflicht im Jelisawetgradschen Husaren-Regiment, 82—83 Friedensrichter u. 83—89 Sekr. des Kreisgerichts in Tuckum, 89—96 Privat-anwält in Tuckum. Lebte krankheitshalber im Auslande, seit 97 in Mitau, 03—18 Beisitzer d. Mitauschen adl. Waisengerichts. † 14. XI 18. ∞ 84 Bar. Berta v. Engelhardt († 17), T. v. Robert a. Fölck.
1138. (9726) **Bar. Stempel**, Paul Frdr. Gideon. *Santen 3. VI 53. S. d. Kapitäns a. D. Eduard, eines Veters v. Alex. (vergl. 886). Sadowskysche Schule in Irlmlau, Gouv.-Gymn. in Mitau. — jur. 75 I—77, 78, 79, grad. Stud. 81. R 75 I. — 80 Friedensrichter u. 81—89 Kreisrichter des Windauschen Kreisgerichts, 89 provis. OHauptmann in Goldingen, 90—92 Beamter d. statist. Bureaus d. kurl. Feuerversich.-Vereins, 92—94 Sequestrationsbeamter, 94—99 zweiter Sekretär u. 99—10 Direktionsrat des kurl. Kreditvereins in Mitau. Mitbesitzer von Laukeziemy (G. Kowno). † Popeljany 11. III 10. ©

II. Sem. 1875.

1139. (9771) **Goertz, Leon** Viktor Frommh. *Mitau 11. VIII 56. S. d. Apothekers Julius, eines Veters v. Aug. (362). 66—69 Hachfeldsche Schule u. 70—75 Gouv.-Gymn. in Mitau. — philol. 75 II—80 II, Cand. philol. 81. R 76 II. — 81 OLehrer-Ex. in d. alten Sprachen, 81—84 wissenschaftl. Lehrer u. 84—88 OLehrer d. griech. Sprache am Gymn. in Dorpat, 88—92 OLehrer der alten Sprachen am Landesgymn. in Birkenruh, 92—06 Lehrer an versch. Mädchenschulen, am Zeddelmannschen Gymn. u. am Lehrerinnenseminar in Dorpat, zugleich Leiter einer Schülerwerkstatt, 98—05 Schulrat der livl. Ritterschaft, 06—15 Inspektor u. OLehrer am Landesgymn. in Birkenruh, 15—18 Privatlehrer in Wenden, Febr. bis Apr. 18 von d. Bolschewiken nach Jekaterinburg verschleppt, 18 Direktor d. Städt. Lyzeums in Wolmar, 19—22 Geschichtslehrer an der Dittmannschen Höheren Mädchenschule u. am Stephan-Waetzoldtlyzeum in Danzig, 22—25 Direktor dieses Lyzeums. Lebt seit 25 pensioniert daselbst. Verfasser von pädagog. Schriften. ∞ 82 Emmeline Ullmann, Schw. v. Theodor (1153).
1140. (9773) (**Vogel, Viktor** Ferd. Julius.) *Mitau 21. I 54. S. v. Julius (545). 70—75 Gouv.-Gymn. in Mitau. — jur. 75 II—77, 78—80, 83—85, grad. Stud. R 76 I. E 78 I. — 80—83 HLehrer, dann Wehrpflicht, 85—89 Sekr.-Geh. des Vogteigerichts in Mitau, 89—05 Präsident des Oberbauengerichts in Talsen. † 6. XII 05. ©
1141. (9774) **Ljubimow-Kupffer**, Konstantin. *Mitau 16. XI 54. S. d. Rentiers Konstantin, Grosssohn v. Karl (9). Hachfeldsche Schule u. 70—75 Gouv.-Gymn. in Mitau. — jur. 75 II—80 II, grad. Stud. R 76 I. — 82—89 Aktuar d. Doblenschen Hptm.-Ger. in Mitau, 89—92 Sekr. d. Mitau-Bauskeschen Kreis-Polizeiverwaltung, 92—95 Sekr. d. Mitauschen Stadt-Polizeiverwaltung, 95—15 Stadtrat in Mitau, 10—15 auch stellv. Stadthaupt. Lebte daselbst. † 25. XI 30. ∞ 91 Natalie Nasarow, T. d. Kaufm. Leonid.
1142. (9790) **Gutschmidt, Karl** Oswald. *Windau 19. IX 55. S. d. Kaufmanns Jeannot. 70—75 Gouv.-Gymn. in Riga. — jur. 75 II—84, Cand. jur. 86. R 76 I. O, FV, BR, Ch. — 84—85 Sekr. des Kreisgerichts u. 85—89 des Stadtmagistrats in Windau, 86—90 auch Sekr. des Stadtamts, 90—10 Notar. publ. daselbst. † Riga 16. X 05. ∞ 84 Ida Gutschmidt, T. d. Kaufm. in Windau Frdr.
1143. (9791) **v. Boetticher, Wilhelm** Karl Frdr. *Mariakulm bei Bauske 27. III 57. S. v. Theod. a. Spirgen u. Dsernowiz, e. Neffen v. Joh. (110). Schule in Irmiau, 71—75 Gouv.-Gymn. in Riga. — phil., ling. comp. 75 II—80, Cand. ling. comp. R 75 II. — Stud. 80—81 in Leipzig u. Hohenheim Landwirtschaft, bewirtschaftete Dsernowitz, seit 82 Besitzer von Stephanpol (G. Wilna). † 10. IX 85. ∞ 82 Anna Elisab. v. Roques, T. d. preuss. Majors Hermann.
1144. (9792) **Hartmann, Nikolai** Franz. *Lievenhof 19. II 55. S. d. Dr. med. Eduard Alex. a. Lievenhof (Alb. Acad. 2841, Fr. Rig.). 65—69 im Pastorat Kandau unt., 69—74 Gouv.-Gymn. in Riga. — oec. pol., oec. 75 II—77 I. R 08. — Stud. 77—79 am Polytechnikum in Riga, 77—80 Freiwilliger bei d. 29. Art.-Brigade in Riga, 80—81 landw. Eleve in Lautzen u. Burtas (G. Pensa), 82—99 Arrend. v. Amt Doblen u. 89—98 auch v. Gr.-Bersen. 00—12 Beamter der Rigaer Filiale des Libauer Konsumvereins der Landwirte, 12—13 Leiter der landw. Abt. der Balt. Landwirtschaftl. Genossenschaft in Riga, 14—16 Bevollmächtigter für die Parzellierung von Zarnikau. 16—17 Beamter der Rigaschen Steuerverwaltung, 18 Kriegschädentaxator der Kurl. Ökon. Gesellschaft, 18—19 Bevollm. von Paulsgnade, 19—21

Hilfsangestellter der Abwickelungs-Intendantur des I. u. 10. Armeekorps in Königsberg, 22—25 Angestellter der Ostpreuss. Handelsvereinigung G. m. b. H. in Königsberg. † 30. V 25. ∞ 82 Eugenie Artzt, T. d. Ratsbeamten in Riga Harald.

1145. (9802) **Bar. Behr**, Cecil Artur Otto Werner Adolf. *Edwahlen 16. XI 56. S. d. Majoratsherrn auf Edwahlen Adolf. 72—74 Gouv.-Gymn. in Mitau. — jur. 75 II—80 II, Cand. jur. R 76 II. O, BR, Ch, ER. — 82—83 Ass. d. Grobinschen Hptm.-Ger., 85—87 Ass. d. Hasenpothschen OHptm.-Ger., 87—88 stellv. Hasenpothscher Hauptmann, 89—95 Bauerkommissar des Hasenpothschen Kreises. Seit 85 Besitzer v. Bojen. † 28. V 99. ∞ 85 Gräfin Sophie v. der Pahlen, T. v. Peter a. Kautzemünde.
1146. (9812) (**Graf Keyserling**, Joh. Heinr. Eduard Nik.) *Tels-Paddern 2. V 55. Br. v. Heinr. (1003). 72—75 Gymn. in Goldingen. — jur. 75 II—77. R 76 I. BR, Ch, ER. E 78 II. — Lebte als Schriftsteller in Wien u. München. Verfasser zahlreicher Novellen, Romane u. Dramen, vorwiegend aus balt-aristokr. Milieu. † München 28. IX 18. ☉
1147. (9814) **Bergholz**, Nikolai Alex. Wilh. *Petersburg 7. XI 56. S. d. Apothekers Rudolf (Alb. Acad. 5915). Reform. Kirchenschule in Petersburg. — med. 75 II—84. Ft 76 I. E 87 II. R 08. — Zensor in Petersburg, Kasan, Warschau u. wieder Petersburg. † III 20. ∞ 06 e. Russin.
1148. (9816) **Lundberg**, Alexander Jakob Otto. *Amboten 15. IX 54. S. v. Emil (524). Nik.-Gymn. in Libau, 72—75 Gymn. in Goldingen. — med. 75 II—78 I, oec. pol. 78 II—79 II. R 76 I. KV, VB. — 80—81 HLehrer im Past. Neuenburg, 81 Freiwilliger bei den Sappeuren, 82—83 HLehrer (Heidelberg u. Genf), 84—94 Beamter der Riga-Dünaburger Eisenbahn, 94—95 Buchhalter an der Hornindustrie in Menkenhof, 95—99 Buchhalter an der Tabaksfabrik Mündel u. Co. u. 99—00 Prokurist der Firma Aug. Lyra in Riga. Lebte seit 00 in d. Anstalt Rotenberg. † 1. XI 01. ∞ 87 Joh. Bergengrün, T. d. Rigaschen Ratsherrn Karl.
1149. (9817) **Groth**, Heinr. Otto Aug. *Goldingen 17. X 54. Br. v. Wilh. (1111). 66—74 Gymn. in Goldingen. 74—75 HLehrer in Kurl. — med. 75 II—82 II, Dr. med. 84. R 81 II. — 84—85 Assistenzarzt am Stadtkrankenhause u. 85—16 prakt. Arzt in Riga. † 12./25. IX 16. ∞ 86 Ady Faure, T. d. Kaufm. u. Bürgerm. in Dorpat Franz Georg.
1150. (9824) **Bar. Hahn**, Joh. Adolf. *Warriben 20. III 55. S. d. Majoratsh. a. Linden-Birsgallen Paul (Alb. Acad. 5319, Balte), Grosssohn v. Paul (66). Moliensche Schule u. Krons-Gymn. in Riga, 73—74 Gouv.-Gymn. in Mitau, diente 75 als Freiwilliger. — jur. 75 II—83 I, Cand. jur. R 76 I. BR, Ch, ER. — 83 Ass. d. Doblenschen Kreisgerichts in Mitau, bewirtschaftete 84—01 Linden-Birsgallen, seit 01 Majoratsherr auf Linden-Birsgallen. † Mitau 18. II 02. ∞ 84 Bar. Antonie v. Fircks, Schw. v. Eduard (1264).
1151. (9830) (**Bar. v. der Osten** gen. **Sacken**, Friedrich Adam Heinr. Joh.) *Hasenpoth 26. XII 54. S. d. Majoratsherrn a. Wangen Frdr. Hachfeldsche Schule u. Gouv.-Gymn. in Mitau, 73—75 Gymn. in Goldingen. — jur. 75 II—78 I. R 75 II. E 12. — 81—86 Ass. d. Kreisgerichts in Goldingen, seit 86 Majoratsherr auf Wangen u. Kunden. Lebte seit 19 in Deutschland. † München 18. III 23. ∞ 84 Bar. Marie v. Behr, Schw. v. Diedr. (1225).
1152. (9836) **Bernewitz**, Alexander. *Kandau 26. V 56. S. v. Hans (430). 69—74 Gouv.-Gymn. in Mitau. — theol. 75 II—81 II, Cand. theol. R 76 I. BR. — 82—89 Pastor-Adj. u. 89—19 Pastor in Kandau, seit 09 auch Propst der Kandauschen Diözese. † 15. I 19 (von Bolschewiken ermordet). ∞ 90 Emmi Kröger, Schw. v. Artur (1393).

I. Sem. 1876.

1153. (9871) **Ullmann**, Theodor Georg. *Mitau 12. XII 57. S. d. Brauereibesitzers u. Ratsh. George, Neffe v. Ren. (577). Gläserische Schule u. 68—75 Gouv.-Gymn. in Mitau. — med. 76 I—II, philol. 77 I—82, Cand. philol. 83. R 77 I. BR, Ch, KV, ER. — OLehrer-Ex. in den alten Spr. 84 wissenschaftl. Lehrer u. 85—92 OLehrer d. lat. Spr. am Nik.-Gymn. in Libau, 92—98 Buchhalter des Stadtamts, 98—05 Stadtrat u. 05—10 Präsident d. kurl. Stadthypothekenvereins in Libau. † 2. II 10. ∞ 84 Helene Winberg († 07), T. d. kurl. Gouv.-Ingenieurs Adolf.
1154. (9905) v. **Reibnitz**, Max Emil Eduard. *Mitau 11. III 54. S. d. Schlosshauptmanns Emil. 65—75 Gouv.-Gymn. in Mitau. — jur. 76 I—78 I. R 76 II. E 77 I. R 08. — Stud. 78—81 in Moskau. 81 Gehilfe des Geschäftsführers u. 82—85 Geschäftsführer d. kurl. Gouv.-Regierung, 85—86 Sekr.-Geh. d. kurl. Akziseverwaltung, 83—86 auch Redakteur der «Mitauschen Ztg.», 86—87 Translateur d. kurl. OHofgerichts, auch Protokollist d. Doblenschen Hptm.-Ger., 87—91 Sekr. d. Betriebsdirektion der Riga-Tuckumer Bahn in Riga, 91—93 Sekr.-Geh. u. 93—21 Sekr. (Syndikus) des Rigaer Börsenkomitees, zugleich Sekr. des Verwaltungsrates des balt. Polytechnikums u. Redakteur des «Rigaer Handelsarchivs», beim Roten Kreuz in den Heimkehrslagern Gr. Poritsch bei Zittau u. in Guben angestellt, lebte seit 23 in Strausberg bei Berlin. † 28. VI 28. ∞ 85 Antonie Pohl, T. d. Schriftstellers Emil.
1155. (9911) **Waldhauer**, Werner Robert. *Kirchholm 5. IV 55. S. v. Karl (VII). Moliensche Schule u. 70—75 Gouv.-Gymn. in Riga. — med. 76 I—82 I, Dr. med. u. Kreisarzt 83. R 76 I. — Stud. 83 in Wien. 83—19 Arzt in Riga, seit 84 auch Armenarzt u. Arzt des mediz.-poliz. Komitees, 19—29 Kontorbeamter der Firma Baumcher u. Co. in Dresden, lebte bis 32 daselbst, seitdem in Stendel (Altmark). ∞ 84 Getrud v. Holst, T. d. Professors in Dorpat Johannes.
1156. (9915) **Harmsen**, William James. *Popen 4. II 56. S. v. William (579). 67—75 Nik.-Gymn. in Libau. — med. 76 I—86, Arzt, Dr. med. 94. R 75 I, BR, Ch, ER. — 83 stellv. Assist. an d. gynäkolog. u. 84—86 Assist. an d. chirurg. Klinik in Dorpat, 87—05 Arzt in Blieden. † Frauenburg 4. VII 05. ∞ 89 Rosa Jacobson, Schw. v. Aug. (1251).
1157. (9917) (**Fischer**, Johann Eman.) *Libau 30. V 56. S. d. Böttcherm. Karl. Nik.-Gymn. in Libau. 75 HLehrer in Schmucken. — med. 76 I—83, Arzt 84. R 80 II. E 89. — 83—84 stellv. Assist. an d. chirurg. Abteilung d. Stadtkrankenhauses in Riga, 84—85 Arzt in Friedrichstadt, dann in Lievenhof, 85—95 Kreisarzt in Lenkoran im Kaukasus, 95 Kreisarzt in Kutaïs, 96—97 stellv. Kreisarzt in Schorassan (G. Kutaïs), 97—00 Kreisarzt in Oni (G. Kutaïs). † 22. IX 00. ∞ 88 Laura Mellenberg, T. d. Kupferschmiedem. in Mitau Ferd.
1158. (9931) (**Graf Keyserling**, Karl Julius Theodor.) *Malguschen (G. Kowno) 25. III 56. S. v. Karl (648). 69—75 Gouv.-Gymn. in Mitau. — jur. 76 I—82, Cand. jur. 83. R 76 I. Ch, ER. E 12. — 85—87 Sekr. des Kreisgerichts in Bauske, 87—89 OHofger.-Adv. u. 90—04 vereid. Rechtsanwalt in Mitau. Seit 94 Besitzer v. Malguschen, 00—12 auch v. Aahof. † Malguschen 8. XI 22. ∞ I 85 Bar. Hedwig v. Hahn, Schw. v. Adolf, 1150.)(96. II 04 Gräfin Eveline v. Keyserling, T. v. Hugo (736).

II. Sem. 1876.

1159. (9943) v. **Rummel**, Maximilian Gust. Joh. *Dorpat 4. III 56. S. v. Karl (III). Blumbergsche Schule u. 66—74 Gymn. in Dorpat. — oec. pol.

- 76 II—82 II, grad. Stud. — R 76 II. KV, FV. — 84—88 Adjunkt d. Ordnungsgerichts in Dorpat, 89—96 Landwirt auf seinem Gute Eigstfer, auch Kirchspielsvorsteher, 97—04 Sekretär des Rigaschen Rennvereins, auch Sekretär des Vereins zur Förderung der livl. Pferdezucht u. Bureaubeamter in d. Generalagentur d. Vers.-Ges. «Salamander» in Riga, 04—06 jüng. Kreischefsgeh. in Segewold, seit 06 Geschäftsführer des Deutschen Vereins in Riga. † 9. III 12. ∞ 88 Marie v. Briskorn, T. d. kurl. Gouv.-Postmeisters Jakob.
- 1160.** (9962) **Hechel**, Karl Eugen Chrph. * Mitau 25. XII 55. S. v. Karl (544). 71—76 Gymn. in Dorpat. — jur. 76 II—80. R 77 II. O. — 80—82 HLehrer in Rappin, erlernte 82—85 in Belgien u. England die Tuchfabrikation, 85—20 in d. Tuchmanufaktur des Baron Stieglitz in Narwa, erst Abteilungschef, dann Direktor, lebt seit 20 in Dorpat; 96—17 Besitzer v. Sturmshof in Ingermanland u. seit 23 v. Koik-Annenhof. ∞ 89 Emma Johansen, T. d. Kaufm. Karl.
- 1161.** (9969) **Kupffer**, Fedor Emil Ottokar Julius. * Goldingen 30. X 56. S. v. Frdr. (538). 68—76 Gymn. in Goldingen. — med. 76 II—83 II, Dr. med. 84. R 77 I. — 85—88 Arzt in Rudbahren u. Lehnen, seit 88 Arzt in Goldingen, zugleich 88—02 Stadtarzt, 88—15 Arzt am balt. Lehrerseminar, 88—03 Gefängnisarzt, 02—19 Kreisarzt. ∞ 85 Ada v. Kymmel, T. d. Besitzers v. Megel Ferd.
- 1162.** (9974) **Worms**, Karl Eman. * Talsen 22. IV 57. S. v. Frdr. (614). 69—76 Gouv.-Gymn. in Riga. — hist. 76 II—80 II, Cand. hist. R 08. — 80 OLehrerex. (Gesch.), 82—86 HLehrer (als solcher in Österreich, Deutschland, Schweiz, Italien u. Frankreich), 86—00 OLehrer an d. Adolphischen Schule in Mitau, 94—00 auch an d. Pauckerschen Töchterschule, lebte 00—04 als Schriftsteller in Deutschland, 04—07 OLehrer an den Dobbertschen Kreisen u. 07—19 an d. Landesschule in Mitau, 04—19 auch an d. Pauckerschen Töchterschule, 20 stellv. Lehrer am Gymn. u. an d. Mittelschule in Harzburg, lebt daselbst schriftstellerisch tätig. Verfasser v. baltischen Heimatromanen u. Novellen. ©
- 1163.** (9976) **Neuland**, Eugen Chr. * Kirchspiel Windau 1. IV 55. S. d. Gemeindeschreibers in Dondangen Eduard. 67—74 Gymn. in Goldingen. 74—76 HLehrer. — theol. 76 II—77. R 76 II. — 77—79 HLehrer, 79—88 Lehrer an d. Kreisschule in Windau, 88—90 Lehrer d. dtsh. Spr. am Mädchen-Gymn. in Kertsch. † 90. ∞ 81 Elvire v. Junovicz († 30), T. d. Postmeisters in Windau Benedikt.
- 1164.** (10028) **Proctor**, Adolf Jul. Edm. * Durben 24. XII 56. S. v. Edm. (516). Schäfersche Schule in Durben, 70—76 Gouv.-Gymn. in Mitau. — jur. 76 II—83, grad. Stud. R 08. — 83 Freiwilliger im 4. Sappeureg. in Mitau, 84 stellv. Sekr.-Geh., 85—88 Sekr.-Geh. u. 88—89 Sekr. d. Mitauschen Stadtmagistrats, 90—15 Notar in Mitau. † 17. VI 15. ∞ I 97 Helene v. Grot († 12). II 14 Ella v. Grot, Töchter v. Jeannot (770).
- 1165.** (10029) **Bar. Mengden**, Nikolai. * Libau 10. VI 56. S. d. Chfs des Libauschen Zollamts Alex. Nik.-Gymn. in Libau. — jur. 76 II—77 I. R 77 I. — Freiwilliger im 14. Mitauschen Husarenregiment. † 23. XII 78. ©
- 1166.** (10035) **Slevoigt**, Fedor Alex. * Mitau 8. II 57. S. d. Kameralhofsbeamten Alex., Neffe v. Jul. (620). 68—76 Gouv.-Gymn. in Mitau. — med. 76 II—82, Dr. med. 83. R 77 I. E 12. R 21. — 83 stellv. Kreisarzt in Jakobstadt, dann ausseretatm. Arzt am Findelhause in Petersburg, 84—14 Arzt in Stockmannshof, lebt seit 14 in Riga, 20—26 Geh. d. Steuerinspektors des Rigaschen Kreises, seit 26 Archivar der Rigaer Kreditbank. ∞ 92 Bar. Eva v. Hahn, T. v. Emil a. Gelb-Pomusch.

1167. (10057) **Bar. Grotthuss**, Alexander Otto Jul. *Leeparn (G. Kowno) 16. XI 55. S. v. Alex. a. Leeparn, Nefte v. Heinr. (337). Hachfeldsche Schule u. 70—75 Gouv.-Gymn. in Mitau. Stud. 75—76 in Moskau Jura. — jur. 76 II—78 I. R 77 I. E 12. R 27. — 79—82 Ass. d. Hptm.-Ger. in Bauske, 85—88 Friedensrichter am Doblenschen Kreisgericht in Mitau, 91—92 Bevollmächtigter von Kalleten, 92—95 von Malguschen u. 95—04 von Kabillen, 06 provis. Bezirkskurator d. kurl. Kreditvereins, 06—08 Übersetzer u. Korrektor bei d. «Balt. Tageszeitung» in Mitau, 09—19 Bezirkskurator d. kurl. Kreditvereins für den Sessauschen Bezirk, 19—23 als Flüchtling in Deutschland, in Medenau u. Condehnen, lebt seit 23 in Leeparn. ©

I. Sem. 1877.

1168. (10065) **Treumann**, Karl Leop. Theod. *Riga 23. XII 52. S. d. Kunstgärtners Karl. Nik.-Gymn. in Libau, 68—73 Lehrling u. 74—77 Gehilfe in d. Grabeschen Apotheke in Goldingen. — pharm. 77 I—79, Prov., Mag. pharm. 80. R 83. — 80—83 Chemiker an d. pharm. Handelsgesellschaft in Petersburg, 83—91 Chemiker-Kontrolleur am Petroleum-Etablissement der Gesellschaft «Gebr. Nobel»: 83—84 in Petersburg, 84—85 in Zarizyn u. 85—91 in Baku, 88—91 auch Chemiker u. seit 91 leitender Chemiker der Soda-Fabrik derselben Gesellschaft in Baku. † 10. V 02. ∞ 95 Marie Aug. Deubner, T. d. Bäckerm. in Riga Alex.
1169. (10072) **Wagner**, Paul Philipp. *Nerft 6. III 59. S. v. Otto (590). 73—76 Gymn. in Dorpat. — med. 77 I, 80 I—85 II, Arzt 85, Dr. med. 87. R 77 I. E 12. R 21. — 78—79 HLehrer in Ascheraden. 86—87 Assistenzarzt an der Reimersschen Augenklinik in Riga, 87—06 Kirchspielsarzt in Zabeln, 06—10 Arzt der kurl. Ritterschaftsgüter, wohnhaft in Waldheim, 10—19 Arzt in Talsen, flüchtete nach Deutschland, 21—24 Arzt in Mitau. † Leprosorium bei Riga 12. XII 24. ∞ I 87 Martha Lieven († 92). II 93 Ulrike Lieven, Töchter v. Hugo (823).
1170. (10077) **Kupfner**, Maximilian Herm. Aug. *Mitau 25. VI 57. S. v. Viktor (V). 67—76 Gymn. in Dorpat. — jur. 77 I—82 I, Cand. jur. R 08. — 82—83 Auskultant beim Mitauschen Stadtmagistrat, 83 zweiter Sekr. am Libauschen Stadtmagistrat, 83—86 Sekr. d. Grobinschen Kreisgerichts, 86—89 OHofiger.-Adv., 90—96 Privatanwalt u. seitdem vereid. Rechtsanwalt in Hasenpöth. ∞ I 89 Helene Meyer († 93), T. d. Arrend. v. Almahlen Theod. Heinr. Ad. II 06 Elsbeth Wieckberg, T. v. Joh. (756).
1171. (10092) **Kitta - Kittel**, Georg Nik. *Kreutzburg 22. VIII 57. S. v. Georg (478). 68—76 Gouv.-Gymn. in Riga. — med. 77 I—83 II, Arzt. R 77 II. BR, Ch. — 83—84 stellv. Arzt in Kandau, 84—85 Arzt in Sonnaxt, 86 zu Studienzwecken in Berlin, 87 Volontärarzt am Nikolai-Kinderhospital in Petersburg, 88—89 Stadtarzt in Lida (G. Wilna), 89—07 Besitzer u. Leiter der Wasserheilanstalt Marienbad in Dubbeln. † Riga 18. IV 07. ∞ 91 Emilie Dupré, T. d. Fabrikbesitzers in Soden-Stolzenberg Wilh. (∞ 10 Ing.-Chem. in Riga Arved Baron Ungern-Sternberg.)
1172. (10096) **Bar. Lieven**, Gustav Guido. *Eckau 21. VI 58. S. v. Ad. (589). 68 u. 75—76 Gouv.-Gymn. in Mitau. — jur. 77 I—81 I, Cand. jur. R 77 II. — 82—87 Ass. d. Doblenschen Hptm.-Ger in Mitau, 87—91 Bevollmächtigter, erst von Abgunst-Grünfeld, dann von Edwahlen, seit 91 Besitzer von Erwahlen u. Sillen, 00—03 Talsenscher Kreismarschall. † Mitau 13. X 12. ∞ 02 Gräfin Alexandrine v. Lambsdorff, T. v. Karl a. Klahren.
1173. (10098) **Hillner**, Wilhelm Peter Samuel. *Angermünde 21. VI 56. S. v. Ulr. (612). Krons-Gymn. in Riga, Abit. am Nik.-Gymn. in Libau. — hist. 77 I—83 II, grad. Stud. R 78 I. — 85—03 OLehrer d. Gesch. an d. Petri-

- Pauli-Kirchenschule für Mädchen u. OLehrer d. dtsh. Spr. an d. Kommerzschule in Moskau, auch an d. Kommerzakademie. St.-R. Krankheitshalber verabschiedet, lebte in Windau. † 21. IV 06. ∞ 93 Martha Mayer, T. d. Chefs der Firma Mayer u. Co. in Reval Willh. (∞ 09 Artur Hillner, 1261.)
1174. (10105) **Bar. Fircks**, Paul Eberh. Chrph. Jul. *Kalwen 5. VI 57. S. v. Julius a. Kalwen u. Rudden. Nik.-Gymn. in Libau. — jur. 77 I—83 I. R 82 II. — 83—88 Ass. u. 88—89 Kreisrichter des Grobinschen Kreisgerichts. Lebte in Libau, Hasenpoth u. Nodaggen. † Riga 24. V 00. ∞ 88 Mary Zielinski († 89), T. d. Majors Konstantin.
1175. (10121) **Bar. Stempell**, Arnold Jul. Karl Oskar. *Planetzen 10 VII 57. S. v. Eduard a. Planetzen, Nefte v. Alex. (731). 70—76 Annenschule in Petersburg. 76 freier Hörer an d. Univ. Petersburg. — jur. 77 I—81 I, grad. Stud. R 77 II. E 13. R 23. — 81 Freiwilliger im Jelisawetgradschen Husarenregiment, 82 auf Reisen im Orient, 82—83 Ass. d. Hptm.-Ger. in Tuckum, 83—87 Kuponkontrolleur d. kurl. Kreditvereins u. 87—95 Sekr. d. kurl. Feuerversicherungsvereins in Mitau, 95—01 am Bornholdtschen Kontor in Petersburg angestellt, 01—17 Beamter der ersten russ. Versicherungsgesellschaft (gegr. 1827) daselbst. Lebte in Libau, dann in Berlin. † 5. XI 24. ∞ 84 Millicent Grace Spaight, T. v. George.
1176. (10129) **Bock**, Karl Willh. Alex. *Doblen 21. I 56. S. v. Karl Willh. (389). Bergmannsche Schule in Doblen, 70—76 Gouv.-Gymn. in Mitau. — med. 77 I—85 I, Arzt. R 77 II. — 85 Arzt des Grafen Mengden im Gouv. Nowgorod, 86—89 Arzt in Welden u. 89—09 in Bathen. † 1. II 09. ∞ 89 Fanni Busch († 90), T. d. Arztes in Goldingen Karl.
1177. (10149) **Urban**, Theodor Ernst. *Erwahlen 26. III 55. S. v. Karl (606). 69—74 Gouv.-Gymn. in Mitau, 74—76 Gymn. in Goldingen. — theol. 77 I—80 I. R 77 I. O. — 80—81 Freiwilliger im Leib-Garde-Kürassier-Reg. in Zarskoje-Selo, 82—07 Oberförster der Güter Garssen, Baltensee u. Gritzgahn, 07—14 Bevollmächtigter von Nurmhusen. † Riga 11. I 14. ☉
1178. (10151) **Schulz**, Karl Rud. Hermann. *Mitau 2. VIII 55. S. v. Rud. (340). 68—76 Gouv.-Gymn. in Mitau. — theol. 77 I—81, grad. Stud. R 08. — 82 Past.-Adj. in Eckau, 82—09 Pastor in Szaimen u. 09—18 in Angermünde. † Popen 12. II 18. ∞ 82 Marie Georgy, T. d. Verwalters in Fockenhof Adolf. (∞ Pastor in Bad Elster Konst. Tielemann.)
1179. (10154) **Bar. Behr**, Georg Alex. Ulr. Frdr. *Plönen 10. I 57. S. v. Heinr. a. Plönen u. Weiss-Pomusch, Vetter v. Ferd. (917). 71—76 Gouv.-Gymn. in Riga. — jur. 77 I—81 I, grad. Stud. R 77 II. O. E 12. R 23. — Seit 81 Besitzer von Wahrenbrock. 83—84 Kreisrichter des Friedrichstädtchen Kreisgerichts, 85—96 Bezirkskurator des kurl. Kreditvereins, 96—20 Friedrichstädtcher Kreismarschall, 93—15 Ehrenfriedensrichter. Lebte seit 22 in Mitau. † 17. VI 32. ∞ 81 Anna v. Lilienfeld-Toal, T. d. kurl. Gouverneurs Paul.

II. Sem. 1877.

1180. (10196) **Schmidt**, Karl Ewald Gustav. *Illuxt 14. V 57. S. d. Aktuars des dortigen Hptm.-Ger. Johann, Grosssohn v. Ewald (157). 71—77 Gymn. in Goldingen. — jur. 77 II—82 I, Cand. jur. R 78 I. E 79 I. R 03. — 81 stellv. Protokollist u. 82—83 Protokollist des Selburgschen OHptm.-Ger. u. Selburgscher Kreisfiskal in Jakobstadt, 82—89 Notar. publ. daselbst, zugleich 84—89 OHofger.-Adv. u. 86—89 Stadthaupt, 89—04 vereid. Rechtsanwält in Mitau, 93—95 auch stellv. Direktor u. 95 stellv. Präsident des kurl. Stadt-Hypothekenvereins, 04—20 Stadthaupt von Mitau u. 05—16 Ehrenfriedensrichter, lehnte 15 das ihm von d. Dtsch. Verwaltung angetragene Amt des Mil.-Bürgermeisters ab u. wurde als Stadthaupt suspen-

- diert, 17—18 Rechtsanwalt u. Notar, 18 Mitglied des Kurl. Landesrates u. dessen Ausschusses, übernahm 18 aus den Händen d. Dtsch. Verwaltung wieder die Funktionen des Mitauschen Stadthauptes, 20 vereid. Rechtsanwalt in Mitau, Sept. 20 des Landes verwiesen, stud. 21—23 in Berlin Jura, zugleich Vorsitzender des Baltenverbandes, 23 Leipziger Dr. jur., unterhält seit 23 in Berlin ein Büro für Rechtssachen. ∞ 09 Theodora Schmidt, T. d. Dir. d. Aktienges. C. Ch. Schmidt in Riga Alfons.
1181. (10222) **Bahder, Artur** Gust. Georg Otto. * Angern 27. II 56. S. v. Wilh. (645). 70—77 Gouv.-Gymn. in Mitau. — theol. 77 II—86, grad. Stud. 90. R 08. — 92—06 Pastor in Landsen, 06—08 Past.-Adj. u. 08—18 Pastor in Neu-Autz, lebte Jan. 15 bis März 18 verbannt in Moskau, 18 wieder Pastor in Neu-Autz, flüchtete Jan. 19 nach Deutschland, Sept. bis Dez. 19 wieder Pastor in Neu-Autz, 20—21 Pfarrer der Gemeinden Weibern und Krückeberg (Grafsch. Schaumburg), 21 Vikar in Schmalkalden, seit Sept. 21 Pfarrer in Basdorf (Bez. Kassel). † 2. IX 23. ∞ 92 Magda v. Brackel, T. d. Gutsbesitzers Woldemar.
1182. (10237) **Pötschke, Frdr. Michael.** * Annenhof 29. IX 59. S. d. aus Preussen eingewand. Guts- u. Mühlenbesitzers Gottfried. 73—77 Gouv.-Gymn. in Mitau. — med., hist. 77 II—79, oec. pol. 86—87, 89—93 I, grad. Stud. R 78 I. E 92 I. R 08. — Stud. 80—85 in Leipzig, Wien u. Genf neue Sprachen u. bereiste Süd-Europa, lebte bis 96 in Kurland, seit 96 Beamter an der Filiale der Reichsbank in Minsk, in Petesburg u. zuletzt in Riga. † 5. II 09. ©
1183. (10247) **(Kraus, Eberhard.)** * Ottenküll 29. XI 57. S. d. Pastors in Neugut Hugo (Alb. Acad. 5126), Grosssohn v. Theophil (87). 70—72 Gouv.-Gymn. in Mitau, 72—76 Gymn. in Goldingen. 77 HLehrer im Elternhause. — hist. 77 II—81 II, Cand. hist. 82. R 78 I. BR. E 13. — 85 OLehrer-Ex. in d. Gesch. 82—83 HLehrer in Estland u. 84 in Moskau, 84—94 Chefredakteur der «Libauschen Zeitung», 94—03 Journalist in Berlin, zugleich 95—96 Redakteur an d. illustr. Blättern des Bongschens Verlags («Moderne Kunst» etc.), 96—97 Chefredakteur d. Korrespondenzbureaus «Vorarbeit» u. 97—03 Chefredakteur der «Deutschen Warte»; 03—07 Chefredakteur der «Ostpreuss. Zeitung» in Königsberg, 08—15 Chefredakteur d. «Baltischen Post» in Riga, 15—18 Hilfslehrer in Berlin, 18 stellv. Redakteur d. «Dresdener Anzeigers», darauf an d. Presseabteilung des General-Gouvernements Warschau tätig. † Berlin 28. XII 18. ∞ 85 Alice Bärtels, T. d. Kaufmanns u. Ratsherrn in Dorpat Friedrich.
1184. (10266) **(Bar. Rahden, Alexander Emanuel.)** * Halle a./S. 22. II/6. III 59. S. v. Ernst (360). 69—75 Stadt-Gymn. in Halle, 76 Abit. am Nik.-Gymn. in Libau. 77 freier Zuhörer an d. Univ. Dorpat, Ergänzungsex. im Russischen — jur. 77 II—81 II, Cand. jur. 83. R 78 I. BR, Ch. E 12. — 81—84 Protokollist des OHptm.-Ger. in Hasenpoth, 82—84 auch Kreisfiskal, 84—86 Kreisrichter in Friedrichstadt, 86—88 zweiter Sekretär, 88—99 Direktionsrat u. 99—14 erster Sekretär des kurl. Kreditvereins in Mitau. 90—96 Genealogenkommissar der kurl. Ritterschaft, 93—96 u. seit 98 Vorsitzender der von ihm begründeten «Genealog. Gesellsch. der Ostseeprovinzen», 05—07 Vertreter Kurlands im kurl. Provinzialrat u. in den Konferenzen beim balt. Gen.-Gouverneur, mehrfach Landbotenmarschall u. Direktor der brüderlichen Konferenzen, 14—17 nach Sibirien verbannt, 17—19 Landesbevollmächtigter, 17—18 Mitglied u. 18 Vorsitzender des Kurl. Landesrats. Seit 96 Besitzer von Maihof. Herausgeber der Jahrbücher für Genealogie, Heraldik u. Sphragistik, korresp. Mitglied bzw. Ehrenmitglied zahlreicher genealog. u. hist. Gesellschaften des In- u. Auslandes. Lebte 20 in Berlin. † Mitau 5. XI 20. ∞ 86 Bar. Elisabeth Knigge, T. v. Aug. a. Santen u. Zehren.

1185. (10275) **Lundberg**, Karl Eduard Theodor. *Buschhof 10. IV 56. S. v. Emil (524). 71—72 Nik.-Gymn. in Libau, 72—77 Gymn. in Goldingen. — jur. 77 II—84 I, Cand. jur. R 78 I. BR, Ch. — Protokollist des OHptm.-Ger. u. Kreisfiskal in Hasenpoth. † 15. II 86. ☉

I. Sem. 1878.

1186. (10287) **Lundberg**, Karl Emil Joh. *Amboten 28. V 57. S. v. Emil (524). 71—72 Nik.-Gymn. in Libau, 72—76 Gymn. in Goldingen. 76 HLehrer in Gross-Dselden u. 77 in Libau. — theol. 78 I—82, grad. Stud. R 78 I, VB, Ch. — 83 HLehrer im Past. Neuhausen, 83 Pastor-Adj. u. 83—23 Pastor in Amboten. † Blieden 20. XI 23. ∞ 84 Estella Cornaz († 23) aus d. Kanton Waadt, T. v. Heinr.
1187. (10315) v. **Bulmerincq**, August Mich. *Rengenhof 16. VII 59. Br. v. Eduard (1114). 74—77 Stadt-Gymn. in Riga. — jur. 78 I—83 I, Cand. jur. R 79 I. KV, FV. — 83 Freiwilliger im Jelisawetgradschen Drogenereg. in Grobin, stud. 84—85 in Heidelberg u. Leipzig, 86—88 Rats-Auskultant u. 88—89 Assessor der Kriminal-Deputation des Rigaschen Rats, stud. 89—91 in Berlin Jurisprudenz, 91 Dr. jur. der Univ. Leipzig. Lebte 91—94 mit wissenschaftl. Arbeiten beschäftigt in Leipzig. Stud. 94—97 in Marburg Geschichte u. machte das Staatsex. für Archivasspiranten. Lebte 97—99 mit wissenschaftl. Arbeiten beschäftigt in Göttingen u. Mühlhausen (Thür.), seit 99 wissensch. Hilfsarbeiter am Stadtarchiv in Riga. Herausgeber wertvoller Quellenwerke u. Verfasser v. Arbeiten zur mittelalterl. Geschichte Rigas. 10 korrresp. Mitglied u. 30 Ehrenmitglied der Gesellsch. für Gesch. u. Altertumskunde zu Riga. ☉
1188. (10316) v. **Haudring**, Eduard Emil. *Sallehen 22. VII 57. S. v. Alex. a. Schmaisen. Privatschule in Irlmlau, 71—77 Gymn. in Goldingen. — oec. pol., med. 78 I—86, Arzt, Dr. med. 88. R 81 I. ER. — 86—88 Assistent an d. Univ.-Abteilung des Bezirkshospitals in Dorpat, 88—89 studienhalber im Auslande, 89—06 Arzt in Moskau. Lebte seit 06 in Güntershof bei Mitau. † 24. II 09. ☉
1189. (10328) **Straus**, Eduard Guido. *Riga 12. VII 58. S. d. Zollbeamten in Libau Frdr. Ulr., Neffe v. Emil (719). Moliensche Schule in Riga, Nik.-Gymn. in Libau. — med. 78 I—II, jur. 79 I—81 I, Cand. jur. R 78 I. KV. — 81—82 Sekr. der Kriminalabt. des Magistrats u. 82—06 Stadtsekr. in Libau. Nach s. Pensionierung einer der drei Delegierten der Stadt Libau zu den Konferenzen beim balt. Gen.-Gouverneur. † 24. II 07. ∞ 82 Olga Alróe, T. d. Kaufm. u. Konsuls in Libau Anton.
1190. (10330) (v. **Henko**, Joh. Jul. Paul.) *Bauske 11. III 57. S. v. Julius (434). 70—77 Gouv.-Gymn. in Mitau. — theol. 78 I—80. R 78 II. E 79 I. — Besuchte das Konservatorium in Leipzig, lebte in Petersburg, dann in den Ostseeprovinzen. Zog 92 nach Nord-Amerika, Musiklehrer in Rochester (Ver. St.). (Keine weiteren Nachrichten.)
1191. (10367) **Becker**, Richard Theodor. *Piltén 13. IV 60. S. v. Bernh. (613). 73—77 Gymn. in Goldingen. — med. 78 I—85, Arzt. R 78 II. FV. — 85 stellv. Arzt in Popen, 85—86 Arzt in Dubbeln, 86—99 in Grünhof, 99—03 in Gross-Essern u. 03—19 in Riga. † 4. IV 19. ∞ 96 Luise Kaehlbrandt, T. d. Oberlehrers in Pernaui Julius.
1192. (10369) **Jacobowsky**, Joh. Eduard Gotthard. *Liegen 26. V 57. S. d. Müllerm. Theod. 70—77 Gouv.-Gymn. in Mitau. — med. 78 I—83 II, Dr. med. 84. R 79 I. Ch, ER. — 84—95 Arzt in Kreutzburg, zugleich 86—94 Eisenbahnarzt der Riga-Dünaburger u. 94—95 der Riga-Oreler Bahn, 95—00 Arzt derselben Bahn in Polozk. † 21. I 00. ∞ 97 Alice Bewer

- († 32), T. d. Eisenbahnbeamten Eduard, (∞ 89 Apotheker Jul. Cruse,)(96; ∞ 09 Max Droegemüller, † 15, Besitzer v. Alt-Merjama).
1193. (10370) **Vogel**, Karl Ernst. *Mitau 10. VII 58. S. v. Jul. (545). Hachfeldsche Schule u. 73—77 Gouv.-Gymn. in Mitau. — zool. 78 I—80, med. 81—87 I, Arzt R 78 I. E 91. R 08. — 87—89 Assistent am städtischen allg. Krankenhaus in Riga. Erhielt 88 das Reisestipendium der Curonia u. stud. 89—90 in Berlin u. Wien. 90—18 Arzt in Nurmis u. Arzt an d. Papierfabrik Ligat, 14—15 auch Arzt an den Lazaretten des Roten Kreuzes in Nurmis, Paltamal u. Ligat, 16 Arzt am Flüchtlingslazarett der Seweropomoschtsch u. an d. Ambulanz d. Lett. Gesellsch. für Flüchtlinge; 19 in Riga von den Bolschewiken inhaftiert, dann als Schularzt angestellt, seit Juni 19 Arzt in Riga, auch Arzt der Strassenbahngesellschaft. † 18. II 31. ∞ 99 Lida Brieger geb. Holmberg, T. d. Fabrikbesitzers in Riga Karl Frdr. (∞ 87 Heinr. Paul Brieger, † 96, Direktor e. Brauerei in Russland.)
1194. (10371) **Katterfeld**, Adolf Ludwig Traugott Joh. *Durben 6. XII 55. S. v. Herm. (145). 70—77 Gouv.-Gymn. in Mitau. Stud. 77 in Petersburg Math. — med. 78 I—84, Arzt R 78 II. BR, Ch. — 84—90 Arzt in Kandau, 90—05 Arzt der kurl. Ritterschaftsgüter, wohnhaft in Waldheim, 04—05 auf d. Kriegsschauplatz Oberarzt der Kurl. fliegenden Kolonne des Roten Kreuzes. † Waldheim 25. XI 05 (von Revolutionären ermordet). ∞ 90 Bar. Ella v. Düsterlohe, T. v. Viktor (616).
1195. (10373) **Fuchs**, Heinr. Chr. Alfons. *Gross-Salwen 27. XI 56. S. v. Chrph. (334). 68—71 Rädorsche Schule u. 71—77 Gouv.-Gymn. in Riga. — theol. 78 I—85 I, grad. Stud. R 78 I. — 86 Pastor-Adj. in Erwahlen, 86—92 Pastor in Kruthen u. seit 92 in Irben, verliess 06, von den Revolutionären schwer verwundet, Irben, 07 Pastor-Adj. in Gr.-Autz, dann Pastor-Vikar für Nerft, Salwen, Saucken u. Setzen, 08—18 Pastor in Setzen; lebte, 15 von den Kosaken vertrieben, bis Apr. 18 in Riga u. Mitau, dann wieder in Setzen. Lebte 19—21 in Grieben (Altmark) u. seit 21 in Wernburg (Thüringen). † Berlin 28. XI 24. ∞ 86 Kath. Deringer, T. v. Robert (669).
1196. (10381) **Bar. Vietinghoff** gen. **Scheel**, Theod. Alex. Viktor. *Nowaja Praga (G. Cherson) 22. XII 56. Br. v. Eduard (1104). 74—77 Gouv.-Gymn. in Mitau. — jur. 78 I—80. R 78 I. BR. — Absolv. 80 d. Wehrpflicht, Beamter des kurl. statist. Komitees in Mitau. Besitzer von Kemenen (G. Kowno). † 2. V 86 (wurde vergiftet). ∞ 82 Bar. Elisabeth v. Sass († 13), Schw. v. Karl (1359).

II. Sem. 1878.

1197. (10432) **Bar. Rahden**, Gustav Joh. Gerh. *Halle a./S. 9./21. II 57. S. v. Ernst (360). 67—69 Königl. Pädagogium u. 69—75 Stadt-Gymn. in Halle. 78 Abit. am Gymn. in Goldingen. — med. 78 II—79, 80—82. R 79 I. BR. — 83 Examen am kurl. OHOiger., 82—83 Ass. d. Kreisgerichts in Friedrichstadt, 83—86 Friedensrichter des Windauschen Kreisgerichts, 86—90 Kreisrichter in Friedrichstadt, 91—01 Arrendator von Klein-Sonnaxt, 95—01 auch Bezirkskurator des kurl. Kreditvereins. † Berlin 15./28. VIII 01. ☉
1198. (10434) **Balfour**, James Edward. *Paddern 9. XII 59. Br. v. Alf. (1108). 70—78 Gymn. in Goldingen. — chem. 78 II—82 II, Cand. chem. R 78 II. — 83 Freiwilliger im 3. Jelisawetgradschen Husarenregiment. Seit 85 Besitzer von Marren, auch Ehrenfriedensrichter. † Marren 17. VIII 06. ☉
1199. (10437) **Bar. v. der Osten** gen. **Sacken**, Christian Theod. Ferd.) *Dondangen 21. V 59. S. d. Majoratsherrn auf Dondangen u. Tingern Karl. 71—78 Vitzthumsches Gymn. in Dresden, Ergänzungsex. im Russischen an d. Univ. — jur. 78 II—84 I. R 78 II. O, BR, Ch, ER, E 14. — 84 Freiwilliger im 4. Sappéur-Bataillon in Mitau. 86—88 Ass. d. Kreisgerichts in Windau,

- 88—97 Arrend. v. Tingern, seit 97 Majoratsherr auf Dondangen u. Tingern, 89—06 Windauscher Kreismarschall, 93—97 u. 00—05 Ehrenfriedensrichter. Lebte 05—09 meist in Braunschweig, seitdem wieder ständig in Dondangen. 14—15 Ehrenfriedensrichter, 15—16 residierender Kreismarschall, musste als solcher Kurland verlassen u. lebte bis 17 in Riga. St.-R. † Tuckum 20. I 19 (von den Bolschewiken ermordet). ∞ 86 Bar. Lucie v. Grothuss, T. v. Oskar a. Puseneeken.
1200. (10447) **Graf Medem**, Karl Joh. Frdr. Chrph. Peter.) * Mitau 9. XI 60. S. v. Frdr. (647). 73—77 Gouv.-Gymn. in Mitau. — jur. 78 II, 80—81, oec. pol. 81—83 II. R 81 I. E 12. — Stud. 78—80 in Petesburg Jura. 83—97 Besitzer v. Sessilen, 85—90 Beamter des kurl. Kreditvereins in Mitau, lebte 90—96 in Berlin, 96 grossherzogl. sächsischer Kammerherr, 96—04 Oberhofmeister am grossherzogl. Hofe in Weimar, lebte 04—15 daselbst, 15—18 Mitauscher Kreishauptmann (Eisernes Kreuz), lebte seitdem in Weimar, Dresden u. zuletzt in Zülshagen (Pommern). † 1. IV 26. ∞ 84 Gräfin Meta v. Medem, Schw. v. Paul (1250).
1201. (10456) **Tittelbach**, Werner Karl Gust. * Gailhof 25. VI 58. S. d. Arrend. Karl. 70—76 Gouv.-Gymn. in Mitau, 77—78 HLehrer in Sauck. — theol. 78 II—83 I, Cand. theol. 85. R 73 II. — Stud. 83—84 in Erlangen. 84—85 Pastor-Adj. in Doblen, seit 85 Pastor in Grösen, 08—20 Assessor d. kurl. Konsistoriums, seit 08 Propst d. Doblenschen Diözese, als solcher Glied des Oberkirchenrats. ∞ I 87 Bar. Elvire v. Kleist († 93), T. d. Glieds des Wilnaer Appellhofs Herm. II 96 Agnes Kupffer, T. v. Theod. (780).
1202. (10480) **(Skulten, Martin.)** * Palsingen bei Friedrichstadt 30. I 53. S. d. Gesindevirts Jahn. 71—76 Gouv.-Gymn. in Mitau. 77—78 HLehrer in Doblen. — med. 78 II—87 II. R 80 I. E 87 II. — Verwalter von Schönheyden. † 2. I 91. ☉

I. Sem. 1879.

1203. (10517) **Hertel**, Johann Frdr. * Gross-Essern 7. XI 58. S. d. Gutsverwalters Chrph. Realsch. in Mitau. — pharm. 79 I—81, Mag. pharm. 81. 80 gold. Preismed. R 08. — Stud. in Wien Pharm. u. in Berlin u. Paris Hygiene. 86 Dr. phil. d. Univ. Berlin. 84—12 Bes. e. Apotheke in Alt-Autz. 88—12 auch einer in Mitau u. 90—12 einer in Behnen; seit 87 etatm. Pharmazeut bei d. Medizinalabt. der kurl. Gouv.-Regierung, seit 90 Präses der Kurl. pharm. Gesellschaft, seit 10 Ehrenfriedensrichter. St.-R. † Berlin 27. IV a. St. 12. ∞ 00 Anna Bergsten († 21), T. d. schwed. Propstes Niels.
1204. (10580) **Demme**, Karl Gustav Friedrich. * Lemehnen (G Witebsk) 19. VI 58. S. d. Landwirts Wilh., Neffe v. Karl (653). 68—71 Wallische Schule u. 72—78 Gouv.-Gymn. in Riga. — astr., math. 79 I—81, math., phys. 83 I, Cand. math. et phys. R 79 II. KV. — Stud. 82 in Königsberg. 84 OLehrer-Ex. in d. Math. u. Physik. 84—04 OLehrer d. Math. an d. Stadt-Realschule in Libau, 04—07 Inspektor u. 07—18 Direktor der Börsen-Kommerzschule in Riga, Wirkl. St.-R., 19 Direktor der Rigaschen städt. dtsh. Mittelschule, 20—22 Gehilfe des Chefs des dtsh. Bildungswesens, 22—25 OLehrer an d. Rigaschen städt. dtsh. Mittelschule. Lebt seit 25 pensioniert in Libau, ehrenamtl. Revident der Gymnasien Kurlands. Verfasser v. math. Lehrbüchern u. schulhist. Arbeiten. ∞ 84 Lotte Schneider († 20), Schw. v. Karl (1071).
1205. (10603) **Bar. Boeninghausen** gen. **Budberg**, Leonhard Gotth. Ernst Gust. * Baltensee 20. I 61. S. d. Majoratsherrn auf Garssen Woldemar, eines Neffen v. Frdr. (17). 75—78 Gouv.-Gymn. in Mitau. — jur. 79 I—80 II. R 79 I. — Erlernte 81 in Pommern die Landwirtschaft. Lebte seit 82 in Garssen. Majoratsherr auf Garssen, Baltensee u. Gritzgaln. † 25. VII 04.

- ∞ I 82 Gertrud Worth († 91), T. d. Joseph in Bachlar (Engl.). II 95 Bar. Anna v. Engelhardt, T. v. Rud. a. Alt-Born.
1206. (10604) **(Bar. Kleist, Ewald Bogislaw Aug.)** *Kerklingen 14. III 58. S. d. Majoratsh. a. Kerklingen u. Dobelsberg Eduard. 68—78 Gymn. in Goldingen. — jur. 79 I—84, grad. Stud. R 79 II. O. E 86 II. — 87—88 Ass. d. Hptm.-Ger. u. 88—89 d. OHptm.-Ger. in Goldingen, Friedensrichter in Preekuln. † 14. II 92. ∞ 90 Bar. Kornelia v. Roenne, T. v. Nik. a. Wormsahten.
1207. (10605) **Bar. Grotthuss, Karl Otto Detlaf.** *Dorpat 8. I 59. S. d. resid. Kreismarschalls Ludw. a. Lambertshof (Alb. Acad. 5167, Balte), Neffe v. Rud. (643). 69—78 Gouv.-Gymn. in Mitau. — oec. pol. 79 I—81. R 79 II. E 12. R 27. — 83—85 Ass. d. Kreisgerichts in Tuckum. 81—20 Besitzer v. Lambertshof, Ehrenfriedensrichter. Lebt seit 19 in Deutschland, erst in Lübben (Schlesien), seit 27 in Ober-Ursel bei Frankfurt a. M. ©
1208. (10606) **(Bar. Mannteuffel gen. Szoega, Paul Heinr. Nik.)** *Katzdangen 16. IX 59. Br. v. Leon (1106). Privatunt. in Libau u. Abit. am Nik.-Gymn. in Libau. — jur. 79 I—81. R 79 I. E 12. — Seit 82 Besitzer v. Rudden, 86—01 auch v. Klein-Dselden. 15—19 Hasenpothscher Kreismarschall. † Libau 6. IX 23. ∞ 85 Bar. Jenni v. Rahden, T. d. Präsid. d. Bezirksger. in Pleskau Wladimir.
1209. (10607) **(Schiemann, Hermann Vikt. Jul.)** *Grauduppen 23. XI 58. S. v. Julius (291). Gymn. in Goldingen, 74—78 Gouv.-Gymn. in Mitau. — jur. 79 I—84, grad. Stud., Cand. jur. 87. R 79 I. E 12. — 85—86 Sekr. d. Grobinschen u. 86—87 d. Doblenschen Kreisgerichts, 87—89 Sekr. d. kurl. OHofgerichts, 89—95 Präsident des Doblenschen Oberbauengerichts, seit 95 Sekr. d. kurl. Feuerversicherungsvereins in Mitau. † 14. VII 17. ∞ 03 Mary Helmsing, T. d. Apoth. in Mitau Alfred.
1210. (10608) **Hein, Nikolaus Eman.** *Libau 27. III 60. Br. v. Karl (826). 70—78 Nik.-Gymn. in Libau. — med. 79 I—91 I, 93 I, 95, 02 II—03 II, Arzt 04. R 79 II. E 91 I. R 08. — 92 Choleraarzt in d. Gouv. Nishni-Nowgorod u. Saratow, 98—02 Assist.-Arzt in Bathen (zeitw. stellv. Arzt in Preekuln, Grünhof u. Durben), 04—05 Arzt in Akmen bei Zirau, 05—08 in Libau, 08—11 in Gross-Roop, 11—19 in Wenden u. 19—24 in Riga. † 14. II 24. ∞ 04 Emilie Klatzo, T. d. Ingenieurs Eduard.
1211. (10610) **Waeber, Heinrich Jul. Wilh.** *Libau 16. I 61. S. v. Frdr. (442). Nik.-Gymn. in Libau. — jur. 79 I—81, 82—83, 85—87 I, grad. Stud. R 79 II. E 80 I. R 87 I. — 83—84 HLehrer in Posendorf. 87 Auskultant am Libauschen Stadtmagistrat, Protokollist des OHptm.-Ger. in Mitau, 87—89 Sekr. des Bauskeschen Kreisgerichts, 89—90 Sekr. des Friedensrichterplenums in Libau, 90—13 Sekr. der Krepostabteilung in Jakobstadt. † 19. X 13. ∞ 88 Leonie Schilling, T. d. Pastors in Petersburg Karl.
1212. (10611) **Bar. v. der Osten gen. Sacken, Leo Adam Karl.** *Hasenpoth 28. IV 60. S. v. Adolf a. Kaulitzen, Neffe v. Ferd. (367). 73—78 Gouv.-Gymn. in Mitau. — jur. 79 I—II, med. 80 I—87, Dr. med. 90. R 79 I. VB. ER. — 87—89 ausseretatm. Assistent an der ophthalmolog. Univ.-Klinik in Dorpat. 90—91 zu Studienzwecken in Berlin, Wien, Paris, Strassburg u. Heidelberg, 92—98 Augenarzt u. jüng. Arzt am Woludskischen Augenhospital in Moskau, 98—09 leitender Arzt an der Augenklinik des Diakonissenhauses u. prakt. Augenarzt in Mitau. † 26. V 09. ©
1213. (10623) **Bar. Roenne, Hermann Karl Joh.** *Goldingen 7. XII 57. S. v. Eugen a. Allaschen (Gött. Cur.), Vetter v. Karl (965). 68—78 Gymn. in Goldingen. — jur. 79 I. R 80 I. — Lebte 79—81 in Dorpat, 83—87 Friedensrichter des Kreisgerichts in Talsen, 87—95 Generalbevollmächtigter von Popen. † 7. VII 95 (von Wilddieben erschossen). ∞ 85 Bar. Anna v. Behr († 19), Schw. v. Diedr. (1225).

1214. (10624) **(Bar. Drachenfels, Alexander Ernst Peter.)** *Alt-Abgulten 4. IX 55. S. v. Peter (646). 72—73 Gymn. in Landsberg (Preussen), 73—77 Gymn. in Friedland (Mecklenburg), Abit. am Gouv.-Gymn. in Mitau. 77—78 Freiwilliger im Smolensker Ulanen-Reg. in Kowno. — jur. 79 I—II. R 79 I. E 12. — 80—83 Verw. v. Strasden u. 83—85 v. Suhrs, 85—88 Gen.-Bevollmächtigter v. Pillkahn, 88—09 Arrendator v. Suttin, zugleich 93—94 Bevollmächtigter v. Asuppen u. 95—02 Gen.-Bevollmächtigter v. NeuhoF (Kr. Goldingen), 93—11 Bezirkskurator d. kurl. Kreditvereins, 09—11 Bevollmächtigter v. Scheden u. 09—10 v. Asuppen, seit 11 Besitzer v. Willgahlen. † Goldingen 12. IV 15. ∞ 98 Marg. v. Versmann, T. d. Gen.-Leutn. Alex.
1215. (10630) **Bar. Bistram, Hartwig Alexander Cyprian Frommhold.** *Doblen 14. IX 59. S. v. Ad. (547). 72—77 Landesschule in Pforta, 77—78 Gouv.-Gymn. in Mitau. — oec. pol. 79 I—82. R 79 II. O. — Majoratsherr auf Waddax. 83—84 Ass. d. Tuckumschen Kreisgerichts, 99—03 mit geologischen Studien beschäftigt in Freiburg in Br., 03 Dr. phil. d. Univ. Freiburg, 03—04 Teilnehmer an e. geolog. Expedition nach Argentinien, Bolivien u. Peru. † Sessau 3. VII 05 (von Revolutionären ermordet). ©

II. Sem. 1879.

1216. (10720) **Hachfeld, Friedrich Bernh.** *Kabillen 9. IX 58. S. v. Frdr. (594). Hachfeldsche Schule in Mitau, 74—77 Stadt-Gymn. in Riga. 77—78 HLehrer in Ilsen u. 78—79 im Past. Neuenburg. — med. 79 II—85 I, Arzt. R 80 I. — 85—87 Arzt in Zabeln u. 87—19 in Mitau, zugleich 90—94 Ordinator u. 02—19 Oberarzt am kurl. Kollegium der allg. Fürsorge. 19—21 Arzt in Moderow u. 21—22 in Zachan (Pommern). † 21. VII 22. ∞ I 86 Elisabeth Bernewitz († 10). II 12 Marie Bernewitz, Töchter v. Alex. (663).
1217. (10738) **Bar. Schmysingk gen. Korff, Egon Rud. Karl. Joh. Theod. Adam.** *Gross-Gramsden 27. II 61. S. d. Majoratsh. a. Aiswicken Artur. 76—79 Nik.-Gymn. in Libau. — jur. 79 II—83 II, Cand. jur. R 80 I. E 12. R 22. — 83 Freiwilliger im Jelisawetgradschen Dragonerreg. in Grobin, 84—85 auf Reisen im Auslande, 85—87 Friedensrichter am Kreisgericht in Goldingen, 90—14 Präsident des Grobinschen Oberbauergerichts. 98—22 Majoratsh. a. Aiswicken. 15—18 Amtsvorsteher im Grobinschen Kreise. Lebte seit 20 in Neubrandenburg, zeitweilig Redakteur der «Mecklenburger Rundschau». † Dresden 7. III 30. ∞ I 91 Bar. Marg. v. Fircks, T. v. Paul a. Lesten.)
II 98 Bar. Frieda v. Nolde, T. v. Ferd. a. Kalleten.
1218. (10746) **Rehmann, Karl Adolf.** *Mitau 28. I 61. S. v. Ad. (564). Gouv.-Gymn. in Mitau, 75—79 Stadtgymn. in Riga. — jur. 79 II—85 II, Cand. jur. R 79 II. O. — 85—86 Freiwilliger im Jelisawetgradschen Dragoner-Reg. in Hasenpoth, 86—87 Auskultant am Stadt-Magistrat in Mitau, 87 Ratssekretär in Friedrichstadt u. 87—89 in Jakobstadt, 90—92 Präsident des Grobinschen u. 93—95 des Hasenpothschen Oberbauergerichts, 95—00 Bauerkommissar des Hasenpothschen Kreises. 01—06 Besitzer v. Sarraiken u. 05—06 v. Dexten, Ehrenfriedensrichter. Lebte 05—14 bildhauerisch tätig in Kassel. 14 besuchsweise in Kurland, bei Kriegsausbruch als dtsh. Reichsangehöriger 8 Mon. im Innern Russlands Zivilgefangener. 15—18 dtsh. Friedensrichter des Grobinschen Kreises. Lebt seit 18 wieder in Kassel. ∞ 93 Ida Ucke, T. d. Besitzers v. Stirnen Alexis.
1219. (10765) **Döllén, Alex. Wilhelm Nik.** *Lukna (G. Witebsk) 21. VI 61. S. v. Frdr. (404). 72—79 Gouv.-Gymn. in Riga. — jur. 79 II—85 I, grad. Stud. R 79 II. BR, Ch. — 85—86 Freiwilliger im 4. Sappeurbataillon in

Mitau. 86—90 Rechtsanwaltsgehilfe in Witebsk u. 90—92 in Riga, seit 92 vereid. Rechtsanwalt daselbst. † 10. IX 19. ∞ 88 Mary Kroeger († 04), T. d. Eisenbahning. Eugen.

1220. (10780) **(Conradi, Wilhelm Theodor.)** *Sallgalln 4. II 60. S. v. Karl (348). Gouv.-Gymn. in Mitau, 79 Gymn. in Dorpat. — jur. 79 II—85, Cand. jur. 92. R 79 II. BR, Ch, ER. E 87. — Lebte in Mitau, dann in Moskau. † Mitau 10. XI 00. ©
1221. (10790) **v. Boetticher, Theodor Ernst.** *Ebelshof bei Riga 28. XI 58. Br. v. Wilh. (1143). 68—71 Privatschule in Irmlau, 72—79 Gouv.-Gymn. in Riga. — jur. 79 II—84 I, Cand. jur. 86. R 79 II. FV, Ch, ER. — 84—85 Freiwilliger im 3. Sappeurbataillon in Riga, 85—86 Auskultant am Rigaschen Rat, als solcher Sekr.-Geh. am Landvogteigericht, 86—87 Protokollführer d. Kriminal-Deputation des Rigaschen Rats. Ging 87 zur Erlernung der russ. Sprache nach Moskau, Lehrer an e. Privat-Realschule, 88—89 Gerichtsamtskandidat am Bezirksgericht daselbst. 89 Assessor der Kriminal-Deputation des Rigaschen Rats, darauf Auskultant in d. Kanzlei des Stadtamts, 90—12 Sekr. d. Rigaschen Stadtamts, 12—13 Stadtrat u. Leiter der Stadtgüterverwaltung, 13—15 Stadthauptkollege. † 22. VIII 15. ∞ 96 Maria v. Boetticher, T. d. Rigaschen Bürgermeisters Emil.

I. Sem. 1880.

1222. (10851) **Svenson, Emil Wilh.** *Egypten 6. VIII 58. S. v. Osk. (588). 74—79 Gouv.-Gymn. in Riga. — jur. 80 I—82. R 80 I. — † als Stud. Egypten 24. VIII 82.
1223. (10890) **Seiler, Wilhelm Frdr.** *Bauske 11. II 58. S. v. Karl (562). 73—74 Adolphische Schule, 72 u. 74—79 Gouv.-Gymn. in Mitau, 79 Abit. am Kronsgymn. in Riga. — theol. 80 I, 81 II—86 II, 90, grad. Stud. R 83 I. E 84 II. R 08. — 80—81 HLehrer in Tabor u. 87 in Schloss-Randen, 92—11 Pastor in Zohden u. 11—18 in Sickeln, 18 von d. Bolschewiken vertrieben, 20 emeritiert. Lebte seit 18 in Hasenpoth. † 23. III 25. ©
1224. (10893) **Vorkampfi-Laue, Max Eduard.** *Mitau 23. VII 60. S. v. Gust. (658). Adolphische Schule u. 75—79 Gouv.-Gymn. in Mitau. — jur. 80 I—81, 82—88, 90—91, Cand. jur. 91. R 80 II. E 88 I. R 08. — 92—94 Justizamtskandidat am Bezirksgericht in Mitau, 94—97 Rechtsanwaltsgehilfe in Mitau u. 97—99 in Tuckum, 99—01 vereid. Rechtsanwalt in Tuckum u. 01—18 in Talsen. † 30. XI 18. ©
1225. (10899) **Bar. Behr, Diedrich Joh.** *Windau 15. I 60. S. d. Friedensrichters Ulrich. 74—79 Gouv.-Gymn. in Mitau. — jur. 80 I—83 II. R 80 I. E 12. R 23. — Ass. des Hasenpothischen Hptm.-Ger., 85 Examen beim kurl. OHofgericht, 85—86 Friedensrichter u. 86—89 Sekr. des Kreisgerichts in Goldingen, 90—25 Notar. publ. daselbst, 99—15 auch Sekr. des adl. Waisengerichts. † 19. VII 25. ©
1226. (10900) **(Proctor, Edmund Wilh. Ehrenfest.)** *Durben 15. IX 58. S. v. Edm. (516). 73—79 Gouv.-Gymn. in Mitau. — med. 80 I—82 I, hist. 82 I—85. R 80 I. O, FV, ER. E 93. — 87 an d. Univ. Petersburg Examen e. OLehrers d. dtsh. Spr. 87—90 OLehrer d. dtsh. Spr. am Gymn. in Tobolsk, 90—99 an d. Realschule in Kronstadt, 99—05 an d. Realschule in Nowgorod, 05—06 am Larinschen Gymn. u. an d. Realschule in Petersburg, 06—07 am Gymn. in Peterhof, 07—09 am Mayschen Gymn. u. 09—10 am 1. Kadettenkorps in Petersburg. St.-R. † 12. XII 10. ∞ 89 Anastasia Nesterenko, T. e. Postmeisters.

1227. (10901) **Blumenthal**, Karl Heinr. Edm. *Archangelsk 23. I 60. S. v. Heinr. (694). Schäfersche Schule in Durben, Nik.-Gymn. in Libau. 79 Landwirtschaftslehre in Wirgen. — med. 80 I—81 II, jur. 81 II—86 II, Cand. jur. R 82 I. — 87 Protokollist des Mitauschen OHptm.-Ger., 87—88 Sekr. d. Doblenschen Kreisgerichts, 88—89 jüng. Sekretär d. OHptm.-Ger. in Mitau, 89 Sekr. d. OHptm.-Ger. in Tuckum, 89—00 Sekr. der Krepostabteilung in Mitau. † 4. X 00. ∞ 90 Olga v. Grot, T. v. Jeannot (770).
1228. (10921) **Siegfried**, Karl Emil Adolf. *Backhusen 3. VIII 58. S. v. Emil (709). 71—79 Gouv.-Gymn. in Mitau. Stud. 79 in Petersburg Jura. — jur. 80 I—83, 84—85, Cand. jur. R 80 I. — 85 Auskultant am Stadtmagistrat in Mitau, darauf stellv. Magistratssekr. in Friedrichstadt, 85—86 Sekr. des Doblenschen Kreisgerichts in Mitau, 87—91 OHofger.-Adv. in Windau. Ging 91 nach Holland, machte dort das Staatsexamen. Prokureur am Justizdepartement in Pretoria, Advokat in Johannesburg, machte auf holländ. Seite den Burenkrieg mit, nachher wieder in Johannesburg. † (wahrscheinlich 24). ©

II. Sem. 1880.

1229. (10938) **Meyer**, Karl William. *Libau 29. I 63. S. d. Buchdruckereibesitzers Gottlieb, Neffe v. Frdr. (584). 73—80 Nik.-Gymn. in Libau. — med. 80 II—89 II, Dr. med. 90. R 81 I. — 90 Assist. am Stadt-Krankenhaus u. 91—03 Arzt in Libau, zugleich 97 Arzt am Diakonissenhaus «Bethanien» u. 00—03 Arzt der Entbindungsanstalt am Stadtkrankenhaus, 04—06 krankheitshalber in Lausanne, seit 06 Arzt in Jalta, auch Direktor eines Hospitals. ∞ 07 Charl. Ewald († 31) aus Genf.
1230. (10963) **Dohrmann**, Arved. *Mitau 8. V 60. S. d. Archivars des OHofger. Joh. 70—80 Gouv.-Gymn. in Mitau. — med. 80 II—87 I, Arzt. R 08. — 87—94 Arzt in Neugut, zugleich Brunnenarzt in Baldohn, 95 zu Studienzwecken in Berlin, 95—19 Arzt in Preekuln, in d. Okkupationszeit Grobinischer Kreisarzt, lebte 19—21 in Memel, Königsberg u. Berlin, 21—23 Arzt in Siady in Litauen, lebte seit 23 in Braunschweig, von dort aus als stellv. Arzt tätig (Pommern, Schlesien u. a.). † Uslar im Solling 7./8. V 31. ∞ 91 Einmi Orenius, T. d. Zollbeamten in Riga Ivan.
1231. (10994) (**Schack-Steffenhagen**, Ludw. Wilh. Heinrich.) *Doblen 28. III 59. S. v. Aug. (456). 70—75 Hachfeldsche bzw. Adolphische Schule u. 75—77 Gouv.-Gymn. in Mitau, erlernte in Danzig die Buchdruckerkunst, 78—80 wieder Gouv.-Gymn. — oec. pol. 80 II—81 II. R 08. E 30. — Bildete sich weiter in d. Buchdruckerkunst aus. Seit 80 Besitzer des Steffenhagenschen Fideicommisses u. der zu demselben bis 21 gehörigen Druckereien u. des Verlages unter d. Firma Joh. Frdr. Steffenhagen u. Sohn in Mitau. Verleger u. wiederholt Herausgeber dtsh. u. lett. Zeitungen, u. a. der «Mitauschen Zeitung», der «Baltischen Tageszeitung» u. in d. Okkupationszeit auch der «Zeitung für die VIII. Armee» und der «Dsintenes sinas». 86—15 Kassaführender Direktor des kurl. Gouv.-Gefängnis-Komitees, 87—99 Arrendator v. Alexandershof, 99—03 v. Siuxt u. 03—12 v. Autzenburg, 10—15 Ehrenfriedensrichter. Lebt seit 19 in Deutschland. ∞ I 84 Marie Shegalow, T. d. Obersten Peter.)(II 96 Marie Mahler, T. d. Kaufm. in Windau Edmund.
1232. (10997) **Seraphim**, Johann (John) Ernst. *Hasenpoth 20. XI 61. S. v. Theod. (565). Adolphische Schule u. Gouv.-Gymn. in Mitau. — jur. 80 II—84 I, Cand. jur. R 80 II. BR, Ch, ER. — 84 Auskultant am Hasenpothsch. OHptm.-Ger., stud. 84—85 in Berlin, 85 Auskultant am Mitauschen Stadt-

- magistrats, 85—86 Sekr. des Windauschen Stadtmagistrats, 86 Auskultant u. 86—87 Sekr. des kurl. OHofgerichts, 87—89 OHofger.-Adv. u. 90—05 vereid. Rechtsanwalt in Mitau, 86—89 auch Notar der Mitauschen Kircheninspektion. † 11. XII 05. ∞ 86 Ida Mahler († 10), Schw. v. Karl (1337).
1233. (11001) **Bar. Hahn**, Edmund Paul. *Tuckum 12. V 59. S. d. dortigen OHauptm. Theodor, eines Neffen v. Paul (66). Gymn. in Erfurt, 77—80 Gouv.-Gymn. in Mitau. — jur. 80 II—85 I, Cand. jur. R 80 II. O, BR, Ch, ER. E 12. R 22. — Absolv. d. Wehrpflicht, 86—87 Friedensrichter des Doblenschen Kreisgerichts in Mitau, zeitweilig (bis 03) auch Rechtsanwaltsgehilfe in Riga, 12—22 Direktionsrat des kurl. Kreditvereins, 22—23 Mitdirektor d. Mitauschen Genossenschaftskasse. Seit 87 Besitzer v. Sawersch (G. Kowno). † Mitau 2. III 23. ∞ 88 Gräfin Alice v. Keyserling († 25), T. v. Hugo (736).
1234. (11008) (**Bar. Stromberg**, Eugen Karl.) *Spahren 5. V 56. S. v. Eugen a. Spahren. 68—80 Gymn. in Goldingen. — jur. 80 II—81, 83. R 81 I. FV. E 84. — 84—89 Ass. d. Kreisgerichts in Friedrichstadt, 90—98 Chef der Stationen der Nikolai-Bahn Burga u. Okulowka, seit 98 Akzisebeamter in Luga, dann in Kischinew. † 15. ∞ 95 Emma Lange, T. e. Kaufm. in Stettin.
1235. (11022) (**Brasche**, Georg Gustav John.) *Libau 23. V 61. S. v. Karl (715). Kleinenbergsche Schule u. Nik.-Gymn. in Libau. — jur. 80 II—87 II, grad. Stud. R 81 II. E 83 I. — 88 Sekr.-Geh. am Vogteigericht in Libau, 88—89 Rechtsanwaltsgehilfe u. 89—18 Kaufmann u. Agent in Moskau, darauf Beamter in Berlin, lebt seit 29 in Leipzig. ∞ Wilh. Kuslap († um 26) aus Dorpat.
1236. (11024) **Liedke**, Paul Rob. Jul. *Asuppen 25. XII 55. S. d. Holzhändlers Julius. 68—80 Gymn. in Goldingen. — med. 80 II—90, Arzt. R 81 I. E 88 II. R 08. — 90 erster Assist. an d. chir. Klinik in Dorpat, 91 Assist. am Stadt-Krankenhaus in Libau, 92 Assist. an d. Wolffschen chir.-orthopäd. Klinik in Berlin, seit 93 Arzt in Libau, zugleich 93—99 Assistent, 99—03 jüng. Arzt u. 12—14 Leiter des Ambulatoriums am Stadt-Krankenhaus, 13—15 Oberarzt u. Chirurg des Roten Kreuzes. † 17. III 24. ∞ I 93 Marga Trantz († 97), T. d. Libauschen Postmeisters Alfred. II 04 Inger Andersen aus Nielstrup in Dänemark, T. v. Axel.
1237. (11025) (**Wiebeck**, Karl Ernst Wilhelm.) *Mahtern (Ugahlen) 12. IX 60. S. d. Arrend. v. Anzen Otto, Neffe v. Eug. (698). 75—79 Gymn. in Goldingen. — philol. 80 II—88 I. R 08. E 12. — 88 Examen e. wissensch. Gymn.-Lehrers. 88—91 HLehrer in Angermünde u. Katzdangen u. 92—05 in Garssen, Gulben, Stenden u. Popen, 05—09 Bibliothekar u. Reisebegleiter des Fürsten Lieven auf Pelzen, 10—11 Gesellschafter des Baron Pfeilitzer-Franck in Mitau, arbeitete 12—19 am kurl. Landesarchiv, zuletzt als Archivassistent, 19—21 in Danzig Sekretär bei d. balt. Flüchtlingsfürsorge (Danziger Balten-Komitee u. Balten-Verband Gau Danzig). Lebt seit 21 in Anzen. ©
1238. (11050) **Worms**, Bernh. Alex. Wilhelm. *Tischkowka (G. Kiew) I. II 60. S. d. Gutsverwalters Wilh., Neffe v. Adam (760). 75—80 Gouv.-Gymn. in Riga. — jur. 80 II—88, Cand. jur. R 81 I. VB. — † Dorpat 16. XI 88. ©
1239. (11054) v. **Grot**, Rudolf Wilh. *Schrunden I. I 61. S. v. Ad. (509). 75—78 Gymn. in Goldingen. 78—80 HLehrer in Diensdorff. — med. 80 II—86 II, Dr. med. 87. R 80 II. — 87—88 Assistent an d. chir. Klinik in Dorpat, 88—90 Arzt in Goldingen u. 90—19 in Mitau, 99—05 auch jüng. Arzt u. seit 06 Ordinator am Krankenhaus des Kollegiums der allg. Fürsorge, machte den russ.-jap. Krieg als Reservearzt mit. † 23. IX 19. ∞ 97 Celine Helmsing, T. d. OLehrers in Riga John.

I. Sem. 1881.

1240. (11137) **Katterfeld**, Friedrich Alb. Herm. *Schleck 15. II 61. Br. v. Karl (1022). Nik.-Gymn. in Libau, 76—80 Gouv.-Gymn. in Mitau. — med. 81 I—84 II, 86 II—87 II, Arzt. R 81 I. BR, Ch. — Stud. 85—86 in Freiburg i. Br. Medizin. 87—91 Arzt in Gross-Essern, seit 91 krankheitshalber in Davos. † 3./15. I 92. ©
1241. (11159) **Schmid**, Julius Hugo. *Mitau 20. I 62. S. d. Justizbürgermeisters Julius (Alb. Acad. 4651. Liv.), eines Vetters v. Karl (449). Gläserische Schule u. 73—80 Gouv.-Gymn. in Mitau. — jur. 81 I—86 II, Cand. jur. R 82 I. BR, Ch, ER. — 87—89 Sekr. d. Rats u. Notar. publ. in Friedrichstadt, 89—91 Justizamtskandidat am Bezirksgericht in Mitau, 91—96 Rechtsanwaltsgeh. u. 96—97 vereid. Rechtsanwalt daselbst. † Königsberg i./Pr. 31. VII 97. ©
1242. (11160) **Bar. Stackelberg**, Nikolai Karl Frdr. Wilh. Adolf. *Marren 4. XII 61. S. d. Senateurs Alex. 74—75 Gymn. in Stuttgart, 75—76 Adolphische Schule u. 76—79 Gouv.-Gymn. in Mitau. Stud. 80 II in Petersburg Jura. — jur. 81 I—86 II, Cand. jur. R 81 I. E 13. R 22. — 87 Kandidat am Pressedepartement des Senats, bis 90 diesem Depart. zugezählt, stud. 87—89 am Romanistischen Institut in Berlin, 90—91 Kandidat und darauf Sekr.-Geh. am Appellhofe in Moskau, 91—93 Stadtrichter in Rshew, 93—94 Glied des Bezirksgerichts in Sumy, 94 in Saratow, 94—97 in Kischinew und 97—03 in Odessa, 03—08 Glied des Appellhofes in Odessa, 08—17 Gehilfe des Obeiprokurors des Zivilkassationsdepartements des Senats in Petersburg, 13—17 auch Glied des Konseils des Justizministeriums, 17 Senator des Zivil-Kassationsdepartements. 10—17 Kammerherr. Geh.-Rat. Lebte 18—21 in d. Ukraine, erst auf d. Gute s. Frau, dann in Gefängnissen, zuletzt Arbeiter in Zuckerfabriken. 21—22 Juriskonsult der lettland. Gesandtschaft in Moskau u. Beamter d. lettland. Aussenministeriums, 23—25 vereid. Rechtsanwalt in Riga u. seit 25 in Mitau. ∞ 93 Marie v. Loretz-Eblin († 21), T. d. Gutsbes. im Gouv. Charkow Adolf.
1243. (11164) **Zoepffel**, Wilhelm Rob. Aug.) *Mitau 18. III 61. S. v. Wilh. (713). 72—76 Adolphische Schule u. 76—80 Gouv.-Gymn. in Mitau. — jur. 81 I—86 II, grad. Stud. R 81 I. VB. E 87 I. — 87 Auskultant am kurl. OHofger., 88 Beamter der «russ. Feuerversich.-Gesellschaft v. J. 1867» in Petersburg, 88—89 HLehrer im Gouv. Moskau, 89—92 Gerichtsamtskandidat am Bezirksgericht in Woronesh, dann Lehrer der dtsh. Sprache daselbst. 94 in Charkow Examen e. OLehrers d. dtsh. Spr. 94—97 OLehrer d. dtsh. Spr. an e. Kommerzschule in Charkow, 98—05 am Kadettenkorps in Woronesh u. 05—13 am 1. Kadettenkorps u. am Alexander-Kadettenkorps in Petersburg, 10—13 zugleich Lektor d. dtsh. Spr. am Pagenkorps. † 13. I 13. ∞ I 97 Agnes Graf († 00). II 03 Hulda Reinfahrt.
1244. (11167) **Rochlitz**, Karl Wilh. *Schwethof 30. VIII 62. S. d. Oberförsters in Kursieten Paul, Neffe v. Wilh. (533). Gouv.-Gymn. in Mitau. — jur. 81 I—86, Cand. jur. R 81 I. BR, KV, Ch. — 86 Rats-Auskultant in Mitau, 86—87 Rats-Sekretär in Jakobstadt, 87—90 Syndikus der Univ. Dorpat, 90—96 Notar. publ. in Fellin. † 12. V 96. ©
1245. (11169) **Bar. Bistram**, Paul Karl Theod. Frommh. Theophil. *Mitau 9. XII 61. S. v. Ad. (547). 75—79 Landesschule in Pforta, 79—80 Gouv.-Gymn. in Mitau. — jur. 81 I—85 II, grad. Stud. R 81 I. E 12. R 26. — 86—88 Ass. d. Doblenschen Kreisger. in Mitau, 88—08 Arrend. v. Irlmlau, 03—06 Ökonomiedirektor der kurl. Ritterschaftsgüter, 05—24 Majoratsherr auf Waddax. 07—14 Ehrenfriedensrichter, residierender Kreismarschall, 19 welt. Beisitzer des kurl. Konsistoriums. Lebte seit 19 in Rostock.

- † 1. VI 31. ∞ 88 Bar. Martha v. Bistram, T. d. resid. Kreismarschalls Karl a. Mescheneeken.
1246. (11174) **Wagner**, Karl Johannes. *Nerft 14. V 61. S. v. Otto (590). 75—79 Gymn. in Dorpat. 79—80 HLehrer im Pastorat Buschhof. — jur. 81 I—87, grad. Stud. R 81 II. O. — 87—88 Protokollist d. OHptm.-Ger. u. 88—89 Sekr. d. Doblenschen Kreisgerichts in Mitau, 90—94 Rechtsanwalt in Zabeln. † Leipzig 18. IV 94. ©
1247. (11175) **Meyer**, Ludwig Joh. *Erwahlen 25. V 62. S. d. Volksschullehrers Johannes. Adolphische Schule u. Gouv.-Gymn. in Mitau. — theol. 81 I—87 I, Cand. theol. 88. R 81 I. — 87—88 Pastor-Adj. in Stenden, 88—89 studienhalber in Deutschland, 90 Pastor-Vik. in Landsen. Lebte 91—92 krankheitshalber in Görbersdorf (Schlesien) u. 92—96 in Erwahlen. † 22. V 96. ∞ 94 Johanna (Anna) Tiling († 97), T. v. Karl (608).
1248. (11190) (**Bar. v. der Osten** gen. **Sacken**, Otto Anton.) *Mitau 15. VII 60. S. d. Kassiers d. kurl. Kreditvereins Artur a. Bredenfeld (Alb. Acad. 5459). Gläserische Schule u. 74—77 Gouv.-Gymn. in Mitau, 77—80 Gymn. in Goldingen. — jur. 81 I—86 I. R 08. E 12. — Lebte 86—87 krankheitshalber in Freiburg i. Br., 88—89 Ass. d. Hptm.-Ger. in Hasenpoth, 91—07 Besitzer v. Bredenfeld-Sismen. Lebte seit 07 in Mitau. 96—10 Ehrenfriedensrichter. † 22. III 19 (von den Bolschewiken ermordet). ©
1249. (11202) **Stavenhagen**, Karl Georg Ehrenfried. * Strandhof 23. VIII 54. S. v. Karl (540). 68—73 Gymn. in Goldingen. Stud. 74/75 in Leipzig, 75 in Tübingen u. 75/76—77 in München klass. u. germ. Philologie, 78—79 HLehrer in Goldingen, 80 Lehrer am Gymn. in Arensburg. — philol. 81 I—82. R 81 II. — 83—85 Inspektor der Kreisschule in Tuckum, 85—89 OLehrer am Gouv.-Gymn. in Mitau, 87—95 Vorsteher e. Knabenschule daselbst, 96—06 Redakteur der «Düna-Zeitung» in Riga, 06—08 Redakteur der «Balt. Tageszeitung» in Mitau, 07—10 OLehrer d. alten Spr. an der Landesschule, 10—14 Direktor der Mitauschen Bürgerschule u. Geschäftsführer des Vereins der Deutschen in Kurland, 15—18 Redakteur der «Mitauschen Zeitung» und der «Zeitung der X. Armee» u. 18—19 der «Mitauschen Nachrichten» u. der «Kurländ. Zeitung», 14—19 auch Glied der Mitauschen Stadtparkasse, 19—20 Leiter des Pressebüros des Bundes der Landwirte in Berlin. Lebte seitdem in Greilsberg bei Regensburg. Verfasser von Dramen u. Erzählungen aus d. balt. Leben. † 17. X 23. ∞ 82 Julie Worms, T. v. Frdr. (614).
1250. (11203) (**Graf Medem**, Paul Heinr. Peter Theod.) *Strocken 18. IV 60. S. d. Ehrenritters des Johanniterordens Theodor (Gött. Cur.), Neffe v. Joh. (638). Gymn. in Goldingen u. Gouv.-Gymn. in Mitau. Stud. 80 in Leipzig polit. Ökonomie u. 81 in Petersburg Jura. — jur. 81 I—83. R 81 II. E 82 I. — Majoratsherr auf Gross-Elley. Ehrenfriedensrichter, 12—19 resid. Kreismarschall. Lebt in Dresden. ∞ 87 Fürstin Helene v. Lieven, T. v. Nik. a. Fockenhof.

II. Sem. 1881.

1251. (11221) **Jacobson**, August Frdr. *Zirau 4. II 61. S. d. Hasenpothschen Gefängnischefs Julius. Kreissch. in Hasenpoth, 74—81 Gymn. in Goldingen. — med. 81 II—84 I, jur. 85 I—87 I. R 82 I. FV. E 85 I. R 08. — 88—89 Beamter der Filiale der Rigaer Kommerzbank in Libau, 90—94 zur Erlernung der Land- und Forstwirtschaft in den Gouv. Kiew, Smolensk u. Jekaterinoslaw, 94—00 Förster in Orlik (G. Kursk) u. 00—06 in Smela (G. Kiew), 06—18 Oberverwalter der Güter des Grafen Bobrinski in Orlik. Lebte seitdem stellenlos daselbst. † 23. V 24. ©

1252. (11289) **(Bar. Foelkersam, Armin Konr. Magn.)** *Riga 4. IV 61. Br. v. Ham. (1126). Stadt-Gymn. in Riga, 74—77 Rochlitzsches Pensionat in Kursieten, 77—81 Nik.-Gymn. in Libau. — jur. 81 II—86 II, grad. Stud. R 81 II. O, BR, ER, Ch. E 13. — 87—89 Beamter in der gesetzgebenden Abteilung des Justizministeriums in Petersburg, 89—91 Beamter zu bes. Aufträgen beim Generalgouverneur des Kaukasus in Tiflis, nahm als solcher 90 an e. wissensch. Expedition in den Westkaukasus (Abchasien) teil, Bereiste 91—93 Deutschl., Östr., Frankr., Spanien u. Italien, 93—03 Besitzer v. Warwen u. 99—00 v. Zennhof, 94—02 Genealogen-Kommissar d. kurl. Ritterschaft, 02—17 erst Konservator, dann Oberkonservator u. stellv. Dir. der Kais. Eremitage in Petersburg. Kammerherr. Verfasser v. genealog., herald. u. kunstgeschichtl. Abhandlungen. † Borga (Finnl.) 7./20. XII 17. ∞ I Sophie v. Ettliger, T. d. kaiserl. Leibarztes Dr. med. Wilh.)((s. P. Neander, 1488). II 12 Anna Manzewitsch, T. v. Nikiphor.
1253. (11332) **Tittelbach, Edmund Eduard** Chrn. *Gailhof 30. VII 59. Br. v. Werner (1201). 70—74 Gouv.-Gymn. u. 74—76 Adolphische Schule in Mitau, 77—81 Gymn. in Goldingen. — jur. 81 II—85. R 81 II. — 86—88 HLehrer in Briagol (G. Kowno), 89—07 Bevollmächtigter d. väterl. Gutes Krussat-Drogen, 06—08 Bezirkskurator d. kurl. Feuerversich.-Vereins in Mescheneken. † Mitau 27. III 08. ©
1254. (11333) **Bar. Fircks, Julius Alex.** Eberh. Herm. *Kalwen 17. IV 61. Br. v. Paul (1174). Schule des Dr. Busch in Garrick, Nik.-Gymn. in Libau. — jur. 81 II—84 II. R 83 I. — 86—89 Friedensrichter des Hasenpothschen Kreisgerichts, 90—96 Feuerversich.-Agent in Hasenpoth, 97—01 Beamter an d. elektr. Bahn in Libau, Assekuranzbeamter in Moskau, lebte in Rudbahren. † Libau 6. VI 10. ∞ 86 Antonie v. Jacunski, T. d. Stabskap. Anton.
1255. (11334) **Grüner, Edward Gust. Karl.** *Subbath 19. V 60. S. d. Pastors Gustav (Alb. Acad. 3802), eines Veters v. Karl (657). 75—81 Gouv.-Gymn. in Mitau. — theol. 81 II—86 II, grad. Stud. R 82 I. — 87 Pastor-Adj. in Barbern u. 87—88 in Erwahlen, 88—10 Pastor in Appricken u. 10—27 in Neuermühlen, 28—29 Pfarrer in Willenberg (Ost-Preussen), seit 29 Pfarrer in Inse (Ost-Preussen). ∞ 88 Viktoria Berthé, T. d. Oberzensors in Petersburg Nikolai.
1256. (11335) **Kupifer, Wilhelm Georg** Theod. *Mitau 1. IV 63. S. v. Theod. (780). 73—76 Adolphische Schule u. 77—81 Gouv.-Gymn. in Mitau. — theol. 81 II—86 II, grad. Stud. R 82 I. KV. — Erhielt 86 d. Reisestipend. der Curonia u. stud. 86—87 in Erlangen u. 87 in Göttingen. 87 Exam. e. OLehrers d. Religion. 87—96 OLehrer d. Relig. am Gouv.-Gymn. in Reval, 88—92 auch an d. Ritter- u. Domschule, 96—98 Pastor-Adj. in Angermünde, 98—21 Pastor in Schleck, 19 (Mai bis Juli) Pastor-Diak. in Greig im Vogtlande, seit 21 Pastor d. dtsh. Gem. in Frauenburg u. Direktor der dortigen dtsh. Grundschule, 22—30 auch Vikar in Luttringen, seit 32 auch Propst d. dtsh. Gemeinden des Sprengels Kurland. — ∞ 98 Elsbeth v. Nottbeck, T. d. Revidenten am estländ. Kontrollhofe Eduard.
1257. (11337) **Conradi, Hermann** Karl. *Petersburg 6. V 60. S. d. Konsulenten Cand. jur. Hermann, Nefte v. Karl (348). 70—81 Maysches Privatgymn. in Petersburg. — oec. 81 II—85 I, grad. Stud. R 82 I. — 85—88 Landwirt in Schorstädt, 88—11 Besitzer von Schorstädt, Bezirkskurator des kurl. Kreditvereins. † Mitau 21. II 11. ∞ 90 Jenni Melville, Schw. v. John (1469).
1258. (11338) **Bar. v. der Recke, Thies** Karl Georg Max. *Plonjan (G. Kowno) 5. III 60. S. v. Wilh. a. Weiss-Plonjan, Vetter v. Thies (1110). 70—74 Pension im Pastorat Nerft, 74—81 Gouv.-Gymn. in Mitau. — jur., chem., oec. 81 II—85 I. R 81 II. — 85—86 Landwirtschaftspraktikant in Schwanen-

burg, seit 86 Besitzer von Schaffgötty (G. Kowno). † 26. X 04 (ermordet).
∞ I 86 Bar. Helene v. Heyking, T. v. Julius a. Galten.)((∞ Landwirt
Bar. Theod. v. Heyking, † 30,)(06.) II 93 Elise v. Sydow († 05), T. v.
Felix a. Beyditten (Ostpreussen).

1259. (11339) **Bienemann v. Bienenstamm**, Vitalis. * Libau 14. III 60. S. d. Ulanenritt. Eduard. Zincksche Schule in Riga, 72—79 Nik.-Gymn. in Libau. Stud. 80 in Petersburg Jura. — jur. 81 II—87 I, Cand. jur. 88. R 08. E 12. R 22. — 88—89 Auskultant am Libauschen Stadtmagistrat, 89—15 Sekr. des Waisengerichts in Libau, zugleich 03—13 Sekr. d. Kirchenrats u. 03—27 Direktor d. Libauschen Spar- u. Vorschusskasse, 18—21 Glied u. 21—28 Vizepräsident des Bezirksgerichts in Libau. † Oeynhaus 8. X 28. ©
1260. (11341) **Grosswald**, Bernh. Konstantin.) * Riga 5. I 58. S. d. Kaufm. Joh. Gouv.-Gymn. in Riga. — med. 81 II—82, chem. 82—83 I. Ft 82 II. E 84 II. — 93—96 Zahnarzt in Riga u. seit 96 in Moskau. † Ende IX 01.
1261. (11342) **Hillner**, Artur Jul. Ulr. * Angermünde 4. III 60. S. v. Ulr. (612). 74—80 Gouv.-Gymn. in Mitau. — theol. 81 II—83, oec. pol. 84—90 I, grad. Stud. R 81 II. — Lebte 91—92 zwecks Erlernung d. russ. Spr. in Rshew (G. Twer), 92—94 zuerst Erzieher am Asyl des Vereins d. dtsh. Reichsangehörigen, dann Eisenbahnbeamter in Petersburg, 94—02 Beamter an d. Reichsbank in Petersburg, 02—11 Kassierer an d. Filiale d. Reichsbank in Windau, 11—13 im Kontor v. Mayer u. Co. in Reval angestellt, 13—14 Beamter am Börsenkomitee in Windau. Lebte daselbst. † 26. IX 26. ∞ 09 Martha Hillner geb. Mayer (s. 1173).
1262. (11353) **Schmid**, Georg Richard.) * Mitau 28. II 64. Br. v. Julius (1241). Gläusersche Schule u. Gouv.-Gymn. in Mitau. — jur. 81 II—87 II, cand. jur. R 08. E 12. — 88 Auskultant am Mitauschen Stadtmagistrat, 89 Protokollist des Mitauschen OHptm.-Gerichts, 89—90 Präsident des Oberbauerggerichts in Tuckum, 90—97 Gehilfe des Stadtsekretärs u. 97—15 Stadtsekretär in Mitau. † 1. X 15. ∞ 14 Alice Lampp († 22), T. d. Fabrikanten in Mitau Ferdinand.
1263. (11357) **Bar. Grotthuss**, Walter Ernst Jakob.) * Lambertshof 29. VIII 61. Br. v. Karl (1207). Dannenbergsche Schule u. 72—81 Gouv.-Gymn. in Mitau. — jur. 81 II—86 II, grad. Stud. R 82 I. E 12. — Seit 76 Besitzer von Garrosen. 12—17 Gehilfe des Obereinnehmers u. 17—18 Obereinnehmer der kurl. Ritterschaft. † Riga 22. IX 18. ∞ 87 Jenni v. Villebois, T. d. Bildhauers Franz.
1264. (11358) **Bar. Fircks**, Eduard Ludw. Rud. * Rettingen (G. Kowno) 4. II 63. S. v. Karl a. Réttingen, einem Vetter v. Julius (s. 1174). 73—81 Gouv.-Gymn. in Mitau. — jur. 81 II—86. R 81 II. BR, Ch, ER. — Stud. 87 in Giessen u. 87—90 in Strassburg Geschichte. Lebte seit 90 in Mitau, seit 94 kurl. Rittersch.-Archivar u. Bearbeiter d. «Kurl. Güterchroniken», 96—98 auch Vorsitzender der Genealog. Gesellsch. der Ostseeprovinzen u. Redakteur des Jahrbuchs für Genealogie, Heraldik u. Sphragistik. Verfasser wertvoller Arbeiten zur kurl. Adels- u. Gütergeschichte. † Suhrs 19. VIII 11. ©
1265. (11359) **Bar. Heyking**, Alfons Jul. Magn. * Mitau 16. IX 60. S. v. Alf. (677). 76—81 Landesgymn. in Fellin. — jur. 81 II—85 I, Cand. jur. 84 gold. Preismed. R 81 II. E 13. R 22. — Stud. 85 im Demidowschen Lyzeum in Jaroslaw u. 86 in Paris, Leipziger Dr. phil. 87—90 Attaché u. nach beendeten diplomat. Examen 90—92 Geschäftsführer der 2. Expedition der Kanzlei des Aussenministeriums in Petersburg, 92—97 Vize-Konsul in Neapel, 97—99 Vize-Konsul in Berlin, 99—08 Konsul in New-Castle o. T., 08—17 Generalkonsul in London, lebte seit 21 in Genf, vertrat beim

- Völkerbund enteignete dtsh. Grossgrundbesitzer. Verfasser v. völkerrechtl. Arbeiten. † Dresden 19. IV 30. ∞ I 90 Bar. Gabriele v. Rosen († 27), T. d. estländ. Landrats Konstantin a. Mehntack.)((∞ 05 Ernst Leibert, Rechtsanwalt in Wesenberg). II 17 Katharina Leefe-Robinson.
1266. (11364) (**Brasche**, Paul Karl Eugen.) *Zirau 18. II 59. S. v. Alb. (671). Gouv.-Gymn. u. Adolphische Schule in Mitau, 77—81 Gymn. in Goldingen. — med. 81 II—91, Arzt. R 82 II. E 88 I. R 90 I. E 96. — 91 stellv. Arzt in Livland, 92—95 Militärarzt in Wladiwostok, darauf Flottenarzt u. jetzt Fabriksarzt daselbst. ∞ (um 07) Boguslawa Mateus aus Östreich, T. d. Restaurantbesitzers Theodor.
1267. (11371) (**Bar. v. der Osten** gen. **Sacken**, Adam Lydius Maximilian.) *Appussen 6. IV 63. Br. v. Frdr. (1151). 75—80 Gymn. in Goldingen. —jur. 81 II—86 II, grad. Stud. R 82 I. E 12. — 87 Ass. d. Kreisgerichts u. 87—89 Ass. d. OHptm.-Ger. in Goldingen, 90—99 Sekr. u. 99—05 Präsident d. adl. Waisengerichts daselbst, 99—05 Goldingenscher Kreismarschall. Ehrenfriedensrichter. Lebte seit 05 in Berlin, Beamter e. Arbeitsvermittlungs-Aktienges. † 11. I 25. ∞ 99 Bar. Elis. v. Hahn, T. v. Alexander.
1268. (11373) (**Bar. Hahn**, Kuno Frdr.) *Linden 3. X 61. Br. v. Ad. (1150). Zincksche Schule u. 77—81 Gouv.-Gymn. in Riga. — oec. pol. 81 II—82 II, jur. 83—86 II, Cand. jur. R 81 II. BR, Ch, ER. E 13. — 86—87 Freiwilliger im Nowgoroder Dragonerreg. in Sumy (G. Charkow). Stud. 89 in Halle Landwirtschaft. Seit 91 Besitzer v. Weiss-Plonjan u. seit 13 auch v. Gr.-Wirben. Lebte seit 12 in Freiburg in Br. 16—17 resid. Kreismarschall. † Berlin 14. XII 18. ∞ I 93 Bar. Marie v. Fircks († 95), T. d. Majorats-herrn a. Nurmhusen Otto. II 99 Bar. Irmgard v. Fircks, T. v. Ernst a. Gr.-Wirben.

I. Sem. 1882.

1269. (11482) **Demme**, Karl Hans Wilhelm. *Alt-Sehren 16. IX 60. S. v. Karl (653). 72—81 Gouv.-Gymn. in Riga. — med. 82 I—89 II, Dr. med. 90. R 82 II. ER, Ch. — Erhielt 91 d. Reisestip. d. Curonia u. stud. in Berlin. 90—91 u. 92—95 Arzt in Alt-Kalzenau u. seit 95 in Riga; 05—06 während d. russ.-jap. Krieges Ordinator in Chabarowsk, dann in Wladiwostok; 14 älterer Arzt am 336. fliegenden Feldlazarett auf d. russ.-östr. Kriegsschauplatz, als Kriegsgefangener in Boldogaszony (Ungarn) ärztlich tätig. † 24. I 15. ©
1270. (11483) **Becker**, Theodor Adolf. *Piltzen 6. IV 64. S. v. Bernh. (613). 77—80 Gymn. in Goldingen. 80—81 HLehrer im Pastorat Kursieten. — theol. 82 I—86 II, Cand. theol. R 82 I. — 87 Examen e. OLehrers d. Relig. 87—89 OLehrer d. Relig. am Nik.-Gymn. in Libau, 89—20 Pastor in Frauenburg, 05—19 geistl. Assessor d. kurl. Konsistoriums, 09—20 Propst der Goldingenschen Diözese, 19 stellv. kurl. Generalsuperintendent, 19—20 Vize-Präsident des kurl. Konsistoriums für die dtsh. Gemeinden, seit 21 Pastor zu St. Trinitatis in Mitau, bediente 21—29 auch die Johannis-Gemeinde, seit 22 auch Propst der dtsh. Gemeinden des Sprengels Semgallen u. Glied der dtsh. Abteilung des Oberkirchenrats in Riga. ∞ 91 Alexandrine Czernay, T. v. Hugo (831).
1271. (11484) **Bar. Klopmann**, Georg Frdr. Eduard Otto. *Puttnen 21. IV 60. S. v. Edmund a. Puttnen, Nefte v. Frdr. (227). 75—81 Gouv.-Gymn. in Mitau. 81 Freiwilliger im Jelisawetgradschen Husarenreg. in Hasenpoth. — jur. 82 I—87, grad. Stud. R 82 I. O. — 87 Ass. d. Grobinschen Hptm.-Ger., 88 Ass. d. Hasenpothschen OHptm.-Ger., 88—93 jüing. Kreischefsgeh. in Bauske, seit 93 Besitzer v. Danszogol (Litauen). Lebte seit 93 in Mitau.

- † 19. XII 96. ∞ 87 Bar. Alice v. d. Brincken († 03), Schw. v. Eugen (1297).
1272. (11485) **Sternberg**, Ernst Andr. Eugen. *Goldingen 21. VIII 59. S. d. aus Braunschweig eingewand. Kaufm. Gustav. Medersche Schule u. 71—79 Gymn. in Goldingen. 80—81 HLehrer in Pilten u. Ohseln. — hist. 82 I—85, 87—88 II, grad. Stud. R 08. — 85—87 HLehrer in Estland u. 90 in Charkow, 91 journalistisch tätig an d. «St. Petersburger Zeitung», bestand an d. Univ. d. Examen e. OLehrers d. dtsh. Sprache. 92—18 OLehrer am Privatgymn. May in Petersburg, zugleich 93—97 Lektor d. dtsh. Spr. an den weibl. Handelskursen der Frau Iwaschengowa, 97—18 OLehrer am 1. Kadettenkorps, 08—18 an d. Pauls-Kriegsschule, 11—14 an d. Wladimirkriegsschule, 13—17 am Elisabeth-Institut u. 15—18 an d. Petri-Kirchenschule. St.-R. 18 Direktor d. dtsh. Mittelschule in Marienburg, 19 (Jan. u. Febr.) in Riga im Gefängnis der Bolschewiken, 19—28 Lehrer an d. dtsh. Grundschule in Wenden u. am lett. Gymn. in Birkenruh. Lebt seit 28 pensioniert in Birkenruh. ∞ 01 Alice Martinewsky, T. d. Bäckerm. in Mitau Heinr.
1273. (11486) **Reichmann**, August Chr. Hugo. *Mitau 29. III 61. S. d. Kaufm. Chr. Dannenbergsche Schule u. Gouv.-Gymn. in Mitau, Nik.-Gymn. in Libau. — med., oec. pol. 82 I—88. R 84 II. — 90—92 Fabrikbesitzer in Riga, 93 HLehrer, 94—00 Buchhalter in Riga. † 24. XI 00. ©
1274. (11487) **Zoepffel**, Viktor Rich. Ferd.. *Mitau 2. V 62. S. v. Wilh. (713). 73—77 Adolphische Schule u. 77—81 Gouv.-Gymn. in Mitau. — med. 82 I—88 II, Arzt, Dr. med. 93. R 83 I. — 89—91 Assistenzarzt am Stadt-krankenhaus in Riga, 91—99 Arzt in Gross-Essern. 99—00 u. später wiederholt zu Studienzwecken in Deutschland. Seit 00 Arzt in Libau, 13—19 auch Oberarzt des Stadtkrankenhauses, 12—14 Stadtrat. Verfasser v. fachwissensch. Abhandlungen (innere Medizin). † 18. IX 27. ©
1275. (11488) **Ullmann**, Julius Renuus. *Mitau 8. VIII 62. Br. v. Theod. (1153). 73—76 Gouv.-Gymn. in Mitau, 77—81 Landesgymn. in Fellin. — med. 82 I—II, jur. 83 I—90 II, grad. Stud. R 82 II. — Gerichtsamt-kandidat am Mitauschen Bezirksgericht, Privatanwalt in Windau. Seit 94 geisteskrank. † Mitau 3. XII 29. ©
1276. (11489) **Seraphim**, Aug. Ernst Wilh. *Mitau 11. VII 62. S. v. Ferd. (665). Adolphische Schule u. 77—81 Gouv.-Gymn. in Mitau. — hist. 82 I—86 II, Cand. hist. R 82 II. O, BR, Ch. — 86 Examen e. OLehres d. hist. Wissensch. 86—92 OLehrer der Geschichte am Landesgymn. in Fellin, 92—96 Redakteur u. 96—09 Chefredakteur der «Düna-Zeitung» in Riga, 09—15 Chefredakteur des «Rigaer Tageblattes», entfaltete zugleich eine rege gemeinnützige Tätigkeit, vor allem bei d. Begründung des Deutschen Vereins. 15—17 nach Sibirien verbannt (Krasnojarsk, Irkutsk, Jenisseisk), 17—18 in Dorpat, Herausgeber u. Chefredakteur der «Dorpater Zeitung», Febr. bis Mai 18 von d. Bolschewiken nach Krasnojarsk verschleppt, 18 während d. dtsh. Okkupation Pressevertreter d. A. O. K. VIII in Dorpat, Okt. 18 bis Jan. 19 Chefredakteur der «Rigaschen Zeitung», 19 in Libau Presseleiter u. Werbeoffizier der Balt. Landeswehr, Mai bis Juli 19 wieder Chefredakteur der «Rigaschen Zeitung», 19—30 Redakteur für Ostpolitik an d. «Königsberger Allgem. Zeitung», seitdem in Königsberg Vertreter d. «Dtsch. Tageszeitung» u. d. «Dtsch. Allgem. Zeitung» für Ostpr. Verfasser der «Geschichte Liv-, Est- und Kurlands» u. zahlreicher Abhandlungen zur balt. Geschichte, veröffentlichte auch persönl. Erinnerungen aus d. letzten Zaren- u. d. Bolschewikenzeit. 95 v. d. Univ. Leipzig ohne persönl. Promotion zum Dr. phil. ernannt, korresp. Mitglied d. Felliner

- u. d. Estländ. Literär. Gesellschaft, Inhaber der Ehrenplakette des VDA.
∞ 92 Sophie Wegener, T. v. Robert a. Teilitz.
1277. (11490) (**Barschuk**, Alex. Adolf Gregor.) *Backhusen 21. IX 63. Br. v. Jeannot (1121). Nik.-Gymn. in Libau. — jur. 82 I—87 II. R 82 II. E 85 II. — Lebte bei s. Bruder in Backhusen. † 25. I 93. ©
1278. (11503) **Bar. v. der Osten** gen. **Sacken**, Gustav Karl Otto. *Dondangen 8. XI 61. Br. v. Chrn. (1199). 72—78 Vitzthumsches Gymn. in Dresden, 79—81 Gouv.-Gymn. in Mitau. — jur. 82 I—87 II, grad. Stud. R 82 II. — 87—89 Assessor des Kreisgerichts u. 90—02 Notar. publ. in Talsen, 02—12 Bauerkommissar daselbst, Ehrenfriedensrichter. † 11. VIII 12. ∞ 88 Gräfin Eleonore zu Castell-Rüdenhausen, T. v. Kuno.
1279. (11504) **Bar. Lieven**, Aug. Eduard Parcival. *Neu-Sahten 13. XII 60. S. d. Akzisebezirksinsp. Eduard a. Neu-Sahten (Alb. Acad. 3605), Nefte v. Ad. (589). Adolphische Schule u. 77—81 Gouv.-Gymn. in Mitau. — zool., med. 82 I—91 I, Dr. med. 93. R 82 I. KV, VB, ER, Ch. E 88 I. R 88 I. — 92 stellv. Arzt in Alt-Kalzenau. 93—94 u. 97 zu Studienzwecken in Berlin. 94—97 Assistenzarzt an d. Irrenanstalt Rotenberg bei Riga, 97—00 Arzt in Riga, 00—26 zweiter Arzt an d. Irrenanstalt Rotenberg. † 18. VI 26. ©
1280. (11505) (**Bar. Grotthuss**, Friedrich Jul. Karl.) *Spahren 20. IV 61. S. v. Karl a. Spahren (Alb. Acad. 5951; Balte), Nefte v. Rud. (643). 73—81 Gouv.-Gymn. in Mitau. — jur. 82 I—88 II, grad. Stud. R 82 II. ER, Ch. E 88 I. R 08. E 12. — 89 Sekr. d. Kreisgerichts u. 90—91 Advokat in Windau, 91—05 Generalbevollmächtigter von Dondangen, 06—17 örtl. Kreismarschall in Goldingen, zugleich Vorsitzender des Schulkollegiums des Landesgymn., Präsident des Waisengerichts, Ehrenfriedensrichter, 17—19 resid. Kreismarschall in Mitau. † Riga 26. III 19 (im Zentralgefängnis von d. Bolschewiken ermordet). ∞ 98 Bar. Angèle v. Fircks, T. v. Otto a. Pedwahlen.
1281. (11510) (**Graf Keyserling**, Otto Alex. Herm.) *Malguschen (G. Kowno) 16. I 62. S. v. Karl (648). Dannenbergsche Schule u. Gouv.-Gymn. in Mitau. — med., zool., oec. pol. 82 I—86 II, grad. Stud. R 82 II. E 12. — 87 Freiwilliger im 4. Leib-Drägerreg. in Wilna. 90—00 Besitzer v. Josefowo (G. Kowno), 00 bis ca. 13 v. Zennhof u. Wolgund u. seit 16 v. Donnerhof. 12—15 Beisitzer d. adl. Waisengerichts in Mitau, Ehrenfriedensrichter. Lebte seit 19 in Deutschland. † Weimar 21. III 21. ∞ 90 Bar. Martha v. d. Brüggem, T. v. Ernst a. Stenden.
1282. (11518) **Graf Keyserling**, Karl Heinr. Theophil Alfred. *Poniewiesch 13. V 61. S. v. Hugo (736). 75—76 Gouv.-Gymn. in Mitau, 76—81 Gymn. in Jena, Abit. in Brünn u. am Gouv.-Gymn. in Mitau. — jur. 82 I—83, oec. pol. 83 I—85, 86—87, grad. Stud. R 82 II. E 13. R 23. — Beamter im Finanzministerium in Petersburg, 87—91 Beamter zu besonderen Aufträgen beim Gen.-Gouv. des Amur-Gebietes (88—89 stellv. Leiter der Zwangsarbeiten in Nertschinsk, 89—90 u. wieder 91 zur Feststellung der wirtschaftl. Lage u. kulturellen Zustände der Jagd- u. Nomadenvölker in Transbaikalien u. der Mongolei, 90 Reisen als Chef der Reisekanzlei des Gen.-Gouv. nach Sachalin, Kamtschatka u. den Kommandeur-Inseln, begleitete 91 in d. Suite des Gen.-Gouv. den Thronfolger auf dessen Reise durch das Amurgebiet), 92—97 Beamter in d. Hauptverwaltung der Anstalten der Kaiserin Maria, als solcher Chef der Kanzlei des Vormundschaftsrates der Smolna-Institute. Besitzer v. Alexandrowka (Kr. Zarskoje Selo), 97—00 Glied u. 00—14 Vorsitzender der Zarskoseloer Semstwo, 04 zur Verteilung von Liebesgaben der Kaiserin nach Mukden u. Laojan abkommandiert, 06 im Auftrage des Grossfürsten Nikolai Nikolajewitsch in China u. Japan zur Übergabe von Goldlager-Konzessionen auf d. Halbinsel Kwantung an

eine amerik. Kompagnie (Rockefeller). 13—14 Vorsitzender der kais.-russ. Fischzucht- u. Fischereigesellschaft, 14 als Glied der Petersburger Gouv.-Landschaft in Moskau im Allruss. Semstwo- u. Städteverbände tätig. 15—17 in West- u. Ostsibirien Bevollmächtigter des Prinzen von Oldenburg für die Versorgung der Militärhospitäler. 97 Kammerjunker, 12 Kammerherr, Wirkl. St.-R. Siedelte 17 nach Ausbruch der Revolution nach Barnaul über, 19—20 im Bolschewikengefängnis in Tjumen. Lebte 21—23 in Mitau, Estl. u. Deutschl., seit 23 in Malguschen. ∞ 92 Bar. Kath. v. Maydell († 20), T. d. estl. Ritterschaftshauptmanns Eduard a. Pastfer.

II. Sem. 1882.

1283. (11625) **Lichtenstein**, Viktor Emil Will. *Hasenpoth 29.III 64. S. d. Apothekers Karl (Alb. Acad. 5812), Nefte v. Anton (678). 73—78 Adolphische Schule u. 78—82 Gouv.-Gymn. in Mitau. — theol. 82 II—87 II, Cand. theol. 85 gold. Preismed. R 82 II. BR, Ch. — 87 OLehrerex. in d. Religion. 88—89 OLehrer d. Religion am Kollmannschen Gymn. in Dorpat, auch Sekretär des livl. Hausfleiss-Vereins. Erhielt 89 das Reisestipendium der Curonia u. stud. in Erlangen, Leipzig u. Berlin. 91—92 Pastor in Landsen, seit 92 Pastor d. dtsh. Gemeinde in Goldingen. Verfasser der «Jubelbilder vom Stiftungsfest der Curonia» (1883). ∞ 92 Marg. v. Sellheim († 13), T. d. Dr. med. in Petersburg Peter.
1284. (11640) (**Bar. Orgies** gen. **Rutenberg**, Emil Eduard Guido.) *Rokaischen 2. XI 62. S. d. Akzisebezirksinsp. Eduard a. Rokaischen. 74—82 Nik.-Gymn. in Libau. — jur. 82 II—86 I, grad. Stud. R 82 II. FV, BR. E 12. — 86—88 Sekr. d. Grobinschen u. 88—89 d. Hasenpothschen Kreisgerichts, 90 ausseretatm. Beamter der kurl. Gouv.-Akziseverwaltung in Mitau, 90—92 jüng. Distriktsinsp. in Goldingen u. 92—97 in Doblen, 97—01 ält. Distriktsinsp. in Doblen, 01—05 Ritterschaftsaktuar in Mitau, 02—04 auch Redakteur der «Mitauschen Zeitung», 05—06 3. Sekr. d. kurl. Kreditvereins, grossherzogl. luxemburgscher Bibliothekar in Biebrich a. Rh., Direktor der Bibliothek des preuss. Herrenhauses in Berlin. Dr. jur. Verfasser v. genealog. Arbeiten. † 28. III/10. IV 13. ∞ 87 Leontine v. Seck, T. v. Georg a. Bersehof.
1285. (11642) v. **Bulmerincq**, Rob. Wilhelm. *Rengenhof 30. XI 62. Br. v. Ed. (1114). 74—77 Zincksche Schule u. 78—82 Gouv.-Gymn. in Riga. — jur. 82 II—88 I, Cand. jur. R 83 I. FV, KV, ER, Ch. — 88—89 Freiwilliger im «Leibgarde-Ulanenregiment Sr. Majestät» in Warschau. 89 Auskultant der Rigaer Stadtgüter-Verwaltung, führte 90—91 die Prozesse dieser Verwaltung, 92—07 Sekretär derselben, 07—11 Stadtrat u. Präses der Stadtgüter-Verwaltung, Ehrenfriedensrichter, 12 Stadthauptkollege, 12—13 stellv. Stadthaupt u. 13—15 Stadthaupt von Riga, 15—17 in Verbannung in Irkutsk, lebte 17—18 in Kuopio, kehrte 18 nach Riga zurück, war Apr. 18 mit der Delegation des Landesrats in Spa, Apr. bis Okt. 18 Vertreter der Stadt Riga in Berlin, Nov. 18 Glied des Balt. Landesrats, verliess Jan. 19 Riga, lebt seitdem in Stettin, seit 19 Geschäftsführer des Deutsch-Finnländ. Vereins, 21—23 auch Schriftleiter u. seit 23 Hauptschriftleiter der Wirtschaftszeitung «Ostsee-Handel». ∞ 95 Helene Ovander, T. d. Direktors d. Rigaer Börsenbank Leon.
1286. (11646) (**Bar. Offenber**, Heinrich Frdr. Emmerich Karl.) *Rudbahren 17. VIII 62. S. d. Majoratsherrn auf Strocken Frdr. 78—82 Nik.-Gymn. in Libau. — jur., phil., oec. pol. 82 II—87 II. R 83 II. E 12. — Lebte 88—90 im Auslande, seit 90 Landwirt, erst in Rawen, dann in Strocken, seit 90 Majoratsherr auf Strocken. † Strassburg 21. VI 14. ©

1287. (11647) **(Bar. v. der Ropp, Alexander Theophil Erdmann.)** *Fischröden 26. IX 62. S. v. Theophil a. Fischröden, Vetter v. Theod. (934). 72—82 Nik.-Gymn. in Libau. — jur. 82 II—87 II, grad. Stud. R 82 II. O. E 88 II. — 88—89 Beamter zu bes. Aufträgen beim General-Gouverneur von Odessa, 89—91 Gerichtsamtskandidat beim Appellhof u. 91—93 stellv. Untersuchungsrichter in Odessa, 93—98 OLehrer d. dtsh. Spr. in Bachmut (G. Ekaterinoslaw), 98 an d. Realschule in Nikolajew u. seit 98 an d. Realschule in Kalisch, darauf in Lublin, in Odessa u. seit 22 in Bialystok. ∞ 00 Adelma Handke, T. v. Johann in Kalisch.
1288. (11648) **Bar. v. der Ropp, Wilhelm Theod. Joh.** *Borklan (G. Kowno) 2. VI 60. S. v. Louis a. Borklan u. Pojeschmen, einem Vetter v. Alfons (s. 1046). Schule des Syndikus Zimmermann in Schlock, 77—82 Gymn. in Goldingen. — jur. 82 II—87 I, grad. Stud. R 82 II. FV. E 12. R 27. — 87—88 Freiwilliger bei d. reitenden Artillerie in Keydany, 88 Gerichtsamtskandidat u. 88—90 Sekr.-Geh. am Bezirksgericht in Wilna. Erlernete 90—92 die Landwirtschaft in Kukschen u. Borklan, 92—97 Verwalter u. seit 97 Besitzer von Pojeschmen (Litauen). 15 von d. Kosaken vertrieben, lebte 15—18 in Dorpat, von dort 18 von d. Bolschewiken nach Krasnojarsk verschleppt, kehrte Jan. 19 nach Pojeschmen zurück, floh vor den Bolschewiken nach Dresden, lebte dort bis 20, seitdem in Pojeschmen. ∞ 92 Hildegard v. Haber († 20), T. d. Offiziers, später Künstlers in Dresden Rudolf.
1289. (11653) **Blohmburg, Theodor Hans Ludwig.** *Dursuppen 25. XI 59. S. d. Arrend. Theodor. 72—82 Gymn. in Goldingen. — jur. 82 II—87, Cand. jur. R 83 II. E 87 II. R 08. — 87—88 Protokollist d. Hasenpotschen OHptm.-Ger., 88—89 Sekr. d. Grobinschen Kreisgerichts, 90—92 Gerichtsamtskandidat am Bezirksgericht in Nishni-Nowgorod, 93—97 Rechtsanwaltsgeh. u. seit 97 vereid. Rechtsanwalt in Griwa-Semgallen. 15 nach Russland evakuiert, 18 wieder in Griwa-Semgallen, 19 von d. Bolschewiken nach Russland verwiesen. † Pleskau 8. IV 20. ∞ 99 Anna Lankendorf, T. d. Landwirts Wilh.
1290. (11655) **v. Knaut, Guido Hugo.** *Reval 8. VIII 60. S. d. Zensors Karl, e. Veters v. Emil (748). 72—76 Kreissch. in Riga, 76—78 Stürmersche Pension u. 78—80 Petri-Schule in Petersburg, Abit. in Reval — oec. pol., jur. 82 II—88 II, Cand. jur. 89. R 83 I. — 89 stellv. Sekr. am Vogteigericht in Pernau, 90—91 Gerichtsamtskandidat u. 91—94 Sekr.-Geh. am Appellhof in Moskau, 94—06 Stadtrichter in Schuja (G. Wladimir), 06—11 Kreismitglied des Wladimirschen Bezirksgerichts in Iwanowo-Wosnessensk, 11—12 Glied u. 12—17 Vize-Präsident des Bezirksgerichts in Wladimir, von d. Bolschewiken zeitweilig inhaftiert, bis zu s. Tode als Jurist tätig. † Ende XII 25. ∞ Olga Kultaschew aus Schuja.
1291. (11659) **Mühlendorff, Theodor Herm. Ludw.** *Birsen 20. VIII 60. S. v. Benj. (541). Adolphische Schule u. Gouv.-Gymn. in Mitau, 80—82 Gymn. in Goldingen. — hist. 82 II—89 I. R 83 I. O. E 95. R 08. — 89—90 Freiwilliger im 98. Dorpater Infanterieregiment in Dünaburg. Examen e. OLehrers d. dtsh. Spr. 90—91 HLehrer in Nowousensk (G. Samara), 91—95 OLehrer d. dtsh. Spr. am Mädchen-Gymn., 95—08 am adl. Fräulein-Stift u. seit 08 am Donschen Kadettenkorps in Nowotscherkassk, zugleich 01—14 an d. Kosaken-Kavalleriejunkerschule, 14—18 Lektor an d. Kriegsschule. † 30. I 22. ©
1292. (11661) **Behr, Albert Hugo.** *Mitau 3. XI 60. S. d. Dr. med. Hugo (Alb. Acad. 5642). 72—74 Gouv.-Gymn. in Mitau, 74—77 Gymn. in Birkenruhe, 78—82 Gymn. in Fellin. — med. 82 II—90, Dr. med. 91. R 08. — 91—92 Assistenzarzt an der Rigaschen Irrenanstalt Rotenberg, 92—04

Spezialist für Nervenkrankheiten in Riga, 00—04 auch am Marien-Diakonissenhause, zu Studienzwecken in Deutschl, Östr. u. Belgien, 07—19 Direktor der Livländ. Heil- u. Pflegeanstalt für Geisteskranke in Stackeln. Verfasser v. neurolog. Arbeiten. † Smilten (im Gefängnis der Bolschewiken) 18. V. 19. ∞ 98 Berta Fraenkel, T. d. Kaufm. in Riga Eduard.

1293. (11662) **Goldmann, Artur** Johannes Ernst. *Hasenpoth 15. VII 60. S. v. Wilh. (696). 75—76 Adolphische Schule u. 76—82 Gouv.-Gymn. in Mitau. — med. 82 II—83, jur. 83—84 II. R 82 II. — 85—87 Protokollist d. Hasenpothschen OHptm.-Ger., 87—89 Ratssekretär u. 89—93 Sekr. d. Steuerverwaltung u. d. Waisengerichts in Pilten, 93—00 Korrespondent, dann Disponent im Kontor der Firma Mündel u. Co. in Riga, 00—06 Gehilfe des Geschäftsführers der Versich.-Ges. «Rossija» in Riga, 06—10 krankheitshalber stellenlos, arbeitete 10—11 im Rigaer Hypothekenverein, seit 11 Abteilungschef in d. Rigaer Filiale der Russischen Bank für auswärt. Handel. † 4. IX 17. ∞ 88 Emma Elverfeld, Schw. v. Karl (1350).
1294. (11679) **Riemschneider, Johannes** Karl Robert. *Bathen 2. X 61. S. d. Pastors Karl (Alb. Acad. 6155), Neffe v. Alfons (571). 75—82 Nik.-Gymn. in Libau. — med. 82 II—88 II, Arzt. R 16. — 89 Assistenzarzt an d. Rigaschen Irrenanstalt Rotenberg, 89—99 Arzt in Rutzau u. 99—07 in Ringen (Livl.), 07 Volontärarzt an d. Mellinschen Heilanstalt in Dorpat u. 07—08 am Alex.-Hospital in Petersburg, 08—09 zweiter Arzt an d. Landesirrenanstalt Stackeln, 09—21 Arzt an den Städtelmentarschulen u. an d. Steuerverwaltung in Dorpat, 10—20 auch Ordinator am Stadtkrankenhouse, 21—22 Arzt in Plötzin (Mark). Veröffentlichte nach Forschungsreisen in Nordeuropa Arbeiten auf d. Gebiete der Zoologie. Korresp. Mitglied des Naturforschervereins zu Riga. † Berlin 26. III 22. ∞ 91 Alma Schmidt († 30), T. d. Kaufm. in Dorpat Frdr.
1295. (11699) **Worms, Georg** Gustav. *Talsen 8. II 63. S. v. Frdr. (614). 74—82 Gouv.-Gymn. in Riga. — hist. 82 II—88 II, Cand hist. R 08. — OLehrerex. in d. Gesch. 88—95 Vorsteher der Urbanschen Knabenschule in Hasenpoth, 95—96 Lehrer an d. Witte-Hueckschen Waisenhaussschule in Libau, 96—00 OLehrer am Irmlauschen Lehrerseminar, 01—05 an d. Bielensteinschen Schule in Irmilau, 05—07 an den Dobbertschen Knabekreisen in Mitau, 07—19 an d. Landesschule in Mitau u. 20—26 an d. Baltenschule in Misdroy (Pommern), Verfasser v. Aufsätzen zur balt. Geschichte. † Misdroy 2. I 27. ∞ I 88 Lina Urban († 89), T. v. Karl (606). II 91 Martha Kersten, T. d. Pastors in Neuhausen Theodor.
1296. (11712) **Lankenfeld, Friedrich** Karl Matthias.) *Kabillen 17. XII 61. S. d. Müllers Frdr. 74—82 Gymn. in Goldingen. — med. 82 II—84 I, chem. 86 II, 87 II, 89 I—II. R 83 I. E 89 II. — Lebte in Livland, 94 Teilnehmer einer norwegischen Walfischfängerexpedition von Hammerfest aus, seit 95 Teilnehmer einer von d. russ. Regierung subventionierten Expedition zum Walfischfang im Beringmeer, lebte im Winter in Hafestädten des Stillen Ozeans (Wladiwostok, Yokohama), auch Leiter von Transiedereien auf Sachalin. † Dalny Ende XII 03. ©
1297. (11752) **Bar. v. den Brincken, Eugen.** *Subbath 18. XII 60. S. v. Lothar a. Komarischek. 73—82 Gouv.-Gymn. in Mitau. — jur. 82 II—87, grad. Stud. R 83 I. O, KV, BR, Ch, ER. — 87 Friedensrichter am Kreisgericht in Windau, 87—88 Ass. d. OHptm.-Ger. in Jakobstadt, 88 Hauptmann in Illuxt, 88—90 Kreischeff in Illuxt u. 90—93 in Windau. † 4. VI 93. ∞ 88 Cary Reincke, T. d. Konsuls in Windau Eduard (∞ 03 Eugen Goluboff, vereid. Rechtsanwalt in Windau).
1298. (11769) **Klein, Julius** Simon. *Mitau 11. VI 61. S. d. Okladisten Bernhard. Realschule u. 76—82 Gouv.-Gymn. in Mitau. — med. 82 II—89 II,

Dr. med. 90. R 83 II. KV. — 90—93 Assistent an d. Holstschen Nervenheilanstalt in Riga, 93—95 ärztl. Reisebegleiter in Frankr., Östr. u. Italien, 95—97 in Wjatka Chefarzt der Perm-Kotlasschen Eisenbahn, 97—98 auf Reisen in Schweden, Dänemark, Frankreich u. Italien, darauf Eisenbahnarzt in Rositten, Newel, Perm u. seit 12 in Jekaterinburg. (Keine weiteren Nachrichten.) ∞

I. Sem. 1883.

1299. (11885) **Pantenius**, Bruno Joh. *Laiden bei Funkenhof 8. III 63. S. v. Karl (405). Realschule u. Nik.-Gymn. in Libau. HLehrer im Gouv. Kiew. — med. 83 I, jur. 83 II—85, 85—87, Cand. jur. R 83 II. FV. — 87—88 Sekr. d. Vogteigerichts in Libau, 88—89 Ratssekr.-Geh. in Windau, 89—91 Notar. publ. in Griwa-Semgallen, 91—93 Rechtsanwaltsgeh. u. 93—95 vereid. Rechtsanwalt in Libau. † Funkenhof 2. IX 95. ∞ 88 Eugenie Koch, T. v. Hermann a. Funkenhof.
1300. (11887) **Seiler**, Ernst August Leopold. *Bauske 30. VI 61. S. v. Karl (562). 74—76 Adolphische Schule u. 76—82 Gouv.-Gymn. in Mitau — med. 83 I—89, Dr. med. 90. R 84 II. — 84—90 ausseretatm. Assistent an d. ophthalmolog. Klinik in Dorpat, 91—92 krankheitshalber in Kairo, zugleich Augenarzt daselbst, zu Studienzwecken in Wien u. Berlin, 93—94 Arzt in Bauske, 94—98 Augenarzt an d. Diakonissenanstalt in Mitau, zugleich jüng. Ordinator am Krankenhause des Kollegiums der allgem. Fürsorge, 98—09 Augenarzt an dem Woludskischen Krankenhause u. am dtsh. Hospital in Moskau, 09—20 Arzt in d. Kolonie Muntau-Halbstadt (G. Taurien). † 9. III 20. ∞ I 95 Ida v. Brackel, T. d. Mitauschen Arztes Gregor. † II 10 Bar. Jenni v. Klüchtzner, Schw. v. Wolter (1584).
1301. (11891) **Hühnert**, Paul Aug. Frdr. *Alschwangen 21. II 60. S. d. Müllerm. Aug. 75—78 Gymn. in Goldingen, 78—82 Nik.-Gymn. in Libau. — jur. 83 I—85 II. R 85 I. 87—88 Freiwilliger im 9. Dragonerregiment. 89—91 Auskultant beim jüng. Kreischefsgeh. in Ugahlen, 91—92 Landwirt in Czelisna (G. Siedlez), 92—93 Translateur beim Friedensrichter in Windau, 93—03 Sekretär des städt. Waisengerichts u. 95—05 Notars-Gehilfe in Windau, 06—12 Generalbevollm. v. Pussen, 12—14 Direktor der Stadtsparkasse u. 13—15 Notar am Börsenkomitee in Windau, 15—17 Verwalter v. Sernaten u. Pussen, 17—19 Notar in Windau, 19—22 stellenlos, 23—26 Angestellter beim Notar Kansky, dann beim Notar Lieven in Riga, 27—28 Notar in Schlock. † 30. VII 28. ∞ 95 Selma Köhler, T. d. Inhabers der Musse in Windau Alex.
1302. (11892) (**Schack** (Schaack), Frdr. Adolf Wilhelm Mich.) *Doblen 29. IX 62. S. v. Aug. (456). Adolphische Schule u. Gouv.-Gymn. in Mitau, Gymn. in Goldingen, Abit. am Gouv.-Gymn. in Riga. — jur. 83 I—85, oec. pol. 86—88 I. R 84 I. E 30. — Absolv. 85—86 die Wehrpflicht. Redakteur der «Mitauschen Zeitung», 93—96 Redakteur der «Revalschen Zeitung», lebte bis 98 in Estland, dann in Mitau, 00—03 Korrespondent u. Gehilfe des Bureauchefs am Stahlgusswerk in Jekaterinoslaw, 03—10 Leiter der Steffenhagenschen Druckerei in Mitau, zugleich 04—06 u. 08—10 Redakteur der «Mitauschen Zeitung» u. 05—07 Glied der städtischen Sparkasse, 11—14 an e. Verlagsbuchhandlung in Berlin angestellt, 14—18 Beamter der Zentral-Einkaufsgesellschaft in Berlin. Lebt in e. Altersheim in Berlin. ©
1303. (11895) **Seraphim**, August Robert. *Mitau 20. XII 63. S. v. Ferd. (665). 75—78 Adolphische Schule u. 78—82 Gouv.-Gymn. in Mitau. — philol. 83 I—88 I, Cand. philol. R 83 I. BR, Ch, ER. — 88 OLehrerex. in den alten Sprachen. 88 Lehrer an d. Adolphischen Schule in Mitau, absolvierte

89—90 die Wehrpflicht als Freiwilliger in Mitau, 90—93 Lehrer an d. Stavenhagenschen Schule in Mitau. Stud. 93—94 in Berlin u. 94—95 in Königsberg Geschichte, 95 Königsberger Dr. phil. Lebte 95—97 mit wissenschaftl. Arbeiten beschäftigt in Königsberg, bestand 98 daselbst die Staatsprüfung für d. höhere Lehramt in Preussen. 97—00 stellv. Stadtbibliothekar, 00—12 Stadtbibliothekar u. 12—24 Direktor d. Stadtbibliothek u. des Stadtarchivs in Königsberg; zugleich 99—00 Hilfslehrer am Collegium Fridericianum, 01—11 Privatdozent für Geschichte, 11—24 ausserordentl. Professor für Geschichte Osteuropas u. Altpreußens; 15—18 in Mitau Mitglied der dtsh. Militärverwaltung Kurland als Leiter der Schul- u. Kirchenabteilung. 06—24 Herausgeber der «Altpreuß. Monatshefte». Verfasser v. zahlreichen Arbeiten zur Geschichte Kurlands u. Preussens, u. a. der «Geschichte des Herzogtums Kurland». † 20. II 24. ∞ 00 Sophie Tiling, T. d. Direktor der Anstalt Rotenberg bei Riga Dr. med. Theodor.

1304. (11897) **Bernewitz**, Alexander Hans. *Neuenburg 31. III 63. S. v. Alex. (663). Häusl. Unterr., 77—81 Gymn. in Goldingen. 81—82 HLehrer im Pastorat Neuenburg. — theol. 83 I—87 II, Cand. theol. R 83 I. BR, Ch, ER. — 88—89 Pastor-Adj. in Stenden, 90—94 Pastor in Wallhof, 94—08 Pastor in Neuenburg, zugleich 95—01 kurl. Direktor der «lett.-literär. Gesellschaft», 96—15 kurl. Schulrat, 03—08 geistl. Assessor d. kurl. Konsistoriums. 08—18 kurl. Generalsuperintendent, 19 Pfarrverweser in Lohm (Mark Brandenburg), 19—23 Pastor in Ober-Stephensdorf (Schlesien) u. Superintendent der Diözese Neumarkt in Schlesien, seit 23 Landesbischof von Braunschweig in Wolfenbüttel, Vorsitzender der Kirchenregierung u. des Landeskirchenrats von Braunschweig, Mitglied des Kirchenbundesrates. Verfasser des Alb. Cur. von 1885. 16 D. theol. h. c. d. Univ. Leipzig. ∞ 93 Jenni Kröger, T. d. Arztes in Riga Dr. med. Sigismund.
1305. (11899) **Lichtenstein**, Oswald Julius. *Hasenpoth 12. XII 61. Br. v. Viktor (1283). 71—75 Gymn. in Dorpat, 75—78 Gouv.-Gymn. in Mitau, 78—81 Lehrling in d. Grabeschen Apotheke in Goldingen, 81—83 Gehilfe in der Sadowskyschen Apotheke in Riga. — pharm. 83 I—85 II. Provisor R 83 I. — 85—94 Apotheker in Hasenpoth, 94—95 Beamter im Drogen-geschäft W. Ferrein in Moskau, 95—96 Beamter an d. Wogauschen Fabrik in Moskau, 97—21 Leiter der Filiale der «Pharmazeutischen Handelsgesellschaft» in Charkow, 21—23 Apotheker in Hasenpoth, auch Präses der 22 gegründeten Genossenschaftskasse. † 2. I 23. ∞ 86 Wilma v. Hueck († 21), T. d. Militärarztes in Tschorna Ferdinand.
1306. (11902) **Tode**, Eugen Herm. *Libau 7. VI 63. S. d. Kaufmanns Karl William. Nik.-Gymn. in Libau. — jur. 83 I—87. R 83 II. — 87—89 Kaufmann in Reval, 90—08 Inhaber e. Importgeschäfts in Libau, seit 12 Bevollmächtigter des Libauer Konsumvereins der Landwirte (spät. Aktienges. «Landmann»), 98—19 auch kgl. belgischer Konsul, mehrere Jahre Ältermann der Grossen Gilde. † 24. VII 32. ∞ 94 Hedwig Trantz, T. d. Libauschen Postmeisters Alfred.
1307. (11903) **Bar. Lieven**, Eduard Edmund Gotthelf. *Neu-Sahten 14. IX 62. Br. v. Parcival (1279). Adolphische Schule u. 79—82 Gouv.-Gymn. in Mitau. — theol. 83 I—89, Cand. theol. R 83 I. E 88 I. R 88 I. — 89—92 OLehrer d. Religion an d. Realschule in Dorpat u. 92 an d. Domschule in Reval, 93—95 Pastor-Adj. an d. Johanniskirche in Mitau, zugleich Lehrer an d. Stavenhagenschen Schule, 96—00 Leiter e. Privatschule daselbst. Stud. 00—01 in Göttingen Geschichte, Staatsex. 02—03 wissensch. Hilfs-lehrer u. 03—10 OLehrer am kgl. Gymn. in Göttingen, 10—24 OLehrer am Hufengymn. in Königsberg, 08 Professor. Lebte im Ruhestande daselbst,

- seit 30 in Cranz. ∞ 93 Luise Katterfeld, Adoptivtochter des Pastors in Mitau Ludwig.
1308. (11906) **Bar. Engelhardt**, Wilhelm. *Illuxl 18. IX 62. S. v. Eugen (661). 76—82 Gouv.-Gymn. in Mitau. — jur. 83 I—85, 86 II—88 I, Cand. jur. R 83 II. O. — Seit 89 Besitzer v. Schönheiden, seit 07 auch v. Altenwoga u. seit 14 v. Syple (Litauen). Wirkte tatkräftig an der Bekämpfung der Revolution v. 05 mit. Musste 15 Schönheiden verlassen, 18 aus Dorpat v. d. Bolschewiken nach Krasnojarsk verschleppt. Gründer u. Kommandeur der «Kavallerie-Abt. v. Engelhardt» der Balt. Landeswehr. † 3. V 21 (an d. Folgen d. Mai 20 in Schönheiden aus d. Hinterhalt erhaltenen Schusswunden). ∞ 95 Bar. Marie v. Engelhardt, T. v. Rudolf a. Alt-Born.
1309. (11909) (**Dobroljubow**, Arkadius.) *Dorpat 8. IV 62. Gymn. in Dorpat. 82 Abit. am Gouv.-Gymn. in Reval. — oec., jur. 83 I—85. Ft 84 II. E 87. — Lebte in Kurland, seit 92 in Moskau, Beamter im Kontor der englischen Firma Sumner u. Co. † Jalta 10. III 95. ©
1310. (11910) **Bar. Rutzen**, Joh. Frdr. Adalbert. *Maschutten (G. Kowno) 20. X 64. S. v. Frdr. Wilh. a. Maschutten Häusl. Unterr., 82—83 Nik.-Gymn. in Libau. — jur. 83 I—86, 87—90, Cand. jur. R 08. — 91—92 Gerichtsamtscandidat am Appellhofe in Moskau, 92—99 Rechtsanwaltsgehilfe u. 99—18 Rechtsanwalt in Riga. Seit 04 Mitbesitzer von Maschutten u. Metscharken, lebte 18—20 in Maschutten, seit 20 in Metscharken. ∞ 02 Anna Friede, T. d. Arrendators v. Laukezemy Louis.
1311. (11911) (**Bar. Hahn**, Paul Wilh. Adolf.) *Asuppen 12. X 63. Br. v. Reimar (1130). Lyzeum I in Hannover, Stadt-Gymn. in Riga. — philol. 83 I—84 I. R 83 II. E 12. — Stud. 85—86 in München u. 87 in Strassburg altklass. Philol. Majoratsherr auf Asuppen, Warriben, Neu-Dsirren u. Suttin, Besitzer v. Gr. u. Kl.-Santen. † Königsberg 21. I 31. ©

II. Sem. 1883.

1312. (11968) **Johswich**, Joh. Georg Friedrich. *Libau 23. IV 63. S. d. Schiffskapitäns Rudolf. 73—81 Nik.-Gymn. in Libau, 81—83 HLehrer in Frauenburg. — jur. 83 II—89 II, Cand. jur. 90. R 08. — 90—94 Sekr.-Geh. u. 94—95 Sekr. des Libauschen Bezirksgerichts, seit 95 Notar in Libau. ∞ 07 Nanni Sacharow, T. d. städt. Beamten in Riga Johann.
1313. (12067) **Bar. Manteuffel** gen. **Szoegge**, Nikolaus Ludw. Heinr. *Rawen 27. V 64. S. v. Heinrich a. Rawen (Alb. Acad. 5537), Vetter v. Leon (1106). Nik.-Gymn. in Libau. — oec. pol. 83 II—85. R 83 II. — † als Stud. Dorpat 4. V 85.
1314. (12069) **Tittelbach**, Oswald Emil Eduard. *Gailhof 23. VI 62. Br. v. Werner (1201). 74—83 Gouv.-Gymn. in Mitau. — jur. 83 II—85 II. R 84 I. FV. — 86—87 Landwirtschaftseleve in Kalkuhnen, 87—89 Wirtschaftsgehilfe in Krussat-Drogen, 89—93 Arrendator u. 93—00 Besitzer v. Rinkuln, auch Bevollmächtigter v. Weggen, 00—06 Besitzer v. Dursuppen, seit 07 Besitzer v. Behrs-Würzau, 14—20 auch v. Kl.-Wirben. 01—15 Ehrenfriedensrichter, 15—18 Amtsvorsteher im Kr. Talsen, 16—18 Kurator d. Majorats Wahren, 19 in d. Balt. Landeswehr. Lebt seit 20 auf s. Restgute Behrs-Würzau. ∞ 93 Bar. Kittl v. Grotthuss, T. d. Gen.-Majors Wilh. a. Weggen.
1315. (12071) **Bar. Boeninghausen** gen. **Budberg**, Joseph Reinh. Maria. *Gemuert-Poniemon 14. V 62. S. v. Alex. (789). 73—83 Gouv.-Gymn. in Riga. — jur. 83 II—90 I, Cand. jur. R 83 II. E 88 I. R 88 I. ER. — 91—94 Gerichtsamtscandidat beim Prokureur d. Petersburger Appellhofes, zugleich Beamter d. 2. Departements d. Justizministeriums, 94—98 Stadtrichter des

Slatoustschen Kreises (G. Ufa), 98—99 Stadtrichter in Ufa, 99—100 Friedensrichter in Omsk, 00—17 Glied des Bezirksgerichts in Tobolsk. Lebte darauf auf s. Besitz Irtischatskaja Jurta bei Tobolsk. † 13. IV 21 (ermordet). ∞ 12 Elfriede v. Nackunstz geb. Schütz, T. d. Besitzers von Pallat Theod. (∞ 87 Zollklarierer in Riga Otto v. N., † 89.)

1316. (12072) v. **Boetticher**, Karl Joh. Frdr. *Grenzhof (Kr. Tuckum) 23. V 65. S. v. Karl (693). 78—83 Gymn. in Goldingen. — jur. 83 II—88, Cand. jur. 89. R 84 I. — Auskultant am Bezirksgericht in Kaluga, 92—94 Sekretär der Riga-Dünaburger Eisenbahn-Direktion in Riga, 95 Auskultant am Bezirksgericht in Riga, 96 Rechtsanwalt in Smilten, 97—19 Rechtsanwalt in Riga. Mai 19 von d. Bolschewiken nach Moskau verschleppt. † im Gefängnis 19. ∞ 96 Else Gahtgens, T. d. livl. Generalsuperintendenten Theodor.)(09. (∞ Schriftsteller Frobenius in Berlin,)(.
1317. (12073) **Bar. Heyking**, Herm. Alexander. *Zehren 6. IV 62. S. v. Alex. a. Zehren, Gross. v. Alex. (347). Medersche Schule u. Gymn. in Goldingen, Nik.-Gymn. in Libau. — jur. 83 II—90 II, grad. Stud. R 84 I. E 88 I. R 90 I. — 92—97 Privatanwalt in Hasenpoth, 97 Beamter zu besonderen Aufträgen beim Gouverneur von Lomsha, darauf Sekretär der dortigen Gouv.-Regierung, Akzisebeamter in Innern des russ. Reiches. † Waltershof bei Kandau 27. VII 15. ∞ 98 Eleonore Tonneau, T. v. Honorius.
1318. (12074) v. **Schroeders**, Chrph. Nik. Eduard. *Ordangen 17. VII 63. S. d. Gutsbesizers Eduard. Häusl. Unterr., 77—83 Gouv.-Gymn. in Mitau. — jur. 83 II—88 II, Cand. jur. 89. R 08. E 12. R 21. — 89—90 Freiwilliger im 8. Smolensker Dragonerreg. in Kowno, 90—92 Gerichtsamtskandidat am Bezirksgericht in Wilna. 92—20 Besitzer v. Jamaiken, 07—20 auch v. Kloster-Hasenpoth. Oberkirchenvorsteher, Ehrenfriedensrichter, 11—15 Stadthaupt u. 15—18 Bürgermeister von Hasenpoth. Lebte 19—20 in Greifswald, seit 20 in Neuenkirchen bei Greifswald. ∞ 01 Bar. Elisabeth v. Holtey, T. v. Wilh. a. Birsens.
1319. (12075) v. **Bilsterling**, seit 03 **Bar. Bildring - Bilsterling**, Hermann Gust. *Kapsehden 4. XI 65. S. v. Herm. a. Kapsehden, Gross. v. Karl (246). 78—83 Nik.-Gymn. in Libau. — jur. 83 II—84, 85 I. R 84 II. E 12. R 23. — 85—86 Freiwilliger im Windauschen Regiment in Mitau. Stud. 86—88 in Moskau. 88—91 Generalagent für Kurland der Versich.-Ges. «Moskwa», mit d. Wohnort Libau, 92—93 Leiter der Generalagentur für Livland der Versich.- u. Transportges. «Rossjanin», mit d. Wohnort Riga, lebte 94—00 in Deutschl., Östr. u. Libau, 01—03 Teilhaber u. geschäftsführender Direktor des Bankhauses «Gebr. Wolkoff u. Co.» in Tula, 03—15 als solcher Leiter e. Kommissions-Abt. dieses Bankhauses in Libau, 07—15 zugleich Mitbesitzer u. Leiter d. chem. Fabrik «Ad. Hauffe Nachf.» daselbst, 15—18 Amtsvorsteher, 19 Freiwilliger d. Balt. Landeswehr, 20—22 Angestellter bei d. Reichsbehörde «Der Treuhänder für d. feindl. Vermögen» u. 23 beim Reichsfinanzministerium in Berlin, 24 Direktor d. Aktienges. Alfred Riebe in Berlin. Lebt seit 27 in Bad Pyrmont. ∞ 03 Maria v. Wolkoff, T. d. Stadthaupts v. Tula Nikolai.
1320. (12077) **Rutkowski**, Arnold Alex. *Hofzumberge 16. II 65. S. d. Propstes Adolf (Alb. Acad. 4251). Häusl. Unterr., 79—83 Gymn. in Goldingen. — theol. 83 II—88 I, grad. Stud. 89. R 08. — 90 Past.-Adj. in Sallgalln, 91 Pastor-Vikar der Doblenschen Diözese, 91—19 Pastor in Hofzumberge. † 14. III 19 (zusammen mit s. Frau von d. Bolschewiken ermordet). ∞ 96 Elisabeth v. Bahder († 19), T. d. Gouv.-Arch. in Twer Eduard.
1321. (12079) **Stender**, Karl Eugen Oskar. *Tabor bei Ilsenensee 10. VI 63. S. v. Wilh. (649). 74—83 Gouv.-Gymn. in Mitau. — med. 83 II—90 II,

- Dr. med. 91. R 84 I. FV, BR, ER, VB, Ch. — 91 Arzt in Neu-Bergfried, 92 in Laischen (G. Kowno), 92—97 in Mesothen u. 97—15 in Subbath, 15—17 Arzt an Flüchtlingslazaretten in Schlock, Neu-Kaipen, Lemburg u. Majorenhof, seit 18 wieder in Subbath, 18 auch stellv. Kreisarzt. † 26. IV 20. ∞ 93 Elise Wagner, Schw. v. Frdr. (1332).
1322. (12082) (**v. Blaese, Oskar Julius.**) *Pograniz (G. Kowno) 23. V 62. S. v. Ad. (595). Adolphische Schule u. 76—83 Gouv.-Gymn. in Mitau. — chem. 83 II—87 II, Cand. chem. R 84 I. E 13. — 87—90 Assistent des Prof. F. Beilstein am chem. Laboratorium des technol. Instituts in Petersburg, seit 90 Betriebsassistent u. Chemiker der Portland-Zementfabrik in Kunda. Verfasser v. chem. Arbeiten. † 26. II 18 (von d. Bolschewiken ermordet). ∞ 08 Bar. Olga v. d. Pahlen, T. d. Gutsbesitzers Alexis.
1323. (12085) (**Schlieps, Hermann Willh. Gust.**) *Woronesh 14. V 61. S. d. Landwirts Karl, Nefte v. Julius (575). 77—81 Gouv.-Gymn. in Mitau. Stud. 81—82 in Berlin Philosophie u. 82—83 in Heidelberg Chemie. — chem. 83 II—85. R 83 II. E 89 II. — Lebte in Dorpat. † 10. II 90. ©
1324. (12101) (**Bar. v. den Brincken, Anatol.**) *Komarischek (G. Kowno) 9. XII 64. Br. v. Eugen (1297). 76—82 Gouv.-Gymn. in Mitau, 83 Abit. am Gouv.-Gymn. in Riga. — chem. 83 II, jur. 84—85. R 83 II. E 31. — Stud. 86—87 in Leipzig Nationalökonomie u. Landwirtschaft. 87—89 Landwirt in Neuwacken u. 89—92 in Brinckens-Pedwahlen, 92—93 Arrendator von Karlsberg, 93—02 Kurator des Brinckenschen Familiengutes Brinckens-Pedwahlen, begründete 99 in Zabeln die Dampfmolkerei u. Meierei «Alfa»-Kommanditgesellschaft, Direktor derselben, 00—04 Besitzer v. Rinkuln u. 05—20 v. Odern. 06—08 Vertreter des Grossgrundbesitzes Kurlands in der «Besonderen Konferenz» in balt. Reformfragen beim Generalgouverneur, gleichzeitig Vorsitzender der Agrar-Kommission in Mitau, 07—15 Vorstandsglied der Kurl. Ökonomischen Gesellschaft, 07—15 Ehrenfriedensrichter, 15—18 Kreishauptmann des Talsenschen Kreises (Eisernes Kreuz). Lebte 19—21 in Deutschland, seitdem wieder in Kurland, seit 24 Landwirt in Peltzicken, ∞ 92 Adeline Pohl, T. d. Arrendators der Poststation Wenden Karl.
1325. (12110) **Schaur, Karl Emil.** *Duhren (Kr. Goldingen) 16. XI 61. S. v. Otto (591). Stadt-Gymn. in Riga, 82—83 HLehrer in d. Forstei Kursieten. — jur. 83 II—87. R 83 II. O, BR, Ch. — 87—94 Landwirt in Bathen, 94—03 Verwalter von Fischröden, 03—08 Bevollmächtigter v. Sofijewska bei Kahul (G. Bessarabien). † Windau 7. I 08. ∞ 03 Marg. Hinke, T. d. Musiklehrers u. Organisten in Windau Ernst.
1326. (12125) **Grosset, Theodor Willh. Hugo Manfred.** *Tuckum 2. II 62. S. v. Theod. (525). 73—82 Gouv.-Gymn. in Mitau. 83 HLehrer in Prusinow (G. Minsk). — chem. 83 II—87 I, Cand. chem. R 84 I. — Arbeitete 87 an d. Versuchsstation des Polytechnikums in Riga, 88—94 Assistent am chem. Laboratorium der Akad. der Wissensch. in Petersburg, 94—98 Chemiker u. stellv. Betriebschef der kaiserl. Silberhütte Syrjanowsk (G. Tomsk), seit 98 Chef-Chemiker an der Donez-Sodafabrik von Ljubimow, Solvay u. Co. in Ljubimowka (G. Jekaterinoslaw). † 22. ∞ 98 Nadine Wlassow, T. e. Bergbaubeamten in Syrjanowsk.

I. Sem. 1884.

1327. (12150) **Landenberg, Alexander Hugo.** *Dorpat 1. IX 65. S. d. Kreisarztes in Cholm (G. Pleskau) Alex. (Alb. Acad. 6064). 75—82 Nik.-Gymn. in Libau. 82—83 HLehrer in Pajus. — hist. 84 I—85, 87, 89 II—90 I, grad. Stud. 91. R 84 II. E 89 I. R 96. — 86 HLehrer in Friedrichshof (Estl.)

u. 90 in Durben. 91—96 Privatlehrer in Libau. 96 Examen e. OLehrers d. dtsh. Spr. an d. Univ. Petersburg. 96—99 OLehrer d. dtsh. Spr. am Nik.-Gymn. u. Lehrer an d. Schule des Witte u. Hueckeschen Waisenstifts in Libau. Seit 99 in d. Univ.-Irrenanstalt in Dorpat. † 24. VII 16. ©

1328. (12161) **Katterfeld**, Hermann Ludwig Traugott. *Schleck 18. I 63. Br. v. Karl (1022). Nik.-Gymn. in Libau, Buschsche Pension in Garrick, Gouv.-Gymn. in Mitau. — theol. 84 I, chem. 84 II—85 II. R 84 II. † Preekuln 13. VI 86. ©
1329. (12167) **Daugull**, Theod. Richard. *Gross-Roop 31. X 65. S. d. Besitzers v. Hollershof Johann. 76—83 Gouv.-Gymn. in Riga. — jur. 84 I—87. R 08. — Seit 88 Besitzer v. Hollershof. † Riga 22. VI 23. ©
1330. (12170) **Vogel**, Johannes Frdr. *Mitau 15. VI 61. S. v. Jul. (545). 73—82 Gouv.-Gymn. in Mitau. Freiwilliger daselbst. — jur. 84 I—89 I, Cand. jur. R 86 I. BR. — Gerichtsamtskandidat am Mitauschen Bezirksgericht, HLehrer in Moskau, Rechtsanwaltsgehilfe in Mitau, 97—02 Sekr.-Gehilfe am Mitauschen Stadtamt, seit 02 Notar u. seit 04 auch Translateur des kurl. Konsistoriums. † 20. XII 06. ©
1331. (12186) **v. Kymmel**, Christian Eduard Amadeus. *Tuckum 9. XII 62. S. v. Ed. (684). 74—83 Gouv.-Gymn. in Mitau. — med. 84 I—88 I, oec. 88 II—89 I, grad. Stud. R 84 II. — 89—90 Landwirtschaftseleve in Kaster bei Dorpat, 90—94 Geschäftsführer u. Oberbuchhalter der Essenschen Majoratsgüter Kaster, Mäxhof, Heidhof, Karrol u. Annigfer, 94—95 Akzisebeamter in Riga, 95—99 etatm. Kontrolleur d. 4. livl. Akziseverwaltung in Dorpat, 99—01 Gehilfe des Buchhalters der Gouvernements-Akziseverwaltung in Riga, 01—12 jüng. Distriktsinsp. (01—02 in Walk, 02—04 in Pernau, 04—12 in Werro), 12—17 ält. Distriktsinsp. (12—14 in Werro, 14—16 in Rauge, 16—17 wieder in Werro), Dez. 17 bis Febr. 18 im Gefängnis der Bolschewiken, 18 Kreispolizeichef, dann Kreisrendant u. Obersteuersekr. in Werro, 18—19 in d. Landeswehr (Kassierer der Landeswehr-Kommission), 19—28 Revident d. lettland. Staatskontrolle, 28 pensioniert. 28—32 Beamter d. 13. Allgem. Krankenkasse u. seit 32 Geschäftsführer der Jakobi-Gemeinde in Riga. ∞ 06 Elisab. v. Kymmel geb. v. Samson-Himmelstjerna, T. d. Sekr. d. Petersburger Konsistoriums Hermann (∞ 01 Kaufmann in Twer Eduard v. Kymmel, † 05).
1332. (12211) **Wagner**, Friedrich Eduard. *Pulkowo 6. VII 65. S. d. Vize-Direktors der Sternwarte in Pulkowo August (Alb. Acad. 4859), Vetter v. Alex. (1092). 76—83 Kollmannsches Privatgymn. in Dorpat. — technol. 84 I—87, Cand. technol. R 84 II. — Volontär, dann bis 94 Beamter im techn. Bureau v. Siemens u. Halske in Petersburg, 94—96 Beamter im techn. Bureau von Felser u. Co. in Riga, 96—98 Elektrotechniker an den Eisenbahn-Werkstätten der West-Sibirischen Bahn in Omsk. † 29. I 98. ∞ 96 Bar. Angèle v. Behr, T. d. Akzisebeamten Heinr., (∞ 01 Sekr. d. Gouv.-Verw. in Omsk Boris Maslowski).
1333. (12236) **Kleinberg**, Alfons Joh. Georg. *Rawischek (G. Kowno) 8. X 64. S. d. Arrend. v. Krons-Bershof Ludwig. Bergmann-Schultzesche Schule bei Doblen, 79—83 Gouv.-Gymn. in Mitau. — med. 84 I—91 I, Dr. med. 92. R 08. — 91—92 stellv. Stadt- u. Kronsarzt in Schlock, 92 während d. Choleraepidemie jüng. Arzt im 97. Livl. Infanteriereg. in Dünaburg, 93—14 Arzt in Baldohn, 99—14 auch Kronsbadearzt, 04—06 im russ.-jap. Kriege Ordinator am 95. Feldhospital, dann Oberarzt an d. bewegl. Hospitälern Nr. 39 u. 38. 14 ält. Ordinator am Dünaburger Kriegshospital, 14—18 Chefarzt des Feld-Sanitätszuges Nr. 1025. Seit 18 wieder Arzt in Baldohn, 20—32 auch staatl. Direktor des Kurorts. ∞ I 92 Mary Oelkers († 99),

- T. e. Kaufm. in Hannover. II 00 Mathilde Maerker, T. d. Zensors in Riga Gustav.
1334. (12237) **Jürgensohn**, Johannes Alfr. *Edsen 22. XI 65. S. d. Pastors in Tuckum Anton (Alb. Acad. 5797, Liv.). Häusl. Unterr., 78—83 Gouv.-Gymn. in Riga. — med., theol. 84 I—90 II, grad. Stud. R 08. — 92—04 Pastor in Balgallen u. 04—32 in Nurmhusen, seit 19 auch Propst der Kandauschen Diözese u. seit 28 Glied des lettland. Oberkirchenrats. † 21. VII 32. ∞ 97 Elisabeth. Murchgraf, T. d. Stationschefs in Torshok Julius.
1335. (12244) **Bar. Roenne**, Peter Georg Aug. *Zirau 31. I 66. S. v. Hermann a. Wilkajen, Vetter v. Ernst (1083), 79—83 Gouv.-Gymn. in Mitau. — jur. 84 I—90 I, grad. Stud. R 84 II. E 88 I. R 90 I. E 12. R 21. — 89 Ass. d. OHptm.-Ger. in Hasenpoth, 90—95 Kreischefs-Gehilfe im Hasenpoth-Großinschen Kreise, 95—06 erst Rechtsanwaltsgeh., dann vereid. Rechtsanwalt in Tuckum, 06—15 vereid. Rechtsanwalt in Mitau. 10—20 Besitzer v. Wilkajen u. Langenfeld. Lebte 15—19 in Wilkajen, seitdem mit wechselndem Wohnort in Deutschland. ∞ 91 Bar. Helene v. Derschau, Schw. v. René (1344).
1336. (12250) (**Bar. Schmysing** gen. **Korff**, Arnold Theod. Karl Adam.) *Gross-Gramsden 12. IV 62. Br. v. Egon (1217). Nik.-Gymn. in Libau. — jur. 84 I—85, oec. pol. 85—88, grad. Stud. R 85 II. E 88 I. R 91 I. E 12. — 89—91 auf Reisen im Auslande, 91—93 Landwirt in Trecken, 93—19 Beamter im statist. Bureau d. kurl. Feuerversich.-Vereins in Mitau. Lebte seit 19 in Deutschland. † Neustrelitz 2. VII 20. ©
1337. (12251) **Mahler**, Karl William. *Windau 9. IX 62. S. d. Kaufm. Karl, e. Vettters 2. Gr. v. Karl (60). 77 Zincksche Schule u. 78—82 Gouv.-Gymn. in Riga, 82—83 Gymn. in Goldingen. — jur. 84 I—93 I, Cand. jur. 94. R 84 II. — 95—96 Gerichtsamtscandidat am Bezirksgericht in Smolensk, 96—99 ält. Kontrolleur der Akziseverwaltung daselbst, 99—04 Distriktsinspektor in Krasny (G. Smolensk), 04—07 Distriktsinsp. in Friedrichstadt u. kurze Zeit in Windau, 07—19 Notar u. Translateur d. kurl. Konsistoriums, 16—19 auch Glied d. Direktoriums d. Mitauschen Stadtparkasse. Hinterliess Materialien zur Geschichte u. Personenkunde Windaus. † Riga 26. III 19. (von d. Bolschewiken ermordet). ∞ 13 Marie Drenger, T. d. Kaufm. in Bauske Eduard.
1338. (12267) (**v. Henke**, Gustav Aug. Theod.) *Daukschegiry (G. Suwalki) 28. II/12. III 63. S. d. Besitzers v. Daukschegiry William. Annenschule in Petersburg, Gouv.-Gymn. in Mitau. — jur. 84 I—88. R 86 I. E 90. — Stud. in Königsberg u. an anderen Univ. Deutschlands. † Daukschegiry 23. VIII/4. IX 98. ©
1339. (12269) **Bar. Hahn**, Joh. (Hans) Gottfr. Kuno Wilh. *Asuppen 13. X 64. Br. v. Reimar (1130). Lyzeum in Hannover, Stadtgymn. in Riga. — jur. 84 I—86, 88, Cand. jur. R 84 I. O. — Stud. 87 in Strassburg. 88—89 Friedensrichter am Kreisgericht in Goldingen, Grundbesitzer in Argentinien, 99—02 Gen.-Bevollmächtigter v. Asuppen, darauf Arrendator im Talsenschen Kreise, seit 10 Besitzer v. Amboten. † Libau 1. VII 11. ∞ 03 Bar. Marie v. Koskull, Schw. v. Alex. (1378). (∞ 20 Oberstleutnant Bar. Georg v. Kleist.)

II. Sem. 1884.

1340. (12298) **Quaas**, Joh. Georg Eduard Hugo. *Libau 12. XI 64. S. d. Vorstehers der Navigationsschule Emil. Kleinenbergsche Schule u. Nik.-Gymn. in Libau. — med. 84 II—85 II. R 85 I. — Stud. 86—91 in Breslau. 92 Staatsex., 94 Dr. med. der Univ. Breslau. 92 Arzt in Görbersdorf (Schlesien), 92—93 Assistenzarzt an d. königl. mediz. Klinik in Breslau.

- 93—95 Assistenzarzt am Augusta-Hospital d. Vaterländ. Frauen-Vereins in Breslau, seit 95 prakt. Arzt u. Knappschaftsarzt in Waldenburg (Schlesien), zugleich 2. Arzt am Niederschlesischen Knappschaftslazarett, seit 07 Facharzt für Nasen-, Ohren- u. Kehlkopfleiden. ∞ 95 Franziska Bar-chewitz, T. d. Oberstleutnants Ludwig.
1341. (12320) **Jürgensohn**, Alexander Gustav. *Edsen 6. VI 64. Br. v. Joh. (1334). 78—80 Gouv.-Gymn. in Riga, 80—83 Gymn. in Goldingen, 84 Abit. am Gouv.-Gymn. in Riga. — med. 84 II—90 I, Arzt. R 89 II. — 90—92 Stadtarzt in Pilten, 92—15 prakt. Arzt in Dünaburg, zugl. 92—95 Eisenbahn-arzt, 99—15 Arzt am Mädchengymn., 02—14 leitender Arzt des evang. Krankenhauses, 14—15 ält. Ordinator am Dünaburger Kriegshospital, 15—16 ält. Ordinator an den Kriegshospitälern in Bialystok, Moskau u. Kokand, 16—18 erst Oberarzt, dann Chef der Land- u. Seequarantäne in Krasno-wodsk, 18 Arzt am Stadtkrankenhause in Dünaburg. Seit 19 prakt. Arzt in Bergen auf Rügen, 19—21 auch Arzt am Kreiskrankenhause. Verfasser v. fachwissenschaftl. Arbeiten. ∞ 94 Nora Büttner, T. v. Julius (824).
1342. (12322) **Bar. Engelhardt**, Alexander. *Moskau 7. II 65. S. d. General-Leutnants Woldemar, eines Veters 2. Grades v. Heinr. (822). Zincksche Schule in Riga, Gouv.-Gymn. in Mitau, Abit. am Gouv.-Gymn. in Riga. — med. 84 II—93 I, Dr. med. 94. R 85 I. E 88 I. R 89 II. ER. — 94 zur weiteren Ausbildung in d. Gynäkologie in Deutschland. Seit 95 Ordinator d. gynäkolog. Abt. d. Gouvernements-Semstwo-Krankenhauses in Jaroslaw, Kreisadelsmarschall. Musste infolge der Revolution Jaroslaw verlassen, Arzt in Moskau (noch 29). ∞ 94 Vera Lindenbaum, T. e. Arztes in Jalta.
1343. (12327) **v. Grabe**, Eduard Alex. Viktor. *Goldingen 19. XI 66. S. d. Apothekers Alex. (Alb. Acad. 6842), eines Veters v. Willh. (891). 77—84 Gymn. in Goldingen. — med. 84 II—90 II, Dr. med. 91. R 88 II. KV. — Stud. 91—92 in Giessen u. Wien, 92 Staatsex. in Giessen. 92—94 sukzessive Assist. am hygien. Institut in Hamburg, Assist. des Hamburger Hafentarztes u. Schiffsarzt, 94—99 Assist. an d. Irrenanstalt Hamburg-Friedrichsberg, 99—03 2. Arzt an d. Irrenanstalt Hamburg-Langenhorn, 03—24 Oberarzt u. 24—31 1. Oberarzt u. Direktorstellvertreter der Irren-anstalt Hamburg-Friedrichsberg, 31 pensioniert, seitdem Facharzt für Nerven- u. Gemütsleiden in Hamburg. 13 Professor, 25 Ehrenmitglied des Baltenerverbandes. Veröffentl. 6 wissenschaftl. Arbeiten. ©
1344. (12355) **Bar. Derschau**, René Karl Wilh. Nik. *Garrosen 10. IX 62. S. d. Direktionsrats d. kurl. Kreditvereins Theodor a. Rengenhof. Adolphische Schule in Mitau, 78—84 Landesgymn. in Fellin. — jur. 84 II—86. R 85 I. — † als Stud. Dorpat 24. VIII 86.
1345. (12356) (**Bar. Lieven**, Felix Wilh. Aug.) *Mitau 25. VII 63. Br. v. Gust. (1172). 73—79 Adolphische Schule u. 79—84 Gouv.-Gymn. in Mitau. — jur. 84 II—89 II, grad. Stud. R 85 I. KV, Ch, VB. E 88 I. R 98. E 12. — 90—91 Landwirtschaftsleive in Asuppen, 91—92 Generalbevollmächtigter v. Asuppen, 92—94 Agent d. balt. Feuerversich.-Gesellschaft in Griwa, 94—95 Agent d. 2. russ. Feuerversich.-Gesellschaft in Illuxt, zugleich Privatanwalt, 95—98 Inspektor derselben Gesellschaft in Petersburg u. 98—03 in Riga, 03—18 Prokurist der Firma A. G. Sengbusch u. Co. in Riga, zugleich 00—19 Direktor der Balt. Leinenmanufaktur, 07—13 Stadtrat. Seit 12 Besitzer v. Erwahlen u. Sillen, lebte seit 18 in Erwahlen. † Tuckum 20. I 19 (von den Boglschewiken ermordet). ∞ 99 Ella v. Sengbusch, T. d. Fabrikbesitzers in Riga Karl Gustav.
1346. (12357) (**Bar. Hahn**, Friedrich (Fred) Adam Joh.) *Bresilgen 21. X 65. S. v. Leon a. Bresilgen (Alb. Acad. 6633, Balte), einem Neffen v. Paul (66). 79—84 Gymn. in Goldingen. — jur. 84 II—88 II, grad. Stud. R 85 I. E 88 I.

- R 99. E 12. — 89 Ass. des Kreisger. in Goldingen, dann des OHptm.-Ger. in Hasenpoth, 90—92 Notar in Hasenpoth, seit 93 Notar in Libau. ∞ 98 Bar. Irmgard v. Nolde, T. v. Ferd. a. Kalleten.
1347. (12369) **Hoheisel**, E d u a r d Karl Heinr. * Reval 4. III 64. S. v. Karl (609). 75—77 Landesgymn. in Fellin, 77—84 Stadtgymn. in Riga. — jur. 84 II—89 I, grad. Stud.; theol. 89 II—93 I, grad. Stud. R 84 II. O. BR, FV, Ch, ER. — 94—96 Lehrer an d. Büttnerschen Gymn. u. d. Mederschen Schule in Goldingen, 96—97 zu wissenschaftl. Zwecken in Moskau u. Deutschland, 97—00 Direktor des Lehrerseminars in Irlau, 00—01 Adjunkt des dtsh. u. 01—02 des lett. Pastors in Tuckum, zugleich Lehrer an d. Schmidtschen Schule, 02—03 Pastor-Adj. u. 03—18 Pastor in Kasan, 18 Seminardirektor in Goldingen, seit 19 Pastor in Neuenkirchen auf Rügen. ∞ 02 Joh. Jürgensohn, Schw. v. Joh. (1334).
1348. (12372) **Bar. Buchholtz**, Wilhelm Alex. Karl Heinr. * Schleck 21. IX 65. S. v. Alex. a. Kimahlen (Alb. Acad. 6446, Balte), Neffe von Werner (919). 78—83 Gymn. in Goldingen. — jur. 84 II—87 II. R 85 I. E 12. R 24. — 89 Ass. d. Kreisger. in Windau, lebte darauf in Goldingen u. im Auslande, 95—05 Arrend. v. Karlsberg, 06—08 fiskalischer Gutsverwalter bei d. kgl. preuss. Ansiedlungskommission auf 7 Gütern in West-Preussen u. Posen, 09—15 Beisitzer d. adl. Waisengerichts in Goldingen, 15—18 Amtsvorsteher daselbst, lebte 19—25 in Deutschland, 21—24 Kommissar beim Roten Kreuz in den Flüchtlingslagern Neisse, Reichenbach in Schlesien u. Lockstedter Lager, seit 25 wieder in Goldingen, vorübergehend an der Zündholzfabrik angestellt, seit 26 Agent d. Feuerversich.-Ges. «Kurzeme». ∞ 99 Bar. Anna v. Grothuss, Schw. v. Frdr. (1280).
1349. (12414) **Hentzelt**, R e i n h o l d Wilh. Rob. * Kassimow (G. Rjasan) 15. II 65. S. d. Apothekers Rudolf, eines Vetters v. Alb. (794). 76—84 Gouv.-Gymn. in Mitau. — hist. 84 II, jur. 85 I—II. R 08. — 85—86 Freiwilliger in 16. Reservebataillon in Mitau. 86—89 Landwirtschaftseleve in Audern u. Lappier, 89—96 Verwalter v. Schönheiden, 96—06 Oberverwalter u. Bevollmächtigter in Tabolki (G. Witebsk). 06 in Moskau Exam. e. OLehrers d. dtsh. Spr. 06—08 OLehrer am Kreimannschen Privatgymn. u. 07—18 am Schelaputinschen Gymn. in Moskau, 08—18 auch am Kaiserl. Lyzeum, 18 Rektor d. Mittel- u. Volksschule in Bauske. 19—20 Rendant, Guts- u. stellv. Amtsvorsteher in Sypniewo (Kr. Flatow, W.-Preussen), 20—25 Lehrer an d. Volksschulen in Sypniewo u. Sitno (Kr. Zempelburg), seit 25 stellv. Pfarrer in Piasken (Kr. Graudenz). ∞ 97 Anna Müller, T. d. Realschullehrers in Riga Johannes.
1350. (12417) (**Elverfeld**, K a r l Goth.) * Dubno 3. VIII 64. S. d. Stationschefs Gotth., Neffe v. Alfr. (742). Privatsch. in Georgental (Thüringen), 77—84 Gouv.-Gymn. in Riga. — hist. 84 II—85 II, 87 I, jur. 89 I—90. R 84 II. E 88 I. — HLehrer in Burtneek. † als Stud. Dorpat 23. I 90 (Schlägermensur; wurde im Farbensarge beerdigt).
1351. (12419) **Worms**, Edgar. * Üxküll 25. IV 64. S. v. Adam (760). Zincksche Schule u. Gouv.-Gymn. in Riga. — gram. comp. 84 II—89. R 23. — HLehrer in Mitau, Pusseneeken, Lappier u. Wolmarshof, 95—02 Redakteur der «Libauschen Zeitung», 02—19 Redakteur der «Korrespondenz Wedekind» u. 19—24 Schriftleiter des «Presseberichtes» des Auswärtigen Amts in Berlin. † 29. IX 24. ∞ 99 Hedwig Dassel, T. d. Direktors d. städt. Sparkasse in Libau Egbert.
1352. (12438) **Blosfeld**, P a u l Ferd. Herm. * Mitau 8. V 64. S. d. OLehrers an d. Realschule Herm. 75—84 Gouv.-Gymn. in Mitau. — phys. 84 II—86 I, chem. 86 II—88 I, Cand. technol. 89 I, Cand. chem. 89 II. R 08. — 90 Examen e. OLehrers d. Math. u. Physik. 89—91 Laborant am chem. Laboratorium

d. Univ. Dorpat, 91—93 OLehrer d. Math. an d. Katharinenschule in Petersburg. 93—94 zu Studienzwecken in Berlin, 94 Berliner Dr. phil. 95—00 Chefchemiker der Donez-Jurjewkaer Eisenhüttenwerke in Jurjewka (G. Jekaterinoslaw), 00—01 Assistent am Martinwerk des Rohrwalzwerkes Paul Lange u. Co. in Jekaterinoslaw, 02—08 Betriebsleiter d. Rigaer Stahlwerks, 05—06 auch Math.-Lehrer an d. Seemannsschule des Rigaer Börsen-Komitees. 08—18 OLehrer d. Math. u. Physik u. 10—18 auch Inspektor der Domschule in Reval, 18—30 Direktor derselben, seit 30 Schulrat der Estländ. Dtsch. Kulturverwaltung in Reval. ∞ 95 Ilse Schilling, T. v. Karl (861).

1353. (12460) **Seesemann**, Reinh. Engelbr. Heinr. Leonhard. *Mitau 12. X 63. S. v. Heinr. (808). 75—77 Gouv.-Gymn. in Mitau, 77—84 Landesgymn. in Fellin. — theol. 84 II—90 I, Cand. theol. R 85 II. — Stud., beurlaubt, W. S. 84/85 in Leipzig Philos. u. S. S. 85 in Tübingen Theol. Setzte 90 s. Studium in Berlin, Leipzig u. Erlangen fort. 91—04 Pastor in Kursieten u. 04—16 in Zelmeneeken, 16—19 Pastor u. Leiter der Anstalt Thabor bei Mitau. 19 zwei Monate im Bolschewikengefängnis, entfloß während des Abtransportes nach Riga. 20 stellv. Pastor in Saarbrücken-Malstatt, seit 20 Pastor u. Leiter der Diakoniestalten zu Kreuznach im Nahe- u. Fischbachtal. ∞ 92 Marie Schlosser, T. d. Vereinsgeistlichen in Frankfurt a. M. Gustav.
1354. (12477) **Sternberg**, Gustav Ernst. *Goldingen 23. II 63. Br. v. Ernst (1272). 74—82 Gymn. in Goldingen. 82—84 HLehrer in Birsen (Kr. Hasenpoth). — math. 84 II—89 I, 93 II—94 II, grad. Stud. R 85 II. KV. — 89—93 Erzieher in Petersburg, als solcher auf Reisen in Deutschl., Belgien, Frankr., Spanien, Schweiz u. Italien; machte 90 in Petersburg d. Examen e. OLehrers d. dtsh. Spr. 93—01 OLehrer d. Math. am Zeddelmannschen Gymn. in Dorpat, 01—06 OLehrer u. 06—18 Inspektor an d. reform. Kirchenschule in Petersburg. St.-R. 18 (Aug. bis Dez.) Direktor der Oberrealschule u. 19—20 des dtsh. Privatgymn. in Walk, 20—32 Direktor des Städt. Dtsch. Mädchengymn. in Reval, seit 31 auch Glied des Dtsch. Kulturrats. ∞ 94 Dagmar Brehm, Schw. v. Robert (1465).

I. Sem. 1885.

1355. (12560) **Monkiewicz**, Karl Albert. *Mitau 3. I 62. S. d. Büchschmiedes Karl. 73—74 Dannenbergsche Schule u. 75—80 Gouv.-Gymn. in Mitau, 80—84 Gymn. in Goldingen. — med. 85 I—86, 87—89. R 86 I. E 89 II. R 03. — 91—95 HLehrer in Krewjakino (G. Moskau) u. 95—97 in Moskau, 97—12 Beamter der Moskau-Kasaner Eisenbahn in Sysran u. 12—14 in Nowgorod, 14 ält. Beamter zu bes. Aufträgen bei der Direktion u. darauf (noch 18) Revident derselben Bahn in Moskau. † Sommer 20. ∞ e. franz. Schweizerin.
1356. (12562) **Raphael**, Alexander. *Mitau 3. VI 66. S. d. Buchhalters am kurl. Kreditverein Christian. Adolphische Schule u. 81—84 Gouv.-Gymn. in Mitau. — med. 85 I—91 I, Dr. med. R 08. — 91 Hausarzt beim Grafen Schuwalow in Salwen, 91—06 Arzt in Durben, 06 Kreisarzt in Bauske, seit 06 Gehilfe des kurl. Medizinalinspektors, seit 12 auch Chefarzt des Roten Kreuzes. St.-R. Musste wegen d. Evakuation Kurlands 15 Mitau verlassen, lebte bis 18 in Dorpat, seitdem Arzt in Mitau. Verfasser v. Abhandl. zur Archäologie Kurlands u. zur Geschichte des Medizinalwesens. † 2. III 19. ∞ 92 Elis. Krüger, T. d. OLehrers an d. Mitauschen Realschule Edmund.

1357. (12567) **Bar. Holstinghausen** gen. **Holsten**, Heinrich Theophil. *Montegaliszek 6. II 64. S. v. Joseph a. Montegaliszek, Grosss. v. Karl (73). Gouv.-Gymn. in Mitau. — jur. 85 I—86. R 08. — Besitzer v. Montegaliszek. † 19. X 30. ☉
1358. (12568) **Czernay**, Theodor Karl Chrph. *Mitau 5. I 65. S. v. Theod. (763). Adolphische Schule u. Gouv.-Gymn. in Mitau, Gymn. in Pernau. 84 HLehrer in Schadow (G. Kowno). — jur. 85 I—90 I. R 85 I. O. — 91—92 HLehrer in Pfalzgrafen u. 92—94 in Moskau, 94—09 Förster in Jurtschicha (G. Kiew). † 28. II 09. ☉
1359. (12571) (**Bar. Sass**, Karl Frdr. Wilh.) *Windau 2. X 64. S. d. Ass. d. Hptm.-Ger. Karl. 78—84 Gymn. in Goldingen. — jur. 85 I—86. R 85 I. E 88 I. — Militär, Lehrer im Innern d. russ. Reiches, lebte in Kurland. † Goldingen 15. XII 02. ☉
1360. (12572) **Bar. Düsterlohe**, Georg Viktor Harald. *Waidau 17. X 65. S. v. Eugen a. Daiben (Alb. Acad. 5375, Balte), Neffe v. Viktor (616). Adolphische Schule u. 80—84 Gouv.-Gymn. in Mitau. — jur. 85 I—88 II, grad. Stud. R 85 I. FV, BR. E 88 I. R 88 I. — 88—89 Freiwilliger im Garde-Ulanenreg. in Warschau. 89—90 Kirchspielsrichter des 2. Wendischen Bezirks in Gilsen, 90—03 Notar. publ. in Wolmar, 93—04 auch Taxator d. Livl. gegenseit. Feuerassekuranzvereins. 97—01 Besitzer v. Daiben u. 02—08 v. Kasuppen. 08 Mitarbeiter an d. «Balt. Tageszeitung» in Mitau, 09—11 Redakteur des «Mit. Lokalanzeigers», 12—15 Notarsgehilfe in Mitau, 16—22 Bankbeamter der «Kurl. Ges. gegenseit. Kredits», 22—23 stellenlos in Berlin, seit 24 Beamter beim Notar Skuja in Dünaburg. ∞ 92 Helene v. Klot, T. d. Landrats Jakob a. Lauternsee.
1361. (12591) **Meyer**, Theophil Alex. *Allendorf 5. V 65. S. v. Frdr. (584). 79—84 Gymn. in Pernau. — theol. 85 I—89 I, grad. Stud. 90. 87 silb. Preismed. R 85 I. E 86 I. R 08. — 89—90 Predigtamtskandidat u. Relig.-Lehrer an d. Zentralschule in Neusatz (Krim), 90—98 Pastor in Arcis (Bessarabien), 98—11 Pastor in Nikolajew, zugleich Geschäftsführer der Unterstützungskasse für ev.-luth. Gemeinden in Russland u. Direktor d. evang. Bibelgesellschaft. 11—27 Pastor an d. Petri-Pauli-Gemeinde in Moskau, auch Relig.-Lehrer (adl. Alex.-Institut, Kath.-Stift, Waisenstift Nikolais I.), Geschäftsführer des Moskaischen Bezirkskomitees d. Unterstützungskasse, Präses des Schulrats d. Moskauer Dtsch. Vereins, Vizepräses d. Moskauer evang. Stadtmission; seit 18 Bischof. Verfasser v. Schriften zur Geschichte d. ev.-luth. Kirche Russlands. 27 D. theol. h. c. der Univ. Leipzig. ∞ 90 Eugenie Schreiber aus Jalta.
1362. (12609) **Fürst Lieven**, Alfr. Alex. Wilhelm. *Schorstädt 30. XI 65. S. v. Alex. a. Schorstädt, einem Neffen v. Theod. (238). Gymn. in Freiburg i./Br., 77—84 Gouv.-Gymn. in Mitau. — jur. 85 I—88, 89. R 85 I. BR. E 88 I. R 92. E 12. R 27. — 97—01 Besitzer v. Sarraiken u. 01—20 v. NeuhoF (Kr. Goldingen), zeitweilig auch Arrend. v. Bächhof. Ehrenfriedensrichter. 15—18 Amtsvorsteher. Lebte seit 19 in Deutschland, besitzlich in Stölzing (Oberbayern). † 8. XII 28. ∞ 95 Bar. Elisabeth v. Hahn († 27), Schw. v. Franz (1368).
1363. (12619) **Kupffer**, Max Joh. Theod. *Mitau 10. VII 65. S. v. Theod. (780). 76—80 Adolphische Schule u. 80—84 Gouv.-Gymn. in Mitau. — chem. 85 I—88 I, Cand. chem. R 85 I. — 89—91 Chemiker an d. Kalinkin-Brauerei in Petersburg, 91—93 Chemiker am Laboratorium u. 93—97 Assistent am Stahlwerk d. südruss. Eisenwerke in Kamenskoje (G. Jekaterinoslaw), 97 Assistent u. 97—99 Chef d. Siemens-Martinwerks d. Nikopol-Mariupoler Hüttenwerke in Mariupol. 99—05 Generaldirektor d. Stahlgusswerke in Jekaterinoslaw, 06—31 Direktor d. Mannesmannröhren-Werke (06—25

- Abteil. Gussstahlwerk Saarbrücken, 25—31 Abteil. Neandertal). Lebt seit 31 pensioniert in Godesberg a. Rhein. ∞ 01 Frieda Taeubner, T. d. Fabrikdirektors in Erfurt Emil.
1364. (12634) **Wieckberg**, E d u a r d Heinr. Otto. *Tuckum 24. II 66. S. v. Joh. (756). Häusl. Unterr., 80—84 Gymn. in Goldingen. — theol. 85 I—90, grad. Stud. R 08. — 90—00 Rel.-Lehrer an d. Realschule in Libau, 91—97 auch Past.-Adj. an d. dtsh. Gem., 00—03 Pastor d. dtsh. Gem. in Windau, 03—23 Pastor in Grobin, 07—14 auch Leiter d. dtsh. Vereinsschule, seit 23 Pastor d. dtsh. Gem. u. Direktor d. städt. dtsh. Grundschule in Talsen. ∞ 92 Edith Naprowski, T. d. Kronsförsters Frdr.
1365. (12635) **Edelmann**, A l e x a n d e r Nik. Wladimir. *Libau 20. VI 62. S. d. städt. Beamten Heinr. 75—84 Nik.-Gymn. in Libau. — theol. 85 I—86, jur. 86—87 I. R 08. — 89—31 Chef des Tarif- u. statist. Bureaus des Libauschen Börsenkomitees. † 5. V 31. ∞ 97 Gabriele Dassel, T. d. Direktors d. städt. Sparkasse in Libau Egbert.
1366. (12636) **Stender**, J o h a n n e s Karl Ernst Aug. *Sonnaxt 5. VIII 64. S. v. Karl (712). 77—78 Zincksche Schule u. 78—84 Stadt-Gymn. in Riga. — theol. 85 I—91 II, grad. Stud. R 85 I. BR. — 93—94 Pastor-Adj. u. 94—18 Pastor in Sonnaxt, seit 10 auch Pastor von Selburg, 11—18 Propst der Selburgschen Diözese. 19—20 stellv. erster Prediger in Tempelburg (Pommern), 20—21 Pastor-Vikar u. seit 21 Pastor in Gehren (Mecklenb.). ∞ 94 Helene Engelmann, T. v. Joh. (IX).
1367. (12652) **(Conradi, Karl Moritz.)** *Sallgalln 9. IV 65. S. v. Karl (348). Gouv.-Gymn. in Mitau, 83—84 Gymn. in Goldingen. — jur. 85 I—87, 89—90. R 85 I. E 86 II. — HLehrer in Estland, Akzisebeamter in Taschkent (seit 93), darauf in Werny (Turkestan). † Kokand 27. XII 00. ☉
1368. (12655) **(Bar. Hahn, Eduard Wilh. Franz.)** *Blankenfeld 26. IX 63. S. v. Wilh. a. Blankenfeld. Gouv.-Gymn. in Mitau. — oec. pol. 85 I—86 I. R 85 II. E 12. — Seit 86 Majoratsherr auf Wilzen. Lebte seit 19 in Mentone. † 20. I 26. ∞ 13 Bar. Alexandrine (Dina) v. Hahn geb. Fürstin Lieven, T. v. Nik. a. Fockenhof. (∞ 91 Bar. Eduard v. Hahn a. Grenzhof, † 06; ∞ 30 Bar. Hoyningen-Huene.)

II. Sem. 1885.

1369. (12792) **Boettcher**, K a r l A r t u r. *Dorpat 10. V 67. S. v. Artur (716). 75—85 Kollmannsches Gymn. in Dorpat. — zool. 85 II, med. 86 I—93. R 85 II. FV, BR, Ch, ER, VB. — 93 Choleraarzt in Noworossiisk. † 2. XI 93. ☉
1370. (12794) **(v. Kymmel, Richard Wilh.)** *Tuckum 12. VII 64. S. v. Ed. (684). 74—85 Gouv.-Gymn. in Mitau. — chem. 85 II—89, med. 89—93, Arzt 93. R 87 I. E 88 I. R 90 I. E 01. — 90—91 als Stud. stellvertr. Assistenzarzt an d. chir. Klinik. 93 Assistenzarzt an d. Holstschen Nervenheilstalt in Riga, 93—99 Kirchspielarzt in Allendorf, stud. 00—01 in Berlin, 01—04 Arzt in Smolensk. Im russ.-jap. Kriege Oberarzt e. flieg. Kolonne des Roten Kreuzes bei d. Kav.-Division des Gen. Rennenkampff u. Chefarzt auf d. Sanitätszuge d. Grossf. Maria Pawlowna. 06—11 Arzt an d. Siemenschen Bergwerken in Kedabeg (Kaukasus), 12—14 Arzt an d. Lievenschen Zementfabrik in Noworossiisk, 14—19 auf d. Kriegsschauplatz Oberarzt des bewegl. Lazarettts auf d. Namen des Gen.-Leutn. v. Kaufmann, 19—26 Ordinator an e. Krankenhause (Jauskaja bolniza) u. Arzt an d. schnellen ärztl. Hilfe in Moskau, Jan. 26 nach Wladimir verbannt, kehrte Dez. 26 in die Heimat zurück, 27—29 Arzt in Sassenhof u. seit 29 in Mitau. ∞ I 99 Maria Werigin († 00), T. d. Pleskauschen Adelsmarschalls Nikolai. II 20 Rosa Karnith, T. d. Zimmermanns Karl.

1371. (12820) **Bar. Stackelberg, Otto Magnus.** *Marren 14. VI 65. Br. v. Nik. (1242). Adolphische Schule in Mitau, Gymn. in Dorpat. — jur. 85 II—89 II. R 86 I. E 88 I. R 90 I. E 13. R 21. — 91 Freiwilliger in Siedlez (Polen). 92—93 Gestütsdirektor in Serbigall. Erlernte 93—95 in Fähna d. Landwirtschaft. 95—01 Besitzer v. Türisall (Estl.), 02—03 Direktor des Lasarewschen Gestüts bei Moskau u. 04—05 des Fürst Wolkonskischen Gestüts bei Rowno, 05—10 Beamter der Rigaer Wehrpflichtskommission, 10—14 Arrendator v. Friedrichsberg. Machte 14—17 den Weltkrieg als Reserveoffizier bei d. 3. Landsturm-Sotnja mit, 17—18 beim Stabe d. dtsh. 1. Kav.-Division, 18—19 Offizier der Balt. Landeswehr (Bat. Malmede). 20—21 Verwalter v. Rauden, 22—28 Ratsglied des kurl. gemeinnützigen Verbandes in Riga. † 21. XII 28. ∞ 07 Ellinor Mentzendorff, T. d. Besitzers v. Rauden Anton.
1372. (12830) **Seesemann, Otto Emil.** *Mitau 26. VIII 66. S. v. Heinr. (808). 77—85 Landesgymn. in Fellin. — theol. 85 II—90 II, Cand. theol. 91, Mag. theol. 99. R 85 II. BR, Ch, ER. — 86—87 HLehrer in Puderküll. Stud. 92—97 in Leipzig Theol. u. Orientalia, 95 Dr. phil. u. 98 Lic. theol. der Univ. Leipzig. 95—96 Redakteur der «Mitteilungen u. Nachrichten des Dtsch. Palästina-Vereins», 98—00 Privatdozent an d. Univ. Leipzig, 00—12 Privatdozent, 12—14 Dozent u. 14—16 ausserord. Professor d. alttestam. Theol. an d. Univ. Dorpat, zugleich seit 00 Stadtvikar zur Bedienung d. Letten, 05—18 Relig.-Lehrer. Legte Herbst 16 wegen Russifizierung d. theol. Fakultät d. Amt des Professors nieder. 18 (Febr. bis Apr.) von den Bolschewiken nach Krasnojarsk verschleppt, 18 (Sept. bis Nov.) Prof. an d. dtsh. Univ. Dorpat, 19—27 Relig.- u. Gesanglehrer an d. städt. dtsh. Schulen, 19—22 stellv. Pastor der Univ.-Gemeinde, 26—29 stellv. Pastor-Diakonus u. stellv. Organist an d. Johanniskirche, seit 28 ordentl. Professor für neutestamentl. Theologie an d. Univ. Dorpat. Ehrenmitglied d. Theol. Vereins zu Dorpat. 30 D. theol. h. c. der Univ. Erlangen. ∞ I 01 Helene v. Oettingen († 18), T. d. Professors Arthur. II 19 Bar. Gertrud v. Ungern-Sternberg, T. v. Paul a. Korast u. Karstemois.
1373. (12831) (**Müller, Otto Willh.**) *Saucken 6. X 65. S. v. Willh. (820). 80—85 Gouv.-Gymn. in Riga. — chem. 85 II, math. 86—92. R 90 I. E 93 II. — 93—94 HLehrer in Tiflis, Beamter der Bahnbauverwaltung u. darauf der Reichsbank daselbst, wieder Beamter der Bahnbauverw., u. a. am Bahnbau Tiflis—Kars u. Tuapse—Armawir, zuletzt in Aschabad, 29 pensioniert. Lebt in Leningrad. ∞ e. Russin, Eugenie . . . († 30).
1374. (12832) **Grüner, Karl Gust. Hermann.** *Subbath 15. VI 65. Br. v. Ed. (1255). Häusl. Unterr., 79—85 Gouv.-Gymn. in Mitau. — theol. 85 II—90, grad. Stud. R 23. — 91 Past.-Adj., 92 Past.-Vikar u. 93—26 Pastor in Sallgalln, 00—03 Direktor d. allgem. u. 16—26 der Bauskeschen Prediger-Witwenkasse, 16—26 Propst d. Bauskeschen Diözese. Seit 26 Pfarrer in Karkeln (Kr. Niederung, O.-Preussen). Verfasser v. kirchenpol., kirchengesch. u. genealog. Arbeiten. ∞ 96 Lucie Krüger, T. v. Karl (781).
1375. (12833) **Vogel, Otto Emil.** *Talsen 17. V 63. S. d. Aktuars d. Hasenpöthschens Hptm.-Ger. Adolf, Neffe v. Jul. (545). 75—85 Gouv.-Gymn. in Mitau. — theol. 85 II—91 I, grad. Stud. R 08. — 92—94 Pastor-Adj. u. seit 94 Pastor in Zirau. ∞ 94 Fanni Busch († 19), T. d. Landwirts Ludwig.
1376. (12834) **Urban, Wolfgang Hans Frdr.** *Erwahlen 17. II 65. S. v. Karl (606). 77—80 Adolphische Schule u. 81—85 Gouv.-Gymn. in Mitau. — theol. 85 II—90 I, grad. Stud. R 86 I. — 91 Pastor-Adj. in Erwahlen, 91—03 Pastor in Sackenhausen u. 03—06 in Wallhof, 06—09 2. Prediger u. 09—16 Rektor der Anstalt Thabor bei Mitau, lebte bis 18 in Mitau, dann an d. Anstalt

- für Schwachsinnige in Nieder-Ramstadt bei Darmstadt tätig. † 30. III 21. ∞ 91 Alice Schilling, T. d. Distriktsinsp. in Wenden Alex.
1377. (12835) **Trampedach**, Alexander Adolf Ludwig. *Wenden 21. IV 66. S. v. Georg (827). 78—82 Löfflersche Anstalt u. 82—85 Landesgymn. in Birkenruh. — math. 85 II—89 I, 91 II—92, grad. Stud. 93. R 85 II. KV, Ch, ER, VB. — 89—91 krankheitshalber im Auslande. 94 jüng. ausseretatm. Beamter zu bes. Aufträgen beim livl. Gouverneur, 95 jüng. Dir.-Geh. in d. livl. Gouv.-Kanzlei, 96—03 Bauerkommissar in Schloss Nitau u. 03—17 in Wenden. Ehrenfriedensrichter. St.-R. 18 (Febr. bis Apr.) von d. Bolschewiken nach Jekaterinburg verschleppt, 18 Stadtrat u. stellv. Bürgermeister in Wenden, 19 in d. Balt. Landeswehr. Siedelte 19 nach Deutschland über (Stolpmünde in Pommern), 21—22 Kammerleiter, dann stellv. Kommissar im Heimkehrlager Zittau, 22—23 Kommissar im Heimkehrlager Guben u. 23 im Heimkehrlager Havelberg, darauf Beamter der Genossenschaftsbank daselbst. Lebte seit 24 in Zittau. † 18. V 27. ∞ 96 Edith Blessig, T. d. Besitzers v. Ramelshof Georg.
1378. (12836) **Bar.**, seit 98 **Graf Koskull**, Alexander Adam Eduard Karl. *Tergeln 22. III 66. S. d. Majoratsh. a. Adsirn Alex. Häusl. Unterr., 83—85 Gymn. in Goldingen. — jur., oec. pol. 85 II—88 II, grad. Stud. R 85 II. E 88 I. R 98. E 12. R 26. — 90—91 Landwirt in Tergeln, dann in Musten, seit 98 Majoratsherr auf Adsirn. 03—15 Talsenscher Kreis marschall, 18 Oberkirchenvorsteher. Lebte bis 15 in Adsirn, 16—18 in Finnland, dann wieder in Adsirn, 18—19 Freiwilliger d. Balt. Landeswehr, 20—22 Pächter v. Adsirn, bewirtschaftet seit 22 sein Restgut Tenne. Ratsglied u. Vizepräsident d. Kurl. Gemeinnützigen Verbandes. ∞ 02 Bar. Hilda v. Hahn, T. d. Majoratsherrn a. Memelhof u. Herbergen Franz.
1379. (12837) (**Tittelbach**, Paul Ferd. Aloys.) *Gailhof 23. XI 65. Br. v. Werner (1201). 77—85 Gouv.-Gymn. in Mitau. — theol. 85 II—90 I, Cand. theol. R 85 II. O, FV, BR, Ch, ER. E 31. — 90 HLehrer in Tammist u. 91 in Strutteln, 92—10 Pastor in Keidany (G. Kowno), 10—19 Pastor in Wilna u. Administrator v. Keidany, seit 19 Pastor in Keidany, 20 Propst d. Wilnaer Diözese, seit 21 Senior d. dtsh. ev.-luth. Synode Litauens, 20—22 Vize-Präsident u. seit 30 Mitglied d. ev.-luth. Konsistoriums, 25—30 Lehrer d. dtsh. Spr. am Gymn. in Keidany, seit 30 Pivatdozent an d. Univ. Kowno. ∞ 92 Anna Sponholz aus Hannover.
1380. (12838) (**v. Grabbe**, Friedrich Wilh. Alex.) *Riga 30. III 66. S. d. Architekten Viktor, Vetter v. Ed. (1343). 78—80 Gouv.-Gymn. in Riga, 80—85 Gymn. in Goldingen. — med. 85 II—89, 91—93, 94—96. R 86 II. E 88 II. — Stud. in Moskau, zugleich HLehrer daselbst. Während d. russ.-jap. Krieges in e. Hospital tätig. Lehrer in Minsk (13). †. ∞ e. Russin.
1381. (12840) (**Bar. Behr**, Joh. (Hans) Werner.) *Stricken 26. IX 63. S. v. Werner a. Stricken (Alb. Acad. 5914, Balte), einem Vetter v. Ferd. (917). Schule in d. Forstei Kursieten, 78—85 Stadt-Gymn. in Riga. — oec. pol. 85 II—88 II, grad. Stud. R 85 II. O, KV. E 88 I. R 00. E 12. — Stud. W. S. 89/90 in München Nationalök. u. Forstwiss., erlernte 90—91 in Kuckschen d. Landwirtschaft. 91—93 Arrend. zweier Beihöfe v. Stricken, 93—05 Generalbevollmächtigter v. Ugahlen, seit 00 Besitzer v. Stricken. 09—16 Direktionsrat d. kurl. Kreditvereins. † Mitau 21. V 16. ∞ 94 Gräfin Marie zu Castell-Rüdenhausen, T. v. Kuno.
1382. (12841) **Behre**, Alex. Bernh. Ernst. *Riga 28. VI 66. S. d. aus Hamburg eingew. Buchhändlers Erich. 78—81 Schule in d. Forstei Kursieten, 82—85 Gouv.-Gymn. in Mitau. — hist., oec. pol. 85 II—89 II. R 86 I. E 88 I. R 90 I. E 12. R 21. — 93—96 Beamter d. Hanseatischen Feuerversich.-Gesellsch. in Hamburg, 96—97 Beamter d. Aachener u. Münchener Feuerversich.-Ges.

in Aachen, 97—03 Abteilungschef d. Vaterländ. Feuervers.-Ges. in Elberfeld, 03—07 Dir. d. Rückversich.-Bureaus d. Versicherungsges. «Rossija» in Berlin, 07—30 Teilhaber der Firma H. Mutzenbacher jun. in Hamburg, 20—30 auch Generaldir. d. Vers.-Ges. «Die Danzig» in Danzig. Lebt seit 30 im Ruhestande in Danzig. Ehrenphilister der Fraturnitas Dorpatensis in Danzig. ∞ 99 Else Marc, T. d. Gutsbesitzers Gustav.

1383. (12847) **Trampedach**, Georg Gottlieb Nik. * Wenden 29. XI 64. S. v. Georg (827). 77—82 Löfflersche Anstalt u. 82—85 Landesgymn. in Birkenruh. — oec. pol. 85 II—88 II, Cand. oec. pol. 89. R 85 II. FV. E 88 I. R 88 I. — 90—96 Beamter u. 96—18 Inspektor der Versich.-Ges. «Jakor» in Moskau, 18 Gen.-Bevollm. derselben Ges. für die Ostseeprovinzen. Lebte erkrankt 20—22 in Mitau u. Wenden. 23 Inspektor d. Estl. Versich.-Aktienges. «Polaris» mit d. Wohnort Dorpat, zugleich Mitleiter der Dorpater Agentur. † 15. XII 27. ©
1384. (12876) (**Bar. Rummell**, Leo Wilh. Rud.) * Alt-Sallensee 16. VI 65. S. v. Jul. a. Alt-Sallensee, Neffe v. Nik. (683). Bergmannsche Schule in Doblen, Landesschule in Griwa-Semgallen, 80—85 Gouv.-Gymn. in Riga. — jur. 85 II—86 I, oec. pol. 86 II—89 II. R 85 II. E 88 I. R 88 I. E. R 08. E 13. — 92—95 Arrendator v. Lautzen am See, seit 95 Besitzer v. Ellern u. seit 08 auch v. Menkenhof, 96—03 auch Besitzer v. Neu-Sallensee, mehrere Jahre Ehrenfriedensrichter. † Ellern 13. IX 14. ∞ 90 Sina Melnikoff, T. d. Besitzers v. Bitosch (Gouv. Orel) Kosma.

I. Sem. 1886.

1385. (12955) **Berg**, Hugo Anton. * Nerf 18. VIII 65. S. v. Ernst (727). 75—81 Gymn. in Birkenruh, 82—85 Gymn. in Dorpat. — med. 86 I—92 II, Dr. med. 93. R 86 II. BR, Ch, ER. — 93 stellv. Arzt in Gr-Essern, 93—94 Arzt in Doblen. Erhielt 94 d. Reisestip. d. Curonia u. setzte 94—95 s. Stud. in Wien, Breslau u. Berlin fort. 95—04 Arzt in Riga. † 13. IV 04. ∞ 99 Änni Dohrandt, T. d. Bankbeamten in Riga Karl.
1386. (13001) **v. Boetticher**, Hugo Frdr. * Spirgen 1. X 64. Br. v. Wilh. (1143). 76—85 Gouv.-Gymn. in Riga. — jur. 86 I—89 II, Cand. jur. R 86 I. E 88 I. R 90 I. — 90 studienhalber im Auslande. 91 Gerichtsamtskandidat am Gerichtshof in Moskau, 92 Sekr.-Geh. d. Bezirksgerichts in Moskau, 93 Untersuchungsrichter in Tobolsk, zugleich Untersuchungsrichter für besonders wichtige Angelegenheiten für d. Kreise Surgut u. Beresow, 94—95 Prokureurskollege in Tobolsk, 95—96 in Omsk u. 96 in Taschkent, 96 stellv. Prokureur des Syr-Darja-Gebiets (Turkestan), 97—01 ält. Geschäftsführer, 01—04 Inspektor u. 04—06 ält. Inspektor der Hauptverwaltung des Gefängniswesens am Justizministerium in Petersburg, 06—15 Gehilfe des Chefs derselben Hauptverwaltung u. Mitglied des Rats für wirtschaftl. Angelegenheiten am Innenministerium, 08—17 auch Mitglied d. Conseils des Justizministeriums. Geh.-R. 12—20 Besitzer v. Kussen. 18 Abteilungsleiter d. dtsh. Abteil. der schwed. Gesandtschaft u. der dtsh. Fürsorge-Kommission in Petersburg, dann Mitglied des Vorstandes u. Leiter des Notstandskomitees in Riga, 19—26 Juriskonsult u. Gehilfe des Chefs der lett. Haupt-Gefängnisverwaltung in Riga, 26 pensioniert, 26—30 Konsultant des Justizministeriums, lebt mit Vermögensverwaltungen beschäftigt in Riga. ∞ 98 Alexandra v. Sengbusch, T. d. Fabrikbesitzers in Riga Karl Gustav.
1387. (13002) (**Bar. Vietinghoff** gen. **Scheel**, Gotthard Heinr. Ferd.) * Meldsren 21. III 67. S. d. Akzisebeamten Heinr., e. Veters v. Alex. (1027). 79—85 Gymn. in Goldingen. — jur. 86 I—87, 89—90 I, Cand. jur. R 86 II. E 88 I. —

- 91 Mitarbeiter am «Dtsch. Adelsblatt» u. an d. «Kreuzzeitung» u. Chefredakteur d. «Dtsch. Post» in Berlin. 95—06 in Riga journalistisch tätig am «Rig. Tageblatt» u. an d. «Rig. Rundschau», 10—19 Rechtsanwalt in Riga. Lebt in Mitau. ∞ 08 Bar. Elisabeth v. Hahn geb. Fürstin Lieven, Schw. v. Wilh. (1362).
1388. (13003) **Seraphim**, Richard Wilh. *Mitau 31. V 66. S. v. Ferd. (665). 76—81 Adolphische Schule u. 81—85 Gouv.-Gymn. in Mitau. — jur. 86 I—89 I, Cand. jur. R 86 I. Ch. — Auskultierte 89 am Mitauschen Stadtmagistrat u. am kurl. O Hofger., 90 am Mitauschen u. am Tulaschen Bezirksgericht, 91—95 Privatanwalt u. 95—02 vereid. Rechtsanwalt in Mitau. Stud. 02—04 in Königsberg Jura, 04 Referendarex., 04 Greifswalder Dr. jur. 04—08 Referendar in Königsberg, 08 Gerichtsassessor, 08—09 Hilfsrichter am Amtsgericht Heinrichswalde (Kr. Tilsiter Niederung), seit 09 Rechtsanwalt beim Landgericht in Königsberg. Mai bis Sept. 15 Mil.-Bürgermeister in Suwalki, Sept. 15 bis Nov. 18 Mil.-Bürgermeister (Stadthauptmann) in Mitau (Eisernes Kreuz). Seit 19 wieder in Königsberg, 19—20 auch Hilfsarbeiter bei d. Kommission zur Feststellung von Kriegsschäden in d. Provinz Ostpreussen, seit 20 auch Notar. ∞ 98 Hildegart Seraphim, T. v. Ed. (849).
1389. (13004) **v. Lutzau**, Gustav Adolf Samuel. *Mitau 4. IV 66. S. v. Frdr. (813). Adolphische Schule u. Gouv.-Gymn. in Mitau. — philol. 86 I—87, 89—90. R 86 II. — HLehrer im Gouv. Kowno. Stud. 93—95 in Berlin u. 95—02 am Polytechnikum in Braunschweig Chemie. 02 Dr.-Ingenieur. Chemiker an e. Dynamitfabrik bei Hamburg, darauf an d. Dynamitfabrik Schlebusch-Manfort (Rheinland), 03—05 Direktor d. Dynamitfabrik in Schlüsselburg, 05—10 Betriebsleiter d. Dynamitfabr. Schlebusch-Manfort, 11—12 Repräsentant d. Radiogenges. Charlottenburg-Berlin, lebte 12—13 in Mitau, 13—14 2. Chemiker am Gusstahlwerk in Saarbrücken-Burbach, 14—16 Laboratoriumsvorstand d. «Gesellsch. für Handel u. Industrie» in München, 16—17 Gasinspektor in Mitau, 17—18 Amtsvorsteher in Buschhof, lebte 18—19 in Braunschweig, 19—21 HLehrer in Lauchstaedt bei Woldenberg (Neumark), 21—23 Hilfsarbeiter im Lohnbüro der Reichsbahn in Braunschweig, lebt seit 23 journalistisch tätig in Braunschweig. ©
1390. (13005) **Lawrynowicz**, Wilhelm. *Riga 20. IV 66. S. d. Kontrollhofsbeamten Alex. 75—81 Adolphische Schule u. 81—85 Gouv.-Gymn. in Mitau — hist. 86 I—91 II, Cand. hist. 92. R 08. — Lebte 92—93 in Moskau, 93—94 HLehrer in Kamenka (G. Kiew), 94—95 OLehrer d. dtsh. Spr. an d. russ. Realschule in Wiborg u. 96—06 an d. 1. Realschule in Moskau, auch am Kreymannschen Gymn. u. am Kaiserl. Nikolai-Institut, 06—08 OLehrer d. Gesch. u. Geogr. am dtsh. Progymn. in Fellin, 08—16 OLehrer d. Gesch. u. 10—16 auch Inspektor d. evang. Michaelis-Realschule in Moskau, 16—18 OLehrer d. dtsh. Spr. an d. Petri-Pauli-Schule daselbst, 16—17 auch am 1. Kadettenkorps. St.-R. 18—19 OLehrer d. Gesch. am dtsh. Gymn. in Libau u. 19—32 an d. Baltenschule in Misdroy (Pommern). ∞ 07 Martha Unverhau, Schw. v. Wilh. (1400).
1391. (13006) **Bar. Vietinghoff** gen. **Scheel**, Leopold Ferd. Adam. *Meldern 1. IV 68. Br. v. Gotth. (1387). 79—85 Gymn. in Goldingen. — jur. 86 I—87, 88—90, grad. Stud. R 86 I. O, BR. E 88 I. R 22. — Lebte 90—94 in Goldingen u. Mitau, 94—96 an d. «Düna-Zeitung» in Riga journalistisch tätig, 96—03 Direktor des Auskunfts- u. Vermittlungsbüreaus «Globus» in Riga, 03—05 Inhaber der Auskunftei «Pallas» daselbst, 05—07 Redakteur, dann Propaganda-Leiter in d. Auskunftei Schimmelpfeng in Berlin, 07—13 Direktor der Erfurter Filiale desselben Instituts, 13—16 Generalsekr.

- des Alldeutschen Verbandes in Mainz, seit 16 in gleicher Stellung in Berlin.
∞ 97 Bar. Ina v. Roenne, T. v. Richard a. Pedwahlen.
1392. (13007) **Büttner**, Alfred Wilh. Alex. *Riga 16. VII 67. S. v. Alfr. (802).
77—78 Gouv.-Gymn. in Riga, 79—84 Gymn. in Goldingen. 85 HLehrer im
Past. Frauenburg. — theol. 86 I—90, Cand. theol. R 08. — 93 Past.-Adj.
in Neuenburg, dann in Sickeln, 93—00 Pastor in Ponewesh, 00—24 Pastor
d. dtsh.-lett. Gem. in Kronstadt, 24—29 Pastor in Kasan. Lebt daselbst.
∞ 94 Maria Räder, Schw. v. Heinr. (1434).
1393. (13008) **Kroeger**, Artur Ulr. *Wensau 2. XII 63. S. d. Landwirts
Dr. med. Alex. (Alb. Acad. 4020). Dannenbergsche Schule u. 75—84 Gouv.-
Gymn. in Mitau. 84—85 HLehrer in Briagol (G. Kowno). — theol. 86 I—87,
90—93 II, Cand. theol. R 86 II. E 88 I. R 93 II. — 95—97 Pastor-Adj. in Alt-
Rahden, 97—06 Pastor in Saucken, 06—07 Past.-Vik. u. 07—09 Pastor in
Subbath, seit 09 Pastor für Egypten u. Demmen mit d. Wohnort Griwa,
Dez. 14 ausgewiesen, lebte in Charkow u. Saratow, 16—17 Past.-Vik. in
Pensa, lebte 17—18 in Dorpat, 18—19 wieder in Griwa, auch Garnisonshilfs-
prediger, 19—20 Vikar in Ferdinandshof (Uckermark), 20—32 Pfarrer in
Warbende (Mecklenb.). † 20. I 32. ∞ 02 Elisabeth Stender, T. v. Karl (712).
1394. (13009) **Eckmann**, Louis Karl Wilh. *Quellenstein 21. VII 66. S. v.
Louis (757). 77—84 Gymn. in Goldingen. 85 HLehrer in Pussen. — med.
86 I—92 I, Dr. med. 94. R 93 II. — 92—93 Assistenzarzt am Stadt-Kranken-
hause in Libau, 94—97 prakt. Arzt u. Polizeiarzt in Frauenburg, 97 Arzt in
d. dtsh. Kolonie Katharinenfeld im Kaukasus, 97—00 Chef der Sanitäts-
station zur Verhütung der Pesteinschleppung in Enseli (Persien). † Baku
12. III 00. ©
1395. (13036) **Bar. Schmysingk** gen. **Korff**, Alex. Otto Herm. Lionel. *Plönen
26. III 63. S. d. Taxators d. kurl. Kreditvereins Otto a. Plönen. Adol-
phische Schule u. Gouv.-Gymn. in Mitau. 85—86 Freiwilliger im 116.
Reserve-Bataillon in Mitau. — jur. 86 I—89 I. R 86 II. E 88 I. R 94. — Stud.
89—91 in Eberswalde Forstwissenschaften, 91 Cand. rer. forest. 92—94
Geschäftsführer des Fürsten Lieven in Kabillen, 94—12 Oberförster der
kurl. Ritterschaft, wohnh. in Grendsen (Forstei Uhlenhorst). † 25. VII 12. ©
1396. (13037) **Bar. Roenne**, Theodor Eduard Otto. *Reval 27. V 68. S. v.
Eduard a. Bershof, Vetter v. Karl (1068). 82 Gouv.-Gymn. in Riga, 83—84
Landesgymn. in Birkenruh u. 84—85 Gouv.-Gymn. in Mitau. — jur. 86 I—II,
oec. pol. 87 I. R 86 II. — † als Stud. Dorpat 3. V 87 (Pistolenmensusur).

II. Sem. 1886.

1397. (13134) **Lichtenstein**, Paul Karl Theod. *Hasenpoth 14. VII 66. Br. v.
Vikt. (1283). 74—79 Kreisschule in Hasenpoth, 79—85 Gouv.-Gymn. in
Mitau. 85—86 HLehrer in Adsirn. — med. 86 II—95, Arzt. R 88 I. BR. —
95—96 Arzt in Nerft-Friedrichshof u. 96—01 in Katzdangen, 01—15 Land-
schaftsarzt in Schileli, seit 15 Arzt in Gory-Gorki (G. Homel). ©
1398. (13137) **Berg**, Theophil Joh. Gottfr. Theod. *Weliki Ustjug (G. Wologda)
7. XI 63. S. d. Apoth. in Kabillen Joh., Neffe v. Ernst (852). 79—85 Gouv.-
Gymn. in Mitau. 85—86 HLehrer in Windau. — chem. 86 II—91 I, grad.
Stud. R 08. — 91—96 Haus- u. Privatlehrer in Scheden, Sahten u. Moskau,
seit 97 Erzieher im Hause des Admirals Abasa in Petersburg. † auf e.
Abasaschen Gute im Kaukasus 18 od. 19. ©
1399. (13141) **Lieven**, Paul Wilh. Rob. *Mitau 4. VIII 66. S. v. Robert (796).
78—86 Gouv.-Gymn. in Mitau. — med. 86 II—95 II, Arzt. R 86 II. — 95—96
zur weiteren Ausbildung in Erlangen, Dresden u. Berlin. 96—01 Arzt in
Behnen, 01 studienhalber im Auslande, 02—08 Arzt in Mitau, 05—08 auch

- Gymnasialarzt. † Kissingen 18. VII 08. ∞ 97 Käthe Kollmann, T. d. Gymn.-Dir. in Dorpat Frdr.
1400. (13142) **Unverhau, Wilhelm** Gottlieb. *Mitau 18. VIII 65. S. d. Kaufm. Eduard. 78—86 Gouv.-Gymn. in Mitau. — med. 86 II—93, Arzt, Dr. med. 95. R 08. — 94 Assistent an d. psychiatr. Univ.-Klinik in Dorpat, 95—96 zu Studienzwecken in Berlin, 96—97 Arzt in Bauske, 97—98 in Salaty (G. Kowno), 98—01 in Kabillen u. 01—28 in Mitau, zugleich 09—19 Leiter d. therapeut. Abt. u. zeitweilig Oberarzt des Diakonissenhauses, in d. Okkupationszeit Kreisarzt. † 8. X 28. ∞ 04 Erna Pernou, T. d. Leiters d. Erziehungsanstalt Neuhof bei Talsen August.
1401. (13144) **Fürst Lieven, Otto** Alex. Karl Nik. *Schorstadt 3. II 68. Br. v. Wilh. (1362). 78—86 Gouv.-Gymn. in Mitau. — jur. 86 II—91 I, Cand. jur. R 86 II. E 88 I. R. 90 I. ER. E 14. R 22. — Auskultant an den Gerichtshöfen in Kiew, Moskau, Petersburg u. Odessa, Beamter zu bes. Aufträgen beim Gouverneur v. Odessa u. darauf beim Gen.-Gouv. v. Polen, 09—10 in Petersburg der 4. Abt. der Kanzlei Sr. Majestät (Anstalten der Kaiserin Maria) zugezählt, zugleich Korrespondent einiger reichsdtsh. Tagesblätter, darauf Beamter der Eremitage. Lebte 11—18 in Odessa. 96 Kammerjunkfer. Lebte seit 18 in Ouchy bei Lausanne, Mitbesitzer einer Likörfabrik. † 21. III 29. ∞ 11 Emilie Peschtschanski geb. Trabotti, T. d. Grosskaufmanns Alfred.
1402. (13145) **Seiler, Hermann** Rob. *Bauske 5. I. 67. S. v. Karl (562). 81—85 Gymn. in Goldingen. 86 HLehrer in Bauske. — theol. 86 II—91 II, grad. Stud. R 87 II. — 93—95 Pastor-Adj. u. 95 Pastor-Vik. d. lett. Gemeinde in Bauske, 96 Pastor-Adj. u. 96—97 Pastor-Vik. d. lett. Stadtgem. in Mitau, 97—06 Pastor in Wormen, 06—30 Pastor in Hasenpoth (19 einige Mon. Kollaborator an d. Neustädter Kirche in Hannover), 20—30 auch Relig.-Lehrer am lett. Gymn. † 11. XI 30. ∞ 97 Hedwig Boettcher, T. v. Jul. (788).
1403. (13148) **Litsch, Eugen** Frdr. Karl. *Goldingen 26. XII 67. S. d. aus Preussen eingewand. Fabrikbesitzers Wilh. 78—86 Gymn. in Goldingen. — jur. 86 II—92 I, grad. Stud. R 90 II. — 93—95 Justizamtskandidat am Bezirksgericht in Rjasan, 96—99 krankheitshalber teils im Auslande, teils in Kurland, 99—02 Privatanwalt in Frauenburg u. 02—04 in Goldingen, 04—25 vereid. Rechtsanwalt in Goldingen; 15—16 Mitgl. des Magistrats u. 16—17 Bürgermeister, 18 Glied d. kurl. Landesrats. † 17. IX 25. ∞ 18 Helene Senning geb. Müller, T. d. Hausbesitzers in Goldingen Eduard (∞ 04 Stadtarzt in Piltzen Louis Senning, † 14).
1404. (13209) **v. Knaut, Karl** Hermann. *Walk 23. I 65. Br. v. Hugo (1290). 78—80 reform. Schule in Petersburg, 80—86 Gymn. in Dorpat. — oec. 86 II—90 II. R 87 II. — 91—95 Zollbeamter in Rostow am Don, 95—01 Rentmeister d. Zollamts in Wolotschisk (G. Wolhynien) u. 01—14 in Sosnowize (G. Petrikau). Bei Kriegsausbruch nach Warschau evakuiert, dann 5 od. 6 J. am Zollamt in Archangelsk angestellt, zog um 20 nach Sewastopol, lebt pensioniert daselbst, Buchhalter an Fabriken. ∞ 21 e. Russin, Lucie . . .

I. Sem. 1887.

1405. (13296) **Bar. Klopmann, Hugo** Joh.. *Annenhof (Kr. Illuxt) 22. VIII 64. S. d. Distriktsinsp. Oskar a. Annenhof, Grosss. v. Frdr. (227). 75—79 Landesschule in Griwa-Semgallen, 80—86 Gymn. in Goldingen. — jur. 87 I—91 I, grad. Stud. R 87 I. E 88 I. R 95. E 12. R 23. — 92 Rechtsanwalt in Pernau. Besuchte 92—93 d. landwirtschaftl. Versuchsstation Peterhof

- bei Riga. 93—00 Arrend. v. Grenzberg (Beigut v. Kalkuhnen), 00—03 Besitzer v. Neu-Sallensee, 04—10 Beamter bei d. livl. ritterschaftl. Grundsteuerkommission in Riga, 11—18 Bezirkskurator d. Kurl. Kreditvereins in Tojaten, 18—19 Freiwilliger d. Balt. Landeswehr, 19—22 Oberförster in Litauen, dann Sekretär im Reisebureau Meyhofer in Kowno, 22—24 Gärtnergehilfe in Mötlow bei Berlin, seit 24 Hausbesitzer in Königsberg. ©
1406. (13297) **Becker, Karl Bernh. Eugen.** *Dubbeln 15.V 64. S. d. Kronsoberförsters Karl, Grosss. v. Karl (24). 79—85 Gymn. in Goldingen. 86 HLehrer in Petersburg. — med. 87 I—94 II, Arzt. R 87 I. — 95—98 Arzt in Jakobstadt, 98—99 in Linden, 99—05 in Grünhof u. seit 05 in Mitau, erhielt 07 d. Reisesstip. der Curonia u. war zu Studienzwecken in Berlin; 11—14 auch Armenarzt. † 25.V 14. ∞ 95 Alice Stender, T. v. Karl (712).
1407. (13298) **Bar. Heyking, Alfr. Alex. Karl.** *Mitau 10.II 67. Br. v. Alf. (1265). Adolphische Schule u. Privatunterr. in Mitau, 82—96 Landesgymn. in Fellin. — jur. 87 I—90 II. R 87 I. E 88 I. R 90 I. — † Dorpat. 12. I 91. ©
1408. (13299) **Goldmann, Viktor Theod. Eug.** *Hasenpoth 29.III 66. S. v. Wilh. (696). 79—81 Adolphische Schule u. 81—85 Gouv.-Gymn. in Mitau. 86 HLehrer im Pastor. Alt-Kalzenau. — hist. 87 I—88, jur. 88—93, Cand. jur. R 87 II. — 95—15 Stadtsekr. u. Sekr. d. Kreiswehrpflichtsbehörde in Hasenpoth. Musste Apr. 15 Hasenpoth verlassen, Nov. 15 in Dorpat v. kurl. Gouv. des Amtes enthoben, 15—16 Leiter d. dtsh. Notstandskomitees in Dorpat, März 16 2. Sekr. d. Dorpater Stadtamts, Sept. 16 v. livl. Gouv. abgesetzt, lebte bis Apr. 17 in Krüdnershof, darauf stellv. 1. Stadtsekr. in Dorpat bis d. Stadtverwalt. estnisch wurde, Mai 17 Beamter d. Bank für auswärt. Handel in Riga bis zur Einnahme Rigas durch d. dtsh. Truppen am 3. IX, 17—18 Bürgermeister in Goldingen bis zur Einführung der Zivilverwaltung am 16. XI, dann Stadthaupt, übergab am 18. XII 18 die Stadtverwaltung d. auf revolutionärer Grundlage gewählten Exekutivkomitee. 19—21 Leiter der Verwaltungsabteilung des Kreiswirtschaftsamts Prenzlau (Uckermark), seit 21 am Finanzamt in Hildesheim, zuletzt Abteilungsleiter. † 4. X 28. ©

II. Sem. 1887.

1409. (13402) **Katterfeld, Hermann Ehrenfest.** *Schoden 18. XII 65. S. d. Apothekers Sigurd (Alb. Acad. 6961), Grosss. v. Herm. (145). 77—84 Nik.-Gymn. in Libau, 84 Freiwilliger im 9. Jelisawetgradschen Dragonerreg., 86 Abit. in Mitau. Stud. 86—87 in Jena Chemie. — chem. 87 II—91 II, Cand. chem. R 28. — 93—97 Chemiker, dann Chefchemiker u. Betriebsassistent an den Dniepr-Hüttenwerken bei Jekaterinoslaw, 97—99 Betriebsleiter der Hochofenwerke in Taganrog, 99—09 Chefchemiker u. Konsultant in metallurg. Fragen an den Werch-Issetskischen Hüttenwerken bei Jekaterinoslaw, 08—27 Leiter u. 27—30 Besitzer der Apotheke in Schoden. Lebt daselbst. ∞ 10 Alexandrine Dittrich, T. d. Pastors in Jekaterinburg Felician.
1410. (13417) **(Krüger, Adolf.)** *Tuckum 23. IX 69. S. v. Ed. (853). 83—87 Gouv.-Gymn. in Mitau. — med. 87 II—94 II, Arzt 96. R 87 II. E 01. — 96 Arzt in Nerft u. 96—99 in Illuxt, 99—04 Stadtarzt in Tuckum, 04—06 Arzt an d. Rodsjankoschen Kolonne, dann am Roten Kreuz, 06 zu Studienzwecken in Berlin u. Hamburg, 07—14 Militärarzt in Wladiwostok, Rasdolnoje u. Nowo-Kijewsk, 14—18 Oberarzt des 527. Feldlazarets, 18—21 Militärarzt der roten Armee in Kolomna u. an d. poln. Front, 21—23 Arzt in Herbergen, 23—25 in Vilaka, 25—28 in Neu-Schwaneburg u. seit 28 in Hirschenhof. ∞ 14 Irmgard Fuchs, T. v. Alf. (1195).

1411. (13431) **Grüning, Richard** Joh. Bernh. *Petersburg 5. II 68. S. d. aus Libau stammenden Kaufm. Bernh. 78—87 Petri-Schule in Petersburg. — med. 87 II—93 II, Drd. med. 94. R 87 II. E 88 I. R 93 II. — 94—95 Assistent an d. Frauenklinik in Bonn, 95 Bonner Dr. med. 95—04 Arzt in Petersburg, 96—04 auch Ordinator an d. Entbindungsanstalt. 03 Dr. med. der Petersburger mil.-med. Akademie. 04—05 während d. russ.-jap. Krieges Militärarzt, 06—08 Arzt am Krankenhause der russ.-chin. Eisenbahn in Charbin, 08—14 Arzt an d. Entbindungsanstalt in Petersburg, zugleich Arzt am Ministerium des Hofes u. an den Institutionen der Kaiserin Maria, 14—18 im Weltkriege Oberarzt des Leibgardegrenadierreg.. Seit 19 prakt. Arzt in Misdroy. ∞ 95 Alide Hoelbe, T. d. Gymnasialdir. in Petersburg Albert.
1412. (13444) **Trampedach, Friedrich** Wilh. Eduard. *Wenden 25. I 68. S. v. Georg (827). 82—87 Landesgymn. in Birkenruh. — jur. 87 II—91, Cand. jur., Magd. jur., 91 gold. Preismed. R 88 I. BR. — 93—96 vom Ministerium d. Volksaufklärung in d. romanistische Seminar in Berlin abkommandiert zwecks Vorbereitung zum Lehramt des röm. Rechts. 96—03 in Petersburg mit Fortsetzung der Fachstudien beschäftigt, seit 00 auch Juriskonsult d. l. russ. Versich.-Ges. v. J. 1827. Verfasser v. zivilrechtl. Arbeiten. † 19. II 03. ∞ 94 Helene Röhl aus Pommern.
1413. (13445) **Bernewitz, Theodor** Frdr. *Blieden 12. VIII 68. S. d. Landwirts Fedor, Nefte v. Karl (489). 79—82 Privat- u. 82—87 Landesgymn. in Birkenruh. — theol. 87 II—92 I, grad. Stud. R 87 II. O. — 94—00 Pastor-Adj. an d. lett. Annen-Kirche in Libau, 00—08 Pastor in Angermünde u. 08—20 in Neuenburg, seit 20 Pastor d. dtsh. Gem. in Doblen. ∞ 95 Else Schaur († 32), T. v. Otto (591).
1414. (13446) **Bar. Hahn, Karl** Wilh. Adolf Peter Walter. *Asuppen 13. VIII 68. Br. v. Reimar (1130). Lyzeum in Hannover, Czieschsche Schule u. Stadt-Gymn. in Riga, 83—87 Landesgymn. in Birkenruh. — oec. pol. 87 II—90 I. R 87 II. E 88 I. R 08. — Stud. in Halle Landwirtschaft. Freiwilliger in e. Dragonerreg. Ging 93 nach Argentinien, Besitzer v. Villa Marguerita (Provinz Entre-Rios). Seit 08 Besitzer v. Kasuppen. † Berlin 12./25. III 11. ©
1415. (13449) (**Bar. v. der Recke, Erich** Chrph.) *Schmucken 2. VIII 67. S. v. Gustav a. Schmucken, einem Vetter v. Karl (s. 1110). 78—83 Gouv.-Gymn. in Mitau, 83—87 Gymn. in Goldingen. — jur. 87 II—88 I. R 87 II. E 88 I, R 91. E 12. — Stud. 88—89 in Halle Landwirtschaft, 89—91 Landwirtschafts-eleve in Rövershagen (Mecklenburg), 91—95 Verwalter v. Georgenhof, 95—15 Arrend. v. Warriben, 05—14 auch Generalbevollm. v. Neuenburg u. Paulsgnade, seit 13 Besitzer v. Sehmen. † Sehmen 27. IV/10. V 15. ∞ 06 Bar. Helen v. Drachenfels, T. v. Edgar (1118) (∞ 24 Bar. Edgar v. Pfeilitzer-Franck a. Strutteln).
1416. (13450) **Büttner, Otto** Frdr. Karl. *Riga 19. X 68. S. v. Alfr. (802). 79—87 Gymn. in Goldingen. — jur. 87 II—89 I. R 87 II. O, FV, BR. — Stud. 89—91 in Freiburg i. Br., 91 in Breslau u. 92—94 in Leipzig Medizin, 94 Leipziger Dr. med.. Seit 94 in Rostok, 94—97 Assistent an d. Univ.-Frauenklinik, 97—98 am pathol. Institut, 98—00 an d. psychiatr. Klinik, darauf wieder an d. Frauenklinik, 01—06 auch Privatdoz. für Gynäkologie u. Geburtshilfe, 06—12 Oberarzt an d. Univ.-Frauenklinik, 06 Tit. Professor, seit 12 Inhaber e. Privat-Frauenklinik, seit 20 auch nichtplanmässiger ausserord. Professor. Veröffentlichte in Fachzeitschriften gynäkolog. Arbeiten. ∞ 04 Betti Volck, T. d. Professors in Dorpat Wilh.
1417. (13457) **Bar. Drachenfels, Nikolai** Adolf. *Sirgen 4. I 67. S. d. Kronsoberförsters Karl, eines Veters v. Art. (1097). Kreisschule in Windau, 80—87 Gymn. in Goldingen. — jur. 87 II—92 II, grad. Stud. R 87 II. E 88 I.

- R 90 II. E 13. R 27. — 93—95 Rechtsanwalt in Tuckum, 95—97 Beamter zu bes. Aufträgen beim kurl. Gouverneur, 97—00 Polizeiprivat in Tuckum, lebte 00—02 in Oscheley, 02—06 Arrendator v. Dubbenhof, 06—14 Beamter zu bes. Aufträgen beim livl. Gouverneur, 14—17 Inspektor der Litho- u. Typographien in Riga, 18—19 dtsh. Wachvorsteher der Wache III daselbst, lebte 19—24 auf verschied. Gütern in Schlesien, seit 24 in Potsdam, arbeitet am preuss. statist. Landesamt in Berlin. ∞ 97 Bar. Emilie v. Funck, T. v. Eduard (195).
1418. (13458) **Bar. Behr**, Emmerich Heinr. Oskar. *Pleppen I. I 68. S. d. Direktionsrats d. kurl. Kreditvereins Oskar a. Pleppen, Vetter v. Hans (1381). 79—87 Gouv.-Gymn. in Mitau. — jur. 87 II—90 II, grad. Stud. R 87 II. O, KV. E 88 I. R 90 I. E 13. R 24. — 91 Freiwilliger im Leib-Garde-Drägerreg. in Nowgorod. 93—24 Generalbevollmächtigter von Tolks u. Ubja, 04—16 auch Arrend. v. Uchten, 04—16 Ehrenfriedensrichter. Febr. bis Apr. 18 v. d. Bolschewiken nach Krasnojarsk verschleppt. Seit 24 Generalbevollm. von Ubja. † Wesenberg 10. II 31. ∞ 97 Bar. Helene v. Wrangel, T. v. Herm. a. Terrifer.
1419. (13495) **Arnim**, Otto Magnus. *Linden 31. V 67. S. d. Oberförsters Albert. 77—79 Junkersche Schule u. 81—87 Gouv.-Gymn. in Riga. — chem. 87 II—89 I. R 87 II. E 89 II. R 08. — 90—94 Landwirt in Livl., 94—98 Beamter der Filiale der Reichsbank in Libau, 98—07 Buchhalter u. 07—16 Oberbuchhalter des Stadtamts daselbst, 16—18 Dezerent für d. Finanzwesen d. dtsh. Stadthauptmannschaft Libau, 19—21 kaufmännischer Angestellter bei d. Branntweinsicherungsges. u. seit 21 bei d. Reichsmonopolverw. in Berlin. ∞ 98 Therese Wohlgemuth, T. v. Alb. (990).
1420. (13498) **Kleinenberg**, Paul Frdr. *Tuckum 15. I 69. S. d. Kreisarztes Willh. (Alb. Acad. 4427), Neffe v. Karl (666). 80—82 Privatsch. in Waldheim, 83—87 Gouv.-Gymn. in Riga. — theol. 87 II—92 I, grad. Stud. R 87 II. BR. — 94 Pastor-Adj. in Eckau, 94—03 Pastor in Pussen, 03—18 Pastor d. dtsh. Gemeinde in Windau, 19—20 Pastor coll. in Barsinghausen am Deister, 20—23 Pastor in Niederbörri (Hannover, Kr. Hameln), seit 23 Pastor in Einbeckhausen (Hann., Kr. Springe). ∞ I 94 Elisabeth Seiler († 17), T. v. Karl (562). II 20 Elfriede Stolzer, T. v. Georg (469).

I. Sem. 1888.

1421. (13596) **v. Lutzau**, Hermann Frdr. *Mitau 21. X 67. S. v. Frdr. (813). Adolphische Schule u. 86—87 Gouv.-Gymn. in Mitau. — jur. 88 I—92 I, Cand. jur. 90 silb. u. 92 gold. Preismed. R 08. — 92—93 zu Studienzwecken in Petersburg, 93—94 Auskultant am Bezirksgericht in Mitau, 94—95 Notarsgehilfe in Mitau u. 96 in Dorpat, 96—03 Notar in Lemsal, seit 03 in Riga, 04 Privatanwalt u. Notarsgehilfe, 05 Mitarbeiter an der «Rig. Rundschau», 06—09 Translateur d. livl. Gouv.-Reg., 09—12 Sekr.-Geh. an d. städt. Wehrpflichtsbehörde u. 12—15 am Rigaschen Stadtamt. Verf. v. Arbeiten zum balt. Privatrecht u. russ. Staatsrecht. † 19. XI 15. ∞ 97 Mary Raczinski, T. d. Beamten d. kurl. Kameralhofs Karl.
1422. (13599) **Lichtenstein**, Heinr. Eduard Hugo. *Hasenpoth 5. X 69. Br. v. Vikt. (1283). Adolphische Schule u. 82—86 Gouv.-Gymn. in Mitau. 86—88 HLehrer in Adsirn. — hist. 88 I—92 II, Cand. hist. 93. R 88 I. Ch, VB, ER. — 92 OLehrerex. in d. Geschichte. 92—93 Freiwilliger in Dorpat, 93—96 HLehrer in Euseküll bei Fellin, 96—00 Lehrer an d. Lievenschen Schule in Mitau, 00—02 Stadtarchivar in Dorpat. † 28. IX 02. ©
1423. (13601) **Demme**, Karl Alex. Alfr. *Friedrichstadt 7. VIII 66. S. v. Karl (653). 78—84 Gouv.-Gymn. u. 85—87 Stadtgymn. in Riga. — med.

- 88 I—94 I, Arzt. R 88 I. O, BR, KV. — 94 Arzt in Neu-Schwanenburg, 94—95 studienhalber in Berlin, 98 in Tübingen u. 02 in Jena, 95—98 Kirchspielsarzt für Sessau, wohnhaft in Elley, 98—05 Arzt in Kalzenau u. 05—18 in Riga. † 29. VII 18. ∞ 95 Frieda Conradi, Schw. v. Herm. (1257).
1424. (13602) **Bar. v. den Brincken**, Heinrich. *Subbath 4. XI 68. Br. v. Eugen (1297). 80—87 Gouv.-Gymn. in Mitau. — jur. 88 I—91 II, Cand. jur. R 09. — 91—92 Freiwilliger im Leibgarde-Grenadierreg. in Petersburg, 93 Gerichtsamtskandidat am Bezirksgericht in Mitau, 94 Rechtsanwaltsgeh. in Mitau u. 94—97 in Goldingen, 98—99 vereid. Rechtsanwalt in Goldingen u. 99—01 in Riga. 92—02 Besitzer v. Neuwacken, 98—01 v. Gr.-Rönnen, 02—18 v. Alt-Rahden, 04—10 v. Neu-Mocken, 07—17 v. Rownoje-Sewernoje (G. Witebsk), 10—13 v. Kasimirowo (G. Witebsk) u. 13—17 v. Alexandrowo (G. Pleskau). 07—10 Ehrenfriedensrichter. Lebte 10—13 in Dresden, 13—21 in München, seit 21 in Schloss Hartmannsberg, Chiemgau. ∞ 95 Alice Lieven, T. v. Paul (815).
1425. (13603) **Kupfier**, Theodor Heinr. Nik. *Mitau 30. III 69. S. v. Theod. (780). 80—82 Adolphische Schule u. 83—87 Gouv.-Gymn. in Mitau. — theol. 88 I—92 II, Cand. theol. R 08. — 94 HLehrer in Fockenhof, 94—95 zu Studienzwecken in Deutschland, 96—97 Past.-Adj. in Zohden, 97—04 OLehrer d. Relig. in Petersburg (97—02 Kathar.-Schule, 02—04 Wiedemannsches Gymn. u. andere), seit 04 Pastor d. Schaulenschen Gemeinde, bis 27 in Sawnary, seitdem in Schaulen, seit 27 auch Direktor der Schaulenschen Dtsch. Mittelschule. ∞ 07 Elisabeth Thonagel, T. d. Sekretärs in Riga Eduard.
1426. (13625) **Gartz**, Felix Frdr. Bernh. *Laudohn 15. I 68. S. d. Landwirts Wold., Neffe v. Vikt. (870). Adolphische Schule in Mitau, Stadtgymn. in Riga. — med., oec. pol. 88 I—90 II. R 88 II. — Bestand in Kiew d. Examen e. OLehrers d. dtsch. Spr. 92—93 HLehrer in Saratow. 93—02 OLehrer in Saratow (Musik. Gesellsch., Mädchengymn., Realschule u. geistl. Seminar), 03—04 an d. Kommerzschnule in Samara, 05—06 an d. Kommerzschnule in Koslow u. 06—13 am Stadtgymn. in Riga. St.-R. † 11. V 13. ∞ 01 Paula Ehrst, T. d. Kaufm. u. Vizekonsuls Robert.
1427. (13630) **Lawrynowicz**, Wilh. Konstantin. *Riga 2. II 68. Br. v. Wilh. (1390). 79—86 Gouv.-Gymn. in Mitau. 87 HLehrer im Past. Frauenburg. — philol. 88 I—90 I, gram. comp. 91 II—95 I, Cand. gram. comp. R 88 II. — 90 HLehrer in Prohden u. 92 in Tammist bei Dorpat. 95 OLehrer d. dtsch. Spr. an d. Alexander-Kommerzschnule in Moskau, 96—97 an d. russ. Realschnule in Wiborg u. 98—07 wieder an d. Alex.-Kommerzschn. in Moskau, 07—08 Direktor des Progymn. in Werro, 08—17 OLehrer d. dtsch. Spr. an d. Stadt-Handelsschnule u. 17—18 an d. Oberrealschnule in Riga, 18 am Reformgymn. in Arensburg, 19 am Landauschen Gymn. in Riga u. 20—26 am Conradischen Gymn. in Libau. Lebt seit 26 pensioniert in Libau. ∞ 18 Magda Broedrich, Schw. v. Silvio (1458).
1428. (13641) **(Bar. Boenninghausen gen. Budberg, Andr. Alex. Roger Maria.)** *Gemauert-Poniemon 9. I 67. S. v. Alex. (789). Gouv.-Gymn. in Riga. Bergmannsche Schule in Doblen, 84—87 Gymn. in Goldingen. — jur. 88 I—90 I, med. 90 II—95 I. Arzt, Kreisarzt 96, Akkoucheur 98, Dr. med. 02 R 95 II. E 01. — Während des Studiums 93 Choleraarzt in Woronja (am Peipus) u. 94 in Tschorna (am Peipus). 95—96 Volontärassistent an der Univ.-Frauenklinik in Dorpat, 96—04 Arzt in Dorpat, 97—98 auch poliklin. Assistent an d. Univ.-Frauenklinik u. 01—02 an d. chirurg. Klinik, 03—04 Privatdozent für Gynäkologie u. Geburtshilfe. 04 in besonderer Mission der Kaiserin-Mutter Bevollmächtigter für d. Organisation von Kranken- u. Verwundeten-Transporten auf d. Amur, 05—07 Arzt im 4. sibir. Schützen-

batl. in Charbin, im Verwundeten-Transport in Schui-Scha-Kai u. im 3. sibir. Schützenbatl. in Charbin. Seit 07 Arzt in Charbin, zugleich Eisenbahn-, Gerichts-, Gefängnis- u. städt. Sanitätsarzt; infolge Bekämpfung des Opiumhandels verhasst, mehrfach denunziert, 15—16 wegen angeblichen Hochverrats 13 Monate u. 19 zur Zeit der Kolttschakregierung 3 Monate in Untersuchungshaft; nach der Freilassung wieder Gefängnis- u. Sanitätsarzt. Von d. Kaiserin von China wegen s. Fürsorge für die chines. Bevölkerung durch Verleihung des Drachenordens 1. Kl. ausgezeichnet. Verfasser mediz. u. sinolog. Arbeiten, veröffentlichte s. Memoiren. † 25. VIII 26. ∞ 07 Li-Jui-Dshen († 20).

1429. (13657) **Harff**, Woldemar. *Blagoweschtschensk (Ost-Sibirien) 4. II 69. S. d. Vize-Gouverneurs Eduard, Grosss. v. Ed. (281). 82—83 Stadtgymn. in Riga, 85—87 Landesgymn. in Fellin, Abit. am Gouv.-Gymn. in Riga. — med. 88 I—92 II. R 88 I. FV. — 94—96 Landwirtschaftseleve. Stud. 96 in Freiburg i./Br., 96—97 in Würzburg, 97—98 in Berlin, 98 in Kiel u. 99 in Leipzig Medizin, 99 Staatsex. in Leipzig, 02 Dr. med. d. Univ. München. 99—00 Assistenzarzt an d. Nervenheilanstalt in Reinbek bei Hamburg, 00 stellv. Landarzt, 00—01 zur weiteren Ausbildung in Berlin, 01 Badearzt in Liebenstein (Thüringen), 01—02 zu Studienzwecken in Paris, 02—05 Arzt in München, 05—11 in Dobel (Württemberg) u. seit 11 in Chemnitz. ∞ 02 Maria Theresia Scheurer, T. d. Kaufmanns in Straubing Joseph.
1430. (13699) v. **Kymmel**, Paul Ferd. *Tuckum 11. XII 69. S. v. Ed. (684). Adolphische Schule u. 83—87 Gouv.-Gymn. in Mitau. — med. 88 I—90. R 88 II. BR. — † als Stud. Ropkoi bei Dorpat 20. V 90 (verunglückt).

II. Sem. 1888.

1431. (13765) **Fürst Lieven**, Maximilian Alex. Nik. Karl. *Santen 30. IX 70. Br. v. Wilh. (1362). 81—88 Gouv.-Gymn. in Mitau. — oec. pol. 88 II—93 I, grad. Stud. R 91 I. O. — Beamter des kurl. Feuerversicherungsvereins u. Chef des statist. Bureaus des kurl. Kreditvereins. 04—09 Landhauptmann in Iljino (G. Tobolsk). Verfasser v. statist. Arbeiten. † 3. V 09.
1432. (13777) **Boettcher**, Bernhard Frdr. Wilh. *Dorpat 9. XI 70. S. v. Art. (716). 77—88 Kollmannsches Gymn. in Dorpat. — med. 88 II—94 II, Arzt. R 88 II. FV, BR, Ch, ER. — Stud. 95—96 in Magdeburg, Leipzig u. Wien. Seit 96 Spezialarzt für Haut- u. Geschlechtskrankheiten in Dorpat, zugleich seit 02 etatm. Assistent an d. chirurg. Abt. d. Stadthospitals. 04 im russ.-jap. Kriege jüing. Arzt der Kolonne der Kaiserin-Mutter unter Prof. Zoege v. Manteuffel. † Imenpo 18. VIII 04. ∞ 04 Luise Radau.
1433. (13801) **Meyer**, Reinhold. *Allendorf 13. XI 67. S. v. Frdr. (584). 80—86 Gymn. in Pernau. 87 Landwirt in Bewersdorf bei Stolp in Pommern, 87—88 HLehrer in Ranzen. — theol. 88 II—93 I, grad. Stud. R 89 I. BR. — 94 Pastor-Vik. des Rigaschen u. 94—95 des Walkschen Sprengels, 95—10 Pastor in Wohlfahrt u. seit 10 in Burtneek; 15—17 nach Tulem (G. Irkutsk) verbannt, lebte 17—18 in Dorpat, kehrte nach Burtneek zurück, Dez. 18—Juli 19 als Flüchtling in Riga, seitdem wieder in Burtneek, seit 32 auch Propst d. Wolmarschen Sprengels. ∞ 98 Mila Girgensohn, Adoptivtochter des Arztes in Wolmar Dr. med. Hermann.
1434. (13820) **Räder**, Reinh. Georg Heinrich. *Goldingen 9. XI 68. S. d. Propstes Reinh. (Alb. Acad. 5997). 81—88 Gymn. in Goldingen. — jur. 88 II—92 II, Cand. jur. R 89 I. — 93—94 Gerichtsamtskandidat am Bezirksger. in Kiew, 95—96 Sekr.-Gehilfe am Bezirksgericht u. 96—97 am Appellhofe in Moskau, 97—03 Friedensrichter in Syrjanowsk (G. Tomsk), 03—05 in

Kamen (G. Tomsk) u. 05—09 in Omsk, 09—17 Glied d. Bezirksgerichts in Omsk. St.-R. 17 Glied d. Kommission zur Organisation der Gerichte im Sibirischen Kosakenheere, 18 zur Zeit der Kolttschakregierung zum Gliede des Omsker Appellhofes ernannt. Apr. bis Juli 18 in Petersburg als Abgeordneter der westsibirischen Gruppe des allruss. Verbandes russ. Bürger dtsh. Nationalität, 19—21 Lehrer am Gymn. u. Lyzeum in Goldingen. Seit 21 Glied d. Bezirksgerichts in Riga. ∞ 29 Elsbeth Krause, T. v. Paul (1134).

1435. (13821) **Bar. Schmysingk** gen. **Korff**, Gust. Frdr. Werner. *Makarina (G. Nowgorod) 6. IV 66. S. d. Gutsbes. Alduin, e. Vettters 2. Gr. v. Lionel (1395). 80—84 Nik.-Gymn. in Libau, 85—88 Gymn. in Goldingen. — oec. pol. 88 II—89 I. R 88 II. — Stud. 89—95 am Polytechnikum in Riga Landwirtschaft, Dipl. Agronom. 95—97 Gutsverwalter im Gouv. Minsk, 97—98 Verwalter von Kimahlen, 98—14 Besitzer von Poretschje (G. Nowgorod), zugleich 99—12 Landhauptmann in Waldai (G. Nowgorod) u. 12—14 in Gawrilowskoje (G. Petersburg), 14—18 Bevollmächtigter v. Gawesen, Jan. bis Aug. 19 Freiwilliger d. Balt. Landeswèhr (Abt. v. Engelhardt), 19—21 Bevollmächtigter v. Baten, erlernte 22 in Ostpreussen die Käserei, 22—24 Käser in Hasenpoth u. Strocken u. Inhaber e. Käserei in Libau, 25—27 Obstweinfabrikant, Inhaber d. «Veritas» in Libau. Bestand 28 am Libauschen Bezirksgericht d. Examen e. Privatadvokaten, 29—30 Privatadvokat in Frauenburg, 30—31 in Goldingen u. seit 31 wieder in Frauenburg. ∞ 17 Klara v. Grabe (s. 1438) geb. Marc.
1436. (13822) **Bernewitz**, Friedrich Joh. *Neuenburg 25. II 69. S. v. Alex. (663). 83—88 Gymn. in Goldingen. — theol. 88 II—93 I, grad. Stud. R 89 I. O, FV, Ch, BR, E 12. R 24. — 94—02 Pastor in Wallhof, 02—19 Pastor primarius an d. Annenkirche in Mitau, 01—03 auch kurl. Dir. d. lett. lit. Gesellschaft, 19—31 Pastor in Görlitz, seit 29 auch Mitglied der Schlesischen Provinzialsynode. † 2. XI 31. ∞ 95 Helene Bernewitz, T. v. Heinr. (764).
1437. (13823) **Glaeser**, Karl Adolf. *Zabeln 8. VI 69. S. v. Karl (856). 84—88 Gymn. in Goldingen. — theol. 88 II—93 I, grad. Stud. R 89 I. — 94—95 Pastor-Adj. in Dalbingen u. 95—99 in Gross-Eckau, 99—10 Pastor in Stenden u. 10—21 in Zabeln. † 18. II 21. ∞ I 00 Alex. Schaur († 02), T. v. Otto (591). II 05 Adele Konopka, T. v. Herm. (967).
1438. (13825) **v. Grabe**, Hermann Frdr. Georg. *Goldingen 25. XI 64. Br. v. Ed. (1343). 77—84 Gymn. in Goldingen. 85—86 Lehrling in d. väterl. Apoth. in Goldingen, 87—88 Gehilfe in d. Anspachschen Apoth. in Riga. — pharm. 88 II—90 II, Provisor, Mag. pharm. 92. R 89 I. — Stud. 92/93 am hygienischen Institut des Prof. Pettenkofer in München Bakteriologie u. Hygiene. 94—96 Verwalter der Lichtensteinschen Apotheke in Hasenpoth, 96—01 in d. väterlichen Apotheke in Goldingen tätig, 01—15 Besitzer e. Apotheke in Libau. † 9. III 15. ∞ 97 Klara Marc aus Koburg, T. d. Gutsbesitzers Gustav (∞ 17 Bar. Werner v. Korff, 1435).
1439. (13826) **Schulz**, Rudolf Karl Theod. *Mitau 20. II 69. S. v. Rud. (854). Dannenbergsche Schule u. Gouv.-Gymn. in Mitau. — theol. 88 II—93 I. R 89 I. BR, Ch, ER. — † als Stud. Gr.-Eckau 13. V 93. ©
1440. (13828) **Schmidt**, Jeannot Adolf. *Dublischek bei Illuxt 26. X 66. Br. v. Gust. (1180). Junkersche und Zincksche Schule in Riga, 79—88 Gymn. in Goldingen. — oec. pol. 88 II—89. R 88 II. — 89 der kurl. Gouv.-Regierung zugezählt u. dem Friedrichstädtchen Kreischef attachiert, 90 zum Gehilfen des Polangenschen Polizeimeisters ernannt mit gleichzeitiger Abkommandierung zur Verwaltung des 1. Polizeibezirks des Friedrichstädtchen Kreises, 91—93 jüng. Kreischefsgehilfe in Gr.-Eckau u. 93—05 im Windau-

- schen Kreise (Ugahlen, dann Popen). † Dondangen 25. VI 05 (v. Revolutionären ermordet). ∞ 92 Margarete Räder († 18), Schw. v. Heinr. (1434).
1441. (13875) v. **Lutzu**, Karl Adolf Leop. *Mitau 14. VII 69. S. v. Frdr. (813). 79—82 Adolphische Schule u. 83—88 Gouv.-Gymn. in Mitau. — jur. 88 II—93 I, Cand. jur. 94. R 92 II. — 94—96 jüng. u. 96—00 ält. Gerichtsamtskandidat in Rjasan, 00—12 Stadtrichter u. 12—14 Kreisglied d. Rjasanschen Bezirksgerichts in Saposhok, 14—17 Kreisglied d. Wladimirschen Bezirksgerichts in Kowrow, nach d. Revolution Verwalter d. Krankenhauses in Saposhok. † 23. ∞ 02 Anna Jarotzki.

I. Sem. 1889.

1442. (14028) **Seeberg**, seit 10 **Seeberg-Elverfeldt**, Paul Joh. Eman. *Petersburg 30. IV 70. S. d. Pastors Georg (Alb. Acad. 6853), Grosss. v. Frdr. (57). 80—82 Annensch. in Petersburg, 82—84 Bergmann-Schultzesche Schule bei Doblen, 85—88 Gouv.-Gymn. in Mitau. — theol. 89 I, philol. 89 II—93 II, Cand. philol. 94. R 08. — 94—18 Lehrer in Petersburg (94—95 Vikar an d. Petrischule, 95—18 OLehrer d. alten Spr. an d. Katharinenschule, zugleich 97—07 OLehrer d. dtsh. Spr. am Alex.-Mädchengymn., 04—18 am See-kadettenkorps, 07—18 am Wassili-Ostrowschen Gymn. des Ressorts der Institutionen der Kaiserin Maria u. 15—18 am Kaiserl. Alex.-Lyzeum, 10—18 Lektor d. dtsh. Spr. an d. Kaiserl. Nikolai-Marineakademie), St.-R., 18 OLehrer am Alex.-Gymn. in Dorpat u. Lektor d. lat. Spr. an d. Universität, 19—25 OLehrer d. lat. Spr. am Grassschen Mädchengymn. u. seit 25 am Walterschen dtsh. Privatgymn., 21—22 auch am estn. Stadt-gymn., seit 19 auch Lektor d. alten Spr. an d. Univ. ∞ 95 Hedwig Anschütz, T. d. Arrend. Alfred.
1443. (14048) (**Demme**, Karl Herm. Andr.) *Lemehnen (G. Witebsk) 7. IV 69. Br. v. Frdr., (1204). 83—84 Bergmannsche Schule bei Doblen, 85—88 Nik.-Gymn. in Libau. — theol. 89 I—91 I, chem. 91 I. R 89 II. E 91 II. — Bis 97 Lehrer an d. Michaelisschule in Moskau, darauf Angestellter, später Leiter der Berliner Firma Hahn (Röhrenwerke) u. 14—18 Direktor des Röhrensyndikats in Moskau, seit 20 Vertr. d. Hahnschen Werke in Kassel, zeitw. auch Mitinhaber der Firma Deuruss. Import-Export. † 4. IV 27. ∞ 98 Alice Drewes, T. d. Musikers in Riga Rudolf.
1444. (14052) **Stender**, Hermann Paul Theod. *Sonnaxt 8. XI 67. S v. Karl (712). Rädorsche Schule u. 80—88 Stadtgymn. in Riga. — med. 89 I—95 II, Arzt. R 89 I. — 96 stellv. Arzt in Preekuln, dann in Loddiger, 96—97 jüng. Arzt des 159. Inf.-Reg. in Rogatschew (G. Mohilew), 97 Arzt in Linden, 98—99 Assistent am Stadtkrankenhause in Libau. 99—00 zur weiteren Ausbildung in Berlin u. Wien. 00—01 Arzt in Tichinitschi (G. Mohilew) u. seit 01 in Libau, 04—06 Arzt d. estländ. Kolonne d. Roten Kreuzes in Nikolsk-Ussuriisk, 14 als Reservearzt einberufen, 16 erkrankt nach Riga gebracht, kehrte 17 nach Libau zurück, mehrere Jahre auch Ordinator am Stadtkrankenhause. † 7. II 27. ∞ 08 Paula Helmsing, T. d. OLehrers in Riga John.
1445. (14053) (**Bar. Kleist**, Eug. Otto Rich. Ewald.) *Doblen 10. XII 66. S. d. Landwirts Rudolf, e. Veters v. Eduard (s. 1206). Gouv.-Gymn. in Mitau. Stud. 88 auf d. Polytechn. in Riga Chemie. — chem. 89 I—92 II. R 89 II. O, BR, Ch, ER. E 92 I. — Seit 93 Beamter am Hauptkontor der «Russ. Gesellschaft für Dampfschiffahrt u. Handel» in Odessa. † 11. II 03. ©
1446. (14054) **Czernay**, Theodor Karl. *Würzau 7. IX 68. S. v. Hugo (831). 83—88 Gymn. in Goldingen. — med. 89 I—96 II, Arzt. R 89 II. — 97—99 Assistent am Stadtkrankenhause in Libau, 99—00 zu Studienzwecken in

Wien u. Berlin, 00—02 Arzt in Libau, 02—15 Marinearzt in Wladiwostok, machte d. russ.-jap. Krieg in Port-Artur auf d. Kanonenboot Bobr mit, 15—20 Marinearzt in d. Schwarzmeer-Flotte, während des Weltkrieges auf d. kaukas. u. kleinasiat. Kriegsschauplatz, 20 mit d. Wrangellschen Flotte über Konstantinopel nach Bizerta (Tunis) evakuiert, kehrte 25 in d. Heimat zurück, seit 26 Arzt in Libau. ∞ 09 Marie Dobrowolny, T. d. Fabrikanten Joseph.

1447. (14056) **Hesselberg**, Heinr. (Henry) Frdr. Gust. Paul.) *Preekuln 30. IV 67. S. d. Pastors Gust. (Alb. Acad. 5662), Grosss. v. Heinr. (15). 78—83 Gouv.-Gymn. in Mitau, 83—85 häusl. Unterr., 85—88 Stadtgymn. in Riga. — theol. 89 I—90 II. R 89 I. E 91 I. — Diente bei d. Sappeuren in Wilna, 93—99 Gehilfe des Bevollmächtigten auf d. Gute Osery bei Grodno. † 12./13. VI 99. ©
1448. (14057) **Feldt**, Leop. Adolf Woldemar. *Libau 15. IX 69. S. v. Ad. (882). 81—85 Nik.-Gymn. in Libau, 86—88 Landesgymn. in Birkenruh. — chem. 89 I—II. R 89 II. — Stud. 90—93 an d. Univ. u. an d. landwirtschaftl. Hochschule in Berlin Chemie, 93 Berliner Dr. phil. 93—96 Bevollmächtigter der Güter des Kammerherrn Kossikowski in Podolien, 97—98 Privatassistent des Prof. Walden am Polytechnikum in Riga, 99—01 Chemiker an den Eisenerzgruben der südruss. metallurg. Gesellschaft in Janysch-Takil bei Kertsch, 01—03 mit wissenschaftl. Arbeiten in Riga u. Peterhof beschäftigt, 03—05 in Königsberg landwirtsch. Sachverständiger des Vereins der Thomasphosphatfabriken in Berlin, 05—11 Leiter der Moor- u. Futterbaustelle an d. Landwirtschaftskammer für d. Prov. Ostpreussen u. seit 11 Direktor des Mooramts in Königsberg. ∞ 98 Ellen Rosewsky, T. d. Arrend. v. Kalnezeem Frdr.
1449. (14061) **Svenson**, Harald Oskar. *Illuxt 24. V 68. S. v. Theoph. (640). 79—88 Stadt-Gymn. in Riga. — med. 89 I—94 I, Arzt. R 94 I. — 93 als Student Choleraarzt in Tjumen (G. Tobolsk). 94—96 Assistenzarzt an d. Reimersschen Augenklinik in Riga, 96 stellv. Arzt in Blieden u. 96—97 in Subbath. Seit 97 geisteskrank. † Riga 20. IV 03. ©
1450. (14101) **Bar. Grothuss**, Otto Rud. Ludw. Osk. *Spahren 19. XI 69. Stiefbr. v. Frdr. (1280). 86—88 Gymn. in Goldingen. — jur. 89 I—93 I, grad. Stud. R 91 I. E 12. R 18. — Auskultierte 93—94 beim Notar Bar. Sacken in Talsen, 94—99 Notar. publ. in Frauenburg, 99—05 Besitzer v. Kl.-Wirben u. 05—21 v. Spahren, 01—06 Ehrenfriedensrichter, Kirchenvorsteher. Lebt auf s. Restgut Spahren. ∞ 95 Bar. Jenni v. Buchholtz, Schw. v. Wilh. (1348).
1451. (14119) **Stender**, Otto Wilh. Reinh. *Sonnaxt 30. XI 71. S. v. Karl (712). 83—88 Stadtgymn. in Riga. 89—90 HLehrer im Past. Linden-Birsgallen. — med. 89 I—95 I, Arzt. R 90 II. BR, ER, Ch. — 95 stellv. Arzt in Grobin u. in Kalzenau. Erhielt 96 d. Reisestip. der Curonia u. stud. 96 in Erlangen u. 96—97 in Berlin, 96 Dr. med. der Univ. Erlangen. Seit 97 Spezialarzt für Nervenkrankheiten in Riga; 05 Reservearzt in d. Mandchurei, 11—14 Dir. d. Krankenhauses d. Marien-Diakonissenvereins zu Riga, 14—18 in d. Weltkrieg einberufen, 18—19 Leiter d. dänischen Lazarets des Roten Kreuzes in Riga; 08—09 Sekr., 12—13 u. 20—21 Präses d. Gesellsch. prakt. Ärzte zu Riga; seit 22 auch Chefarzt d. Nervenabt. d. Dtsch. Krankenhauses u. Präses des Kuratoriums des Marien-Diakonissenhauses. ∞ 00 Hedda Deubner († 31), T. d. Sekr. d. Rigaschen Waisengerichts Alex.
1452. (14123) **Kraus**, Karl Otto Theodor. *Neugut 10. XII 66. Br. v. Eberh. (1183). 83—88 Gymn. in Goldingen. — theol. 89 I—94 II. R 89 I. O, BR. — Besuchte 95—01 die Akad. der bildenden Künste in Berlin. Seit 01

Porträtmaler in Riga, 05—10 Lehrer an d. Rigaschen Kunstschule, seit 21 Zeichenlehrer an versch. Schulen, in den Sommermonaten als Porträtmaler im Auslande, hauptsächlich in Dänemark, tätig. ∞ 03 Bar. Anna Marie v. Schilling, T. v. Otto a. Kook u. Asserin.

II. Sem. 1889.

1453. (14237) **Glaeser**, Hans Christel. *Zabeln 30.IX. 70. S. v. Karl (856). 84—88 Gymn. in Goldingen. 88—89 HLehrer im Elternhause. — theol. 89 II—93 I, Cand. theol. R 08. — 95—96 HLehrer in Neu-Schwanenburg, 96 Pastor-Adj. in Zabeln u. 96—98 in Windau, 98—00 Pastor vic. u. 00—06 Pastor d. lett. Gem. in Windau, 06—09 OLehrer d. Relig. an d. Stadtrealschule in Riga, 09 auch Inspektor des Relig.-Unterrichts an d. städt. Elementarschulen, 09—15 Pastor in Neugut. 15—17 staatsfeindl. Gesinnung verdächtigt im Gefängnis in Moskau, zur Ansiedlung in Sibirien verurteilt, flüchtete bei Revolutionsbeginn nach Norwegen. Nov. 17—18 Hilfsprediger d. dtsh. Pastors in Oslo, 19—20 Hilfsprediger u. seit 20 Pastor in Swantow auf Rügen, seit 26 auch Pachtkommissar des evang. Konsistoriums der Provinz Pommern. Mitherausgeber dtsh. u. lett. geistl. Liedersammlungen u. Kalender, Verfasser kirchenstatistischer Arbeiten über Pommern. ∞ 00 Friederike Berndt, T. v. Frdr. (792).
1454. (14240) **Riemer**, Eugen Frdr. Karl. *Mitau 26.VI. 69. S. d. Buchhalters d. Stadtamts Joh. 80—88 Gouv.-Gymn. in Mitau. 88—89 HLehrer in Juchnaizen (G. Kowno). — theol. 89 II—96 II, grad. Stud., Cand. theol. 97. R 90 I. FV. — Erhielt 97 d. Reisestip. der Curonia u. hielt sich 97—98 zu kirchengeschichtl. Studien in Berlin u. Erlangen auf, wo er e. preisgekrönte Schrift verfasste. 98—18 OLehrer d. Relig. u. Pädagogik an d. Petri-Schule in Petersburg, 18—20 OLehrer am Walterschen Gymn. in Dorpat, 20 Privatdozent für Psychologie u. Pädagogik an d. Dorpater Hochschule, 20—23 Direktor der Elisenschule u. Lehrer an d. Domschule u. seit 24 Direktor der Hansaschule in Reval, zugleich 25—27 Glied d. Dtsch. Kulturrats u. 29—31 Leiter d. dtsh. Lehrerseminars. Verfasser v. pädagog. Abhandlungen. † 13. X. 32. ∞ 20 Lisl Frederking, T. d. Fabrikbesitzers in Dorpat Alex.
1455. (14241) **Hildebrand**, Hermann Konst. *Heydeckenshof 19.V. 71. S. v. Arn. (863). 81—88 Gouv.-Gymn. in Mitau. 88—89 HLehrer in Heydeckenshof. — med. 89 II—95 I, Arzt, Dr. med. 99. R 89 II. KV, VB. — 95—97 Assistent a. d. psychiatr. Klinik in Dorpat, 99—00 studienhalber in Heidelberg u. Berlin, 00—01 Spezialarzt für Nervenkrankheiten in Libau, 01—19 Direktor d. ritterschaftl. Irrenanstalt Güntershof bei Mitau, lebte 19—20 in Deutschland, 20—27 Direktor d. staatl. Irrenanstalt Stackeln, 27—28 Spezialarzt für Nervenkrankheiten in Libau. † 18. VII. 28. ∞ 05 Gertrud Wachtmuth, T. v. Frdr. (953).
1456. (14280) **Adolphi**, Wilhelm Armin. *Hasenpoth 14.V. 70. S. v. Herm. (911). 81—85 Adolphische Schule u. 85—88 Gouv.-Gymn. in Mitau, 89 Nik.-Gymn. in Libau. — med. 89 II—93 II. R 89 II. O, BR, Ch, ER, VB. — Stud. 94—96 in Tübingen u. 96—98 in Strassburg Staatswissenschaften. 98—99 Kassierer u. Korrespondent an d. Zementfabrik in Lissitschansk (G. Jekaterinoslaw), 99—01 im Bureau der Kontinentalen Gesellschaft für elektr. Unternehmungen in Nürnberg tätig, 01—02 Chef des kommerziellen Bureaus an d. Maschinenfabrik Atlas in Riga, 02—06 Sektionschef der Abteilung für Haftpflichtversicherung am Allg. Dtsch. Versich.-Verein in Stuttgart, 06 Sekretär d. Wehrpflichtsbehörde in Hasenpoth, 06—07 ehrenamtl. Kreischefsgehilfe in Goldingen u. Frauenburg, 07—11 etatm.

Kreischefsgehilfe in Frauenburg u. in Hasenpoth, 11—13 Beamter der Kurl. Gesellsch. gegenseit. Kredits in Mitau. † Sassenhof 13. XI 13. ∞ 00 Erna Dolfen.

1457. (14306) **Kleinenberg**, Wilhelm Julius. *Tuckum 4. III 70. Br. v. Paul (1420). 83—89 Gouv.-Gymn. in Riga. — oec. pol. 89 II—90 I, jur. 90 II—93 I. R 89 II. BR, Ch, ER. — Stud. 93—95 in Petersburg, Cand. jur. Besuchte 95—96 die Militärjunkerschule in Moskau, 96 Leutnant im 12. Astrachanschen Grenadierreg. Kaiser Alexanders III. in Moskau. 96—97 Auskultant am Bezirksgericht u. Rechtsanwaltsgehilfe in Moskau, 98—09 Rechtsanwaltsgehilfe u. 09—14 vereid. Rechtsanwalt in Mitau, 00—02 auch Notar d. kurl. Konsistoriums. Machte als Reserveoffizier den russ.-japan. Krieg u. d. Weltkrieg mit (Wladimir IV). 17—19 Beamter der Kurlandbank in Mitau. † 27. II 19 (von d. Bolschewiken ermordet). ©
1458. (14310) **Broedrich**, Silvio Alois Max. *Mitau 9. III 70. S. d. Beamten d. Domänenverw. Karl (Alb. Acad. 5572), Grosss. v. Herm. (100). 80—89 Gymn. in Goldingen. — theol. 89 II—92 II. R 89 II. O, BR. — 92—93 Eleve in d. landwirtsch. Versuchsfarm Peterhof, seit 93 Arrendator u. darauf Besitzer v. Kurmahlen, 01—02 auch Besitzer v. Labraggen-Pewicken. 94—05 Stadtverordneter u. zeitweilig Stadtrat in Goldingen. Beteiligte sich als ehrenamtl. Kreischefsgehilfe tatkräftig an d. Bekämpfung der Revolution 05/06. Seit 06 Mitglied des Schulrats des Golding. Landesgymn. Führte 07—14 auf e. grossen Zahl von Gütern Siedlungen mit dtsh. Kolonisten aus Süd-Russland durch, erwarb zu diesem Zweck Firckshof, Dexten, Kimahlen, Feegen, Saweneeken, Satticken, Plahnen, Santen, Oxeln, Appricken, Kl.-Dserwen, Needern, Ohseln u. Planetzen, von denen ihm die drei letztgenannten u. Kurmahlen 20 enteignet wurden. 18 Direktor der «Landgesellschaft Kurland», 19 in d. Leitung der Anwerbsstelle Baltenland in Berlin tätig, 21 nach Kowno als Sachverständiger in Agrar- u. Siedlungsfragen beim Landwirtschaftsministerium berufen, lebte bis 26 daselbst, geschäftsführendes Vorstandsmitglied des Kulturverbandes der Deutschen in Litauen u. stellv. Vorsitzender des Kirchenrates der luth. Gemeinde. Seit 26 in Berlin an d. Gesellsch. für innere Kolonisation angestellt, lebt zurzeit in Jeserig bei Brandenburg als Leiter e. landwirtsch. Lehranstalt. Verfasser v. siedlungspolitischen Schriften. ∞ I 96 Anna Pohle, T. d. Fabrikbesitzers in Riga Richard.)(II 10 Liddy Klooss, T. d. Fabrikdirektors in Riga Joh. Frdr.
1459. (14323) **Müller**, Hermann Frdr. Ulr. *Saucken 4. XI 68. S. v. Wilh. (820). 81—89 Gouv.-Gymn. in Riga. — theol. 89 II—96 II, grad. Stud. R 90 I. — 98—00 Pastor-Adj. in Angermünde u. 00—02 in Neu-Subbath 02—08 Pastor in Birsen (G. Kowno) u. seit 08 in Saucken. 15 von d. Kosaken vertrieben, lebte 15—18 in Riga (zeitweilig Hausvater des städt. Kinderhorts u. Angestellter am reichsdeutschen Pressedienst), seit 18 wieder in Saucken, seit 19 auch Propst d. Selburgschen Diözese u. seit 20 auch Vikar für Sonnaxt. ∞ 02 Elisabeth. Stavenhagen, T. d. Kanzleidirektors der Dünaburg-Witebsker Bahn in Riga Adolf.

I. Sem. 1890.

1460. (14379) **Müller**, Karl Edgar. *Riga 16. III 67. S. d. Apothekers Karl (Alb. Acad. 6108). Gouv.-Gymn. u. Stadt-Gymn. in Riga. 84—87 Apoth.-Lehrl. in Riga, 87—88 Gehilfe in d. Westbergschen Apoth. in Petersburg u. 88—90 in d. väterl. Apoth. in Riga. — pharm. 90 I—93 I, Provisor. R 91 II. — 93—96 Provisor in d. väterl. Apotheke in Riga, 96—17 Arren-

dator u. seit 18 Besitzer derselben. ∞ 99 Ellen Baumgarten, T. d. Notars in Riga Karl.

1461. (14432) **Bar. Roenne**, Rud. Alex. Heinrich. *Gr.-Niekratzen 7.I 70. S. v. Wilh. a. Sirgen, einem Vetter v. Karl (965). 82—89 Gymn. in Goldingen. — jur. 90 I—95 I. R 90 I. BR, O, Ch, ER. — Stud. 95—96 in Kiew, 98 Cand. jur. dieser Univ. 97—98 Freiwilliger im 21. Muromschen Infanterieregiment in Ostrolenka (G. Lomsha), 98—99 Rechtsanwaltsgehilfe in Libau. † bei Libau 30. IV/1. V 99 (als einberuf. Reserveoffiz. verunglückt). ©
1462. (14435) **Grosse**, Karl Martin Edgar. *Behrs-Ziepelhof 9. XI 69. S. d. Kronsförsters Karl, Neffe v. Theod. (758). 80—85 Adolphische Schule u. 85—89 Gouv.-Gymn. in Mitau. — theol. 90 I—96 I, grad. Stud. R 90 I. KV, ER. — 96—09 OLehrer d. Relig. am Gymn. in Goldingen, zugleich 96—01 Lehrer am balt. Lehrer-Seminar u. 01—07 an d. städt. Handelsschule, 07—09 Leiter d. Bürgerschule d. Vereins d. Dtsch. in Kurl., 09—14 Direktor d. Dtsch. Lehrerseminars in Mitau, auch Leiter des Internats u. d. Elementarübungsschule am Seminar, 09—11 auch Lehrer an d. Adolf-Schweissing-Bürgerschule, 14—15 Privatlehrer in Libau, 15 Erzieher am Witte u. Hueckeschen Waisenhaus daselbst, 15—16 Leiter der Knabenschule, 16—19 Rektor der Knabenmittelschule u. 19—20 Leiter der privaten Grundschule am genannten Waisenhaus, 15—17 auch Lehrer am Reimerschen Lyzeum, 20—21 Lehrer u. Erzieher am städt. dtsch. Waisenhaus u. seit 21 Lehrer an d. 1. städt. dtsch. Grundschule in Riga. ©
1463. (14436) **Adolphi**, Karl Herm. *Hasenpoth 19. VIII 71. S. v. Herm. (911). Adolphische Schule u. Gouv.-Gymn. in Mitau. — theol. 90 I—95. R 90 I, O, BR, FV, Ch. E 94 II. R 08. — Stud. 98—00 in München u. darauf in Tübingen Nationalökonomie. 04—05 Beamter d. Allgem. dtsch. Versich.-Vereins in Stuttgart, 05—08 ehrenamtl., dann etatmäss. Kreischefsgeh. in Frauenburg, dann in Popen, 09—10 Förster in Jurtschicha (G. Kiew), 15 Dezernent d. dtsch. Polizeipräsidiums in Libau, 19 Freiwilliger d. Balt. Landeswehr, seit 19 in versch. Stellungen in Königsberg. ∞ 20.
1464. (14465) **Jürgensohn**, Wilhelm Jul. Ant. *Edsen 18. I 69. Br. v. Joh. (1334). 80—88 Gymn. in Goldingen. 89 HLehrer im Past. Angermünde. — theol. 90 I—96 I, grad. Stud. R 90 II. — 97—99 Pastor-Adj. in Nurmhusen, 99—01 Pastor-Adj. in Tuckum, zugleich Lehrer an d. Schmidchen, spät. Fleischerschen Schule, 01—02 Leiter dieser inzwischen von der Stadt übernommenen Schule, 00—02 auch Religionslehrer an d. Tuckumschen Stadtschule, 02—05 Pastor in Kruthen, 06—10 Pastor in Neu-Weimar (G. Samara), 10—18 Gouv.-Prediger in Mohilew am Dniepr, 18—19 Verwalter der Pfarrstelle Schoden in Litauen, 19—22 Hilfsprediger in Giesebitz (Kr. Stolp), seit 22 Pastor in Wolkwitz (Kr. Demmin). ∞ 01 Helene Büttner, T. v. Alfr. (802).
1465. (14469) **Brehm**, Robert Theophil. *Salisburg 12. XII 66. S. d. Apoth. Oskar (Alb. Acad. 7428). 80—84 Gouv.-Gymn. in Riga. 84—87 Lehrling u. 87—88 Gehilfe in d. Ilischschen Apoth. in Riga u. 88—90 Geh. in d. Anspachschen Apoth. daselbst. — pharm. 90 I—91 II, Provisor. Ft 91 I. — 93—98 Apotheker in Salisburg. 98—05 Besitzer v. Saweneeken, 05—08 Bevollmächtigter v. Dubenalken u. 09—11 v. Garssen, 11—18 Arrendator d. Glasfabrik Marienhütte in Altenwoga, 19—20 Freiwilliger d. Balt. Landeswehr (Abt. v. Engelhardt), 20—30 landwirtschaftl. Beamter in Kapnitten bei Domnau (Ostpreussen), seit 30 Besitzer e. Zigarrenladens in Bad Nauheim. ∞ 93 Veronika Siegwald, T. d. Besitzers v. Labraggen Johann.

II. Sem. 1890.

1466. (14579) **Westermann, Alexander Ernst**. *Mitau 2. VIII 71. S. d. Kaufm. Aug., Neffe v. Willh. (874). 82—89 Gouv.-Gymn. in Mitau. — med. 90 II—96 I, Arzt. R 95 II. — 96—97 stellv. Assistent am Alexanderhospital, darauf Volontärassistent am Findelhouse u. am Obuchow-Hospital in Petersburg, 97—98 Ordinator am Gouvernementslandschafts-Hospital in Samara, 98—03 Arzt der kaiserl. Zuckerfabrik Timaschewo (G. Samara), 04 als Militärarzt auf d. russ.-jap. Kriegsschauplatz, 05 Arzt auf d. Dampfer «Negada» der Kosmoslinie, 06—07 Semstwoarzt in Sergiewsk (G. Samara) 07—14 Direktor der Flachsspinnerei Westermann u. Döhring in Mitau. † Düna-burg 26. VII 14 (als einberufener Militärarzt). ∞ 07 Lydia Willström, T. d. Kaufm. in Mitau Wilh. (∞ 23 Oberförster Herm. Hansen)
1467. (14626) **Bar. v. der Osten gen. Sacken, Walter Alex. Joh.** *Hasenpoth 2. VII 72. S. d. Direktionsrats d. kurl. Kreditvereins Heinr. (Alb. Acad. 6262). 87—88 Gymn. in Goldingen, 88—90 Gouv.-Gymn. in Mitau. — med. 90 II, jur. 91 I. R 90 II. — Stud. 91—97 in Petersburg Jura, Staatsex. 97—98 Auskultant am Bezirksgericht in Mitau, 98 dem Ministerium des Innern (Dep. für allg. Angelegenheiten) in Petersburg zugezählt. 04—05 Bevollmächtigter des Roten Kreuzes auf d. Hospitalschiffe «Orel» (u. a. Seeschlacht Tsushima), darauf Friedensrichter in Nachtschewan (G. Eriwan), Beamter zu bes. Aufträgen beim Statthalter des Kaukasus, 07—14 Bauerkommissar in Lomsha, während d. Weltkrieges zur Disposition des Roten Kreuzes in Warschau. St.-R. Lebte 18—20 in Kurland, 20—31 Beamter der Deutschen Bank in Berlin. ©
1468. (14633) **Hildebrand, Arnold Gust. Adolf**. *Heydeckenshof 25. X 72. S. v. Arn. (863). 83—90 Gouv.-Gymn. in Mitau. — zool. 90 II, med. 91 I—99 I, Arzt. R 91 II. BR, Ch, ER. — 99—01 Assistenzarzt am Stadt-krankenhaus in Riga, 02 zu Studienzwecken in Königsberg u. Berlin, 02—04 Spezialarzt für Chirurgie u. Hautkrankheiten u. chirurg. Ordinator am Diakonissenhaus in Mitau. Während d. russ.-jap. Krieges 04 Arzt der kurl. fliegenden Kolonne des Roten Kreuzes, 05 am livl., darauf am kurl. Feldlazarett des Roten Kreuzes in Eho. 06 zu Studienzwecken in Berlin, 07—11 Spezialarzt für Chirurgie u. Hautkrankheiten in Irkutsk, zugleich Assistenzarzt an d. Bergmannschen chirurg. Klinik, 11—13 Arzt am Krankenhaus der Ostchinesischen Eisenbahn in Chandochedzy (Mandschurei), 13—14 Arzt derselben Bahn in Buchedu (Mandschurei), 14—17 Eisenbahnhospitalarzt in Pogranitschnaja. † 18./31. I 17. ∞ 11 Frieda Leuzinger, T. d. Landwirts Melchior.
1469. (14655) **Melville, John Karl**. *Mitau 3. VI 69. S. d. Präsidenten d. Mitauschen Stadt-Waisengerichts Karl, Grosss. v. Ludw. (217). 79—85 Adolphische Schule u. 85—86 Gouv.-Gymn. in Mitau, 86—90 Gymn. in Goldingen. — chem. 90 II—92 I. R 90 II. E 12. R 22. — Stud. 92—95 in München Chemie u. 95—00 in Leipzig physik. Chemie u. Geologie, 01 Leipziger Dr. phil., 01—03 Chemiker an d. chem. Fabrik in Bienenhof bei Riga, 03—05 an d. chem. Fabrik v. Höflinger in Mühlgraben bei Riga u. 05—08 an d. Fabrik «Glover» in Riga, 08—09 Assistent an d. städtischen Gas-anstalt in Riga, 09—18 Dir. d. städt. Gas- u. Wasserwerke in Mitau, seit 11 auch Generalbevollm. v. Schorstädt. Lebt seit 19 in Erfurt, 20—24 Syndikus d. Thüringer Handlungsmühlenverbandes, 24—28 Bezirksgeschäftsführer der Deutschnat. Volkspartei für die Kreise Weissensee u. Erfurt, 28—30 Inhaber e. Zigarrenversandgeschäfts, seit 30 Vertreter für neuzeitliche Grudeherde u. andere Industrieerzeugnisse. ∞ 01 Gerta Litsch, Schw. v. Eugen (1403).

1470. (14660) **Straus**, Richard Alfons. *Talsen 24. VIII 71. S. v. Emil (719). 84—88 Gymn. in Goldingen. Stud. 89—90 in Berlin oriental. Spr. — theol. 90 II—93 I. R 91 I. — 93—94 Freiwilliger im Nowotorschokschen Regim. in Mitau, 94—95 Forsteleve in Pampeln, stud. 95—97 in Eberswalde Forstwissenschaften, 97—99 Oberförster in Lubb-Essern, 99—09 Oberförster u. zugleich Bevollmächtigter v. Sawersch (G. Kowno), lebte 09—14 abwechselnd im Auslande, in Obabje (G. Kowno) u. in Schwarren. † Riga 8. VII 14. ∞ 98 Helene (Nelli) v. Tiling, T. v. Eduard a. Schwarren.
1471. (14662) **Melville**, Kurt Rob. Ludw. Karl. *Gr.-Sonnaxt 6. VI 71. S. d. Landwirts William, Grosss. v. Ludw. (217). 82—90 Gouv.-Gymn in Mitau. — math. 90 II—91 I, chem. 91 I—94 II. R 91 I. — 96—97 Chemiker am Laboratorium u. 97—01 Assistent am Hochofenbetriebe der Donez-Jurjewka-Eisenhüttenwerke (G. Jekaterinoslaw), 01 Betriebsleiter des Huldshinskischen Hochofenwerkes in Zawiercie (Polen), 01—02 Generalbevollmächtigter von Labraggen-Pewicken. † Kurmahlen 13. X 02. ©
1472. (14665) **Rutkowski**, Eugen Wilh. Rud. *Hofzumberge 11. IV 69. Br. v. Arn. (1320). 82—88 Gymn. in Goldingen. 89—90 HLehrer in Choudleigh. — med. 90 II—96 II. R 90 II. E 91 II. R 08. — 97—98 Freiwilliger im Nowotscherkasskischen Regiment in Petersburg, 98—00 Beamter der Elektr.-Gesellsch. Union in Petersburg, 01—02 in Baku u. 02—03 in Riga, lebte 03—05 im Pastorat Hofzumberge, 05—08 ehrenamtl. Kreischefsgel. in Kurland, 09—12 Korrespondent der Fabrik Kühnemann, Baudet u. Co. in Petersburg, 12—15 Abteilungschef d. A. E. G. in Riga u. 15—16 in Petersburg. † 10. V 16. ∞ 11 Bar. Anna v. Kleist, T. v. Otto a. d. Hause Kerklingen (∞ 23 Hans Schneider, Augenarzt in Riga).
1473. (14666) v. **Boetticher**, Theodor Oskar. *Spirgen 16. I 69. Br. v. Wilh. (1143). 77—87 Alumnat in Adiamünde, 87—89 Gouv.-Gymn. in Riga, 89—90 Gymn. in Goldingen. — med. 90 II—96 I, Arzt. R 90 II. BR, Ch, ER. — 96 stellv. Arzt in Zabeln u. Frauenburg, 97—98 Assistenzarzt an der Irrenanstalt Rotenberg bei Riga. 98—00 zu Studienzwecken in Erlangen, Heidelberg u. Berlin, 99 Dr. med. der Univ. Erlangen. 00 Schiffsarzt der Hamburger Dampfschiffahrts-Gesellschaft «Kosmos», 01—03 Spezialarzt für innere Krankheiten u. für Nervenkrankheiten in Riga, 03—08 2. Arzt an d. Sokolowskyschen Nervenheilanstalt in Thorensberg, inzwischen 05—06 Militärarzt auf d. Kriegsschauplatz in d. Mandchurei, seit 08 Besitzer u. Leiter des Sanatoriums Marienbad in Majorenhof. 14—15 Oberarzt der Artilleriereserve in Bobruisk, 15—18 Oberarzt verschiedener von ihm eingerichteter Hospitäter in Minsk u. Mir, kehrte 18 nach Marienbad zurück, eröffnete in d. Bolschewikenzeit in dem als Volkseigentum erklärten Marienbad ein Hospital, 20—22 Landarzt u. später Stadtarzt in Schlock u. Riga-Strand, seit 23 Arzt u. Leiter seines wiederhergestellten Sanatoriums Marienbad. † 17. X 32. ∞ 03 Frida Deubner, T. d. Waisengerichtssekretärs in Riga Alex.
1474. (14711) **Schmidt**, Emil Alexis Ernst Armin. *Dorpat 20. IX 69. S. d. Bauskeschen Kreisschulinsp. Emil (Alb. Acad. 9479). Kreisschule in Bauske, 85—90 Gouv.-Gymn. in Mitau. — med. 90 II—91 I, oec. 92 II—96 I, grad. Stud. R 93 II. — 91—92 HLehrer in Petersburg. 96 in d. Nervenheilanstalt Rotenberg, dann in Petersburg. † Dorpat 20. I 97. ©
1475. (14775) **Broedrich**, Robert Otto Alex. *Zerxten 1. II 66. Br. v. Silvio (1458). 77—86 Gymn. in Goldingen. Stud. in Moskau 86—87 an d. Akad. für oriental. Spr. u. 88—90 an d. Univ. Jura. — jur. 90 II—96 I. R 91 I. ER, BR, Ch, E 98. R 06. — 91—93 Erzieher im Hause d. Landrats v. Baer. Stud. 96—97 in Kiew. 99 Auskultant an d. Norddeutschen Bank in Hamburg, lebte 99—01 in Deutschland u. in d. Schweiz, 02—20 Besitzer v.

Labraggen u. Pewicken, beteiligte sich in hervorragender Weise an d. Bekämpfung der Revolution v. 05/06 als ehrenamtl. Kreischeifsgehilfe des Grobin-Hasenpothschens Kreises, dann seit Ende 05 als etatsmässiger Kreischeif in Goldingen, nahm 12 s. Abschied, bewirtschaftete 12—15 Labraggen, entzog sich Mai 15 der bevorstehenden Verhaftung durch die Flucht nach Deutschland, meldete sich zum Eintritt in d. dtsh. Heer, Juni 15 zum Kreishauptmann in Litauen ernannt, Aug. 15—18 Kreishauptmann in Goldingen, erhielt für erfolgreiche Bekämpfung d. russ. Partisanen in Unterkurland d. Eiserne Kreuz, 19 Glied der Landeswehrkommission in Libau, darauf Führer eines Detachements zur Bekämpfung bolschewistischer Banden in Kurland. Lebte 19—28 an verschiedenen Unternehmungen tätig in Deutschland, seit 28 Farmer in Transvaal, z. Z. in Jeserig. ∞ 00 Hedwig Pohle, T. d. Ingenieurs u. Fabrikbesitzers in Riga Richard.

I. Sem. 1891.

1476. (14832) **Seesemann**, Karl Heinr. Max. * Mitau 30. VI 72. S. v. Gust. (857). Dannenbergsche Schule u. 82—90 Gouv.-Gymn. in Mitau. — chem. 91 I—92 I. R 91 I. — Stud. 92—93 an d. techn. Hochschule in Charlottenburg u. 93—95 an d. Univ. Berlin, 95—97 Assistent am anorg. Laboratorium der techn. Hochschule in Charlottenburg. 97 Staatsexamen in Rostock, 98 Rostocker Dr. phil. Darauf Chemiker in Berlin u. in Glogau, 00—02 Chemiker am Nikopol-Mariupoler Bergwerk in Sartana (G. Jekaterinoslaw), 02—06 Chemiker u. zuletzt Chef des Stahlwerks an d. Wistinghouseschen Eisenwerken in Manchester. Lebte 06—12 meist in Sanatorien in d. Schweiz u. im Schwarzwald, 09 vorübergehend in d. Minuthschen Fabrik in Riga tätig. † Freiburg i. Br. 9./22. III 12. ∞ 99 Lilli v. Holst, T. d. Architekten in Riga Matthias.)
1477. (14833) **Grosse**, Karl Julius. * Asuppen 30. III 71. S. d. Bevollmächtigten v. Asuppen Julius, Vetter v. Edgar (1462). Gymn. d. Pastors Schomburg in Saratow, Gouv.-Gymn. in Mitau. — theol. 91 I—95 II, grad. Stud. R 94 II. — 96—97 HLehrer in Scheden (Kr. Goldingen). 97—02 Pastor-Adj. in Alt-Rahden u. 02 in Doblen, seit 03 Pastor in Schaulen (G. Kowno). † Savnari 20. XII 03. ∞ 02 Charlotte Walter geb. Thrämer, T. d. Apothekers Heinr. (∞ 94 Wilh. Walter, † 99, Arzt in Tschorna).
1478. (14835) (**Boettcher**, Erich Chrn. Alex.) * Tuckum 24. I 73. S. v. Alex. (855). Gouv.-Gymn. in Mitau. — med. 91 I—93 II. R 91 I. E 93 II. — Stud. 93—94 in Königsberg u. 94—96 in Würzburg, 96 Würzburger Dr. med., 98 Staatsexamen. Assistenzarzt an d. Deckerschen Klinik in München, darauf (02—07?) Arzt in Elberfeld, bis 13 Leiter des Sanatoriums St. Wigbertshöhe in Bad Hersfeld, 13—15 Arzt in Bad Salzig am Rhein, 14—15 auch Leiter der dortigen Kriegslazarette, 15—18 Arzt auf Sanitätszügen in Frankreich, Belgien u. Italien, 18—23 wieder Arzt in Bad Salzig. † 30. XII 23. ∞ I 04 Berta Schlieper († 04). II 06 Henny Dicke aus Barmen († 26).
1479. (14841) **Bar. Nolde**, Alexander Ludwig. * Roshanka (G. Grodno) 9. I 72. S. d. Distanzchefs an d. Petersburg-Warschauer Bahn August. 87—90 Gymn. in Dorpat. — jur. 91 I—96 I, Cand. jur. R 91 I. O, BR. E 12. R 22. — 97 Auskultant am Bezirksgericht u. 97—00 Rechtsanwaltsgehilfe in Riga, 01—03 vereid. Rechtsanwalt in Libau, seit 03 Verwaltungsmitglied der A.-G. Rigaer Papierfabriken (Ligat), wohnhaft in Riga. ∞ 01 Emma Mentzendorff, T. d. Direktors d. A.-G. d. Rigaer Papierfabriken Anton.

1480. (14858) **Siewert, Alexander Georg Gottlieb.** *Mitau 23. IV 71. S. v. Alex. (948). Dannenbergsche Schule u. Gouv.-Gymn. in Mitau. — chem. 91 I—92 II, oec. 92 II—00 I. R 92 I. FV, KV, BR, Ch, ER. E 00. R 08. — Seit 01 Lehrer d. dtsh. Sprache in Moskau (angeblich noch 29). ©
1481. (14859) (**Bar. v. der Ropp, Julius** Kas. Dietr.) *Bewern 2. VIII 72. S. d. Direktionsrats d. kurl. Kreditvereins Leon a. Paplacken, eines Vettters v. Theod. (934). 85—90 Gouv.-Gymn. in Mitau. — hist. 91 I, jur. 91 II—96 I, 97 II—99 I. R 91 I. O, BR, Ch, ER. E 00 I. R 08. E 12. — Lebte 99—00 in Dorpat. 00—01 Volontär an d. kurl. Gouv.-Regierung, 01 Kanzleibeamter I. Ordnung in d. kurl. Gouv.-Session für Bauersachen, 02 jüng. Beamter zu bes. Aufträgen beim kurl. Gouverneur, 02—05 Bauerkommissar in Friedrichstadt u. 05—08 in Grobin. Bestand 09 in Petersburg d. Examen e. OLehrers d. dtsh. Spr. 10—19 Sekretär d. adl. Waisengerichts u. d. Oberlandesschulkommission in Mitau, 14—19 auch 3. Sekr. d. kurl. Kreditvereins. † 27. II 19 (von d. Bolschewiken ermordet). ∞ 02 Bar. Julie v. Pfeilitzer-Franck, T. v. Julius a. Donnerhof.
1482. (14879) (**Kämmerling, Richard.**) *Kemmern 13. XII 69. S. d. Stationschefs Ernst, eines Vettters v. Ernst (1014). Stadt-Gymn. in Riga, 88—90 Gymn. in Goldingen. — med. 91 I—93 II. R 91 II. E 94 I. — Bestand d. HLehrerex. Reiste 94 nach Afrika. † 94 (ertrank auf einer Seereise). ©
1483. (14884) **Conradi, Adam** Eduard. *Petersburg 11. II 70. Br. v. Herm. (1257). 81—84 Adolphische Schule u. 84—86 Gouv.-Gymn. in Mitau, 87—90 Gymn. in Goldingen. — med. 91 I—93 I. R 92 I. — 94—95 Freiwilliger im 38. Wladimirschen Dragonerreg. in Nowo-Minsk, erlernte 95—97 in Schorstädt die Landwirtschaft, 97—02 Besitzer v. Tuckumshof, 02—03 Verwalter v. Kasuppen u. 03—05 v. Siuxt, seit 05 Beamter der Rigaer Kommerzbank in Riga. ∞ 97 Elsa v. Neumann, T. v. Alfons (951).
1484. (14885) **Bar. Behr, Richard** Eduard. *Behnen 4. IV 66. S. v. Ed. (503). Gouv.-Gymn. in Mitau, 82—88 Landesgymn. in Birkenruh. 89—90 Freiwilliger im 8. Dragonerreg. in Kowno. — jur. 91 I—93 I. R 91 II. E 13. R 21. — Erlernte in Pommern die Landwirtschaft, 94—00 Besitzer v. Alauen u. 00—06 v. Behrs-Würzau, 06—23 in Berlin journalistisch tätig, Redakteur am «Berliner Lokalanzeiger», 24—26 an d. «Schlesischen Zeitung» in Breslau tätig, seit 26 Vertreter dieser Ztg. in Berlin. † 6. XII 26. ∞ I 94 Mary v. Birckenstaedt, Schw. v. Leop. (1490).)(15. II 17 Gräfin Irma v. Behr geb. Bar. Behr, T. v. Alex. (942).
1485. (14901) **Riemer, Adolf** Ernst. *Mitau 25. IV 71. Br. v. Eugen (1454). 83—90 Gouv.-Gymn. in Mitau. — chem. 91 I, 92 II—97 II, grad. Stud. R 96 II. — 91—92 HLehrer in Lesten. 98 Assistent-Chemiker des Donez-Jurjewkaer Eisenhüttenwerkes, 98—99 in gleicher Stellung an d. Nikopol-Mariupoler Eisenhütte, 99 Chefchemiker der Eisenhütte in Sulin (G. Jekaterinoslaw), 99—00 Gehilfe d. Betriebschefs u. 00—02 Gehilfe d. Stahlwerkdirektors des Martinwerkes in Sulin. † Rostow am Don 28. XI 02. ©

II. Sem. 1891.

1486. (14931) (**v. Bingen, Armin** Fridolin Ernst.) *Jakobstadt 17. II 71. S. d. Besitzers v. Kl.-Dselden Ernst. Nik.-Gymn. in Libau. — jur. 91 II—93 I. R 92 I. E 93 I. — 94—95 Freiwilliger in Samara, 96 Lehrer d. franz. Spr. an e. Progymn. in Alatyr (G. Simbirsk), dann an e. Progymn. in Samara, zuletzt an e. Realschule in Saratow. † II 07. ©
1487. (14970) **Köhler, Paul** Oswald. *Dorpat 29. VI 72. S. d. Apothekers Theodor (Alb. Acad. 5516), Neffe v. Gust. (627). 83—90 Gymn. in Dorpat.

- 91 Apothekerlehrling in Riga. — chem. 91 II—93 I. R 92 I. — 93—94 Freiwilliger im Finnl. Leib - Garderegiment in Petersburg. 94—95 Apotheker-gehilfe in Petersburg, stud. 95—97 in Moskau Pharmazie, 97 Provisor u. 00 Mag. pharm. Stud. 98—99 in Marburg. 99—00 Analytiker bei W. K. Ferrein in Moskau, stud. darauf am Polytechnikum in Braunschweig, 01—14 Chemiker u. Ingenieur an der «Russian American India Rubber Co.» (dem spät. «Treugolnik») in Petersburg. 14 zum technischen Direktionsmitglied nominiert. Aug. 14 des Hochverrats verdächtigt u. verhaftet, nach d. Freilassung 14—17 techn. Konsultant u. Chef des Kalkulationsbüros derselben Firma, lebte 17—18 auf s. Besitztum in Finnland. 18—20 techn. Leiter der Gummifabrik «Tretorn» in Hälsingborg (Schweden), 20—22 Betriebsleiter an d. Gummifabrik «Carlswerk» in Köln-Mülheim, 23 techn. Konsultant a. d. Ungarischen Gummiwarenfabrik in Budapest, 24 Betriebsleiter an d. A.-G. Metzeler u. Co. in München, richtete 25—26 die neugegründete Fabrik «Savion India Rubber Co.» in Savio bei Helsingfors ein, 26—27 Betriebschemiker an der Gummischulffabrik in Hanau a. M., 27 Konsultant für Galoschenfabrikation an d. Firma Bata in Zlin (Tschechoslowakei), richtete 28 in Warschau die Fabrik «Wlodgum» ein. Seit 28 Abteilungsleiter u. Berater an der Gummifabrik «Tretorn» in Hälsingborg. ∞ I 01 Wanda Schmidt († 21), T. d. Dozenten am Lyzeum in Jaroslaw Alexander. II 23 Edith Brassè, T. d. Schlossgärtners in Teschen Heinrich.
1488. (14972) **Neander**, Paul Eduard Frdr. * Wallhof 28. VIII 72. S. d. Pastors Eduard (Alb. Acad. 6106), Grosss. v. Ed. (185). 87—91 Gouv.-Gymn. in Mitau. — theol. 91 II—96 II, grad. Stud. R 91 II. O, BR, Ch, ER. — 97 HLehrer in Jalta, 98 in Fähna u. 98—99 in Odensee. Stud. 99 in Greifswald u. 99—00 in Berlin. 00—03 Pastor-Adj. an d. Johannis-Kirche in Mitau, 04—05 Pastor-Adjunkt in Egypten, 06—10 Direktor der Rukowischnikowschen Waisen- u. Erziehungsanstalt in Moskau, 11—13 Beamter in Sibirien, 13—14 Gehilfe des Gefängnisinspektors in Perm, 14—17 Gefängnisinspektor in Wjatka. † 11. XI 17 (von d. Bolschewiken ermordet). ∞ 04 Sophie v. Ettliger (s. Bar. Foelkersam, 1252).)(07.
1489. (14981) **Grunsky**, Joh. Ernst Eduard. * Talsen 20. VII 67. S. d. Hotelbesitzers Ernst. Gouv.-Gymn. in Mitau. — med. 91 II—94. R 92 I. — † als Student Dorpat 13. IV 94 (auf e. Fahrt verunglückt).
1490. (14982) **v. Birckenstaedt**, Leopold Georg. * Petersburg 8. XII 69. S. v. Frdr. a. Behnen u. Kruschkaln. Privatunterr., Abit. am Nik.-Gymn. in Riga. — jur. 91 II—93 II. R 92 I. — Bewirtschaftete 94—99 Kruschkaln, 99—20 Besitzer v. Kruschkaln u. 06—20 auch v. Behnen. Lebt seit 19 in Deutschland, 22—24 Verwalter der Wälder des v. Heykingschen Gutes Trustlack; lebt z. Z. in Charlottenruh in Ostpreussen. ∞ 00 Bar. Alma v. Grothuss († 23), T. v. Frdr. a. Leeparn.
1491. (14985) **(Bar. v. der Recke**, Friedrich Louis Matthias.) * Schlockenbeck 6. IX 71. S. v. Ludwig a. Durben u. Schlockenbeck, Vetter v. Thiess (1110). Schultzesche Schule bei Doblen, 86—90 Gouv.-Gymn. in Mitau. — jur. 91 II—94. R 92 II. O. E 94 II. — Erlernte in Paulsgnade u. Kuckschen die Landwirtschaft, 97—07 Arrendator von Neu-Sahten, 07—17 Glied der Verwaltung des Rigaer Stahlwerks, 17—18 Sekretär des Polizeipräsidenten in Riga. † 28. II 19 (von d. Bolschewiken ermordet). ∞ 00 Bar. Isabella v. d. Brüngen, T. d. Akzisebeamten in Talsen Edgar.
1492. (14992) **Seraphim**, Viktor Ferd. * Birsen 9. IX 72. S. v. Ed. (849). 84—91 Gouv.-Gymn. in Mitau. — med. 91 II—93 II. R 91 II. — Stud. 94—95 in Königsberg Naturwiss. Trat 95 in d. preuss. Armee ein, 96 Offizier, 96—04 in Magdeburg u. 04—14 in Königsberg in Pr., 14 zur Fliegertruppe

versetzt, während des Krieges 2 Jahre Führer einer Fliegerabt., 1 Jahr Führer einer Fliegergruppe u. 1 Jahr Kommandeur der Flieger e. Armee. Schied 21 als Major aus dem aktiven Dienst aus. Seit 21 am Wehrkreis-kommando I in Königsberg. ©

1493. (14997) **Bielenstein**, Walter Adolf Axel. *Doblen 21.VII 72. S. v. August (VIII). 82—86 Bergmann-Schultzesche Schule bei Doblen, 86—91 Landesgymn. in Birkenruh. — theol. 91 II—96 II, Cand. theol. R 91 II. VB, BR. — Stud. 96 in Leipzig u. 97—98 in Erlangen, machte zu archäolog. Studien e. Reise durch Italien. 98—99 Pastor-Adj. u. 99—19 Pastor in Mesoth. 19 Freiwilliger der Balt. Landeswehr, Juni 19 Brigadepfarrer der reichsdeutschen II. Inf.-Brigade, Okt. 19—Jan. 20 Divisionspfarrer der deutschen Legion. Seit 20 Pfarrer in Budow (Kr. Stolp, Pommern). Gab die letzte grosse Arbeit seines Vaters über die Holzbauten u. Holzarbeiten der Letten heraus. ∞ 99 Helene (Ella) Feldt, T. v. Adolf (882).
1494. (14998) **v. Schilling**, Karl Otto Wilh. *Mitau 30.IV 73. S. v. Karl (861). 84—90 Gouv.-Gymn. in Mitau. 90—91 HLehrer in Pfalzgrafen. — theol. 91 II—93 I. R 91 II. — Stud. 93—97 in Moskau Jura, Cand. jur., 97—98 Auskultant am Bezirksgericht in Riga, 98—00 Rechtsanwaltsgehilfe in Mitau, 00—12 Juriskonsult am balt. Domänenhof in Riga, 02—12 auch Dozent für allgem. Rechtskunde u. Landwirtschaftsrecht am Polytechnikum. 12—14 am Berliner Romanistischen Institut wissenschaftlich tätig. 15—18 Dozent am nach Moskau evakuierten Rigaer Polytechnikum für Zivil- u. Handelsrecht, 18—23 Glied des Bezirksgericht u. seit 23 Glied des Appellhofs in Riga. 19 Dr. jur. d. Univ. Leipzig. 19 zum Professor des Polytechnikums erwählt, jedoch von d. lettl. Universität nicht übernommen. 20—27 Dozent u. seit 27 ord. Professor für bürgerl. Recht am Herderinstitut zu Riga. Verfasser von Abhandlungen zum balt. Provinzialrecht u. zur römischen Rechtsgeschichte, Mitherausgeber der dtsh. Ausgabe des lettländ. bürgerl. Gesetzbuches. ∞ I 05 Margarete Lyra († 11), T. d. Ältesten d. Gr. Gilde in Riga Hugo. II 21 Edith Grossmann, T. d. Fabrikbesitzers Gustav.
1495. (15021) **Bar. Klopmann**, Frdr. Artur Theodor. *Tuckum 14.X 71. S. d. Goldingenschen Kreischeis Emil a. Todaischen (Alb. Acad. 7009), Grosss. v. Frdr. (227). 86—90 Gymn. in Goldingen. Stud. 91 am Polytechnikum in Riga Chemie. — med. 91 II—00 I, Arzt. R 92 II. O, ER. — 01—02 Marinearzt bei d. Baltischen Flotte in Libau, 03—08 bei d. Sibirischen Flotten-Equipage in Wladiwostok u. 08—18 bei der Flottenequipage des Schwarzen Meeres in Sewastopol (09 Stabsarzt auf d. Linienschiff Georgij Pobjedonosez, 10 Oberstabsarzt auf d. Kanonenboot Tschernomorez, 13 Bordarzt auf d. Kaiserl. Jacht Kolchida, zuletzt General-Stabsarzt des Linienschiff-Geschwaders. Nahm 14 u. 15 mehrfach an Seegefechten teil, u. a. mit den Kreuzern Goeben u. Breslau. Annenorden 2. Kl. mit Schwertern), St.-R. 19 Arzt in der Baltischen Landeswehr, 20—25 Arzt in Trecken, dann in Uschwalde u. zuletzt in Tirschen. † 10.IV 25. ∞ 01 Bar. Elisabeth v. Roenne, T. v. Alex. a. Puhren.
1496. (15078) **Kroeger**, Hans Emil. *Wiexten 16.XI 70. S. d. Besitzers v. Wiexten Ernst, Vetter v. Artur (1393). 83—91 Landesgymn. in Birkenruh. — chem. 91 II—92 II. R 92 I. — Erlernte 93—95 die Landwirtschaft. 96—00 Verwalter u. seit 00 Besitzer von Wiexten; 06—14 auch Bezirkskurator des kurl. Kreditvereins, lebte 15—17 in Riga, seit 17 wieder in Wiexten, 17—18 auch Amtsvorsteher. † 19.I 19 (von d. Bolschewiken ermordet). ∞ 01 Enmi Lange, T. d. Arztes in Riga Dr. med. Ferdinand.

II. Sem. 1892.

1497. (15296) **Vajen**, Ernst Valerian Anton. *Dünaburg 25. I 72. S. d. Apothekers Frdr. (Alb. Acad. 7630), e. Vettors v. Burchard (s. 1062). 82—92 Nik.-Gymn. in Libau. — med. 92 II—97 II, Arzt. R 93 II. BR, VB, Ch, ER. — 98 stellv. Arzt am Leprosorium Kuda (Estl.), in Preekuln, in Blieden u. zuletzt in Essern. † Berlin 13. VII 98 (Pistolenmenschur). ©
1498. (15342) **Trampedach**, Wilhelm Frdr. Karl. *Wenden 20. XII 71. S. v. Georg (827). 82—92 Landesgymn. in Birkenruh. — chem. 92 II—94 I, pharm. 97 II—99 II, Provisor. R 92 II. O. — Konditionierte 94 u. 96—97 in d. väterl. Apotheke in Wenden, 95 Freiwilliger im 2. Sappeurbataillon in Wilna. 00 an der Apotheke «Ferrein» in Moskau angestellt, arbeitete darauf im chem.-bakteriolog. Institut von Blumenthal daselbst, 01—02 Provisor u. 02—15 Verwalter der väterl. Apotheke in Wenden, 13—15 auch Kassierer mit Prokura der Filiale der Dorpater Bank in Wenden. 15—17 nach Tulun (G. Irkutsk) verbannt, 17—18 wieder in Wenden. 18—19 Sanitär der Stosstruppe der Balt. Landeswehr. Lebte 19—22 in Deutschland (20—21 Beamter der Bankfirma G. v. Pachalys Enkel in Breslau, 21—22 in der Barbara-Apotheke in Königshütte in Oberschlesien tätig). 22—30 wieder Verwalter u. seitdem Besitzer der Apotheke in Wenden. ∞ I 04 Elise Föllmer, Schw. v. Karl (1544).)(22. II 23 Margarete Niekisch, T. d. Bau- u. Sparkassendirektors in Breslau Hugo.
1499. (15344) **v. Grot**, Wolfgang Eugen Julius. *Hasenpoth 13. X 73. S. v. Rud. (787). Progymn. in Hasenpoth, 88—92 Gymn. in Goldingen. — med. 92 II—98 II, Arzt. R 92 II. FV, KV, VB, ER. — 99 I. Assistent an d. Reimersschen Augenklinik in Riga, 99—01 Assistent am Stadtkrankenhause in Libau, 01—04 Assistent an d. chirurg. Abteilung des Stadtkrankenhauses in Riga, 04—06 Besitzer e. chirurg. Privatklinik u. Chirurg am Diakonissenhause in Libau. † 2. XI 06. ©
1500. (15352) (**Bar. v. der Osten gen. Sacken**, Ewald Emil.) *Mitau 14. IX 74. S. v. Julius (656). 84—92 Gouv.-Gymn. in Mitau. — med. 92 II—94 I. R 92 II. E 13. — Stud. 94—98 in Charkow, Arzt. 99—00 ausseretatm. Ordinator am städt. Kinderhospital in Charkow, 00—04 Assistenzarzt am Evang. Hospital in Odessa, 04—05 auf d. Kriegsschauplatz jüng. Arzt des Lazarets der 6. Ostsibir. Schützendivision, 06—07 zu Studienzwecken in Königsberg, Berlin u. Wien, 08—11 ausseretatm. Assistent an der orthopäd. Klinik der mil.-med. Akademie in Petersburg, 09—15 etatm. Ordinator der chirurg. Abteilung des Hospitals der Eugenien-Gemeinschaft in Petersburg. Während d. Weltkrieges Chefarzt des Feldlazarets der Eugenien-Gemeinschaft. Seit 19 Professor an d. Universität in Petersburg, zugleich Fabrikarzt. ∞ 06 Olga Pfahler, T. e. Bankdirektors in Odessa.
1501. (15358) **Letz**, Edgar Gust. Adolf. *Neu-Subbath 27. III 73. S. v. Frdr. (892). 86—90 Gouv.-Gymn. in Mitau, 90—92 Stadt-Gymn. in Riga. — theol. 92 II—98 I, Cand. theol. R 95 I. — 98—03 HLehrer in Odensee, 04—05 Pastor-Adjunkt in Kandau u. 05—06 in Neu-Subbath. 06—15 OLehrer d. dtsh. Spr. am Mädchengymn. in Dünaburg, 15—16 an verschiedenen Schulen in Petersburg, 16—17 am Kronsgymn. in Nowgorod, 17 am Mädchengymn. in Retschiza (G. Mohilew), 18 am Mädchengymn. u. 19—20 an verschiedenen Sowjetschulen in Dünaburg, 20—30 OLehrer d. dtsh. u. lat. Sprache an d. russischen, d. jüdischen u. d. lettischen Mittelschule in Dünaburg. Lebt daselbst. ©
1502. (15364) **Siewert**, Frdr. Eugen. *Mitau 9. III 74. S. v. Alex. (948). Gouv.-Gymn. in Mitau. — oec. 92 II—97 I, grad. Stud. R 93 I. O, BR, Ch. — 98 HLehrer in Kasimirswahl, 98—02 Chemiker am Laboratorium d. Donez-

Jurjewkaer Eisenhüttenwerke, 03 Lehrer d. dtsh. Spr. in Krementschug. 03 dtsh. Gymn.-Lehrerex. an der Univ. Moskau. 03—07 OLehrer der dtsh. Spr. an d. Kommerzschule in Poltawa u. 07—15 am Nik.-Gymn. in Libau, 15—20 Lehrer an d. Reform-Schule d. Deutschen Verwaltung in Libau. Seit 21 Lehrer am russ. u. am poln. Gymnasium in Rositten. ∞ 00 Cäcilie Kluge, T. d. Oberpastors in Libau Eugen.

1503. (15405) **Büttner**, Heinr. Walter. *Riga 29. X 72. S. v. Alfr. (802). 83—89 Gymn. in Goldingen. Stud. 90—91 in Freiburg i./Br. u. 91—92 in Leipzig Medizin. — med. 92 II—96 I, Arzt. R 93 I. BR, Ch, ER. — 96—97 Assistent am Stadt-Krankenhaus in Libau, 97—99 Assistent am dtsh. Alexander-Hospital in Petersburg, 99 Pekarzt in Inkau (Mandschurei), 00—01 während des Boxeraufstandes Arzt des Roten Kreuzes in d. Südmandschurei, 01—04 Spezialarzt für innere Krankheiten in Riga, 04—06 während d. russ.-japan. Krieges Militärarzt in Chabarowsk, 06—14 wieder Arzt in Riga, 14—18 Militärarzt (teils auf d. Kriegsschauplatz, teils in d. Etappe, zuletzt in Kiew), seit 18 wieder Arzt in Riga. Veröffentlichte 7 fachwissenschaftliche Arbeiten. ©
1504. (15422) **Kroeger**, Maximilian Frdr. *Wiexten 21. XII 71. Br. v. Hans (1496). 83—92 Landesgymn. in Birkenruh. — hist. 92 II—94 II, jur. 95—96 II. R 93 II. ER, Ch. — Stud. 97—00 in Berlin, Strassburg u. München Nationalökonomie, lebte 00—02 in Wiexten, stud. 03—06 in Rostock Nationalökonomie. † 11./24. V 06. ©

I. Sem. 1893.

1505. (15481) **Hoheisel**, Karl Friedrich Julius. *Riga 5. I 74. S. v. Karl (609). 86—92 Gymn. in Goldingen. — med. 93 I—99 I, Arzt. R 08. — 99—00 Assistent am Stadt-Krankenhaus in Riga, 00 zu Studienzwecken in Wien. 00—10 Arzt in Mitau (Spezialist für Hals- u. Ohrenkrankheiten), seit 04 auch städt. Sanitätsarzt, 04—06 Reservearzt auf d. russ.-japan. Kriegsschauplatz. † 23. VII 10. ∞ 01 Berta Meder, T. d. Goldingenschen Kreisschulinspektors Hermann.
1506. (15533) **Bar. v. der Brüggen**, Leo Ernst Julius. *Goldingen 30. III 74. S. d. Kreismarschalls Jeannot a. Eckhof (Alb. Acad. 5600; Balte). 88—92 Gymn. in Goldingen. — jur. 93 I—94 II. R 93 II. E 12. R 23. — 95—98 Landwirtschaftseleve in Deutschland, stud. 98 in Königsberg Landwirtschaft. 99—25 Besitzer von Eckhof bei Goldingen. Lebt seit 25 in Goldingen. ∞ 01 Bar. Helene (Nelli) v. Heyking. Schw. v. Artur (1569).
1507. (15535) **Bar. Klopmann**, Eduard Frdr. Art. *Tuckum 26. IV 73. Br. v. Theod. (1495). 85—92 Gymn. in Goldingen. — jur. 93 I—94 I. R 08. E 12. R 22. — Stud. 94—99 in Petersburg, Cand. jur. 99 dem Departement für direkte Steuern zugezählt, 99—00 Gehilfe des Steuerinspektors in Reval u. in Baltischport, 00—08 Steuerinspektor in Hapsal, 08—12 in Bauske u. 12—18 in Mitau. 18 kaiserl. deutscher u. 19—20 lettländischer Friedensrichter in Libau. Seit 20 vereid. Rechtsanwalt in Mitau. ∞ 04 Bar. Ada v. Roenne, T. v. Hermann (1213).)(21.
1508. (15536) **Bar. Hahn**, Arved Adam Frdr. *Bresilgen 14. XI 75. Br. v. Fred (1346). 88—92 Gymn. in Goldingen. — med. 93 I—96 I. R 93 II. O, BR, Ch. — Stud. 96—00 in Charkow Medizin, 01—03 am Polytechnikum in Riga Chemie u. 03—06 Landwirtschaft. 06 Landwirt in Ostpreussen u. 07 in Wirgen, 08—09 Generalbevollmächtigter v. Pormsahten. † 16. VI 09. ©

II. Sem. 1893.

1509. (15585) **Czernay**, August Heinr. *Würzau 3. VII 73. S. v. Hugo (831). 88—92 Gymn. in Goldingen. 92—93 HLehrer in Pfalzgrafen. — theol. 93 II—98 II, Cand. theol. R 93 II. O, FV, KV, BR, Ch, ER. — Erhielt 99 d. Reisetip. der Curonia, 99—00 zu Studienzwecken in Berlin u. Göttingen. 01—03 Pastor-Adj. u. 03—17 Pastor in Blieden, 14—15 auch geistl. Glied des Generalkonsistoriums, 17—22 Pastor in Zelmeneeken, 22—31 Pastor an d. Dreifaltigkeitskirche in Libau, 23—32 auch Propst d. dtsh. Sprengels Kurland. Seit 32 Pastor am Dom zu Riga u. Glied d. dtsh. Abt. des Oberkirchenrats. ∞ 08 Irma Giel, T. d. Gutsbesizers Christoph.
1510. (15626) **Neuburg**, Walter Aug. *Arensburg 19. XII 75. S. d. Elementarlehrers in Windau Frdr. 88—92 Gymn. in Goldingen. — med. 93 II—03 I. R 94 I. KV, VB, ER. E 04. R 21. — 04—13 Beamter der Transportabt. der Versch.-Ges. Jakor u. 13—17 Prokurist der Speditionsfirma Heydemann in Moskau. 16—17 Soldat im 188. Inf.-Reg. in Orel. 18 Beamter am Steueramt in Riga, dann Referent der Wirtschaftsabteilung der Provinzialverwaltung Livland. 19 Freiwilliger der Balt. Landeswehr. 20—21 Leiter der Transportabt. der Schweizerischen National-Versich.-Ges. in Berlin, 22—23 Abteilungsleiter am Allianz-Konzern in Hannover u. 23—25 in Hamburg. seit 25 Handlungsbevollmächtigter dieses Konzerns in Hamburg. ∞ 11 Lilli Reimers, T. d. Kaufm. in Riga Julius.
1511. (15628) **Tiling**, Paul Karl Wilh. *Schönberg 2. II 73. S. v. Wilh. (699). 85—91 Gouv.-Gymn. in Mitau, 92—93 Nik.-Gymn. in Libau. — med. 93 II—00 II, Arzt. R 93 II. FV, BR, ER. — 01—02 Assistent am Stadt-Krankenhaus in Libau, 02—08 Assistent u. 08—17 Konsultant am dtsh. Alexander-Hospital in Petersburg, zugl. 08—18 Direktor e. professionellen Schule, 17—18 Leiter e. inneren Abteil. e. Offizierslazarets, 19 Arzt in Mitau, 20—23 Beamter d. Allgem. Versicherungsvereins in Stuttgart, 23—24 Arzt im Heimkehrlager Scheum bei Celle, 25 ärztl. Approbation in Deutschland, 26—29 Sanatoriumsarzt in Ober-Schreiberhau (Schlesien), 30 Sanatoriumsarzt auf d. Weissen Hirsch bei Dresden. Seit 31 Arzt an d. Heil- u. Pflgeanstalt Ückermünde in Pommern. ∞ I 12 Anna Rubinstein († 15), T. d. Komponisten Anton. II 27 Maria Reichenbach, T. d. Kaufmanns in Hamburg Bruno.
1512. (15630) (**Bar. Meerscheidt** gen. **Hüllessem**, Emil Alex.) *Hasenpöth 11. I 74. S. d. vereid. Rechtsanwalts in Mitau Frdr. (Alb. Acad. 7514). Gouv.-Gymn. in Mitau, Nik.-Gymn. in Libau. — med. 93 II—96 II. R 94 I. O, BR. E 95 I. — Stud. 97—98 in Charkow Jura. Beamter der Nobel-Petroleumgesellschaft in Baku, 12—14 Mitglied der Direktion der Stadtsparkasse in Mitau. † Petersburg 31. III 14. ☉
1513. (15631) v. **Engelmann**, Ernst Georg Alex. *Mitau 28. IV 71. S. v. Theodor (835). Gouv.-Gymn. in Mitau, Privatunterr., 92—93 Nik.-Gymn. in Libau. — med. 93 II. R 93 II. — Stud. 94 in Montpellier Medizin. Lebte 94—95 erst in Davos, dann in Mitau. † 8. XI 95. ☉
1514. (15648) **Cyrus**, Theodor Wilh. *Lieven-Bersen 17. II 73. S. d. Oberförsters Theodor. Stadt-Gymn. in Riga. — jur. 93 II—95. R 94 I. — Stud. 96—00 am Demidowschen Lyzeum in Jaroslaw, Cand. jur. 01 Gerichtsamt-kandidat am Bezirksgericht in Riga, 01—07 Beamter des Departements für indir. Steuern in Petersburg, machte 05 den russ.-japan. Krieg als Freiwilliger im 52. Dragonerreg. mit, besuchte 07—09 d. Handelsakademie in Berlin, darauf Vertreter der Petersburger Firma Stoll u. Schmidt in Ost-sibirien, 11—15 wieder Beamter des Depart. für indir. Steuern, machte den

Weltkrieg als Offizier des 18. Husarenreg. (des ehemal. 52. Drag.-Reg.) mit, Stabs-Rittmeister. Flüchtete mit russ. Gardeoffizieren vor d. Bolschewiken nach Pjatigorsk, wo sie alle umgebracht wurden. ©

1515. (15726) **Stavenhagen**, Fritz Benjamin. *Talsen 27. IV 73. S. v. Karl (540). 86—87 Gouv.-Gymn. in Mitau, 87—92 Domschule in Reval. — theol. 93 II—98 II, Cand. theol. R 94 I. — Stud. 00 in Göttingen u. Halle. 01—02 Pastor-Adj. in Kandau, Grenzhof, Buschhof, Kreutzburg, 02—03 an d. lett. Stadtgemeinde in Mitau u. 03—05 in Griwa-Semgallen, 05—19 Pastor d. dtsh. Gemeinde in Bauske, 06—14 auch Leiter e. dtsh. Progymnasiums. 15—17 nach Jenisseisk (Sibirien) verbannt, lebte 17—18 in Dorpat, 18—19 wieder Pastor in Bauske, zugleich deutscher Militärpfarrer. Seit 20 Pfarrer in Schlawe (Pommern), auch in d. vaterländ. Bewegung in Pommern tätig. Veröffentlichte 13 die im Lande viel umstrittene Schrift «Kirche und Bekenntnis». ∞ 04 Berta Feyerabend, T. v. Karl (1073).

II. Sem. 1894.

1516. (15777) **Busch**, Karl Chr. Gottfr. *Mesoth 26. IX 72. S. v. Julius (913). 87—94 Stadt-Gymn. in Riga. — theol. 94 II—99 II, grad. Stud. R 95 I. BR, Ch, ER. — 00—01 HLehrer in Peterskapelle u. Ermes. 01—18 OLehrer d. Relig. an d. Petri-Schule in Petersburg, zugleich 06—18 an d. Kath.-Schule u. 13—18 am Nik.-Institut, 01—02 Lehrer der Kinder des Herzogs Georg v. Mecklenburg-Strelitz, stud. S. S. 07 in Marburg Theol., 13—15 auch Pastor-Adj. an d. Michaeliskirche, 15—18 Vikar für Petersburg, 14—18 Pastor für d. reichsdtsh. u. östr.-ung. Kriegsgefangenen. 19 Freiwilliger der Balt. Landeswehr (Det. Barth). 20—21 als Redner im ostdeutschen Heimatdienst in Ostpreussen tätig, 21—28 in Riga Sekretär u. Direktorkandidat der Verwaltung der A.-G. Rigaer Papierfabriken. Seit 29 Pastor in Grosserkmannsdorf u. Kleinwolmsdorf bei Dresden. ∞ 03 Helene Freiberg, T. d. Semstwobeamten in Smolensk Christopher.
1517. (15801) **v. Magnus**, Artur Wilh. Ernst. *Mitau 2. IX 75. S. v. Artur (995). Stavenhagensche Schule u. Gouv.-Gymn. in Mitau. — med. 94 II—96 I. R 95 I. BR. — Stud. 96—00 in Königsberg i./Pr., Staatsex., 02 Dr. med. 00—01 Assistenzarzt an d. Privatklinik des Prof. Winter u. 01—05 an d. Univ.-Frauenklinik in Königsberg, 05—09 Arzt in Allenstein. † Königsberg 11./24. V 09. ∞ 07 Paula Segler, T. d. Rittergutsbesitzers Berthold.
1518. (15802) **Schlieps**, Wilhelm Frdr. Albert. *Mitau 6. XI 75. S. d. Buchhalters am kurl. Kreditverein Robert, e. Veters 2. Gr. v. Julius (575). 85—94 Gouv.-Gymn. in Mitau. — theol. 94 II—97 I, med. 01 II—05 II. R 95 I. E 97 I. R 08. — 98—01 HLehrer in Kürbis u. 01—05 in Erras. Stud. 05—06 in München u. 06—08 in Breslau, 08 Breslauer Dr. med. 08—09 Volontärassistent an d. Univ.-Kinderklinik in Breslau. 09 Staatsex. in Kasan. 09—12 Assistent an d. Univ.-Kinderklinik in Strassburg. 12—22 Kinderarzt in Charkow. Seit 22 Kinderarzt in Riga, 22—25 auch dirigierender Arzt des Staatssäuglingsheims u. seit 23 des Staatskinderheims. Veröffentlichte 10 fachwissenschaftliche Arbeiten. ©
1519. (15822) **Trampedach**, Eduard Ernst. *Riga 22. II 76. S. d. OLehrers d. russ. Spr. Nikolai, Neffe v. Frdr. (439). Czieschsche Schule u. 85—94 Stadt-Gymn. in Riga. — hist. 94 II—96 I, chem. 96 II—00 I, Cand. chem. 00 II. R 95 I. O, BR, KV, Ch. — Erhielt 00 das Reisetip. der Curonia. 02—03 zu Studienzwecken in Berlin. 01—02 u. 03—17 Chemiker und 17—29 technischer Direktor der Chemikalien-Fabrik der Aktien-Gesellschaft R. Mayer u. Co. in Reval. Lebt daselbst. ©

1520. (15833) **(Jensen, Alexander Eugen.)** *Schorstädt 24. XII 74. S. v. Eugen (941). Gouv.-Gymn. in Mitau. — theol. 94 II—97 I, 98 II—99 II. R 96 I. E 99 II. — 97—98 HLehrer in Rautensee, 00—03 Buchhalter der Firma Singer in Twer, 04—13 Lehrer in Iwanowo-Wosnessensk. † Riga 3. VII 13. ©

I. Sem. 1895.

1521. (15925) **Boettcher, Edmund Aug.** *Blieden 3. XI 76. S. v. Julius (788). 88—90 Stavenhagensche Schule u. 90—93 Privatkreise in Mitau, 93—94 Stadt-Gymn. in Riga. — theol. 95 I—05 II, grad. Stud. R 95 I. O, BR, Ch, ER. — 07—08 Pastor-Adj. u. 08—27 Pastor in Grenzhof. 19 in Mitau von d. Bolschewiken inhaftiert, in Riga aus d. Gefängnis entlassen. Seit 27 Pastor d. dtsh. Gemeinde in Wenden. ∞ 08 Adele Katterfeld, T. d. Oberlehrers in Strassburg Alfred.

II. Sem. 1895.

1522. (15964) **Sponholz, Karl Gust. Wilh.** *Mitau 19. XII 76. S. v. Wilh. (878). Gouv.-Gymn. u. Privatunterr. in Mitau, 93—95 Stadt-Gymn. in Riga. — med. 95 II—99 II. R 96 II. FV, KV. — 00—01 Buchhalter an d. Stahlgussfabrik in Jekaterinoslaw u. 01—03 in Makejewka (Don-Gebiet), 03—04 in d. Laakmannschen Druckerei in Dorpat angestellt, 04—08 Beamter der Dorpater Filiale d. Pleskauer Bank in Dorpat, 08—15 Gehilfe d. geschäftsführenden Direktors u. seit 15 geschäftsführender Direktor des Baltischen Samenbauverbandes in Dorpat, seit 28 auch geschäftsführendes Vorstandsglied der Dorpater Spar- u. Darlehnskasse. ∞ 00 Valeska v. Sivers, T. d. Landgerichtssekr. Gregor.

1523. (15965) **Bar. Rosenberg, Harald Ferd.** *Gilsen (Livl.) 20. XI 76. S. v. Viktor a. Gilsen. 88—91 Stavenhagensche Schule in Mitau, 91—94 Nik.-Gymn. in Libau, 94—95 Stadt-Gymn. in Riga. — jur. 95 II—98 I. R 96 I. O, FV, BR, Ch. — Stud. 98—00 in Petersburg, 03 Cand. jur. 03—04 Freiwilliger im 44. Leib-Dragerreg. 05—06 Beamter der Apanagenverwaltung in Petersburg, 07—12 Rechtsanwaltsgehilfe u. 12—14 vereid. Rechtsanwalt in Riga. 14—18 an d. russ. Westfront Kommandeur einer Trainkolonne, 18 wieder Rechtsanwalt in Riga, 19 im Oberstabe der Balt. Landeswehr. 20—22 Leiter e. Steuerberatungs- u. Buchstelle u. seit 22 selbständiger Unternehmer im selben Fach in Stettin. ∞ 16 Hella Hohlbeck, T. d. Arztes in Tiflis Dr. med. Markus.

1524. (15969) **Tusch, Paul Adolf.** *Kabillen 31. V 77. S. d. Oberförsters Robert. 87—91 Gymn. in Goldingen, 92—95 Stadtgymn. in Riga. — theol. 95 II—00 I. R 08. — 00—01 HLehrer in Koltzen. Stud. 01—03 in Eberswalde Forstwissenschaften. 03—04 Oberförster-Adj. d. Rigaer Stadtgüterverwaltung, 04—09 Oberförster in Smilten u. 09—19 in Adsel u. Treppenhof, 19—28 Oberförster der freien Standesherrschaft Straupitz im Spreewald. Lebt seit 28 freipraktizierend in Berlin. ∞ 04 Alice v. Hoffmann, T. d. Besitzers v. Feldhof bei Goldingen Julius.

II. Sem. 1896.

1525. (16099) **v. Lutzau, Werner Eduard Jul. Arm.** *Wormen 19. XI 74. S. v. Eduard (909). 86—88 Progymn. in Hasenpoth, 88—92 Gymn. u. 93—95 Büttnersche Schule in Goldingen, 95—96 Wiedemannsches Gymn. in Petersburg. — theol. 96 II—05 II, grad. Stud. R 97 I. BR, Ch, ER. —

- 98 HLehrer in Jasikowo (G. Nowgorod), 99 in Finnland u. 00 in Randen. 07—08 Pastor-Adjunkt für Alt- u. Neurahden, 08—14 Pastor in Sessau. Lebte 14—18 aus Kurland ausgewiesen in Nyslott (Finnl.), 18—19 wieder Pastor in Sessau, 19 zugleich Feldprediger der Balt. Landeswehr, 20 Vikar für Kurland. Seit 21 Pastor d. dtsh. Gem. in Windau, gleichzeitig Religionslehrer u. Lehrer d. lett. Sprache am dtsh. Gymn., Stadtverordneter, zeitweilig Stadtverordnetenvorsteher. ∞ 08 Helene Cosack, T. v. Eduard (1020).
1526. (16108) **Glaeser, Alexander** Theodor. *Zabeln 17. VII 76. S. v. Karl (856). 89—92 Gymn. in Goldingen, 92—95 Stadt-Gymn. in Riga. 95—96 HLehrer in Kuckschen. — med. 96 II—02 II, Arzt. R 97 I. O, FV, Ch. E 01 I. R 23. — 03—04 Arzt in Adiamünde, 04—24 in Edwahlen u. seit 24 in Windau. ∞ 02 Fanni Haag, T. d. Oberlehrers in Dorpat Karl.
1527. (16140) **Grüner, Karl** Nikolaus. *Dünaburg 25. IV 69. S. v. Karl (657). Gouv.-Gymn. in Mitau, 86—88 Gymn. in Goldingen. 89 HLehrer in Koltzen. Stud. 89—91 in Moskau Naturwissenschaften, bestand 91 an d. dortigen Univ. d. Examen e. OLehrers d. dtsh. Spr., 92—95 erst Privatlehrer in Moskau, dann HLehrer in Santen. Studierte 95—96 am Polytechnikum in Riga Chemie. — med. 96 II—01 II, Arzt. R 98 II. — 02 zu Studienzwecken in Berlin. 02 Arzt in Doblen, 03 in Mosheiki, 03—04 in Edwahlen u. 04—05 in Behnen, 06 Assistenzarzt am Stadtkrankenhause in Riga, 06—08 Arzt in Lubahn, 08—09 in Hoppenhof u. 09—10 in Oger, 10—23 Oberlehrer am dtsh. Gymn. in Lodz. Erwarb 24 d. Lehrberechtigung für Lettisch an d. Minderheitenschulen Lettlands. 24—25 Lehrer an d. 1. städt. dtsh. Grundschule in Riga u. 25—30 an d. vereinigten 2. u. 3. städt. dtsh. Grundschule in Libau. † 30. VI 30. ∞ I 03 Emmi Trampedach, T. d. Fabrikbesitzers in Mitau Ernst.)(II 25 Olga Jeute, T. d. Webermeisters in Lodz Aug. Julius.
1528. (16164) **(Stephany, Ernst Ferd. Daniel.)** *Mitau 21. VII 75. S. d. Müllers Frdr. Stadtgymn. in Riga. — med. 96 II—99 II. R 96 II. O. E 99 I. — Absolvierte d. zahnärztl. Institut in Warschau. Zahnarzt in Riga u. seit 05 in Mitau. † 5. XI 15. ∞ 09 Irma Raasche, T. d. Ingenieurs in Riga Ludwig.
1529. (16166) **Martinelli, Oskar** Ernst. *Dünhof-Bixtensee 2. VII 76. S. d. Försters u. Leiters der Gipsbrüche Gregor. 87—96 Stadt-Gymn. in Riga. — theol. 96 II—08 II, grad. Stud. R 99 II. ER. — 98—99 HLehrer in Bilsteinshof (Livl.) u. 06—07 in Zaborol (G. Wolhynien). 08—10 Lehrer an d. dtsh. Schule in Talsen, 10—11 Pastor-Adj. u. seit 11 Pastor d. lett. Gem. in Talsen. ∞ 28 Herta Rohde, T. d. Gärtnereibesitzers in Talsen Wilhelm.
1530. (16173) **v. Schilling, Gustav** Eberh. *Mitau 13. X 75. S. v. Karl (861). Gouv.-Gymn. und 90—93 Privatunterricht in Mitau, 93—96 Stadt-Gymn. in Riga. — jur. 96 II—00 II. R 96 II. O, BR, Ch, ER. — 02—04 Gehilfe des Bureauchefs am Stahlgusswerk in Jekaterinoslaw, 04—08 HLehrer in Iwen, Moskau, Borklan u. Römershof, 08—10 Lehrer an d. Bürgerschule in Dorpat. Bestand 10 in Moskau d. Examen e. OLehrers der dtsh. Spr. 10—14 Direktor der Bürgerschule in Dorpat. nach Schliessung dieser Schule Leiter von Privatkursen in Dorpat, 15 Leiter zweier an das Grottsche Seminar angeschlossener Klassen, 15—18 Privatlehrer in Dorpat, 18—19 Inspektor der Vorbereitungsklassen der Domschule u. seit 19 Lehrer an d. Domschule in Reval. ∞ 10 Ebba Bergmann geb. Boustedt, T. d. Arztes in Kertel Dr. med. Alex. (∞ 05 Professor Wilh. Bergmann, † 07.)

II. Sem. 1897.

1531. (16360) **Kleinenberg**, Erich Herm. *Hasenpoth 15.VI 78. S. v. Karl (666). Progymn. in Hasenpoth, 91—96 Nik.-Gymn. in Libau, 96—97 HLehrer in Popen. — theol. 97 II—00 I. R 98 I. BR. Ch. — Stud. 00—04 in Petersburg germanische Philologie, Cand. phil. 04—05 stellv. OLehrer d. dtsh. Spr. an d. Petrischule, darauf OLehrer am 8. Gymn., an e. Kommerzschule u. am Nikolai-Waiseninstitut, 07—15 auch dtsh. Sprachlehrer der kaiserl. Töchter, 09—17 Inspektor des Nikolai-Waiseninstituts. St.-R. Seit 17 Direktor der Petrischule (nach d. Revolution 41. Arbeitsschule). ∞ 03 Felizitas Lichatschew.
1532. (16367) v. **Boetticher**, Kurt Alex. Rob. *Riga 25.IV 76. S. v. Viktor (959). Löfflersche Schule u. 91—96 Stadt-Gymn. in Riga, 96—97 Gymn. in Orel. — jur. 97 II—98 I, theol. 98 II—99 II. R 97 II. — Bestand 00 in Petersburg d. Examen e. OLehrers d. dtsh. Spr. 01—03 OLehrer d. dtsh. Spr. an d. Realschule in Barnaul, 03—05 am Gymn. in Omsk, 05—06 an d. Realschule in Liwny (G. Orel), 06—07 an d. Realschule in Orel u. 07—10 am Gymn. in Grodno, 10—17 Erzieher u. OLehrer d. dtsh. Spr. am Alexander-Lyzeum in Petersburg, zugleich seit 13 Dozent d. dtsh. Spr. an d. Nikolai-Militär-Ingenieur-Akademie u. OLehrer am Alexander-Kadetten-Korps. St.-R. Lebte 17 nach d. Revolution in Finnland, 18 Dir. d. Realgymn. in Wesenberg, 19—20 in Königsberg im Dienste der Balt. Landeswehr tätig, 21—30 im Heeresfachschuldienst in Königsberg u. Gumbinnen, Professor. Seit 30 pensioniert, lebt in völkischen Organisationen politisch tätig in Löwenberg. Veröffentl. Dramen u. Gedichtsammlungen. ∞ 01 Auguste Poorten, T. d. Ältesten d. Gr. Gilde in Riga Adolf.
1533. (16368) **Buchardt**, Reinhold Gust. Joh. *Riga 7.XI 77. S. v. Theod. (960). 85—93 Zincksche Schule u. 93—96 Stadt-Gymn. in Riga, 96—97 Wiedemannsches Gymn. in Petersburg. — jur. 97 II—01 I, Cand. jur. 2. Gr. 02 I. R 98 I. O, BR. — Stud. 02—03 in Berlin u. 03—05 in Leipzig, Dr. jur. 06—08 jüng. Gerichtsamtskandidat am Rigaschen Bezirksgericht, 08—11 erst Gehilfe d. Geschäftsführers der Städt. Wehrpflichtsbehörde, dann Gehilfe d. Sekretärs des Stadt-Waisengerichts in Riga, 12—14 Rechtsanwaltsgehilfe daselbst, 15—18 im Weltkriege (Landsturmmann an d. Front, Offiziersschule in Pleskau, Offizier beim Stabe verschied. Truppenteile, Glied e. Kriegsgerichtes an d. Westfront). 18 am Rigaer Hausbesitzerverein angestellt. 19 Freiwilliger d. Balt. Landeswehr, zeitweilig Ordonanzoffizier für Mil.-Justizsachen beim Kriegsminister Wankin, trat Juli 19 in d. russ. Freiwilligen-Armee über, als Stabskapitän verabschiedet. Lebte 19—22 in Tilsit, seit 22 in Riga. ∞ I 08 Elfriede Agthe († 18), T. d. Direktors der Rigaer Baugesellschaft Oskar. II 21 Frida Fischer geb. Sarimsky, T. d. Postbeamten in Tilsit August (∞ 13 Magistratsbeamte in Tilsit Paul F., † 14).
1534. (16369) **Wolansky**, Alfred Alex. *Kabillen 24.XI 77. S. d. Brauereibesitzers Willh. 89—92 Gymn. in Goldingen, 92—97 Stadt-Gymn. in Riga. — theol. 97 II—03 I, grad. Stud. R 98 I. Ch. — 00—01 u. 04—05 HLehrer in Linden, 03—04 Lehrer an der Carlhoffschen Schule in Mitau, 05—06 Pastor-Adj. in Alt- u. Neu-Rahden, 06—15 Pastor in Wallhof, 16—18 Pastor-Vikar d. dtsh. Stadtgemeinde in Wenden, Febr. bis Apr. 18 v. d. Bolschewiken nach Jekaterinburg verschleppt, Mai bis Dez. 18 wieder Pastor in Wallhof, 19—27 Pastor in Döringshagen (Pommern). Seit 27 Pastor in Lübz bei Stettin. ∞ 06 Elsa Wachtsmuth, T. d. Lehrers am Mitauschen Gymn. Karl.

1535. (16372) **Boettcher**, Theodor Frdr. *Blieden 16.VII 78. S. v. Jul. (788). 88—91 Stavenhagensche Schule u. 92—94 Privatunterr. in Mitau, 94—97 Stadt-Gymn. in Riga. — theol. 97 II—01 I, med. 01 II—05 I, Arzt 07. R 98 I. O, KV, BR, Ch, ER. — Stud. 05—07 in Breslau, Dr. med. dieser Univ. 08 Assistent am Rigaschen Stadt Krankenhaus. Erhielt d. Reise- stip. der Curonia, 08 zu Studienzwecken in Breslau. 09—14 Kinderarzt in Riga, 14—18 als Frontarzt im Weltkriege, seit 18 wieder Kinderarzt in Riga. ∞ 09 Gertrud Erdmann, T. d. Professors in Dorpat Karl.
1536. (16445) **Stender**, Theod. Maximilian Walter. *Sonnaxt 26.V 76. S. v. Karl (712). 87—96 Stadt-Gymn. in Riga, 97 Abit. am I. Gymn. in Kasan. — theol. 97 II—02 II, grad. Stud. R 97 II. O, KV, Ch, ER. — 03 Religions- lehrer in Moskau, 04—07 Pastor Adj. an d. Petri-Pauli-Gemeinde in Moskau, 07—09 Pastor u. 09—22 Oberpastor u. Gouvernementsprediger in Charkow, auch Religionslehrer. Seit 22 in Riga, 22—24 Religionslehrer am dtsh. staatl. klass. Gymn., 24—25 Inspektor der Lutherschule, 25—27 Direktor der 11. dtsh. Grundschule, 23—27 zugleich Vikar des dtsh. Kirchen- wesens in Lettland, Pastor-Adj. an der Marien-Diakonissengemeinde u. Administrator der Gustav-Adolf-Kapelle im Waldpark, seit 27 Pastor zu St. Peter. ∞ 04 Hildegard Erdmann, T. d. Professors in Dorpat Karl.
1537. (16482) **Wachtsmuth**, Paul Alex. Herm. Walter. *Mitau 15.V 79. S. v. Paul (906). 88—92 Stavenhagensche Schule u. 92—94 Privatunterr. in Mitau, 94—97 Petri-Schule in Petersburg. — theol. 97 II—01 II, Cand. theol. 00 gold. Preismed. R 97 II. BR, Ch, ER. — Erhielt 02 d. Reisestip. der Curonia, stud. 02—03 in Berlin, arbeitete in d. Berliner Stadtmission, darauf in d. Bodelschwingschen Anstalten bei Bielefeld. 03—05 Pastor- Adj. an d. lett. Gemeinde in Doblen, 05—19 Pastor an d. Johanniskirche u. Rektor des Diakonissenhauses in Mitau. † Riga 26.III 19 (im Zentral- gefängnis v. d. Bolschewiken ermordet). ∞ 03 Marianne Schwartz († 22), T. d. Oberlehrers in Riga Nikolai.
1538. (16489) **Feldt**, Adolf Wilh. Jul. *Libau 4.I 77. S. v. Ad. (882). 86- 92 Landesgymn. in Birkenruh, 92—95 Nik.-Gymn. in Libau. Stud. 95 II in Kiew Naturwiss. 96—97 HLehrer in Riga u. Weggen. — med. 97 II—01 I, 02 II—04 I, Arzt. R 97 II. BR, Ch, FV, ER. — 04—08 Privatarzt des Guts- besitzers Skoropadski in Petersburg, 08 Assistenzarzt am Oldenburger Kinderhospital in Petersburg, 08 stellv. Arzt u. 09 Arzt u. Direktor e. Lungenheilanstalt in Pütkaierwi. Lebte 09—10 krank in München u. Reichen- hall. 11—21 an d. Serumabteilung der Farbwerke in Höchst bei Frankfurt a. M. angestellt. 19 Staatsex. in Frankfurt a. M. Arbeitet seit 22 als Ange- stellter der Scheringwerke im Robert-Koch-Institut in Berlin. Veröffent- lichte zahlreiche mediz. Arbeiten, hauptsächlich zur Frage der Goldbehand- lung; Erfinder des Chrysolgan u. des Solganal. ∞ Olga Eicke aus Petersburg.)(.

I. Sem. 1898.

1539. (16655) v. **Boetticher**, Konrad Wilh. Erich. *Spirgen 7.I 75. Br. v. Wilh. (1143). 84—91 Alumnat Adiamünde, 91—96 Stadt-Gymn. in Riga. 96—97 Freiwilliger im 46. Perejaslawaschen Drag.-Reg. in Plozk. — jur. 98 I—02 I, Cand. jur. 2. Gr. 04. R 98 I. O, BR, ER, Ch. — 03—04 Auskultant am Stadtamt in Riga, 04—07 Sekretärsgehilfe am städt. Waisengericht, 07—09 Archivar u. Forstrendant der Stadtgüterverwaltung u. seit 09 Sekretär des städt. Waisengerichts in Riga. † 22.V 19. (im Zentral- gefängnis v. d. Bolschewiken ermordet). ∞ 10 Dorothea v. Oettingen, T. d. Professors in Dorpat Georg.

II. Sem. 1898.

- 1540.** (16686) **Seeberg - Elverfeldt**, Bernhard Jul. Traugott. *Petersburg 20. XII 77. Br. v. Paul (1442). 87—92 Bergmann-Schultzesche Schule bei Doblen, 92—96 Stadt-Gymn. in Riga, 96—98 Kath.-Schule in Petersburg. — jur. 98 II—02 I. R 99 II. — Stud. 02—03 in Petersburg, 05 Cand. jur. 04—05 Erzieher in Petersburg, 05—06 Auskultant an d. Stadtgüterverwaltung in Riga, 06—10 Beamter der Wolga-Kama-Kommerzbank in Petersburg, Baku u. Riga, 10—19 Sekr.-Gehilfe am städt. Waisengericht in Riga, 19 Kriegsgerichtssekretär beim Oberstabe der Balt. Landeswehr. Seit 19 Friedensrichter in Riga. ∞ 25 Mary Beckmann, T. d. Kaufmanns in Riga David.
- 1541.** (16688) **v. Horlacher**, Adalb. Heinr. Wolfg. Alfred. *Kandau 18. X 77. S. d. Arztes Woldemar. 88—91 Gouv.-Gymn. u. 91—97 Stadt-Gymn. in Riga, 98 Abit. am 8. Gymn. in Petersburg. — jur. 98 II—00 II, 01 II—02 I, Cand. jur. 2. Gr. 03 I. R 99 I. KV. — Stud. 01 I in Petersburg Jura. 03—04 Auskultant am Stadtamt, 04—05 Sekretärsgehilfe der Stadtwehrpflichtsbehörde, 05—06 Notarsgehilfe u. 06—17 Notar am Ökonomieamt u. 17—19 Leiter des Vollstreckungsamtes in Riga, 19—20 Freiwilliger der Balt. Landeswehr, 20 Steuerinspektor in Riga u. 20—29 in Talsen. Lebte seit 29 pensioniert auf seinem Gute Waltershof bei Kandau. ∞ 05 Margarete Erlich, T. d. Kaufmanns in Riga Woldemar.
- 1542.** (16689) **Reichwald**, Frdr. Woldemar Viktor. *Zelmeneeken 4. XI 77. S. d. Pastors Alfred (Alb. Acad. 5442; Balte). 88—92 Bergmann-Schultzesche Schule bei Doblen, 92—95 Stadt-Gymn. u. 96—97 Nik.-Gymn. in Riga, arbeitete 97—98 in Orel, 98 Abit. am 1. Gymn. in Tiflis. — theol. 98 II—06 I, grad. Stud. R 00 I. FV, ER. — 03—04 HLehrer in Walk u. 06 in Pajus. 07—08 jüing. ausseretatm. Beamter zu bes. Aufträgen beim kurl. Gouverneur, 09—12 OLehrer d. Math. an d. Landesschule in Mitau, 12—13 Religionslehrer in Moskau, Okt. bis Dez. 13 auch Pastor-Adj. an d. Petri-Pauli-Gemeinde, 13—23 Pastor für d. Gouvernement Jenisseisk mit d. Wohnsitz Krasnojarsk, seit 23 in Wladiwostok Pastor zur Bedienung der luth. Gemeinden des russischen Fernen Ostens. ∞ 12 Alide Kalnamal, T. d. Landarbeiters Christian.
- 1543.** (16696) **Räder**, Theod. Martin Wilhelm. *Goldingen 17. VI 78. Br. v. Heinr. (1434). 88—92 Gymn. u. 93—96 Büttnersche Schule in Goldingen, 96—98 3. Gymn. in Odessa. — theol. 98 II—99 II, chem. 00 II—05 I, 06 II—07 I, grad. Stud. R 99 I. O, VB, Ch, ER. — 00 HLehrer in Koltzen u. 05 in Planetzen, stud. S. S. 05 in Königsberg. 07—25 OLehrer d. Math. u. Naturwiss. am Landesgymn. (seit 20 dtsh. Grund- u. Mittelschule) in Goldingen, zugleich 07—15 Lehrer an d. Stadttöchterschule, 18—19 Lehrer u. 19—20 Direktor d. städt. Lyzeums, 20 Leiter einer privaten Grund- u. Mittelschule. Seit 25 OLehrer d. Math. am städt. dtsh. Gymn. in Riga, seit 26 auch am Lorenzschen Mädchengymn. Mitverfasser des Alb. Cur. v. 03. ∞ 10 Margit Koritz, T. d. Fabrikbesitzers in Dünaburg Andor.
- 1544.** (16711) **Foellmer**, Rud. Karl. *Bewert-Schwethof 28. V 77. S. d. aus Preussen eingewand. Arrondators Karl. 87—91 Stavenhagensche Schule u. 91—95 Gouv.-Gymn. in Mitau, 95—98 Stadt-Gymn. in Riga. — med. 98 II—00 I, oec. 01 I, med. 01 II—04 II, 07 I—12 I, Arzt. R 02 II. FV. — 05—06 Bankbeamter in Bjelostok. 12 Leiter eines Lungensanatoriums in Halila (Finnland), 12—13 Assistenzarzt am Philippischen Sanatorium in Davos, 13 Assistenzarzt an d. Brühlschen Poliklinik in Berlin, 13—14 Arzt in Bjelostok, 14—18 Kirchspielsarzt in Wenden, zugleich 14—15 Assistenzarzt am ritterschaftl. Lazarett in Birkenruh, 18 auch Lepreaarzt u. stellv.

- Kreisarzt, 19 Arzt der Balt. Landeswehr, dann bei Belmont, 20 Vertragsarzt bei d. Eisernen Division (Mulsum-Essel in Hannover), beim 20. Art.-Reg. (Pr. Holland, Rastenburg, Dt. Eylau) u. im Lagerlazarett Arys (Ostpr.), 21 stellv. Arzt in Allenstein u. Ragnit, 22—31 Arzt in Ortelsburg in Ostpr. † 9./10. I 31. ∞ 13 Luise v. Hirschheydt, T. d. Wehrpflichtssekretärs in Wenden Gustav.
1545. (16925) **Kleinenberg**, Karl Ferd. *Hasenpoth 12. VIII 79. S. v. Karl (666). Progymn. in Hasenpoth, 91—97 Nik.-Gymn. in Libau. 97—98 HLehrer in Heydeckenshof. — med. 98 II—99 II. R 98 II. — Stud. 99—04 an d. mil.-mediz. Akademie in Petersburg, Arzt. 04 Arzt im 2. Siegrshschen Festungsregiment, dann Militärarzt in Nowogeorgiewsk, 05 Ordinator am klinischen Militärhospital in Petersburg. † Smolensk 28. XII 05. ∞ 02 Henriette Marischew († 23), T. d. Zensors Vitalis.
1546. (16926) **Sadowsky**, Rudolf Julius. *Mitau 27. VIII 79. S. v. Karl (925). 88—92 Stavenhagense Schule u. 92—98 Gouv.-Gymn. in Mitau. — jur. 98 II—02 I, Cand. jur. 2. Gr. 04. R 98 II. O, BR, Ch, ER. — 04—05 Gerichtsamtscandidat am Bezirksgericht in Welikije Luki (G. Pleskau), 05—09 Beamter d. livl. Kameralhofes in Riga, 09—17 geschäftsführender Handelsdeputierter u. Sekretär des Preisbureaus am städt. Handelsamt, 17—30 Leiter des städt. Steueramtes; 19 Freiwilliger der Balt. Landeswehr (Komp. Malmede). Seit 30 Glied des Stadtwaisengerichts in Riga. ∞ 13 Margarete Harff, Schw. v. Heinr. (1581).
1547. (16927) (**Tiling**, Artur Max Ludw.) *Schönberg 22. XI 76. S. v. Willh. (699). 88—91 Gouv.-Gymn. u. 91—94 Privatunterr. in Mitau, 94—98 Stadt-Gymn. in Riga. — med. 98 II—01, chem. 02 II—04 I. R 98 II. E 04 II. R 08. E 10. — 01 HLehrer in Kurmahlen u. 05 in Kulsdorf. 06—15 Beamter des Exportgeschäfts Gerhard u. Hey in Windau, 15—18 erst Beamter bei Gerhard u. Hey in Petersburg, dann Prokurist der Fabrik Denffer daselbst, 20—22 Beamter bei Gerhard u. Hey in Riga, 22—23 kaufm. Beamter in Windau, lebt seit 23 in Mitau. ©
1548. (16928) **Feyerabend**, Gust. Heinr. Harald. *Mitau 6. X 79. S. d. Beamten am kurl. Kreditverein Hugo, Neffe v. Karl (1073). Stavenhagense Schule u. 93—95 Privatunterr. in Mitau, 95—98 Stadt-Gymn. in Riga. — theol. 98 II—04 II, Cand. theol. 02 gold. Preismed. R 00 II. KV. — Lebte 03—04 krankheitshalber in Davos. Erhielt 05 d. Reisestip. der Curonia, stud. 05—06 in Berlin. Lebte seit 06 krankheitshalber ohne Beruf mit wissenschaftl. Arbeiten (balt. Kirchengeschichte) beschäftigt in Riga. † 19. III 08. ©
1549. (16929) **Drachenhauer**, Joh. (John) Chrph. *Neu-Rahden 1. III 78. S. d. Besitzers v. Neu-Rahden u. Krussen Eduard. 87—92 Zincksche Schule u. 92—96 Stadt-Gymn. in Riga, 96—98 Wiedemannsches Gymn. in Petersburg. — med. 98 II—00 II, theol. 00 II—01 II. R 98 II. — 02 Volontär an d. landwirtschaftl. Versuchsstation Peterhof bei Riga. Stud. 02—05 am Polytechnikum in Riga Landwirtschaft. 05—06 prakt. Landwirt in Livland, 06—09 Polizeibeamter in d. Kreisen Friedrichstadt u. Mitau-Bauske, 09—10 Polizeimeistersgehilfe in Polangen, 11—14 Kreischefsgehilfe in Hasenpoth, 14—15 Landwirt in Labraggen, 15—16 Bevollmächtigter von Schloss Bersohn, 16—18 Gehilfe des Kanzleichefs im Kriegslazarett in Dorpat, 18—19 Amtsvorsteher in Willgahlen. † Libau 26. I 19. ∞ 11 Ina v. Holstein, T. d. Mitglieds des Zollamts in Warschau Wladislaw.
1550. (16930) **Rosenthal**, Karl Chrn. Ferd. *Schmarden 9. IX 76. S. d. Apothekers in Kandau Alex. 90—92 Gymn. in Goldingen, 92—94 Privatunterr. in Mitau, 95—97 Stadtgymn. in Riga, 97—98 Wiedemannsches Gymn. in Petersburg. — theol. 98 II—06 II, grad. Stud. R 23. — 00—01

HLehrer in Popen, 07—08 Probejahr bei Propst Bernewitz in Kandau, 08—10 in d. väterl. Apotheke in Kandau tätig, 11—15 Pastor in Dalbingen, Aug. 15 von d. russ. Truppen vertrieben, 15—17 Privatlehrer in Riga, 18 Pastor-Vikar in Luttringen, Dez. 18 bis Jan. 19 Pastor in Samiten, 19—21 Pfarrer für d. Parochie Gross-Rambin (Pommern) mit d. Wohnsitz Ganzkow, 21—29 Pfarrer in Hüdningen bei Bad Wildungen. Seit 29 Pfarrer in Bierbergen bei Hildesheim. ∞ 12 Verena Bernhardt, T. d. Arrendators v. Stelpenhof Alexander.

1551. (16951) **Kölpin**, Karl Emil Edgar. *Mitau 4. VIII 77. S. d. OLehrers d. Math. Oskar (Alb. Acad. 8013). 86—88 Gouv.-Gymn. u. 88—97 Stadt-Gymn. in Riga, 97—98 Wiedemannsches Gymn. in Petersburg. — med. 98 II—01 II, theol. 02 I—03 I, med. 03 II—04 I. R 99 I. O, BR. E 03. R 22. — 01—03 HLehrer in Paggar, 04—05 in Petersburg u. 05 in Hummelshof, 06 OLehrerex. am kaukas. Lehrbezirk, 06—19 OLehrer d. dtsh. Spr. an d. I. Realschule u. 19—21 Lektor d. dtsh. Spr. am Polytechnikum u. am Technikum in Wladikawkas, 21—23 Lehrer am Knabengymn. des Elternverbandes in Libau, 23—30 Direktor der vereinigten 2. u. 3. u. seit 30 der 2. dtsh. Grundschule in Libau. ∞ 06 Margarete Conradi, T. d. Kaufmanns in Riga Alexander.

II. Sem. 1899.

1552. (17180) **Cosack**, Harald Hugo. *Pernau 24. XI 80. S. v. Eduard (1020). 90—98 Gymn. in Pernau. 98—99 HLehrer in Kardina. — chem. 99 II—02 I, jur. 02 II—04 I. R 99 II. — Bestand 03 in Petersburg d. Examen e. OLehrers d. dtsh. Spr. 03—04 HLehrer in Samm, 04—09 OLehrer d. dtsh. Spr. an der Realschule in Taschkent. Stud. 09—14 in Berlin Gesch. u. Slavistik. 15—20 Leiter der russ. Abt. des Deutschen Orient-Instituts in Berlin, 20—22 Leiter e. Flüchtlingsheimes des Roten Kreuzes. 22 Dr. phil. d. Univ. Berlin. 23—24 Hilfsbibliothekar an d. Univ.-Bibliothek u. 24—30 Assistent am Osteuropa-Institut in Breslau. 30 Studienreise nach Sowjetrussland. 30—31 stellv. Lektor der russ. Spr. an d. Univ. Breslau. Seit 31 freier Schriftsteller in Berlin. Verfasser v. Abhandlungen zur balt. Geschichte u. v. ethnograph. u. bibliograph. Arbeiten über Osteuropa u. Russisch-Asien. ∞ Anna Halder, T. d. Kaufmanns Gustav.
1553. (17381) **Gurland**, Ernst Emil Rud. *Mitau 13. VII 80. S. d. Pastors Rudolf. 88—93 Stavenhagensche Schule in Mitau, 93—96 Stadt-Gymn. in Riga, 96—99 2. Gymn. in Odessa. — theol. 99 II—04 I, 15 II—16 I. R 00 I. BR, KV. — Bestand 02 in Petersburg d. Examen e. OLehrers d. dtsh. Spr. 03—06 OLehrer d. dtsh. Spr. an d. städt. Realschule u. am weibl. Puschkingymn. in Dorpat. 06—16 OLehrer an d. Stadtrealschule in Riga, zugleich an d. Reinschschen, Hasfordschen u. Hartmannschen höheren Töchterschule, zeitweilig auch an d. Stadt-Töchterschule; studierte 07—08 vom Kurator abkommandiert in Leipzig Psychologie, Pädagogik u. Germanistik; 15 mit d. Realschule nach Dorpat evakuiert, hier auch Lehrer am Rigaschen Stadt-Gymn., 16 krankheitshalber nach Finnland beurlaubt (HLehrer in Helsingfors). 17—18 Lehrer am Waisenhaus Nikolais I. in Petersburg (Mai 17 unbefristet beurlaubt, lebte bis Sommer 18 in Finnland). 18 OLehrer an d. Landesschule in Fellin, 19—20 OLehrer, dann Inspektor d. 3. städt. dtsh. Mittelschule u. seit 20 Direktor d. städt. dtsh. Gymnasiums (bis 29 Mittelschule genannt) in Riga. ∞ I 08 Sophie Rinne, T. d. Arztes in Narva Paul.)(25. II 26 Hedwig Stahl, T. d. Kaufmanns in Riga Ferdinand.
1554. (17381) (**Wiebeck**, Eugen Karl Georg.). *Katzdangen 4. II 80. S. v. Eugen (698). 93—96 Büttnersche Schule in Goldingen, 96—99 Stadt-Gymn.

in Riga. — jur. 99 II—03 I, Cand. jur. 2. Gr. R 99 II. O, BR, Ch, ER. E 12. — 03—04 Auskultant am Bezirksgericht in Riga, 04—09 Rechtsanwaltsgehilfe u. 09—18 vereid. Rechtsanwalt in Mitau. 19 Nachrichtenoffizier in d. Stosstruppe der Balt. Landeswehr. Lebte seit 19 in Lübeck. † 16. V 20. ∞ 07 Johanna Wiebeck, T. v. Theodor (877).

- 1555.** (17407) **Bar. Stromberg**, Theophil Maximilian Adalbert. *Tels-Paddern 23. VII 78. S. d. Kreischefs in Talsen Adalbert, Neffe v. Eugen (1234). 90—97 Stadtgymn. in Riga. Stud. 97—99 in Moskau Jura. — jur. 99 II, theol. 00 II—04 I, jur. 04 II—05 II. R 04 I. VB. E 12. R 23. — Stud. 00 I in Petersburg u. 05 II—07 I am Demidowschen Lyzeum in Jaroslawl Jura, grad. Stud. 07—10 Rechtsanwaltsgehilfe in Talsen, 10—14 dritter u. 14—20 erster Sekretär des kurl. Kreditvereins in Mitau, 15—20 auch Direktionsrat u. 17—20 stellv. Direktor desselben. 19 Freiwilliger der Balt. Landeswehr, 20—21 Musiker in Berlin, 21—22 Vertreter dtsh.-balt. Interessen in Berlin, 23—24 in verschiedenen Stellungen daselbst tätig. Seit 24 geschäftsführender Direktor der Akt.-Ges. Landmann in Riga. ©
- 1556.** (17419) **Blum**, Julius Gustav. *Dondangen 26. IX 78. S. v. Karl (879). Häusl. Unterr., 93—97 Gymn. in Dorpat, 97—99 Gymn. in Pernau. — theol. 99 II—06 II. R 08. — 00 II Hauslehrer in Sack, 03—05 in Peterskapelle u. 05—07 in Waimel. Bestand 07 an d. Univ. Dorpat d. OLehrerex. für Geographie. 07—10 Geographie- u. Geschichtslehrer an versch. Schulen in Riga, 10—15 OLehrer an d. Stadtrealschule in Riga, 15—16 nach Evakuation der Stadtrealschule Lehrer an der Landesschule in Fellin, 16—18 OLehrer an der nach Dorpat übergeführten Rigaer Stadtrealschule u. an der Töchterschule d. Grotschen Seminars, 18 OLehrer an d. Landesschule in Fellin u. Leiter der statist. Abt. für Nordlivland am Wirtschaftsamte der dtsh. Armee, 19 OLehrer an d. Börsenkommerzscheule in Riga, dann Freiwilliger der Balt. Landeswehr, 19—21 OLehrer an d. Oberrealschule in Riga, seit 21 Lehrer an d. 13. dtsh. Grundschule, zugleich am Dtsch. Pädagog. Institut tätig, seit 29 auch am städt. dtsh. Gymnasium. Verfasser erdkundl. Lehrbücher. ∞ 13 Erna v. Pertersen, T. d. Oberbauerrichters in Riga Ernst.

II. Sem. 1900.

- 1557.** (17623) (**Johnas**, Wilhelm Alfr.) *Illuxt 5. I 80. S. v. Agathon (1053). 95—00 Petri-Schule in Petersburg. — med., rer. nat. 00 II—02 I. R 01 I. E 01 II. — 03 HLehrer in Kokenhusen u. 03—05 in Ratshof. Stud. in Leipzig Zoologie, Dr. phil. 10—14 OLehrer an d. dtsh. Knabenschule u. an d. Mädchenschule des Vereins der Deutschen in Libau, Beamter der Stadtbibliothek in Tilsit, Lehrer in Königsberg, 2 Jahre Vikariatslehrer in Spandau, lebt in Berlin. ∞ 11 Ella Peterson, T. d. Landwirts Oskar.
- 1558.** (17625) **v. Raison**, August Siegf. Gust. *Adsel 9. VIII 78. S. v. Julius (957). 90—92 Gymn. u. 93—96 Büttnersche Schule in Goldingen, 96—00 Stadtgymn. in Riga. — theol. 00 II—05 II, grad. Stud. R 08. — 07—08 Pastor-Adj. u. 08—19 Pastor in Sahten (15—18 aus Kurland ausgewiesen, lebte in Moskau u. Finnland), 19 Pfarrverweser in Pommern, 19—28 erst Pfarrverweser, dann Pfarrer in Butterfelde (Neumark). Seit 28 Pfarrer in Kade (Prov. Sachsen). ∞ 10 Luise v. Bordelius, Schw. v. Max (1599).
- 1559.** (17633) **v. Schilling**, Konrad Johannes. *Mitau 10. X 77. S. v. Karl (861). 88—92 Stavenhagensche Schule in Mitau, Privatunterr., 95—98 Stadt-Gymn. in Riga, 99—00 Gymn. in Pernau. — jur. 00 II—02 I, theol. 02 I—05 I, jur. 05 II—06. R 00 II. O, BR, Ch, ER. — 06—08 Lehrer d. Relig. u. d. dtsh. Spr. an der Kadettenschule u. 08—11 an d. Michaeliskirchen-

schule in Moskau, 12 Direktor d. dtsh. Waisenanstalt daselbst. Lebte 12—14 in Dorpat, 14—18 Beamter d. dtsh. Hilfsvereins in Stockholm, 18—20 Kassierer im Hauptausschuss für Kriegsfürsorge in Stuttgart, 20—23 Beamter des Stuttgarter Allgem. Versicherungsvereins, 23—24 Beamter der Dresdener Bank in Stuttgart. † 16. VII 26. ∞ 11 Anna Setterberg, T. d. schwedischen Abgeordneten Karl a. Grimsberg.

1560. (17891) **Busch**, Julius Theod. Wilh. *Linden-Birsgallen 7. X 79. S. v. Jul. (913). 94—00 Stadt-Gymn. in Riga. — theol. 00 II—05 I, grad. Stud. R 00 II. KV, Ch. — 02 HLehrer in Samm (Estl.). 06 OLehrer d. Relig. in Petersburg (Wiedemannsches Gymn. u. andere Schulen), Juni bis Nov. 06 Pastor-Adj. in Alt- u. Neu-Rahden, 06—07 Selburgscher Diözesan-Adj. in Sonnaxt für die vakanten Pfarren Nerft, Salwen, Saucken u. Setzen, 07 Pastor in Nerft. † 29. VII 07 (auf e. Amtsfahrt von Nerft nach Ilseburg ermordet). ©
1561. (17968) **Bar. v. der Ropp**, Theodor Ferd. Moritz. *Bixten 11. IX 80. S. v. Max (1046). 95—99 Stadt-Gymn. in Riga. 99—00 Freiwilliger im Leibgarde-Drägonerreg. in Nowgorod. — jur. 00 II—04 I, grad. Stud. 05 I. R 00 II. O, BR, Ch, ER, KV, VB. E 12. R 23. — 05—11 Ritterschaftsaktuar u. 11—20 Ritterschaftssekretär. 14—17 als Reserveoffizier im Weltkriege (mehrere Orden für Tapferkeit, 16—17 im Lazarett). 20 Gutsrendant in Jäglack (Ostpr.), 21—23 in der Reichsfinanzverwaltung, erst am Finanzamt in Malchin, dann am Landesfinanzamt in Schwerin angestellt, seit 23 im Siedlungsfache in Mecklenburg tätig. ∞ 06 Bar. Helene v. Fircks, T. v. Otto a. Fircks-Pedwahlen.
1562. (17997) **Wiebeck**, Ernst Frdr. Adolf. *Talsen 13. XI 79. S. v. Theod. (877). 93—96 Büttnersche Schule in Goldingen, 96—00 Stadt-Gymn. in Riga. — theol. 00 II—03 I. R 01 I. — 02—03 HLehrer in Wenden, 04—05 Landwirtschaftseleve in Smilten, 06—15 Bevollmächtigter von Kremon, 15—18 im Weltkriege, erst Soldat, dann Schreiber im 264. Reserve-Inf.-Reg. unweit Rowno. 18 aus Wenden von d. Bolschewiken nach Jekaterinburg verschleppt. 19—20 Freiwilliger der Balt. Landeswehr. Bewirtschaftet seit 21 das Restgut Rammenhof bei Ligat. ∞ I 07 Marie Schultz († 17), T. d. Gastwirts Georg. II 21 Dagmar Dolgoi, T. d. Besitzers v. Rammenhof Reinhold.
1563. (—) **v. Grabe**, Walter Armin Johannes. *Goldingen 16. I 76. Br. v. Eduard (1343). 86—92 Gymn. u. 93—94 Büttnersche Schule in Goldingen. 94—96 Lehrling in der Apotheke des Vaters, 97—98 Apoth.-Gehilfe in Riga, absolvierte 98—99 die Wehrpflicht als Apotheker am Kadettenkorps in Polozk. — pharm. 00 II—04 II, Provisor. R 08. — 04 als Mil.-Apotheker nach Dünaburg einberufen. 05—10 Verwalter der väterlichen Apotheke in Goldingen, seit 10 Besitzer derselben. 19 Freiwilliger der Balt. Landeswehr (Abt. Goldfeld, dann Kavallerieabt. v. Engelhardt). ∞ 06 Else Hach, T. d. Ingenieurs in Kalkuhnen August.

II. Sem. 1901.

1564. (18096) **Bucholtz**, Joh. (Hans) Frdr. Karl. *Marienburg 20. XII 81. S. d. Mitauschen Arztes Leonid (Alb. Acad. 8693). 90—95 Stavenhagensche Schule u. 95—96 Privatunterr. in Mitau, 96—00 Katharinenschule in Petersburg, 00—01 HLehrer in Lugden u. Dorpat. — med. 01 II—04, 07 II—09 I, Arzt. R 04 I. — 04—05 während d. russ.-japan. Krieges im russ.-holländ. Feldlazarett tätig. Stud. 06 in Tübingen u. 06—07 in Strassburg. 09—10 Assistenzarzt an d. mediz. Univ.-Klinik in Dorpat. † 31. I 10. ©
1565. (18127) **Schulz**, Konrad Alb. Georg Herm. *Gross-Eckau 16. XII 80. S. v. Rudolf (854). 94—99 Schmidsche Schule in Tuckum, 00—01 Privatunterr.

- in Nowgorod, 01 Abit. am dortigen Gymn. — theol. 01 II—06 II, grad. Stud. R 02 I. Ch. — 07—08 als Adjunkt des Piltenschen Propstes Pastor-Vikar in Irben, 08—11 Pastor in Irben, 11—25 Pastor in Neuhausen. Juni 15 des Hochverrats verdächtigt u. inhaftiert, in d. Gefängnissen in Tuckum u. Moskau, 16 vom Kriegsgericht freigesprochen. Mai bis Sept. 16 Vikar d. Katharinengemeinde in Petersburg, 16—17 Vikar in Strelna u. Peterhof, lebte 17—18 in Dorpat, kehrte Apr. 18 nach Neuhausen zurück. Seit 25 Vikar der dtsh. Gemeinden Lettlands mit dem Wohnort Riga, zugleich geschäftsführender Vorsitzender des Landamtes der Dtsch.-Balt. Volksgemeinschaft, seit 26 auch Redakteur des «Deutschen Boten». ∞ 08 Lucie Sadowsky, T. v. Gustav (1045).
- 1566.** (18128) **Sadowsky**, Walter Karl Alex. *Irlau 20. VII 82. S. v. Gustav (1045). 94—99 Schmidtsche Schule in Tuckum, 00 Abit. am Nik.-Gymn. in Libau. — jur. 01 II—03 I, 06—08, Cand. jur. 2. Gr. 10. R 01 II. O, ER. — Stud. 03—04 in Odessa Jura, 04—06 HLehrer in Pakkast u. Pajus u. 08—09 in Awandus. Seit 10 in Riga, 10 Beamter der Riga-Wolmarer Grundbuchabteilung, 10—12 Notar u. Forstrendant der Stadtgüterverwaltung, 12—15 Notarsgehilfe, 15—17 Sekretär des Oekonomieamtes, 17—18 Dezerent der Finanzabteilung der Stadtverwaltung, 18 Sekretär der Finanzabteilung, 19—20 Departementsdirektor im Iustizministerium. Seit 20 Stadthauptkollege und Leiter der Finanzabt. der Stadtverwaltung, 32 auch Abgeordneter d. lettänd. Parlaments. ∞ I 13 Helene Harff († 28), Schw. v. Heinr. (1581).)(22. II 22 Bar. Helene v. Sass geb. Bergmann, T. d. Dr. med. Adolf (∞ 10 Dipl.-Ing. Reinhold B. S., † 11).
- 1567.** (18142) **Bar. Fircks**, Theodor Lebr. Jul. *Friedrichsberg 30. XI 80 S. v. Karl a. Sexaten (Alb. Acad. 5323; Balte), einem Vetter v. Karl (444). 94—01 Nik.-Gymn. in Libau. — jur. 01 II—02 I, oec. 02 II. R 01 II. O. E 12. R 28. — Stud. 02—04 in Berlin Landwirtschaft. 05—20 Besitzer v. Sexaten, seit 11 auch v. Garrik, 07—11 Bevollmächtigter v. Wangen, Kunden u. Wainoden. Lebte 15—17 in Petersburg u. Finnland, 17—18 zum Kriegsdienst einberufen, 18 wieder auf seinen Gütern. 19 Freiwilliger d. Balt. Landeswehr (Abt. Fürst Lieven). Lebt seit 19 auf s. Restgut Garrik. ∞ 13 Bar. Nina v. Medem, T. d. Generalmajors Paul a. Rumbenhof.
- 1568.** (18143) **Gaabe**, Georg Heinr. Wilh. *Alt-Schwanenburg 9. XII 80. S. v. Wilh. (983). 92—01 Stadt-Gymn. in Riga. — med. 01 II—05 II. R 02 I. BR, KV, ER, VB. — 03—04 HLehrer in Paggas (Estl.). Stud. 06—08 in Breslau u. Freiburg in Br., Freiburger Dr. med. † Dorpat 11. IX 08. ☉
- 1569.** (18269) **Bar. Heyking**, Artur Theod. Eduard Jul. *Kumborn 9. VIII 78. S. d. Arrend. v. Kumborn Georg, Urgrossv. Otto (21). 91—95 Schmidtsche Schule in Tuckum, 95—01 Stadtgymn. in Riga. — jur. 01 II—05 II. R 03 II. E 12. R 22. — Stud. 05—07 am Demidowschen Lyzeum in Jaroslawl, grad. Stud. 07—13 Rechtsanwaltsgehilfe in Goldingen u. Windau, 13—20 vereid. Rechtsanwalt in Windau, 20—22 Untersuchungsrichter des Bezirks Doblentz. Seit 22 Untersuchungsrichter in Talsen. ∞ 21 Bar. Rita v. Heyking, T. v. Nikolai a. Wandsen.
- 1570.** (18354) **Friedenthal**, Karl Ernst Werner. *Mitau 18. XI 81. S. d. Stadtsekr. Paul (Alb. Acad. 7924), Nefte v. Karl (931). Stavenhagensche Schule u. 96—01 Gouv.-Gymn. in Mitau. — jur. 01 II—03 I, grad. Stud. 11 I. R 02 I. O. — Stud. 03—10 in Petersburg, zugleich HLehrer, u. a. 09—10 in Reval. 12—13 Kandidat am Zivilkassationsdepartement des Senats u. 12—18 Leiter e. Börsennotariats in Petersburg. Okt. 16 bis Juni 17 als Landsturmmann einberufen. 18 Beamter d. städt. Steueramts in Riga, darauf Rechtsanwalt in Mitau, Sept. 18 Vorsitzender d. Kriegsschädenkommission in Hasenpoth u. 19 in Libau, Glied des Nationalausschusses. 19 Frei-

williger d. Balt. Landeswehr (Wirtschaftskomp. u. Komp. Barth). 20 Gerichtsamtskandidat, dann Sekretär d. Bezirksgerichts, 20—21 Friedensrichter u. 21—25 Chef d. Grundbuchabteilung in Mitau, seit 25 Notar daselbst. ∞ 13 Luise Nuter, T. d. Klavierbauers Herm. Magnus.

1571. (18363) **Bettac**, Eugen Adalb. Steph. *Mitau 26. XII 79. S. d. Geschäftsführers der Steffenhagenschen Buchdruckerei Eugen. 89—93 Stavenhagensche Schule, 93—95 Privatunterr. u. 95—98 Gouv.-Gymn. in Mitau. 98—00 HLehrer in Karstemois. Stud. 00—01 an d. mil.-mediz. Akad. in Petersburg. — med. 01 II—06 I, Arzt, Dr. med. 13. R 01 II. BR, Ch, KV, ER. — 04 während d. russ.-japan. Krieges erst im russ.-holländ. Feldlazarett, dann in d. kurl. flieg. Kolonne. 06 Assistenzarzt am dtsh. Alexanderhospital für Männer in Petersburg, 06—09 Assistenzarzt an d. mediz. Univ.-Klinik in Dorpat. Arbeitete Sommer 07 am hygien. Institut in Königsberg, Sommer 08 am pharmakolog. Institut in Berlin u. 11 am Krebsinstitut in Heidelberg. 09—11 Kreis- u. Hüttenarzt auf der Tschuktschenhalbinsel (erst in d. Niklas-Bai, dann am Ostkap, bereiste die Küsten des Beringmeeres u. des Eismeeres, darauf Japan), 12—14 Arzt für innere Krankheiten in Libau, 14—18 im Weltkrieg (14 ält. Ordinator am 29. Div.-Lazarett, 14—17 als ält. Arzt des 16. Irkutsker Husarenreg. in Ostpreussen, Polen, Podolien u. Galizien, 17—18 ält. Ordinator am Mil.-Hospital in Krementschug). Seit 18 wieder Arzt in Libau. Mitverfasser des Alb. Cur. v. 03, veröffentlichte fachwissenschaftl. Arbeiten u. e. Beschreibung der Küsten des Beringmeeres u. des Nördl. Eismeeres. ∞ 12 Elsbeth v. Wilcken, T. v. Alfred a. Chudleigh in Estl.
1572. (18371) **Gautzsch**, Otto Karl Chr. *Baldohn 15. V 80. S. v. Otto (1102). Häusl. Unterr., 95—00 Stadtgymn. in Riga. 00—02 HLehrer in Neu-Wrangelschhof. — theol. 01 II—05 II, bot. 06 II—10 I, grad. Stud. R 03 II. — 05—06 HLehrer in Ermes. Stud. S. S. 06 in Leipzig. 10—11 Lehrer am Dtsch. Lehrerseminar in Mitau, 11—20 OLehrer an d. Börsenkommerzschule (seit 18 Oberrealschule) in Riga. Seit 20 Lehrer u. seit 29 auch Inspektor der 13. städt. dtsh. Grundschule, zugleich am Pädagogischen Institut u. an d. Fachschule des dtsh. Elternverbandes (jetzt städt. dtsh. Fortbildungsschule). ∞ 11 Else Kemmerer, T. d. Oberförsters in Schloss Luhde Viktor.
1573. (18372) **Busch**, Joh. Theod. Wilhelm. *Linden-Birsgallen 8. VIII 81. S. v. Julius (913). 95—99 Eltzsche Schule u. 99—00 Stadtgymn. in Riga. 00—02 HLehrer in Weissenstein b. Wenden. — theol. 01 II—06 I, 09 II—11 I, grad. Stud. R 02 II. KV, VB, ER. — 03—04 HLehrer in Ruttigfer. Stud. 06—07 in Eberswalde Forstwissenschaft, 07—09 Oberförster in Assern (Kr. Illuxt). 12—14 Pastor-Adjunkt u. seit 14 Pastor in Birsgallen. Hatte in s. Pastorat Einquartierung von russ. u. deutschen Truppen u. nach s. Rückkehr von bolschewistischen, deutschen (Eiserne Division), Bermontschen u. lettischen Truppen. Musste Nov. 15 sein in d. Kampfzone belegenes Pastorat verlassen, lebte 15 in Wiexten u. 16—18 in Wallhof (Gesinde Kaspar), bediente alle vakanten Gemeinden der Kreise Friedrichstadt u. Illuxt, seit März 18 wieder in Birsgallen, bedient seitdem auch Wallhof, zeitweilig auch Neugut u. Barbern u. mehrere Jahre Thomsdorf u. Tauerkaln. ©

II. Sem. 1902.

1574. (18570) **Bar. Mirbach**, Ernst Heinrich Reinhold. *Petersburg 28. V 83. S. d. Vize-Admirals Reinhold. 90—02 Katharinen-Schule in Petersburg. — med. 02 II—08 II, Arzt. R 03 I. O, BR, KV, Ch, ER, FV, VB. E 12. R 22. — Stud. S. S. 06 in Freiburg in Br. 08—09 Assistenzarzt am Diako-

- nissenhouse in Riga, 09—10 jüng. Arzt d. 116. Malojaroslawtschen Infanteriereg. in Riga, 10—11 Assistenzarzt an d. chirurg. Klinik in Dorpat. Erhielt 11 d. Reisestip. der Curonia, zu Studienzwecken in Heidelberg. 12—14 Arzt in Moskau, zugleich Ordinator an d. Schiemannschen chirurg. Klinik. 14—17 Arzt auf d. Kriegsschauplatz. Dez. 17 bis Apr. 18 von Estland aus v. d. Bolschewiken nach Krasnojarsk verschleppt. Seit 18 Spezialarzt für Ohren-, Nasen- u. Halskrankheiten in Libau. † 17. VIII 31. ∞ 11 Bar. Karola v. Heyking, T. v. Erwin a. Pelzen.
1575. (18578) **Schulz**, Herm. Eduard Heinr. *Gross-Eckau 5. IV 82. S. v. Rudolf (854). 94—99 Schmidtsche Schule in Tuckum, 00 Privatunterricht. u. 01—02 Gymn. in Nowgorod. — med. 02 II—08 II, Arzt. R 02 II. FV, O, BR, Ch, ER. — 08—10 Assistenzarzt bei Dr. Philippi in Davos. Erhielt 10 das Reisestip. der Curonia, 10—11 zu Studienzwecken in Zürich. 11—18 im Winter Sanatoriumsleiter in Suchum (Kaukasus), im Sommer Leiter einer Kumysanstalt bei Orenburg, 18—19 Hilfsarzt an d. Heilstätte Moltkefels in Niederschreiberhau (Schlesien), 19 Volontärassistent bei Prof. Spiess in Frankfurt a. M. 19 Staatsexamen in Frankfurt a. M., 21 Dr. med. d. Univ. Breslau. Seit 19 Facharzt für Krankheiten der Atmungsorgane u. seit 20 Besitzer e. Sanatoriums in Oberschreiberhau. Veröffentlichte zahlreiche (26) Arbeiten zur Therapie der Tuberkulose. ∞ I 10 Anna-Monika Kügler, T. d. Pastors in Salisburg Gotthold.) (17. II 19 Maria Hagemann, T. d. Pastors in Niederschreiberhau Ludwig.
1576. (18580) **Waeber**, John Peter Otto. *Libau 23. VI 82. S. v. Otto (1079). 92—02 Nik.-Gymn. in Libau. — med. 02 II—03 I, jur. 03 II—05 II. R 02 II. BR. — 04—05 HLehrer in Borkholm (Estl.). Stud. S. S. 06 in Berlin Jura. Besuchte 06—08 d. Kavalleriekriegsschule in Jelisawetgrad. 08—14 Leutnant im Alexandra-Husarenregiment in Kalisch und Samara. 14—17 im Weltkrieg, Rittmeister (Wlad. IV m. Schw.), 17—18 zur Zeit der Kerensky-Regierung Stabsoffizier für bes. Aufträge beim Reichsgestütswesen. 19—20 Offizier d. Balt. Landeswehr (Kavallerieabt. v. Hahn, dann im Oberstabe), 20—23 auf Reisen in Amerika, England u. Schweden, 23—31 Beamter der dtsh. Spar- u. Darlehns-genossenschaft in Libau. Lebt daselbst. ©
1577. (18589) **Hildebrand**, Frdr. Wilhelm. *Mitau 1. VI 83. S. v. Arnold (863). 90—97 Stavenhagensche, später Lievensche Schule in Mitau, 97—02 Petrischule in Petersburg. — med. 02 II—03 I, hist. 03 II—08 I, grad. Stud. R 04 I. O, KV. — Stud. S. S. 06 in Jena. 08—14 OLehrer u. 10—14 Direktorsgehilfe der Albertschule in Riga, zeitweilig auch Lehrer an d. Reinschenschen, d. Wirénschen u. d. reichsdeutschen Töcherschule, 15—16 Beamter der Rigaer Stadt-Diskontobank, 15—17 OLehrer am Gymn. von Tiedeboehl, 17—18 am städt. Reformreal-Gymn. u. 18—20 an d. 2. städt. dtsh. Mittelschule, 20—21 Direktor der 4. städt. dtsh. Grundschule. Seit 21 OLehrer am städt. dtsh. Gymn. in Riga. ∞ 09 Edith Petschke, T. d. Fabrikdirektors in Riga Karl.
1578. (18599) **v. Raison**, Joh. (Hans) Wilh. *Luttringen 29. I 81. S. v. Julius (957). 94—97 Gymn. in Goldingen, 97—00 Stadtgymn. in Riga. 00—02 HLehrer im Pastorat Kannapäh. — theol. 02 II—06 II, Cand. theol. 05 silb. Preismed. R 03 I. KV, Ch, ER, VB. E 13. R 28. — 06 HLehrer in Pölks. 07—09 Pastor-Adjunkt in Alt- u. Neurahden, 09—19 Pastor in Landsen, 19 Hilfsprediger in Stettin, 19—23 Diakonus in Meyenburg (Brandenburg), 23—32 Pastor in Wattmannshagen (Mecklenb.). Seit 32 Pastor in Bad Sülze (Mecklenb.). ∞ 09 Ina v. Boetticher, T. v. Gustav a. Pomusch.
1579. (18732) **Bar. Schmysingk** gen. **Korff**, Boris Konst. Pet. Frdr. *Hasenpöth 13. VIII 83. S. v. Konstantin (1113). 93—99 Eltzsche Schule in Riga,

99—02 Katharinen-Schule in Petersburg. — jur. 02 II—04 I. R 02 II. E 12. R 22. — Stud. 04—05 in Warschau Jura u. 05—07 an d. landwirtsch. Hochschule Bonn-Poppelsdorf. 08—20 Besitzer v. Kreutzburg. Im Weltkriege 14—16 Führer der Autosanitätskolonne des Grossfürsten-Thronfolgers, 16—17 als Landsturmann zum aktiven Militärdienst einberufen, nach Absolvierung der beschleunigten Offizierskurse im kaiserl. Pagenkorps Leutnant des Preobraschenskischen Leibgardereg. an d. Front. 18 wieder in Kreutzburg. 19 Freiwilliger d. Balt. Landeswehr u. d. Abt. Fürst Lieven. Seit Ende 19 in Deutschland in verschiedenen Stellungen (hauptsächlich Autobranche) in München, Nürnberg, Köln, Schlesien u. Berlin tätig. ∞ 09 Irene v. Voigt, T. d. Oberförsters in Dubena Georg. X 26.

1580. (18736) **Staeger**, Bruno Ludw. Konst. *Arensburg 12. VI 81. S. v. Artur (1096). 91—95 u. 96—97 Stavenhagensche Schule u. 95—96 Privatunterricht in Mitau, 97—98 Stadt-Gymn. in Riga, 99—00 Gouv.-Gymn. in Mitau. 00—01 Freiwilliger in d. 28. Feldart.-Brigade in Kowno. Stud. 01—02 in Charkow Jura. — jur. 02 II—04 I. R 03 I. — Stud. 04—07 in Moskau (S. S. 06 in Königsberg), Cand. jur. 08—10 Gerichtsamtskandidat am Bezirksgericht in Mitau, 10—12 Friedensrichter in Akmolinsk, 12—13 in Koktschetaw (G. Omsk) u. 13—14 in Kainsk (G. Tomsk). 14—17 im Weltkriege Offizier in d. 11. sibir. Schützen-Art.-Brigade (Oberleutn., Wlad. IV m. Schw.), 17—18 Kriegsgefangener in Stralsund u. Krefeld. 18 Ergänzungsfriedensrichter in Mitau, 19—29 Untersuchungsrichter in Riga. Seit 29 Glied des Bezirksgerichtes in Riga. ∞ 19 Henriette Freymann, T. d. Apothekers in Schaulen Heinrich.
1581. (18893) **Harfi**, Heinrich Frdr. Gust. Karl. *Jakobshof 16. VI 79. S. d. Besitzers v. Jakobshof Gustav. 90—93 Stavenhagensche Schule u. 93—96 Privatunterricht in Mitau, 96—98 Stadt-Gymn. in Riga, 98—00 Larinsches Gymn. in Petersburg. 00—01 Freiwilliger in d. 25. Feldart.-Brigade in Dünaburg. 01 HLehrer in Gulben u. 02 in Jungfernhof. — jur. 02 II—05 I, 08 II—11 I, Cand. jur. 2. Gr. R 03 I. O, BR, ER. — 04—05 HLehrer in Neu-Autz u. 05—06 in Dresden, 06—07 Privatsekretär in Mitau. 12 Gehilfe des Notars v. Voigt u. 12—14 Notar u. Forstrendant der Stadtgüterverwaltung in Riga. 14—18 im Weltkriege (Kommandeur d. 14. Art.-Parks des 10. Armeekorps), 18 in dtsh. Gefangenschaft in Krefeld u. Wildemann im Harz. 18—19 wieder Notar u. Forstrendant in Riga. 19 Freiwilliger d. Balt. Landeswehr (Begleitbatt. der Stosstruppe). Lebte 19—20 in Ostpreussen, 20—21 Gerichtsamtskandidat am Bezirksgericht in Riga, 21 stellv. Friedensrichter in Mitau, 21—29 Friedensrichter in Bauske. † 24. III 29. ∞ 19 Raïssa Wilde v. Wildemann, T. d. Generalmajors Oskar.
1582. (18913) **Bar. Haaren**, Eugen Paul Jul. Ad. *Alt-Memmelhof 17. III 81. S. v. Eugen (1075). Häusl. Unterr., 96—01 Gouv.-Gymn. in Mitau. 01—02 Freiwilliger im 39. Drag.-Reg. in Siedlez. — oec. 02 II—04 I. R 02 II. BR, O. E 12. R 27. — Stud. 04—06 in Leipzig Landwirtschaft, dipl. Agr. 06—12 Verwalter u. 12—26 Besitzer v. Johannenhof (Litauen), 13—14 Bevollmächtigter v. Asuppen. 14—18 im Weltkriege (Kompagnieführer in e. Exploitationsbatl.), 18—19 Freiwilliger d. Balt. Landeswehr (Wirtschaftsoffizier in d. Abt. v. Wildemann). 19—31 in Deutschland Vertreter versch. Branchen, seit 20 wohnhaft in Rheinsberg i. d. Mark. Seit 31 Administrator v. Birshevenai (Litauen). ∞ 07 Bar. Freda v. Roenne, T. v. Paul a. Bershof.

II. Sem. 1903.

1583. (19053) **Prenzlau**, Rudolf Art. Hugo. *Tuckum 21. VI 81. S. d. Kaufmanns August. 93—00 Schmidtsche Schule in Tuckum, 00—02 Larinsches

- Gymn. in Petersburg. Stud. 02—03 in Petersburg Jura. — med. 03 II—10 II, Arzt. R 06 II. VB. — 11—12 Militärarzt in Kowno, 12—13 Assistent an d. chirurg. Abt. des Obuchow-Hospitals in Petersburg, 13—14 Assistent an d. chirurg. Abt. d. 1. Stadtkrankenhauses in Riga. 14—18 im Weltkriege Militärarzt (u. a. 14—15 in Kowno, 16—18 in Dünaburg am 2. Evakuationspunkt). 18—19 wieder Assistent an d. chirurg. Abt. d. 1. Stadtkrankenhauses in Riga. 19—21 von d. Bolschewiken mobilisiert, Hospitalarzt in Wenden, dann in Welikije-Luki. Seit 21 Arzt in Windau. ∞ 06 Nadeshda v. Scheideman, T. d. Gutsbesitzers Eugen.
1584. (19067) **Bar. Klüchtner**, Wolter. *Warnowitz 12. XI 83. S. d. Bauerkommissars Artur. 96—03 Gymn. in Goldingen, Abit. am 8. Gymn. in Petersburg. — jur. 03 II—09 II. Cand. jur. 2. Gr. R 04 I. O, VB. E 12. R 26. — Stud. S. S. 06 in Göttingen. 10—11 Gerichtsamt-kandidat in Sumy (G. Charkow), 11—18 Ritterschaftsaktuar in Mitau, 18—19 Freiwilliger d. Balt. Landeswehr (Komp. Rahden), 19—30 Aktuar u. 30 Sekretär der kurl. Ritterschaft in Rostock, studierte zugleich 21—23 daselbst Jura, 23 Rostocker Dr. jur. Bereitet sich zum jurist. Staatsexamen vor. ∞ 13 Bar. Anna v. Bistram, T. v. Paul (1245).
1585. (19174) **Grave**, Harald Ludw. Albert. *Mitau 7. II 84. S. v. Karl (1061). 95—00 Stavenhagensche, später Lievensche Schule u. 00—03 Gouv.-Gymn. in Mitau. — theol. 03 II—04 I. R 04 I. — 04—06 HLehrer in Stalgen. Stud. 06—09 in Berlin Geschichte u. 10—12 in Halle Germanistik. Bestand in Charkow d. Examen e. OLehrers d. dtsh. Spr. HLehrer in Deutschland. 14—18 im Weltkriege als dtsh. Kriegsfreiwilliger. Bestand 27 in Königsberg d. Mittelschullehrerexamen, 27—28 Lehrer an d. Mittelschule in Freystadt (Westpr.). † 17. VII 28. ©
1586. (19269) **Kuehn**, Paul Nik. Wolfgang. *Riga 25. V 84. S. v. Leonh. (1124). 94—00 Eltzsche Schule u. 00—02 Alex.-Gymn. in Riga. 02—03 Freiwilliger im 28. Nowgorodschen Dragonerreg. in Sumy (G. Charkow). — jur. 03 II—05 II, 07 II—08 I, Cand. jur. 1. Gr. R 03 II. O, BR, ER. — Stud. 06—07 am Nik.-Lyzeum in Moskau. 08—09 Gerichtsamt-kandidat an d. Bezirksgerichten in Charkow u. Riga, 09—16 Rechtsanwaltsgeh. in Riga. Machte 14—16 den Weltkrieg als Reserveoffizier mit, 16 wegen Krankheit entlassen. Seit 16 vereidigter Rechtsanwalt in Riga, vorübergehend (20—21) Glied des Bezirksgerichts, Glied des lettland. Advokatenrats seit dessen Begründung 21, seit 32 Präses d. dtsh. Juristenvereins, Präses des Aufsichtsrats der Rigaer Kreditbank u. der Direktion der Rigaer Versicherungsgesellsch. gegr. 1804, Glied im Verwaltungsrat versch. Industrieunternehmen, seit 23 auch Besitzer v. Hollershof bei Riga. ∞ 12 Eva Bernewitz, T. v. Alex. (1152).
1587. (19300) (**Graf Keyserling**, Edgar Artur Otto Karl.) *Altenburg 12. IX 82. S. v. Artur a. Altenburg (Alb. Acad. 8233, Liv.), Neffe v. Hugo (736). 96—02 Katharinenschule, 02—03 Privatunterr. u. 03 Abit. am 3. Gymn. in Petersburg. — jur. 03 II—04 I. R 03 II. E 04 I. — 05 ehrenamtl. Kreis- chefsgehilfe im Grobin-Hasenpothsch. Kreise. Verwalter des väterl. Gutes Grösen. † 18. V 07 (v. Revolutionären ermordet). ©

II. Sem. 1904.

1588. (19425) **Bar. Stempell**, Benedictus Artur Peter O'Moore. *Mitau 7. VI 85. S. v. Arnold (1175). 95—04 Katharinenkirchenschule in Petersburg. — jur. 04 II—05 II. R 04 II. E 13. R 26. — Stud. 06 in Freiburg u. 06—10 in Leipzig Nationalökonomie, 10 Leipziger Dr. phil. 10—11 Bankbeamter in Leipzig u. Hamburg, 11—14 Beamter der Russisch-Asiatischen Bank in London.

- Machte 14—18 den Weltkrieg als Freiwilliger der englischen Armee in Frankreich mit. 19—27 Mitglied von Friedensvertragskommissionen in Polen u. Deutschland. Lebt seit 27 in Cagiallo bei Lugano. ∞ 11 Phyllis Flectwood Tribe, T. d. Bankdirektors Charles.)(.
1589. (19516) **Busch, Arno** Alfr. Chrn. *Riga 23. IV 85. S. v. Theod. (1007). 96—02 Eltzsche Schule u. 02—04 Alex.-Gymn. in Riga. — med. 04 II—05 II, 06 II—11 II, Arzt. R 05 II. Ch, ER, VB. — Stud. 05—06 in München. 10—12 Assistenzarzt an d. Irrenanstalt Stackeln, 12 bei Dr. Philippi in Davos u. 12—13 bei Prof. Kraepelin in München, 13—14 Arzt d. Irrenanstalt Rotenberg bei Riga. 14—15 als Oberarzt e. Kav.-Reg. auf d. Kriegsschauplatz. † 14. III 15 (gefallen in der Schlacht bei Ostrolenka; ihm wurde nach d. Tode für aussergewöhnliche Tapferkeit als einzigem Nichtkombattanten im russ. Heere der Georgorden verliehen). ©
1590. (19535) **v. Raison, Jul. Georg** Hugo. *Luttringen 6. VIII 84. S. v. Julius (957). 96—97 Gymn. in Goldingen, 97—03 Stadtgymn. in Riga. 03—04 HLehrer in Stalgen. — jur. 04 II—13. R 07 II. O, KV, Ch, ER. E 12. R 22. — 05—06 HLehrer in Postenden u. 06—07 in Euseküll. 13—14 Gerichtsamtscandidat in Sumy (G. Charkow) u. 14—15 in Mitau, 16—21 Beamter des kurl. Kreditvereins in Mitau u. seit 18 in Libau, 25—26 Vizepräses des städt. Waisengerichts u. 26—29 Rechtsanwalt in Libau. Seit 29 Stadtrat u. Leiter d. städt. Bauabteilung in Libau.)(.
1591. (19589) **Siebert, Harald** Georg Karl. *Neu-Subbath 17. VIII 86. S. d. Arztes Chrn. (Alb. Acad. 10523). 96—04. Nik.-Gymn. in Libau. — med. 04 II—09 I, Arzt. R 04 II. BR, FV, KV, Ch, ER. — Stud. S. S. 06 in Freiburg i. Br. 09—11 Arzt an d. Landes-Heil- u. Pflegeanstalt für Geistesranke Stackeln, 11—12 I. Assistent der psychiatr. Klinik der Univ. Würzburg, Dr. med. dieser Universität. Erhielt 12 d. Reisestip. der Curonia, arbeitete an d. Kliniken für Psychischnervöse in Berlin, Wien u. München. Seit 12 Spezialarzt für Nervenranke in Libau, zugleich 12—15 Nervenarzt am Krankenhaus des Roten Kreuzes u. seit 14 leitender Arzt d. psychiatr. Abteilung des Stadtkrankenhauses, 22—24 erster Vorsitzender der Gesellschaft prakt. Ärzte zu Libau. Seit 13 erwähltes Mitgl. d. Dtsch. Psychiatr. Gesellschaft, seit 21 korresp. Mitglied des Neuropatholog. Instituts d. Univ. Chicago. Veröffentlichte zahlreiche (30) neurolog. Arbeiten. ∞ 13 Ragna v. Hadeln, T. d. kgl. dänischen Konsuls in Libau Alfred.)(24.
1592. (19773) **Waeber, Artur** Karl Frdr. *Libau 26. XII 83. S. v. Otto (1079). 94—04 Nik.-Gymn. in Libau. — med. 04 II—06. R 23. — Stud. 06—08 in Berlin u. 08—11 in Tübingen, 11 Dr. med. d. Univ. Tübingen, 12 Arzt der Univ. Charkow. 11 Volontärassistent an d. Landesirrenanstalt Stackeln, 11—17 Assistent am Alexandrastift für Frauen in Petersburg. 17—18 jüng. Arzt des Garde-Kav.-Reservereg. in Kretschewizy (G. Nowgorod). Seit 18 Frauenarzt in Libau, zugleich Leiter der Radium- u. Röntgentherapie-Abt. u. der Abt. für venerisch ranke Frauen am Stadtkrankenhause, seit 19 auch Gefängnisarzt. Veröffentlichte gynäkolog. Arbeiten. ©

II. Sem. 1905.

1593. (19967) **Groth, Rolf** Willh. Heinr. *Riga 29. X 87. S. v. Otto (1149). 97—05 Stadtgymn. in Riga. — med. 05 II, rer. nat. 06 II—08 II, med. 08 II—13 I, Arzt. R 06 II, O, BR, ER. — Stud. 05—06 in Berlin Philos. u. Geschichte. 14—18 Assistenzarzt am I. Stadtkrankenhause in Riga, 18—19 Assistenzarzt in Halle a. S., 19—21 Militärarzt in Allenstein, dann in Königsberg. Bestand d. Staatsex. in Königsberg, Königsberger Dr. med. 22—23 Assistent am Anatomikum in Königsberg, 23—24 Landarzt in

- Gr.-Lenkeningenken (Ostpr.). † 4. X 24. ∞ 23 Erna Thal, T. e. Grundbesitzers in Ostpr.
1594. (20014) **v. Sehrwald**, Elmar Jul. Heinr. Valerian. *Frauenburg 8. VII 84. S. d. Distriktsinspektors der Akzise Alfred (Alb. Acad. 7919), eines Neffen v. Guido (165). 95—02 Eltzsche Schule u. 02—05 Alex.-Gymn. in Riga. jur. 05 II—12 I. R 05 II. ER, VB. — 06 HLehrer im Past. Zierau u. 07—08 in Avandus (Estl.), 13 Cand. jur. 2. Gr. der Univ. Moskau. Seit 14 in Riga, 14 Auskultant am Stadtamt, 15—19 Sekretär des Stadtschulkollegiums (17/18 Stadtschulverwaltung), 19 Gerichtsamtskandidat am Bezirksgericht, 20—23 Untersuchungsrichter u. seit 23 Glied des Bezirksgerichtes. ∞ 15 Marie-Theone Kahl, T. d. Schiffskapitäns Reinhold.
1595. (20087) **Adolphi**, Franz Eduard Otto. *Libau 17. V 86. S. v. Otto (999). 96—03 Gymn. in Goldingen. 03 Abit. am Gymn. in Pernau. 03—05 HLehrer in Grobin. — philol. 05 II—10 II, Cand. philol. R 05 II. O, BR, KV, FV, Ch, ER. — Stud. S. S. 06 in Leipzig. 10—13 OLehrer an d. Zeddelmannschen Schule in Dorpat, 13—14 Direktor des Progymn. in Wenden, 14—15 OLehrer am Landesgymn. in Birkenruh, 15—18 Lehrer an Privatkreisen in Wenden. Febr. bis Apr. 18 v. d. Bolschewiken nach Jekaterinburg verschleppt. 18 Direktor des Gymn. in Wenden. 19 Freiwilliger d. Balt. Landeswehr (Komp. Roscher). 20—23 OLehrer an d. Baltenschule in Misdroy. Seit 23 OLehrer am Knabengymn. des dtsh. Elternverbandes in Libau. ∞ 13 Magdalene v. Lutzau, Schw. v. Harald (1613).
1596. (20121) **v. Bursy**, Friedrich Willh. Adolf. *Mitau 11. I 85. S. d. Kameralhofrates Frdr., Grosss. v. Karl (114). Lievensche Schule in Mitau, Gymn. in Goldingen, Gouv.-Gymn. in Mitau. 04—05 HLehrer in Szorsy (G. Wilna). — jur. 05 II—12, Cand. jur. 2. Gr. R 08 II. — 12—13 Rechtsanwaltsgehilfe u. 13—14 Gehilfe des Sekretärs der Grundbuchabteilung in Goldingen, 15—19 Notar u. später Sekr. des kurl. Konsistoriums. 19 Freiwilliger der Balt. Landeswehr, Feldmeister. Lebte 19—20 in Deutschland. 20—21 Gerichtsamtskandidat am Mitauschen Bezirksgericht, 21—29 Untersuchungsrichter in Griwa, 29—32 Notar in Rositten. Seit 32 Notar in Korsowka. ∞ I 20 Bar. Anna v. Düsterlohe, T. v. Harald (1360).)(22. II 22 Lydia Siderow, T. d. Bauunternehmers Iwan.
1597. (20126) **Gutschmidt**, Joh. (Hans) Eduard Karl. *Windau 29. III 85. S. v. Karl (1142). 99—04 Gymn. in Goldingen. 05 Abit. am 8. Gymn. in Petersburg. — jur. 05 II, 06 II—13 II. R 06 II. ER. — Stud. 06 in Göttingen Cameralia. 15—18 Sekretär beim Bürgermeisteramt in Windau, 18—19 Syndikus des Windauer Börsenkomitees. 19—20 Freiwilliger der Balt. Landeswehr (Stosstruppe, dann bei d. Militärpolizei). Seit 20 in Berlin, 20—22 Syndikus bei der Abwicklungstelle der Kurländischen Ökonomischen Gesellschaft, 22—29 Korrespondent u. Leiter der Mahnabteilung der Baltischen Likörfabrik («Wolga»), 29—30 Angestellter der Kontrollabteilung der «Vereinigten Pommernschen Meiereien», seit 30 Leiter der statist. Abteilungen dieser Firma u. des «Verkaufs-Verbandes Norddeutscher Molkeereien». ∞ 25 Else Grumini.
1598. (20275) **Schiemann**, Julius Georg Osk. *Mitau 24. IV 85. S. v. Julius (964). Privatunterr., 01—05 Gouv.-Gymn. in Mitau. — jur. 05 II—11 II. R 07 I. KV. — Stud. S. S. 06 in Greifswald Geschichte. 09—10 HLehrer in Behrs-Würzau, 12 Landwirtschaftseleve in Behrs-Würzau, 12—13 in Lübsdorf (Meckl.) u. 13—14 in Naukschen, 14—15 Verwalter in Tannhof. 16—17 im Militärdienste (16 in Krasnoje Selo, 17 in d. Offiziersschule in Peterhof, als Reserveoffizier in Petersburg u. Peterhof, seit Sept. an d. Front bei Dünaburg, ging Jan. 18 durch die Front u. stellte sich der dtsh.

Heeresverwaltung zur Verfügung), Apr. bis Juli 18 am Generalstabe in Berlin beschäftigt (Juni 18 im Auftrage desselben in Petersburg u. Moskau), 18—19 Freiwilliger d. Balt. Landeswehr (im Oberstabe, dann Verbindungs-offizier; Rittmeister). Seit 20 in Mecklenburg, 20 Hilfsarbeiter u. 20—21 stellv. Vorsitzender der Kreisbehörde in Ribnitz, 21 Vorsitzender der Kreis-behörde in Grevesmühlen, 21—22 Vorsitzender des Mecklenb. Landes-getreideamts, 22—24 Referent im Mecklenb. Ministerium des Innern, 24—25 Geschäftsführer e. Getreidegrosshandels-gesellschaft, seit 26 als landwirtsch. Sachverständiger bei d. Finanzverwaltung tätig, wohnhaft in Zippendorf, seit 32 in Schwerin. ∞ 20 Else Bürger aus Köln, T. v. Otto.

1599. (20284) v. **Bordelius**, Max Hans. *Neu-Friedrichshof 17. VI 86. S. d. Arrendators v. Neu-Friedrichshof Axel, eines Neffen v. Joh. (148). 96—00 Lievensche Schule u. 00—05 Gouv.-Gymn. in Mitau. — theol. 05 II—12 I, grad. Stud. R 05 II. O, BR, Ch, ER. — Studierte S. S. 06 in Greifswald. 13—20 Pastor in Kruthen u. 20—30 in Schoden (30 wegen des Konfliktes innerhalb d. luth. Kirche in Litauen vom Amte zurückgetreten), 21—31 auch Leiter der von ihm gegründeten Schodenschen dtsh. Schule (seit 25 auch Internat) u. seit 28 Leiter des gleichfalls von ihm gegründeten Alters-u. Waisenheimes «Emmaus» in Scharken. Seit 32 Pastor an d. Dreifaltig-keitskirche in Libau, unter Beibehaltung der Leitung v. «Emmaus». ∞ 14 Irmgard v. Rieder, T. d. Besitzers v. Sarjerw Alexis.

II. Sem. 1906.

1600. (20578) **Hilse**, Armin Eduard Wilh. *Riga 26. VIII 87. S. d. Bahtschen Müllerm. Herm. 98—06 Stadtrealsch. in Riga (Ergänz.-Ex. in d. alt. Spr.) — med. 06 II—08 I, 09 II—11 II, Arzt, Drd. 18. R 06 II. O. — Stud. 08—09 in Berlin u. München. 11—14 Assistent an d. chirurg. Univ.-Klinik in Dorpat. 14—17 im Weltkriege (14 jüng. Arzt im Zarskoselskischen Etappenlazarett, 14—15 Gehilfe des Konsultantchirurgen d. II. Armee, 15—16 Oberarzt d. 1. Georgiewschen bewegl. Lazarets u. 16—17 d. 4. flieg. Kolonne d. 22. Inf.-Div., Ende 17 krankheitshalber entlassen). 17 bis Nov. 18 wieder Assistent an d. chirurg. Univ.-Klinik in Dorpat (Sommer 18 Assistent an d. chirurg. Univ.-Klinik in Tübingen). 18—19 Arzt d. Baltenregiments in Estland, Mai 19 Arzt d. Balt. Landeswehr (Batl. Malmède). 19—24 ält. Ordinator am Libauschen Kriegshospital, zugl. 20—24 Ordinator d. chirurg. Abt. des Stadtkrankenhauses. Seit 24 Chirurg in Riga, 27 Dr. med. d. Univ. Riga, seit 28 auch Privatdozent für Chirurgie. Seit 26 ordentl. Mitgl. d. Dtsch. Gesellsch. für Chirurgie. Veröffentlichte zahlreiche (26) wissenschaftl. Arbeiten. † Stuttgart 13. XI 31. ∞ 25 Ragna Siebert (s. 1591) geb. v. Hadeln.
1601. (20597) **Gurland**, Rudolf Emil Roderich Nathanael. *Mitau 10. IV 86. Br. v. Ernst (1553). 96—03 Realschule in Odessa. Stud. 03 II—05 II am Polytechnikum in Riga Wegebau. 06 Ergänz.-Ex. in d. alten Spr. — theol. 06 II—12 II, Cand. theol. 10 silb. Preismed. R 07 I. BR, Ch. E 12. R 22. — Stud. 09—10 in Halle. 13—19 Pastor in Ugahlen. 19 v. d. Bolschewiken verhaftet, Jan. bis März im Gefängnis in Talsen. März bis Juni 19 Pastor der dtsh. Gemeinde in Windau. 19—20 in versch. Stellungen in Ostpreussen, 20—22 Berufsarbeiter d. Gustav Adolf-Hauptvereins in Hannover, 22—30 Pastor in Gödringen. Seit 30 Pastor in Meine (Hannover). Verfasser v. Erbauungsschriften. ∞ 15 Elisabeth v. Rieder, T. d. Besitzers v. Sarjerw Alexis.
1602. (20680) (**Kroeger**, Alexander Ferd.) *Nurmhusen 16. IX 85. S. d. Oberförsters Alex., Neffe v. Artur (1393). 98—03 Gymn. in Goldingen, 04—06

- Gymn. in Nowgorod. — theol. 06 II—13 I, Cand. theol. R 06 II. E 12 I. — 13—22 in Dorpat, 13—18 Religionslehrer an d. Töchterschule v. A. Grass, 18 Lehrer d. Gesch., Geogr. u. Relig. an d. Knabenmittelschule. Nov. 18 bis Jan. 19 v. d. Bolschewiken interniert, darauf Arbeiter in d. Laakmannschen Druckerei, 19—20 Lehrer d. lat. u. dtsh. Spr. am russ. Privatgymn.; stud. 20—22 an d. Univ. engl. Sprache, Examen e. OLehrers d. engl. Spr. u. Ergänzungsex. im Estnischen. Seit 22 OLehrer d. engl. Spr. am estn. Gymn. in Narva, zugleich stellv. Prediger an d. St. Johanniskirche. ∞ I 12 Ellinor v. zur Mühlen, T. d. Akzisebeamten Michael.)(19. II 20 Alexandrine Behr, T. d. Beamten der Stadtverwaltung in Dorpat Johannes.
1603. (20707) (v. Schilling, Felix Eduard.) *Mitau 13.V 86. S. v. Karl (861). 97—01 Lievensche, später Carlhoffsche Schule u. 01—06 Gouv.-Gymn. in Mitau (10 Ergän.-Ex. im Griech.). — jur. 06 II—09 II, theol. 12 II—13 II. R 06 II. O, BR, Ch, ER. E 26. — 14 Soldat im 103. Petrosawodschen Jägerreg., Sept. 14—18 in dtsh. Kriegsgefangenschaft. 18—19 Notar des kurl. Konsistoriums in Mitau. Nov. 18—19 Freiwilliger der Balt. Landeswehr (Komp. v. Rahden). 20—21 Gerichtsamtskandidat am Bezirksger. in Mitau, darauf stellv. Friedensrichter im Illuxtchen Kreise, 21—26 Sekretär des Grundbuchamtes in Mitau, 25 auch Redakteur des «Deutschen Boten», 27—28 Beamter des Stadtlombards in Riga. † 16. XII 28. ©
1604. (20804) Eckert, Elfried Eugen. *Bauske 4.II 86. S. d. Gerberm. Eduard. 97—05 Stadtrealsch. in Riga. 06 Ergän.-Ex. in d. alten Spr. — theol. 06 II—15 I, 18 I—II. R 07 I. Ch, ER. — 13—15 HLehrer in Ohlershof. 15 zum Militärdienst einberufen, 16 in d. Junkerschule in Oranienbaum, März 16 Fähnrich im 246. Res.-Inf.-Reg. in Kustanaj (Turgaigebiet), Sept. 16 bis Dez. 17 erst Kompagnieführer im 33. Jelezkischen Inf.-Reg. an d. Westfront, dann Feindbeobachter im Stabe der 9. Inf.-Div. in Rumänien. 18—20 Freiwilliger d. Balt. Landeswehr (Stosstruppe, Oberfeldmeister). Stud. 20 in Riga Theol., Staatsex. Dez. 20 bis Mai 21 Feldprediger des 13. Tuckumschen Inf.-Reg. in Lettgallen. Seit 21 Pastor in Bauske, zugleich Direktor d. dtsh. Grundschule. ∞ 21 Alexandra Eggink, T. d. Rentmeisters in Jakobstadt Theod.
1605. (20828) Krueger, Walter Frdr. Adolf. *Sessau 13.VI 84. S. v. Karl (781). 93—00 Privatunterr. in Mitau, 00—06 Annenschule in Petersburg. — theol. 06 II—12 I, grad. Stud. R 07 I. FV, BR, O. — 13—15 Pastor in Lesten u. Strutteln. 15 aus Kurland ausgewiesen, lebte bis 17 in Moskau u. 17—18 in Dorpat, März 18—26 wieder Pastor v. Lesten u. Strutteln, bediente zugl. 19—24 Siuxt, 19—23 Neuenburg u. 19—25 Irmilau. 26 Lehrer d. lett. Spr. an d. Lutherschule in Riga u. seit 26 Direktor der 11. städt. dtsh. Grundschule, zugleich Hilfsprediger der Marien-Diakonissengemeinde in Riga u. auch noch Pastor der Struttelnschen Gemeinde. ∞ 13 Sigrid Schulz, T. d. Photographen in Dorpat Artur.

II. Sem. 1907.

1606. (21413) Wulfius, Kurt Iwar Mich. *Gross-Born 15. XI 85. S. v. Alex. (1120). 95—07 Nik.-Gymn. in Zarskoje Selo. — med. 07 II—14, Arzt. R 08 I. — 14—15 Arzt im evang. Feldlazarett, 15—17 Chefarzt des Sanatoriums «Tavrida» bei Petersburg, gleichzeitig Arzt für Aufträge beim Hauptbevollmächtigten des Nord-Rayons des Roten Kreuzes. 18 Landschaftsarzt in Bolwa, 19—21 Arzt am Landschaftskrankenhaus in Rositten, 22 Arzt in Korsowka u. 23 in Staraja Sloboda. Seit 24 Aufnahmearzt des 1. Stadtkrankenhauses u. freiprakt. Arzt in Riga. ∞ I 14 Klara Todleben, T. d.

- Kaufmanns in Riga Oskar.)(17. II 26 Else Bless, T. d. Buchhalters in Riga Johann.
1607. (21504) **Krause**, Herbert Hugo. *Riga 11. X 88. S. v. Paul (1134). 98—07 Stadtgymn. in Riga. — chem. 07 II—08 I, med. 08 II—14 I, Arzt 16. R 08 II. — Stud. S. S. 12 in Freiburg u. S. S. 13 in München. 14—18 jüng. Ordinator am 339. Feldlazarett an d. Westfront u. in Rumänien. 18 Assistent am 1. Stadtkrankenhause in Riga, Jan. 19 v. d. Bolschewiken mobilisiert, bis Mai 19 Militärarzt in Dünaburg, 19—20 Arzt d. Balt. Landeswehr (Batl. Malmede), 20—21 Oberarzt d. Lettgall. Art.-Reg. u. 21 des 1. Libauschen Inf.-Reg., 22—25 Arzt in Rujen, 25—26 Assistent an d. inneren Univ.-Klinik in Würzburg. Seit 26 Arzt für innere Krankheiten in Riga. ∞ 27 Ljubow Wencelides, T. d. Ingenieurs in Petersburg Franz.
1608. (21513) **Bernewitz** Leo Reinh. Heinr. Hans. *Goldingen 18. X 88. S. v. Hans (1099). 98—07 Gymn. in Goldingen. 07 Abit. am Gymn. in Kronstadt. — jur. 07 II—14 I. R 11 I. BR, Ch, ER. — 09 HLehrer in Rocht (Estl.). 15—18 Stadtsekretär in Goldingen. 19—20 Freiwilliger d. Balt. Landeswehr (Komp. v. Kleist, Kav.-Abt. v. Hahn), 20—21 in d. Eskadron d. 13. Tuck. Infanteriereg. Seit 21 in Riga, 23—24 Sekretär d. dtsh. Elternverbandes, 24—30 Privatsekretär des Abgeordneten Dr. P. Schieman, seit 22 Parlamentsberichterstatter der Libauschen Zeitung. ∞ 25 Erna Zwingmann, T. d. Augenarztes in Riga Dr. med. Lothar.
1609. (21514) **Kleinenberg**, Kurt Paul Frdr. *Karlshof (G. Kowno) 25. VIII 89. S. d. Besitzers v. Laschen Oskar, Grosss. v. Frdr. (751). 99—07 Nik.-Gymn. in Libau. — jur. 07 II—09 I. R 08 II. — † als Stud. Libau 13. III 09.
1610. (21519) **Gutschmidt**, Kuno Paul Frdr. *Windau 8. V 87. S. v. Karl (1142). 00—07 Gymn. in Goldingen. 07 Abit. am Gymn. in Kronstadt. — jur. 07 II, 09 II—10 I, 11 II—14 II. R 11 II. Ch, ER. — 15—18 Leiter der Wirtschaftsabteilung u. des Verpflegungsamtes des Magistrates in Windau. 19—20 Freiwilliger der Balt. Landeswehr. Lebte 20—24 in Deutschland. 22—24 Angestellter der «Balt. Gesellschaft zur Verwertung von Stubbenholz» (Betriebsleiter der Terpentinfabrik in Gross-Ziegenort bei Stettin). Seit 24 Geschäftsführer der dtsh. Genossenschaftskasse in Windau. ©
1611. (21560) **Grosset**, George Herm. Alex. Ottomar. *Libau 2. III 89. S. d. OLehrers Alfons, Grosss. v. Theod. (525). 99—02 Gymn. in Libau, 02—07 Gymn. in Dorpat. — hist. 07 II—16 I, grad. Stud. R 07 II. Ch, ER. E 13 II. R 29. — 13—15 HLehrer in Russland, 16—17 im Weltkrieg (164. Res.-Batl. in Kasan, 3. kaukas. Ingenieurdruschine, Sekretär d. Mil.-Stadtverwaltung in Trapezunt; Dez. 17 bis Sept. 18 Heimkehr über Konstantinopel). 18 Univ.-Bibliothekar in Dorpat. 18—19 erst Freiwilliger d. estl. Baltenregiments, darauf in d. Presseabt. der russ. Nordwest-Regierung. 19—21 teils landwirtschaftlich, teils journalistisch (Revaler Bote) tätig. Seit 22 OLehrer am dtsh. Realgymn. in Fellin. ∞ 18 Olga Schreiberlmayer, T. d. Gutsbesitzers in Russland Albert.
1612. (21608) **Lundberg**, Edgar Karl Otto. *Riga 30. VII 89. S. v. Alex. (1148). 99—06 Stadtrealschule in Riga. 07 Ergänz.-Ex. im Latein. — med. 07 II—14 I, Arzt. R 07 II. Ch, KV, VB, ER. — 14 Arzt in der Irrenanstalt Stackeln, 14—15 im Etappenlazarett des Roten Kreuzes in Wenden. 15 Assistenzarzt an der chirurg. Abt. des 1. Stadtkrankenhauses in Riga, 15—17 Arzt des Roten Kreuzes auf d. Kriegschauplatz, 17—18 Assistenzarzt an d. chirurg. Abt. des Kinderhospitals in Riga, 18—21 prakt. Arzt u. Leiter des Kreiskrankenhauses in Frauenburg, 19 Arzt in der Balt. Landeswehr, 21—24 Arzt in Pampeln u. 24—30 in Asuppen, 26—32 auch leitender Arzt des Erholungsheimes der Rigaschen 13. Krankenkasse in Zabeln, 30—32

- prakt. Arzt u. Stadtarzt in Kandau. Seit 32 Arzt in Ligat. ∞ 1 18 Meta Schultz († 24), T. d. Oberförsters in Westerotten August. II 26 Erika Skribanowitz, T. d. Kaufmanns in Riga Eberhard.
- 1613.** (21645) **v. Lutgau, Harald** Eduard Artur. *Kabillen 27. XII 87. S. d. Pastors Viktor (Alb. Acad. 9666, Nbalt.), Neffe v. Eduard (909). Gymn. in Goldingen. Abit. am 8. Gymn. in Petersburg. HLehrer in Spahren. — chem. 07 II—08. R 23. — 08—09 Freiwilliger im 3. Smolenskischen Ulanenreg. in Wolkowischki. Stud. 10—13 in Hann.-Münden Forstwissenschaft. 13—14 Forstbeamter der Domänenverwaltung in Perm u. 14 in Nishni-Nowgorod. 14—18 im Weltkriege (bis 16 dem Kubanschen Kosakenheer zukommandiert, darauf Adjutant des Kommandierenden des IV. kaukasischen Armeekorps in Kleinasien; Annen II. m. Schw., zweimal für Tapferkeit ausser d. Reihe befördert, Rittmeister. 18 Leiter der 4. russ.-türk. Waffenstillstandskommission in Kleinasien u. Konstantinopel). 19 Rittmeister in der Balt. Landeswehr (Schwadronsführer b. d. Kav.-Abt. von Engelhardt). 19—20 Inspektor auf d. Gute Butzen in d. Niederlausitz, 20—23 Oberförster der Landwirtschaftskammer für die Prov. Westfalen u. Leiter des Forstamtes in Letmathe. Seit 23 Oberförster der Holzeinkaufsabteilung der Gewerkschaft Konstantin der Grosse in Bochum, wohnhaft in Kalthof bei Iserlohn (Westfalen). ∞ 19 Dora Körber, T. d. Eisenbahnbeamten in Münden Albert.
- 1614.** (21703) (**Felsko, Herbert** Karl Joh.) *Mitau 8. XII 87. S. d. Buchhändlers Viktor. 98—05 Lievensche, später Carlhoffsche Schule u. 05—07 Gouv.-Gymn. in Mitau. 10 Ergänzungs-Ex. im Griech. — jur. 07 II—09 II, hist. 10 I—11 II. R 07 II. O, BR, FV, Ch, ER. E 11 II. — Bestand in Charkow 12 d. Kreislehrerex. u. 13 d. Ex. e. OLehrers d. dtsh. Spr. 13 OLehrer d. dtsh. Spr. am Gymn. in Charkow u. 13—17 am Gymn. in Eriwan. † Tiflis 14. IV 17. ©
- 1615.** (21753) **Westermann, Ernst** Aug. *Mitau 12. XII 87. S. d. Bankiers Otto, Neffe v. Alex. (1466). 99—05 Carlhoffsche Schule in Mitau, 05—06 Peter-Realschule in Reval. 06—07 im väterl. Geschäft. 07 Ergänz.-Ex. im Lat. — math. 07 II—08 I. R 23. — Stud. 08—09 an der Handelshochschule in Berlin. 09—30 im väterl. Bankgeschäft in Mitau tätig, seit 30 Besitzer desselben. ∞ 11 Margaret Doering, T. d. Flachsspinnereibesitzers Eduard.
- 1616.** (21771) **Katterfeld, Heinrich** Traug. Otto. *Preekuln 8. VIII 87. S. d. Leutnants a. D. Karl, Grosss. v. Herm. (145). 00—03 Schule des Pastors Bielenstein in Irmiau, 03—05 Carlhoffsche Schule u. 05 Gymn. in Mitau, 06 in Deutschland, 07 Abit. am Gymn. in Mitau. — theol. 07 II—12 II, grad. Stud. R 09 II. BR, Ch. — 08—09 HLehrer in Rocht (Estl.). 13—21 Pastor in Lassen u. Illuxt. Musste 15 s. Pastorat verlassen, lebte 15—16 in Dünaburg u. 16—18 in Dorpat, Religionslehrer an d. Mädchenschule v. Grass u. an d. nach Dorpat evakuierten Rigaschen Stadt-Realschule. 18—19 wieder Pastor in Lassen, Juli bis Okt. 19 Pastor-Vikar in Gr.-Eckau. 19—20 Freiwilliger der Balt. Landeswehr (Kavallerieabt. v. zur Mühlen). März 20 bis Okt. 21 Pastor-Vikar für Subbath, Assern u. Garssen mit d. Wohnort Subbath, 21—22 Pastor-Adjunkt u. 22—27 Pastor d. dtsh. Gemeinde in Kowno, zugleich Religionslehrer an d. dtsh. Oberrealschule u. Herausgeber des evang. Gemeindeblattes für Litauen. 27 wegen des Konfliktes innerhalb der luth. Kirche aus Litauen ausgewiesen. 27—29 Pfarrer in Riddagshausen bei Braunschweig. Seit 29 Direktor d. städt. dtsh. Grundschule, Rektor des Diakonissenhauses u. Pastor der St. Johanniskirche in Mitau. ∞ 14 Herta Wiedemann, T. d. Oberlehrers in Mitau Georg.

1617. (21817) (v. **Dombrowsky**, Bronislaw (Bruno).) *Petersburg 16. XI 89. S. v. Xaver (1100). Kirchenschulen in Petersburg. — jur. 07 II—08 I. R 07 II. E 08 II. — Stud. 08—09 an d. Rechtsschule in Petersburg, Landwirtschaftslehre in Estland, ging nach Amerika (Mexiko, Los Angeles, San Francisco), kehrte bei Ausbruch des Weltkrieges zurück, Freiwilliger in e. Kosakenreg. der «wilden Division» im Kaukasus, nach d. Revolution v. d. Bolschewiken verhaftet. † im Gefängnis in Petersburg 20. ©
1618. (21947) **Fleischer**, Magnus Theod. Ludw. Wilh. *Tuckum 6. VII 86. S. d. Pastors Magnus (Alb. Acad. 10440), e. Vettors v. Chr. (876). 96—01 Schmidsche Schule in Tuckum, 01—07 Gouv.-Gymn. in Mitau. — jur. 07 II—09 I, hist. 09 II—15 I, grad. Stud. R 09 I. — Während d. Studiums HLehrer in Wormsahten u. Galten, 13 an d. Redaktion der «Rigaschen Zeitung» beschäftigt. 15—18 Archivar d. dtsh. Militärverwaltung in Mitau, 19—21 HLehrer in Ostpreussen, 21—28 OLehrer am Knabengymn. des dtsh. Elternverbandes in Libau; nahm krankheitshalber s. Abschied. Lebt seitdem mit historischen Studien beschäftigt in Feldhof bei Sassmacken. ∞19 Bar. Dagmar v. Heyking, T. d. Besitzers v. Sassmacken Alfred.
1619. (21949) **Prenzlau**, Hugo Paul Adolf. *Tuckum 18. VI 85. Br. v. Rud. (1583). 95—02 Schmidsche Schule in Tuckum, 02—07 Larinsches Gymn. in Petersburg. — med. 07 II—11 I. R 08 II. — 11—13 in d. Kriegsschule in Tschugujew (Charkow), 13—14 Leutnant in e. Inf.-Reg. in Czenstochow, geriet 14 schwer verwundet in österreichische Gefangenschaft, 17 als Invalide ausgetauscht, lebte bis 18 in Petersburg u. 18 in Tuckum, Dez. 18 bis Juli 19 Kornet u. Zugführer der Komp. v. Rahden der Balt. Landeswehr, bei Aahof schwer verwundet, nach Kolberg (Pommern) evakuiert, 20—31 Kaufmann in Tuckum, seit 31 Beamter d. dortigen dtsh. Genossenschaftskasse. ∞ 21 Gisela Bürger, T. d. Arztes in Tuckum Emil.
1620. (22168) **Felsko**, Viktor Joh. Theod. *Mitau 19. II 85. Br. v. Herb. (1614). 96—99 Lievensche Schule u. 99—06 Gouv.-Gymn. in Mitau. 06—07 Freiwilliger in d. 4. Art.-Brigade in Lomsha. — rer. nat. 07 II—11 I, Cand. rer. nat. R 07 II. BR, FV, O. — 11—14 OLehrer d. Naturwissenschaften am dtsh. Lehrerseminar in Mitau, zugleich 11—12 an d. Bürgerschule u. 12—14 an d. Landesschule, W. S. 13/14 zu Studienzwecken in Leipzig. 14—18 Reserveoffizier auf d. Kriegsschauplatz; Stabskapitän. 18 wieder OLehrer an d. Landesschule in Mitau. 18—19 in d. Balt. Landeswehr (Kornett u. Zugführer in d. Komp. v. Rahden). Lebte 19—20 in Berlin. 20 OLehrer an d. dtsh. Mittelschule in Mitau. † I. XI 20. ©

I. Sem. 1908.

1621. (22265) (**Bar. Haaren**, Wilhelm Alex. Joh.) *Alt-Memellhof 21. III 87. S. v. Eugen (1075). 00—02 Carlhoffsche Schule u. 02—06 Gymn. in Mitau. 06—07 Freiwilliger im 39. Drag.-Reg. in Siedlez. — jur. 08 I—12 I. R 08 I. BR, O, FV, Ch, ER. E 12. — 12 Staatsex. in Moskau. 13 Auskultant am Bezirksger. in Mitau, 13—14 Rechtsanwaltsgehilfe in Dorpat. † 6. VII 14. ©
1622. (22285) **Baumgärtel**, Ernst Erich. *Libau 15. X 87. S. d. aus Leipzig eingewand. Direktors der Realschule Dr. phil. Karl. 97—00 Schule des Pastors Bielenstein in Sahten, 00—06 Nik.-Gymn. in Ljbau. Stud. 06—07 in Leipzig Philologie. — philol. 08 I—II. R 08 I. — † als Stud. Dorpat 7. XI 08.
1623. (22300) **Baumgärtel**, Walter Edgar. *Libau 12. VII 86. Br. d. Vorigen. 97—99 u. 00—04 Stadtrealsch. in Libau, 99—00 Gymn. in Goldingen, 04—05 Kath.-Schule in Petersburg. Stud. 06—07 in Darmstadt Wegebau. — jur. 08 I—12 I. R 08 II. BR, ER, Ch. — 12 Staatsex. in Kasan, grad. Stud.

12—13 Auskultant an d. balt. Abt. der Zivilkassationsabt. des Senats in Petersburg, 13—15 Rechtsanwaltsgeh. in Libau, 16—17 Mil.-Friedensrichter in Mitau, 17 in Bauske u. 18 in Jakobstadt (Eisernes Kreuz). 19 Freiwilliger d. Balt. Landeswehr. 19—20 Eleve an e. Speditionsfirma u. an e. Schifffahrtsgesellsch. in Königsberg. Seit 20 Rechtsanwalt in Kowno, seit 23 auch Rechtsbeistand der Dtsch. Gesandtschaft; als Vertreter des litauischen Deutschtums in der Minderheitenbewegung tätig. ∞ 18 Anna Neander († 30), T. v. Theod. (1058).

II. Sem. 1908.

1624. (22420) **(Döllen, Wolfram Wilh. Alex.)** * Griwa-Semgallen 30. VI 89. S. d. Dozenten am Rigaschen Polytechnikum Alex., Grosss. v. Karl (447). 98—08 Stadtgymn. in Riga. — jur. 08 II—12 I. R 08 II. BR, O. E 13 I. — 11—12 HLehrer in Schönheiden. 14 Staatsex. in Kasan. Machte den Weltkrieg mit, zuletzt in d. Wrangelarmee, kam um 20 über Konstantinopel nach Berlin. Seitdem Journalist an d. Börsenzeitung in Berlin. ©
1625. (22424) **Bar. Mirbach, Ernst Frdr. Camillo.** * Petersburg 5. X 88. Br. v. Heindr. (1574). 98—08 Katharinenschule in Petersburg. — chem. 08 II—10 I, jur. 10 II—14 I. R 09 I. O, Ch. E 12 II. R 21. — 14 Cand. jur. 2. Gr. d. Univ. Moskau. Seit 14 in Riga, 14 Gerichtsamtskandidat am Bezirksgericht, 14—15 Auskultant bei der Stadtverwaltung, 15—17 Sekretärsgehilfe am Wohlfahrtsamt, 17—21 Archivar des Rigaer Hypothekenvereins. 18—20 Freiwilliger der Balt. Landeswehr (Stosstruppe, Begleitbatterie). 21—23 Sekretär u. seit 23 Rendant u. stellv. Syndikus des Hypothekenvereins, seit 20 auch Sekretär d. Kurl. Gemeinnützigen Verbandes. ∞ 22 Erika v. Gernet, T. d. Beamten an d. Kreditkasse in Reval Oswald.
1626. (22429) **Feyerabend, Gustav.** * Mitau 8. I 89. Br. v. Harald (1548). 00—08 Stadtgymn. in Riga. — med. 08 II—14 I, 18 II. R 14 I. — 14—17 Hilfsarzt im 26. Feldkriegshospital u. 17—18 an d. rumän. Front im 2. Lazarett der 15. Division. 18—19 Volontärarzt am 1. Stadtkrankenhause in Riga. März 19 v. d. Bolschewiken mobilisiert, bis 22 Arzt des 9. lettischen Schützenregiments in Russland, zuletzt in Krementschug. Stud. 22—27 in Riga, Staatsexamen, zugleich 22—23 Volontärarzt an d. chirurg. Abt. des 1. Stadtkrankenhauses. Seit 28 Aufnahmearzt an diesem Krankenhause. ∞ I 17 Anni Feyerabend († 26), T. d. Rentmeisters des Rigaer Zollamtes Gottfried. II 32 Gerta Sundur, T. d. Eisenbahnbeamten in Riga Johannes.
1627. (22441) **Grüner, Viktor Gust. Herm.** * Appriken 27. X 89. S. v. Eduard (1255). 04—07 Gymn. in Goldingen, 07 Eltzsches Gymn. u. 07—08 Stadtgymn. in Riga. — theol. 08 II—12 II, Cand. theol. R 08 II. BR, Ch. — 12—13 Lehrer der lateinischen Sprache am Progymnasium in Wenden, 13 Stadtvikar für Mitau, 14 Vikar der Gertrudgemeinde, 15—17 der Luthergemeinde u. 17—19 der Jakobigemeinde in Riga, zugleich Lehrer an versch. Schulen. 19 v. d. Bolschewiken verhaftet, durch d. Landeswehr befreit. 19—20 Vikar in Kiel, 20 Schriftführer beim Kaiserswerther Verband deutscher Diakonissenhäuser in Berlin-Nowawes. Seit März 20 Oberpastor zu St. Jakob in Riga, zugleich Lehrer an d. Lutherschule, seit 21 Dozent für systematische Theol. am Herderinstitut, seit 29 Prorektor; seit 29 Glied der dtsch. Abt. des ev.-luth. Oberkirchenrates. 29 Lic. theol. der Univ. Berlin. ∞ 14 Erna Bergmann, T. d. Oberlehrers in Libau Eugen.
1628. (22448) **Brandt, Max Theod.** * Kronstadt 15. IX 90. S. v. Wold. (963). 00—03 Gymn. in Kronstadt, 03—06 Alex.-Gymn. u. 06—08 Eltzsches Gymn. in Riga. — med. 08 II—10 I, 12 II—13 I, Arzt. R 12 II. — Stud. 10—11 in Berlin u. 12 in Freiburg. 13—16 Assistent an d. mediz. Univ.-Klinik in

- Dorpat, arbeitete Sommer 14 am hygien. Institut in Zürich. 16—18 Assistent an d. inneren Abt. d. 2. Stadtkrankenhauses u. 18—20 Gehilfe des Prosektors u. des Leiters des Pasteurinstituts in Riga, 20—21 jüng. Arzt im lettgall. Partisanenreg. in Lettgallen. Seit 21 Arzt für innere Krankheiten in Riga, zugleich 21—27 Assistent u. seit 27 Prosektor am patholog. Institut der Univ., 26 Dr. med. d. Univ. Riga, seit 27 Privatdozent für patholog. Anatomie u. 28—30 auch stellv. Dozent für normale Histologie; 26—28 Sekretär u. seit 32 Vizepräses der Gesellschaft prakt. Ärzte zu Riga. Veröffentlichte zahlreiche (29) patholog.-anatom. Arbeiten. ∞ 17 Karin Fleischer, T. d. Oberingenieurs am Rigaer Börsenkomitee Oskar.
1629. (22450) **Sponholz, Erich Ernst Rob.** *Dorpat 18. X 90. S. d. cand. chem. Konrad (Alb. Acad. 11665; Nbalt.), Grosss. v. Ernst (723). 00—06 Zeddelmannsche Schule in Dorpat, 06—08 Eltzsches Gymn. in Riga. — math. 08 II—13 I, grad. Stud. R 09 II. BR. — 13—14 OLehrer d. Math. an d. Landesschule in Mitau. 14 bei Kriegsausbruch in München. 14—17 Kriegsfreiwilliger im deutschen Heer: kämpfte in den Dolomiten u. an d. französischen Front, Juni 16 bei Verdun verwundet, bestand Nov. 16 d. Offiziersaspiranten-Examen, darauf an d. rumänischen Front. † 6. I 17 (beim Sturm auf d. Berghöhe v. Odobesci). ©
1630. (22467) **Westermann, Friedrich Aug. Otto.** *Riga 14. VII 90. S. v. Herm. (932). 99—08 Stadtgymn. in Riga. — med. 08 II—10 I. R 08 II. — † als Stud. Riga 11. II 10.
1631. (22468) **Lundberg, Theodor Adolf Emil.** *Amboten 14. I 87. S. v. Karl (1186). 01—04 Nik.-Gymn. in Libau, 04—07 Gymn. in Goldingen, 08 Gymn. in Homel, Ergänz.-Ex. im Griech. — theol. 08 II—16 I, grad. Stud. R 09 II. KV, VB, ER. — 12—13 HLehrer in Alt-Wrangelshof u. 15 in Riga. 16—17 Probejahr in Dorpat u. Narva, 17—18 Pastor-Adj. in Narva, 18—29 Pastor in Blieden. Seit 29 Pastor in Unterwürschnitz im Vogtlande. ∞ 18 Erika Laakmann, T. d. Druckereibesitzers in Dorpat Karl.
1632. (22561) **Kupffer, Maximilian Fedor. Ferd.** *Rudbahren 24. VIII 86. S. v. Fedor (1161). 96—03 Gymn. in Goldingen, 03—06 Gymn. in Smolensk, 06—08 Gouv.-Gymn. in Mitau. — jur. 08 II—14. R 11 II. — 15—18 Magistratsbeamter in Frauenburg. 19 Freiwilliger der Baltenkompagnie des Bataillons Tönniges. Seit 20 in Herford, 20—22 jurist. Hilfsarbeiter bei e. Rechtsanwalt, 22—25 in e. Elektrizitätswerk angestellt, 25—32 Abteilungsleiter der Bezirksdirektion der Westdeutschen Krankenversicherung, seit 32 Verwaltungsstellenleiter der Vers.-Ges. Deutscher Ring. ∞ 18 Erna Kapeller, T. d. Apothekers in Frauenburg Wilhelm.

II. Sem. 1909.

1633. (23083) **(v. Raison, Walter Alex. Ernst.)** *Luttringen 2. VII 88. S. v. Julius (957). 00—07 Gymn. in Goldingen, 07—09 Eltzsches Gymn. in Riga. — med. 09 II—14. R 10 I. BR. E 12 II. — 14 als Militärarzt einberufen. † Wilna 11. II 15. ©
1634. (23089) **Neander, Gottlieb Wilhelm.** *Bielowesh (G. Tschernigow) 23. XII 91. S. d. Pastors Theod. (Alb. Acad. 8625), e. Veters v. Theod. (1058). 02—09 Annenschule in Petersburg. — theol. 09 II—16 I, grad. Stud. R 10 I. BR, Ch, ER. — 11—12 HLehrer in Avandus, 12—13 in Pallo u. 15—16 in Ottenküll. 16—17 Probejahr in Neuermühlen, 17—18 Lehrer an d. Volksschule u. 19 Vikar in Goldingen. Seit 19 Pastor an d. St. Trinitatiskirche in Mitau, zugleich Relig.-Lehrer am dtsh. Gymnasium. ∞ 22 Magdalene Winkler, Tochter d. Propstes in Reval Rudolf.

1635. (23090) **Boettcher**, Ernst Jul. Bernh. *Mitau 3. III 90. S. v. Theod. (943). 02—07 Carlhoffsche Schule u. 07—08 Landesschule in Mitau, 09 Abit. am Gouv.-Gymn. daselbst. — med. 09 II—10 II, chem. 11 I—12 I. R 10 II. O. — Stud. 12—14 u. 18/19 in Freiburg i. Br. Chemie. 15—18 stellv. Direktor der städt. Gas- u. Wasserwerke in Mitau. 19—20 Freiwilliger d. Balt. Landeswehr (Komp. v. Rahden). 20—21 Privatlehrer in Mitau. Setzte 21—26 s. Studium in Freiburg fort, 26 Freiburger Dr. phil. 26—27 im Büro der dtsh. Selbstbesteuerung in Riga tätig. 27—28 am Mykolog Institut der Forstlichen Hochschule Hann.-Münden beschäftigt, 28—29 Laboratoriumsleiter am Lecinwerk Dr. Laves in Hannover, 29—31 stellv. Laboratoriumsleiter der Hans-Heinrich-Hütte in Langelsheim a. Harz. Lebt daselbst. ©
1636. (23092) **Westermann**, Wilhelm Ernst. *Mitau 2. XII 89. Br. v. Ernst (1615). 00—07 Carlhoffsche Schule in Mitau, Abit. an d. Peter-Realschule in Reval. 07—08 Freiwilliger im 114. Inf.-Reg. in Mitau. 09 Ergänz.-Ex. im Lat. — med. 09 II—13 I, Arzt 18 I. R 10 I. O. — Stud. 13—14 in München. 14—17 im Weltkriege (14—17 Hilfsarzt im 303. Inf.-Reg. u. 17 in e. Hospital in Pleskau). 18 Assistent am Armitsteadschen Kinderhospital u. 18—19 an d. Irrenanstalt Rotenberg in Riga. Stud. 19/20 in München, daselbst Staatsexamen, Münchener Dr. med., 20—21 Medizinalpraktikant an d. Univ.-Kinderklinik in München, 21—24 Arzt in Kowno, 23—24 auch Leiter des staatl. Säuglingsheimes. Seit 24 Arzt in Memel, seit 30 Besitzer u. Leiter e. Privatklinik. ∞ 19 Edith Gross, T. d. Chemikers in Riga Rudolf.
1637. (23115) **Lundberg**, Walter Karl. *Amboten 11. XII 90. S. v. Karl (1186). 01—09 Nik.-Gymn. in Libau. — rer. nat. 09 II—10 I, med. 10 II—11 II, 14 II—18 II. R 10 II. ER, Ch. — 12 HLehrer in Wenden u. 12—13 in Jürgensburg. Stud. S. S. 14 in Heidelberg. 15—18 Hilfsarzt im Lazarett des Roten Kreuzes in Dorpat, 18—19 Freiwilliger im estländ. Baltenregiment, Apr. bis Sept. 19 Hilfsarzt beim dänischen Freikorps in Estland. Stud. 19—21 in Rostock, 21/22 in Halle u. S. S. 22 wieder in Rostock (Staatsex.). 23 Medizinalpraktikant in Rostock, dann in Kiel. Sept. 23 Kieler Dr. med. 23—24 Arzt in Gr.-Flintbeck bei Voorde in Holstein. Seit 24 Arzt in Berlin, zugleich seit 25 Vertrauensarzt des Balt. Roten Kreuzes u. seit 31 Sturmbannerarzt der nat.-soz. dtsh. Arbeiterpartei. ∞ 32 Ilse v. Bogen, T. d. Farmers in Ost-Afrika Louis.
1638. (23262) **Schoenefeldt**, Paul Eduard Jeannot. *Mitau 22. IX 89. S. d. Fabrikdirektors Ferd. 00—07 Carlhoffsche Schule u. 07—08 Landesschule in Mitau, 09 Abit. am Gouv.-Gymn. daselbst. — jur. 09 II—13 I. R 14 II. — 14 Cand. jur. d. Univ. Kasan. 14—18 im Weltkriege (3. Landsturm-Sotnja). Seit 19 in Deutschland, 20—29 in Hamm bei d. «Westfäl. Drahtindustrie» tätig, seit 29 Chef des Lohnbüros u. Geschäftsführer der Betriebskrankenkasse dieses Werks. ∞ 14 Hedwig Reinartz, T. d. Kaufmanns in Dorpat Wilhelm.
1639. (23306) **Schwartz**, Wilhelm Reinh. *Dorpat 22. I 91. S. d. Pastors Wilh. (Alb. Acad. 11785), Grosss. v. Wilh. (628). 01—09 Zeddelmannsche Schule in Dorpat, 09 Abit. am 3. Gymn. in Petersburg. — theol. 09 II—14 II, grad. Stud. R 10 I. — 16—20 Pastor in Awinorm, 20—24 Pastor-Adj. in Kosch, seit 24 Pastor in Kreuz. ©

II. Sem. 1910.

1640. (23505) **Gurland**, Helmut Eug. Rud. *Mitau 28. III 91. Br. v. Ernst (1553). 05—07 Zeddelmannsche Schule in Dorpat, 07—09 dtsh. Progymn. u. 09—10 Nik.-Gymn. in Libau. — theol. 10 II—14 I, rer. nat. 16—18. R 11 I.

- BR, O, FV, Ch. E 12 II. R 22. — Wurde Mai 14 Militär, 16 wegen Armbruchs entlassen. 19 Lehrer an d. Baltenschule in Misdroy. Stud. 19—23 in Tübingen Naturwissenschaften, 23 Dr. rer. nat. Seit 24 Direktor der Erziehungsanstalt Ostseeinternat-Dünenschloss in Misdroy (Pommern). ∞ I 16 Helene v. Stryk geb. Gräfin Mellin, T. v. Aug. a. Lappier.)((∞ 03 Harry v. Stryk, livl. Landrat, † 14). II 25 Dr. rer. nat. Marianne Marquardt, T. d. Ministerialpräsidenten Adolf.
1641. (23636) **Ullmann**, Gust. Adolf. *Mitau 12. X 90. S. d. Brauereibesitzers u. Stadtrats Eduard, Neffe v. Jul. (1275). 00—10 Gouv.-Gymn. in Mitau. med. 10 II—17, Arzt. R 11 II. FV, KV, ER. — 15—18 im Weltkriege, Arzt des Mitauschen Roten Kreuzes. Seit 18 Arzt in Erwahlen. ∞ I 17 Elisabeth Koehler († 26), T. d. Bankbeamten am kurl. Kreditverein Friedr. II 29 Virginia Jansen, T. d. Apothekers in Gramsdien Hugo.
1642. (23708) (**Bar. Drachenfels**, Anatol Theod.) *Aida Tjuljan (G. Ufa) 6. VII 90. S. d. Akzisebeamten Karl, e. Vettters v. Alex. (1214). 00—03 Progymn. in Walk, 03—10 Gymn. in Dorpat. — med. 10 II—14, 17—18. R 11 I. BR, Ch. E 12 II. — 14—17 Hilfsarzt in d. Kolonne des Fürsten Krapotkin. 18—20 Freiwilliger im estl. Baltenregiment, Feldscher in d. estnischen Armee. Holzwraker in Pernau. † 6. II 24 (verunglückt). ∞ 23 Luise Spink, T. d. Rentiers Franz.

II. Sem. 1911.

1643. (23965) **Demme**, Karl Reinhold. *Moskau 15. XI 92. S. d. Architekten in Libau Paul, Grosss. v. Karl (653). 02—05 u. 10—11 Nik.-Gymn. u. 06—10 dtsh. Progymn. in Libau. — med. 11 II—15 I, 16 I, Arzt R 12 I. Ch, FV. — 14—15 Assistent am 2. Stadtkrankenhause in Riga. Mai 15 bis Jan. 16 Feldhilfsarzt bei d. Rigaschen flieg. Kolonne des Roten Kreuzes an d. Front in Kurland u. Litauen, 16 Assistent an d. mediz. Univ.-Klinik in Dorpat. Juni bis Okt. 16 Arzt bei d. Rigaschen Kolonne des Roten Kreuzes in Galizien, Okt. 16 bis Dez. 17 Chefarzt an d. Front, zuletzt am 103. Feldlazarett. 18—19 Arzt in Zabeln, bis Okt. 18 auch stellv. Kreis- u. Garnisonsarzt, 19 Arzt in d. Balt. Landeswehr. 20 Staatsexamen in Rostock, Dr. med. dieser Univ. 20—22 Arzt in Brunshaupten (Mecklenb.). 22—27 zur Fachausbildung an d. Univ.-Frauenklinik in Kiel, zugleich leitender Lehrer an d. Hebammenlehranstalt. Seit 27 Facharzt für Frauenkrankheiten u. Geburtshilfe u. Besitzer e. Privatklinik in Kiel. Veröffentl. gynäkolog. Arbeiten. ∞ 18 Benigna v. Paul, T. d. Bankdirektors in Riga Hugo.
1644. (23967) **Grüner**, Wilhelm Karl Eduard. *Appricken 1. IX 91. S. v. Eduard (1255). 04—11 Gymn. in Goldingen. — theol. 11 II—15 I, Cand. theol. R 12 II. BR. — 15—16 Probejahr in Riga, 16—18 Pastor-Adjunkt in Gross-Roop, 18—19 Pastor in Ronneburg. † Wenden 7. II 19 (von den Bolschewiken ermordet). ©
1645. (24008) (**Bar. Roenne**, Adam Adalb. Eugen Joh. Joachim.) *Riga 2. VII 92. S. d. Bankrats d. kurl. Kreditvereins Leo, e. Vettters v. Karl (965). Häusl. Unterr., 06—11 Landesgymn. in Birkenruh. — jur. 11 II—14 I. R 11 II. E 12 II. — Stud. in Göttingen (Gött. Saxone). 19 Referendar, 20 Göttinger Dr. jur. Sekretär bei d. Dtsch. Bank in Frankfurt a. M. u. 23—24 in Hamburg. Seit 24 im Auftrage der Dtsch. Bank bei d. Firma Peters-Union in Frankfurt a. M. angestellt. ∞ 23 Margarete v. Adelebsen, T. d. Fideikommissbesitzers v. Adelebsen Georg.
1646. (24224) **Westermann**, Werner Rob. *Mitau 7. VIII 91. Br. v. Ernst (1615). 02—07 Carlhoffsche Schule u. 07—11 Landesschule in Mitau. — jur. 11 II—15 II. R 12 II. KV, BR, Ch. — Stud. 15—16 in Berlin u. 16—17

in Greifswald, 17 Greifswalder Dr. jur. 18 Volontär an d. Dresdner Bank in Stuttgart. 19 Freiwilliger der Balt. Landeswehr (Komp. v. Rahden). Lebte 20 in Deutschland, 21—28 Prokurist im väterl. Bankgeschäft in Mitau. Seit 28 Abgeordneter des lettland. Parlaments in Riga. ∞ 19 Ellen Eckert, T. d. Provisors in Mitau Johann.

1647. (24245) **Kuehn**, Georg Ernst Helmut. *Riga 13. XII 91. S. v. Leonh. (1124). 04—10 Eltzsches Gymn. in Riga. 10—11 Freiwilliger im 3. Jelisawetgradschen Husarenreg. in Mariampol. — jur. 11 II—14 II. R 11 II. KV, BR, O, Ch, ER. — 14—18 im Weltkriege, Offizier im 12. Starodubowschen Dragonerreg. an d. Südwestfront (Wlad. IV. m. Schw.). Febr. bis Apr. 18 von Dorpat aus v. d. Bolschewiken nach Krasnojarsk verschleppt. Stud. 18—20 in Rostock, Dr. jur., inzwischen 19 Freiwilliger d. Balt. Landeswehr (Mil.-Untersuchungsrichter). 20—25 Beamter der Mecklenburgischen Genossenschaftsbank in Rostock, 25 Beamter d. dtsh. Genossenschaftskasse in Libau, 25—28 Geschäftsführer der Kreditgenossenschaft der Grossen Gilde in Riga, 28—30 Direktor der Rigaer Kreditbank. Seit 30 Direktor der A.-G. Jägel-Manufaktur in Riga. ∞ 22 Karin Demme, T. v. Karl (1423).
1648. (24279) **Bar. v. der Recke**, Adolf Aug. Erwin. *Aistern 16. III 91. S. v. Ernst a. Aistern, Vetter 2. Gr. v. Erich (1415). 01—07 Carlhoffsche Schule u. 07—11 Landesschule in Mitau. — jur. 11 II—14 II. R 11 II. E 12 II. R 24. — 14—18 als preuss. Staatsangehöriger ins Innere Russlands verschickt. Diente 18 bei den Wrangelkürassieren in Königsberg. 18—20 Freiwilliger der Balt. Landeswehr. 20—27 in versch. kaufm. u. staatl. Stellungen in Deutschland. Seit 27 Kontrollbeamter für Invalidenversicherung bei d. Landesversicherungsanstalt Brandenburg in Berlin. ©
1649. (24280) **Gautzsch**, Wilhelm Georg Erich. *Baldohn 25. IV 91. S. v. Otto (1102). Häusl. Unterr., 05—10 Stadtgymn. in Riga. 10—11 HLehrer in Eckau. — theol. 11 II—16 I, 18 II, grad. Stud. 19 I. R 12 I. BR, O, ER, FV. — 15 HLehrer in Adiamünde. 16—17 in e. Offizierschule in Moskau (als Grosssohn e. Reichsdeutschen nicht befördert), darauf im Studentebataillon in Nishny-Nowgorod. Nach d. Einnahme Rigas 17—18 Polizeibeamter in Riga. 18—20 Freiwilliger im estl. Baltenregiment. 20—21 Probejahr in Neuhausen, Zirau u. Mitau, 21—25 Pastor vic. der Selburgschen Diözese. Seit 25 Pastor in Subbath. ∞ 22 Erika Stender, T. v. Eugen (1321).

II. Sem. 1912.

1650. (24479) **Worms**, Friedrich Theod. Max Karl. *Hasenpoth 25. I 94. S. v. Georg (1295). 03—05 Bielensteinsche Schule in Irlmlau, 06—07 Carlhoffsche Schule u. 07—12 Landesschule in Mitau. — philol. 12 II—18 II. R 12 II. Ch, O, KV, ER. — 14—15 HLehrer in Kurland. Stud. 19—22 in Freiburg i. Br., 22 Staatsprüfung für d. höhere Lehramt u. Dr. phil. 22—24 Lehramtspraktikant am Bertholds- u. Friedrichsgymn. in Freiburg i. Br., zugleich Lektor d. russ. Spr. an d. Universität. Seit 24 OLehrer an d. Baltenschule in Misdroy. ∞ 17 Editha Wiedemann, T. d. Oberlehrers in Mitau Georg.
1651. (24480) **Felsko**, Arnold Karl. *Mitau 22. VI 90. Br. v. Herbert (1614). 00—07 Carlhoffsche Schule u. 07—12 Landesschule in Mitau. — med. 12 II—14. R 13 I. FV. — 14—18 im Weltkriege, Feldhilfsarzt bei d. Rigaschen flieg. Kolonne des Roten Kreuzes, an der Front von Riga bis Rumänien. Stud. 18 in Königsberg. 18—20 Freiwilliger d. Balt. Landeswehr (Kav.-Abt. v. Hahn). Stud. 21—25 in Königsberg. Lebte 25—26 in Stettin, 26 stellv. Arzt (Thüringen, Harz, Pommern, Königsberg), 26 Königsberger Dr. med., 26—29 Arzt in Pribbernow in Pommern. † 11. V 29. ∞ 27 Herta Becker, T. d. Amtsvorstehers in Beesenlaublingen (Saalekreis) Emil.

1652. (24481) **Melville**, Karl Axel Erich. *Nowousensk (G. Samara) 23. XII 91. S. d. Generalmaj. Robert, Grosss. v. Ludw. (217). 02—07 Carlhoffsche Schule u. 07—12 Landesschule in Mitau. — med. 12 II—13 II, jur. 14 I—II, med. 15 I—16 II. R 13 I. O, Ch, FV, ER. — 15—17 im Weltkriege, Assistent im Lazarett des Nördl. Rayons in Dorpat, darauf im Kurl. Hospital in Ratshof, zuletzt in d. 97. mohammedan. Kolonne d. Roten Kreuzes an d. Nordfront. Ging Jan. 18 bei Dünaburg durch die Front, machte mit den 17. Mecklenburgischen Dragonern den Vormarsch Riga—Dorpat—Reval mit, darauf Dolmetscher bei e. dtsh. Truppenteil in d. Ukraine. Nov. 18 bis Apr. 21 Freiwilliger der Balt. Landeswehr (Stosstruppe; Fähnrich). 21 Sanitär an Bord e. dänischen Auswandererschiffes, 22—25 Angestellter der Speditionsfirma Schenker u. Co in Libau, zuletzt Abteilungsleiter. Seit 25 kaufmännisch tätig in Riga, bis 29 bei der Firma Berend (spät. A.-G. Farina), seit 30 als Vertreter versch. Firmen. ∞ 25 Hedwig Kornhuber, T. d. Kaufmanns in Libau Otto.
1653. (24505) **(Plates, Ernst Arnold.)** *Riga 26. I 93. S. v. Arn. (1052). 07—12 Landesgymn. in Birkenruh. — jur. 12 II—17 I. R 12 II. BR, Ch, O, E 17 I. — 18 Kriegsfreiwilliger im dtsh. Heer. 19 Freiwilliger d. Balt. Landeswehr (Stosstruppe). Stud. in Marburg, 21 Marburger Dr. jur. Lebt seit 21 in verschiedenen Stellungen in Rostock, 32 Referendar. ∞ 23 Heddi v. Pohl, T. e. Admirals.
1654. (24591) **Vogel, Nik. Hermann.** *Riga 26. X 93. S. d. Sekretärs des livl. statist. Komitees Dr. phil. Viktor (Alb. Acad. 10050), e. Veters v. Otto (1375). Albertschule in Riga, Abit. am Stadtgymn. daselbst. — philol. 12 II—13 I, oec. pol. 18 II. R 12 II. O, KV, BR, VB, Ch. — Stud. 13 in Halle Philologie u. 13—15 in Riga Architektur. 15—18 Automobilspezialist im Roten Kreuz in Dorpat. 18 Freiwilliger im estl. Baltenregiment u. 19—20 in d. Balt. Landeswehr (Kraftfahrer des Oberbefehlshabers, Kornett). 20—22 Betriebsleiter der techn. Unternehmungen der Herrschaft Mallmitz in Schlesien. — Jena: oec. pol. 22 I—23 II. KV, Ch, ER. — Als Stud. Betriebsleiter d. Röntgen- u. Radoröhrenfabrik H. Bauer in Jena, 24—28 Reiseingenieur der Gesellsch. «Deutscher Kursfunk», erst in München u. 25—28 in Stuttgart, 28—30 Betriebsleiter d. Filiale Stuttgart d. Automobilfabrik «Horchwerke» Akt.-Ges. Seit 31 Leiter der Verkaufsabteilung der Telefunkengesellschaft in Stuttgart. ∞ 23 Erika Müller, T. d. Gärtnereibesitzers in Dorpat Hermann.
1655. (24647) **Meyer, Alfons Karl Edg.** *Adsel 1. X 92. S. d. Arztes Hugo (Alb. Acad. 11566). 02—07 Carlhoffsche Schule u. 07—11 Landesschule in Mitau. 11—12 HLehrer im Past. Neuenburg. — theol. 12 II—16 I, grad. Stud. R 13 I. — 18 Vikar des Walkschen Sprengels. 19 Freiwilliger im estl. Baltenregiment. 20 Stadtvikar in Riga, seit Juni 20 Pastor d. dtsh. Gemeinde an d. Lutherkirche in Riga, zugleich Lehrer an versch. dtsh. Schulen (jetzt 4. u. 11. Grundschule). ∞ 20 Hanna Rathlef, T. d. OLehrers in Dorpat Georg.

II. Sem. 1913.

1656. (25134) **Eckert, Walter Joh. Georg.** *Bauske 30. X 92. Br. v. Elfried (1604). 02—05 Realschule in Mitau, 05—11 Stadtrealschule in Riga, 12—13 Realschule in Dorpat. — hist. 13 II—15 I. R 14 II. — 15—18 Lehrer an d. Mittelschule in Bauske. 18 Kriegsfreiwilliger in der dtsh. Marine in Kiel, 18—20 Freiwilliger der Balt. Landeswehr (Feldmeister), 21 Gärtnerlehrling in Schlesien. Stud. 22—27 in Marburg Geschichte, 26 Marburger Dr. phil., 27 Staatsexamen. 27—28 Geschäftsführer d. dtsh. Arbeitsgemeinschaft in Mitau u. zugleich Dozent am Herderinstitut in Riga, 30—31

Hilfslehrer in Cassel. Lebt in Marburg. Verfasser e. wirtschaftsgeschichtl. Arbeit über d. Zeit Herzog Jakobs. ∞ 29 Melli Meckel, T. e. Kommunalbeamten in Marburg.

1657. (25341) **Sturm**, Erich Eugen Emil. *Schrunden 8.VIII 94. S. d. Arrendators v. Ochsenhof Emil. 04—13 Nik.-Gymn. in Libau. — med. 13 II, jur. 14 I—17 I. R 14 II. — Stud. 18 I in Göttingen u. 18 II in Greifswald, 19 Greifswalder Dr. jur. 19—20 Freiwilliger der Balt. Landeswehr. 20—21 Gerichtsamtskandidat am Libauer Bezirksgericht, 21—23 Untersuchungsrichter u. seit 23 Untersuchungsrichter für wichtige Angelegenheiten in Libau. ∞ 22 Marg. Hirsch, T. d. Fabrikbesitzers in Libau Albert.
1658. (25347) **Wieckberg**, Martin Wolfgang Gust. *Libau 11. XI 94. S. v. Eduard (1364). 05—13 Gymn. in Goldingen. — theol. 13 II—15 I. R 14 I. — 14—15 HLehrer in Lahnen. Stud. 15—16 in Berlin Theologie u. 16—18 in Berlin u. 18—19 in Greifswald Philos., Geschichte u. Germanistik. Greifswalder Dr. phil. Lebt als Dozent u. Schriftsteller in Berlin; seit 22 Vorstandglied d. Johannes-Rehmke-Ges., Schriftleiter d. in Berlin erscheinend. Zeitschr. «Die gelben Blätter» u. Mitherausg. d. in Leipzig erschein. philos. Zeitschrift «Grundwissenschaft»; ist in d. bündischen Jugendbewegung Deutschlands als Führer tätig. ∞ 20 Irmela Linberg geb. Tittelbach, T. v. Werner (1201).
1659. (25348) **Schmidt**, Adolf Theod. Ewald Jeannot Reinhold. *Goldingen 21. IX 93. S. v. Adolf (1440). 02—13 Gymn. in Goldingen. — jur. 13 II—17 I. R 14 I. O, KV, Ch. — Stud. 18 II in Berlin polit. Ökonomie. 19 Freiwilliger der Balt. Landeswehr (Kav.-Abt. v. Engelhardt), geriet verwundet in estnische Gefangenschaft. † Lettin 7. VI 19 (von den Esten erschossen). ©
1660. (25351) **Katterfeld**, Ludwig Traug. Karl Konst. *Preekuln 21. I 93. Br. v. Heinr. (1616). 05—07 Carlhoffsche Schule u. 07—11 Landesschule in Mitau. 12 Abit. am Gymn. des hist.-phil. Instituts in Petersburg. 12—13 Freiwilliger im 3. Jelisawetgradschen Husarenreg. in Mariampol. — agr. 13 II—14 I. R 13 II. — 14—18 im Weltkriege (Oberleutnant), 18—19 Freiwilliger d. Balt. Landeswehr (Kav.-Abt. v. Hahn). 20—23 in Pommern u. Mecklenburg landwirtschaftlich tätig, 23—26 in d. Kanzlei d. Rechtsanwalts Baumgärtel in Kowno. Stud. 26—28 in Berlin Fischerei-Biologie. 28—29 Gutsverwalter in d. Mark, 29—31 in Libau Fischzuchtsspezialist am Zentralverein für Teichwirtschaften. Seit 32 Mitbesitzer e. Geflügelarm in Stirnen. ∞ 23 Bar. Hela v. Düsterlohe, T. v. Harald (1360).
1661. (25375) **Brehm**, Erik Osk. Paul. *Salisbury 7. I 94. S. v. Robert (1465). 04—11 Gymn. in Goldingen, 11—13 Reformierte Schule in Petersburg. — agr. 13 II—14. R 14 I. — Seit 14 im Weltkriege, Offizier. † 20 auf der Heimfahrt. ©
1662. (25461) **Eckert**, Otto Ernst. *Dorpat 25. III 93. S. d. Pastors in Talsen Julius (Alb. Acad. 12855), Vetter v. Elfried (1604). 06—07 Gymn. in Goldingen, 07—09 Landesschule in Mitau, 09—12 Annenschule in Petersburg. 12—13 HLehrer in Saborol (Wollhynien). — jur. 13 II—15 I. R 13 II. — 15—16 Beamter d. Dtsch. Verwaltung in Mitau, 16—18 im 1. preuss. Grenadierreg. Kronprinz an d. russ., ital. u. belg.-franz. Front, 18—20 Freiwilliger d. Balt. Landeswehr (Stosstruppe; Adjutant, Schwadronsführer, Stabschef u. zuletzt Kommandeur; Rittmeister). Stud. mit Unterbrechungen 20—26 in Berlin Staatswissensch., zugleich als Journalist, Bankprokurist u. Kaufmann tätig. 27 Berliner Dr. rer. pol. 28 wissenschaftl. Assistent am Institut für ostdeutsche Wirtschaft an d. Univ. Königsberg. Seit 28 im Dienste d. Auswärtigen Amtes, erst in Berlin, seit 29 an d. Dtsch. Gesandtschaft in Warschau. ∞ 22 Gerda Guleke, T. d. Oberförsters Artur.

II. Sem. 1914.

1663. (25588) **Conradi, Hans** Jörg Viktor. *Schorstädt 9. XII 93. S. v. Herm. (1257). 01—07 Carlhoffsche Schule u. 07—14 Landesschule in Mitau. — math., med. 14 II—15. R 14 II. — 15—17 im Weltkriege in d. 69. Front-Sanitäts-Automobilkolonne des Roten Kreuzes, an d. Front von Livland bis Rumänien; ging Anf. 18 bei Dünaburg durch die Front. Stud. S. S. 18 in Stuttgart Architektur. Seit Nov. 18 Freiwilliger der Balt. Landeswehr (Komp. v. Rahden). † 7. II 19 (gefallen im Gefecht bei Schrudnen). ©
1664. (25707) **Lichtenstein, Hugo** Peter Karl. *Goldingen 27. VI 94. S. v. Viktor (1283). 03—14 Gymn. in Goldingen. — theol. 14 II—16 I. R 16 I. — 15—16 Privatlehrer in Riga. 16—18 im Weltkriege (Studentenbataillon in Nishni-Nowgorod, Praporschtschik-Schule in Peterhof, 17 Offizier in Omsk, dann an d. Rigaschen Front), 18 Kriegsfreiwilliger im Feldart.-Reg. Nr. 1 in Gumbinnen. 19—20 Freiwilliger der Balt. Landeswehr (Stosstruppe). Besuchte 20—21 die Theolog. Schule in Bethel, stud. 21—24 in Leipzig Theol., Staatsex. 25—26 Vikar in Erfenschlag bei Chemnitz, 26—27 Vikar in Zinnwald (Erzgebirge). Seit 27 Pfarrer in Liebenau bei Lauenstein. ∞ 26 Nina Forsberg, T. d. Bankbeamten in Petersburg Artur.
1665. (25710) **Seesemann, Kurt** Heinr. Rud. *Kursiten 17. XII 94. S. v. Leonh. (1353). 06—07 Ludwig-Georgs-Gymn. in Darmstadt, 07—14 Landesgymn. in Goldingen. — theol. 14 II—16 II, math. 16 II—17 II. R 17 I. — 17 im Polizeidienst der Besatzungsbehörde in Riga. 18 erst Pionier, dann Dolmetscher im dtsh. Heere (Westfront u. Berlin), 18—20 Freiwilliger der Balt. Landeswehr (19 zum Offizier befördert). 20—22 Hilfsarbeiter, später Betriebsassistent beim Gussstahlwerk Saarbrücken. Stud. 22 in Darmstadt Elektrotechnik u. 22—24 in Frankfurt Nationalökonomie, 24 Dr. rer. pol. Aug. bis Okt. 23 Betriebsingenieur bei d. Feinpapierfabrik Gebr. Ebart in Spechthausen bei Eberswalde. 25—28 Betriebswissenschaftler, Psycho-techniker u. Wärmeingenieur beim Mülheimer Bergwerks-Verein in Mülheim a. d. Ruhr. Seit 28 Privatgelehrter dortselbst. Veröffentlichte betriebswissenschaftl. u. nationalökon. Arbeiten. ∞ 25 Margarete v. Hollander, T. d. Schuldirektors in Riga Bernhard.
1666. (25732) **Riemschneider, Wilhelm** Frdr. Karl. *Rutzau 14. I 96. S. v. Joh. (1294). 09—13 Waltersche Schule in Dorpat, 14 Abit. am Gymn. des hist.-philol. Instituts in Petersburg. — philol. 14 II—18 I. R 17 I. — Studiert seit 19 in Berlin Philologie u. seit 27 auch Theaterwissenschaft, zugleich Schriftsteller u. dramaturgischer Mitarbeiter des Sprechchors der Univ. Berlin am Staatstheater. ©
1667. (25751) **Bernewitz, Alexander** Sigism. *Neuenburg 1. XI 94. S. v. Alex. (1304). 05—07 Dobbertsche Kreise u. 07—14 Landesschule in Mitau. med. 14 II—15 II. R 14 II. — Stud. 16—18 in Göttingen u. 18—20 in Würzburg Medizin. † 5. VI 20. ©

I. Sem. 1915.

1668. (25922) **Neander, Eduard** Chrph. Frdr. *Bielowesh (G. Tschernigow) 28. II 94. Br. v. Willh. (1634). 04—11 Annenschule in Petersburg, 11—14 Gymn. in Goldingen. 14 HLehrer in Birsén. — theol. 15 I—16 I, jur. 17 II. R 16 I. — 16—17 HLehrer in Panten u. 17 in Moisekatz. 18 v. d. Bolschewiken in Werro als Geisel interniert. 18 Kriegsfreiwilliger im Feldart.-Reg. Friedrich Franz in Schwerin. 18—21 Freiwilliger der Balt. Landeswehr (Stosstruppe, Oberfeldmeister). 21—23 Lehrer u. seit 23 Direktor der Zentrumsschule in Hirschhof. ∞ 23 Karola Haensell, T. d. Sekr. an d. Rigaer Börsenbank Oskar.

1669. (26111) **Sternberg, Wolfgang Rob.** *Dorpat 29. X 95. S. v. Gustav (1354). 04—14 Reformierte Schule in Petersburg. — med. 15 I—18. R 17 I. O. Arzt 24. — Freiwilliger d. Balt. Landeswehr. Stud. 20—21 in Königsberg. — Jena: med. 21—23, Staatsex., Dr. med. 24. O, ER. — 24—25 Assistent am Kathol. Krankenhause in Erfurt. Seit 25 Arzt in Nieder-trebra (Thüringen). ∞ 31 Olga Bätge, T. d. Gutsbesitzers in West-preussen Ernst.
(26601) **Bergmann, Georg** s. 1697.

II. Sem. 1916.

1670. (27302) **Berg, Oskar Leon Georg.** *Zarizyn (G. Saratow) 22. XII 96. S. d. Dipl.-Ing. Dr. Hans, e. Neffen v. Ernst (852). 05—06 Gymn. in Danzig u. Stettin, 07—14 Gymn. v. Eltz, 14—15 Alexander-Gymn. u. 15—16 Gymn. v. Tiedeboehl in Riga. — phys. et math., med. 16 II—17 I. R 17 I. — Herbst 17—18 im Sicherheitsdienst der dtsh. Mil.-Verwaltung in Riga u. Wilna, Kriegsfreiwilliger im Feldart.-Reg. Nr. 1 u. 235 (an d. Westfront; Eisernes Kreuz). 18—19 Freiwilliger der Balt. Landeswehr (Stosstruppe), 19—21 in Königsberg im Offiziersstosstrupp der Einwohnerwehr, stud. 21—22 in Frankfurt a. M. Medizin. — Jena: med. 22 II—23, Staatsex. 23, Dr. med. 24. O, Ch, ER. — 23—25 Assistent an d. chir. Univ.-Klinik in Jena, an d. mediz. Univ.-Klinik in Frankfurt a. M. u. an d. staatl. Frauenklinik in Danzig, 25—27 Arzt in Goyatz im Spreewalde. Seit 27 Arzt in Reinhardtsgrimma bei Dresden, auch Impf-, Schul- u. Fürsorgearzt; studiert seit 30 zugleich in Leipzig Nationalökonomie.
(27367) **Becker, Harald** s. 1679.
1671. (27471) **Dumpf, Werner Gust. Jak.** *Schmarden 7. V 98. S. d. Müllermeisters Ludwig. 11—15 Landesschule in Mitau, 15—16 Zeddelmannsches Gymn. in Dorpat, 16 Abit. am Gymn. d. hist.-phil. Instituts in Petersburg. — med. 16 II—18 I, jur. 18 II. R 18 II. — 18 Kriegsfreiwilliger im dtsh. Heer (Landwehr-Inf.-Reg. 383). 18—19 Freiwilliger im estl. Baltenreg. — Jena: jur. 20 I—23, Dr. jur. 25. FV, Ch, O. — Seit 25 in Jena, 25—26 Versicherungsvertreter, 26—28 Hauptbevollmächtigter für Mitteldeutschland d. Dtsch. Versicherungs-Schutzverbandes, 28—32 Geschäftsführer der Holzbiegerei Jena-Löbstdadt, zugl. 26—32 Vorstandsmitglied u. seit 32 Direktor der Gewerbe- u. Landwirtschaftsbank für Jena u. Umgegend. ©
1672. (27480) **Lichtenstein, Viktor Alfr.** *Goldingen 29. III 97. S. v. Viktor (1283). 08—15 Landesgymn. in Goldingen, HLehrer, 16 Abit. an d. Petrischule in Petersburg. — med. 16 II—17 I, 18 II. R 17 I. BR. — 16 HLehrer in Druwen. 17—18 Beamter des Goldingenschen Magistrats. Stud. 18 I in Göttingen. 18—20 Freiwilliger der Balt. Landeswehr (Stosstruppe, zuletzt Schwadronsarzt). Stud. 20—21 in Göttingen u. 21 II in Frankfurt a. M. — Jena: med. 22 II—23 I, Staatsex., Dr. med. O, Ch, ER. — 24—27 Assistent an d. Deutschländerschen chir.-orthopäd. Klinik in Hamburg. 27—32 Assistent an d. chir.-gynäkolog. Abt. des Stadtkrankenhauses in Chemnitz. 32 (Mai bis Okt.) Oberarzt am Stadtkrankenhause in Zeitz. Seit 32 Facharzt für Chirurgie u. Orthopädie in Chemnitz. ∞ 25 Else Dauter, T. d. Postdirektors in Essen Felix.

II. Sem. 1917.

1673. (27901) **Stender, Friedrich Alex.** *Subbath 7. II 98. S. v. Eugen (1321). 10—15 Landesschule in Mitau, 15—17 Waltersches Gymn. in Dorpat. — med. 17 II—18 II. R 18 II. — Nov. 18 bis Jan. 20 Freiwilliger d. estl. Baltenregiments u. März 20 bis März 21 d. Balt. Landeswehr (Oberstab) bzw. d.

13. Tuckumschen Inf.-Reg. (Reg.-Stab). — Jena: med. 21 II—24 I. KV, Ch, ER. — Stud. 24 II—25 II in Freiburg i. Br., 26 Staatsex. u. Freiburger Dr. med. 27 Medizinalpraktikant am Landeskrankenhause in Neustrelitz. — Riga: med. 27 II—28 II, Staatsex. 29. — 29 gynäkolog. Assistent am Dtsch. Krankenhaus. 29—30 Rayonarzt in Iswalta (Lettgallen) u. seit 30 in Oknist (Kr. Illuxt). ∞ 30 Eva Brunowsky, T. d. Rechtsanwalts in Mitau Paul.

1674. (28076) **Schiemann, Alexander.** *Goldingen 8. IX 95. S. d. Friedensrichters Woldemar. 06—15 Gymn. in Goldingen, 16 Petrischule in Petersburg. Stud. 16—17 in Petersburg (math.-naturw. Fak.). — rer. nat. 17 II—18 I, med. 18 II. R 18 II. — 18—20 Freiwilliger der Balt. Landeswehr (Komp. v. Kleist, dann Kav.-Abt. v. Hahn). Stud. 20 II—21 II in Berlin Med. — Jena: med. 22 I—II. Ch, O. — 23—24 Bankbeamter in Danzig. 24—25 Beamter u. seit 25 Leiter d. Dtsch. Genossenschaftskasse in Goldingen. ∞ 23 Käthe Frobeen, T. d. Dr. med. Ferdinand.
(28240) **Sternberg, Walter** s. 1696.

II. Sem. 1918.

1675. (**Ponsold, Gottfried Albert.**) *Libau 9. IV 00. S. d. Stadtbeamten Albert. Bis 15 Nik.-Gymn. in Libau, dann Petrischule in Petersburg. — med. 18 II. R 18 II. E 22. — Freiwilliger d. Balt. Landeswehr. Stud. 20—23 in Berlin, später in Marburg. Arzt in Berlin.
1676. **Seeberg-Elverfeldt, Georg Alfr. Paul.** *Petersburg 5. X 98. S. v. Paul (1442). Katharinenschule in Petersburg. Stud. 16 II in Petersburg Jura. Trat Nov. 16 in d. russ. Marine, 17 bis März 18 Offizier der Marineartillerie im Moonsund u. in Finnland. 18 Techniker bei Vermessungsarbeiten am Swir (G. Olonez). — jur. 18 II, 21 I—II. R 18 II. — Nov. 18—20 Freiwilliger im estl. Baltenregiment, 20 erst Kommandant e. Flecktyphuslazarett-Rayons, dann Gehilfe des Chefs der estnischen Seekadettenschule. 22—27 an versch. Holzexportfirmen in Danzig tätig, 27—28 im Dienst der Kraftfahrzeugversicherung in Berlin. Seit 28 in der Versicherungs-A.-G. «Die Danzig» in Danzig. ∞ 28 Liselotte Behre, T. v. Ernst (1382).
1677. **Demme, Herm. Karl Hans.** *Alt-Kalzenau 31. I 00. S. v. Karl (1423). 09—17 Gymn. v. Tiedeboehl in Riga. Stud. 18 in Göttingen Medizin. — med. 18 II. R 18 II. — 18—20 Freiwilliger in d. Stosstruppe d. Balt. Landeswehr. Stud. 20—24 in Rostock, 24 Staatsex., Dr. med. 25 Medizinalpraktikant in Rostock, Hamburg u. Freiburg i. Br., 26 Volontärassistent in Freiburg i. Br., 26—27 Assistent am Hygien. Institut in Rostock. Seit 27 Assistent u. Sekundärarzt an d. Univ.-Nervenlinik in Hamburg-Eppendorf. ∞ 30 Enni Grabbe, T. d. Gutsbesitzers in Holstein Wilhelm.

Riga und Jena.

Riga bis 1922 I.

1678. **Busch, Paul** Woldemar Adolf. *Neu-Grünwald 18. I 97. S. d. Landwirts Edgar, Grosss. v. Wold. (730). 07—16 Landesschule in Mitau. 16—17 HLehrer in Aiswicken. Stud. 17 I—18 II in Göttingen Theol. 18—21 Freiwilliger der Balt. Landeswehr (Komp. v. Rahden). — theol. 21 I—23 II, Cand. theol. R 22 I. O, Ch, BR, ER. — 23 Examen an d. dtsh. Abt. d. Oberkirchenrats. 23—24 Probejahr in Neuhausen. Seit 24 Pastor d. dtsh. Gemeinde Neuhausen, zugleich Lehrer an d. dtsh. Grundschule in Rudbahren, seit 28 in Neuhausen. ∞ 24 Margarete Ruhtenberg, T. d. Tabakfabrikanten in Riga Gustav.
1679. **Becker, Harald** Bernh. Theod. *Grünhof 19. VIII 97. S. v. Rich. (1191). 07—14 Albertschule in Riga, 14—15 Landesschule in Mitau, 15—16 Gymn. v. Tiedeboehl in Riga. Stud. 16 II in Dorpat Theol. u. Math. 16—18 im Weltkriege (Lehrbatl. in Zarizyn, Fähnrichschule in Peterhof, jüng. Offizier im 189. Res.-Inf.-Reg. in Mzensk). 18—19 Kriegsfreiwilliger im dtsh. Heere (Grenad.-Reg. Kronprinz, in Königsberg, dann an d. Westfront). 19—20 Freiwilliger d. Balt. Landeswehr (Stosstruppe, zuletzt Wachtmeister u. Kommandant des Stabsquartiers), 20—21 Leutnant im 13. Tuck. Inf.-Reg. — philol. 21 II—26 I, Cand. phil. 27 I. R 22 I. Ch, ER, BR. — 22 HLehrer in Nogallen u. 23 in Dubbeln. Absolv. 24 d. Dtsch. Pädagog. Institut. 27 Gymn.-Lehrerexamen. 23—27 Lehrer an d. 11. städt. dtsh. Grundschule in Riga, 26—27 auch an d. dtsh. Gewerbeschule. 27—32 OLehrer am Gymn. in Goldingen, 27—30 auch Redakteur des Golding. Anzeigers. Seit 32 OLehrer am staatl. deutsch. klass. Gymn. in Riga. Verfasser der demnächst erscheinenden Geschichte der Curonia. ∞ 30 Dorothea Rolssenn, T. d. Kaufm. in Moskau Johann.
1680. **v. Boettficher, Hellmut** Oskar. *Oger 30. VI 00. S. v. Ernst (1221). 10—17 Gymn. v. Tiedeboehl in Riga. 17—18 HLehrer in Amboten. 19—20 Freiwilliger der Balt. Landeswehr (Stosstruppe). — arch. 20 II—21 I, math. 21 II—26 II, Cand. math. R 22 I. KV, VB, Ch, ER. — Seit 23 Math.-Lehrer an der 10. städt. dtsh. Grundschule in Riga. ∞ 26 Marie-Elise Becker, T. v. Rich. (1191).
1681. **v. Boettficher, Ernst** Herm. Theod. *Dsernowitz (G. Witebsk) 27. V 99. S. v. Oskar a. Dsernowitz, Neffe v. Wilh. (1143). 10—14 Albertschule u. 14—15 Gymn. v. Tiedeboehl in Riga, 15—17 Alex.-Gymn. in Dorpat. 18 HLehrer in Wormsahten u. Iggen. 19—20 Freiwilliger der Balt. Landeswehr (Batl. Tönniges, dann Stosstruppe). — hist. 20 II—27 I. R 22 I. Jena: hist. 27 II—28 II, Dr. phil. 29. — 24—27 Lehrer an d. 12. städt. dtsh. Grundschule. Seit 29 OLehrer am Knabengymn. in Libau.
1682. **v. Boettficher, Georg** Gust. Theod. *Petersburg 18. I 01. S. v. Hugo (1386). 11 Annenschule in Petersburg, 12—15 Gymn. v. Tiedeboehl in Riga, 15—18 Katharinenschule in Petersburg, 18 Reformrealgymn. in Riga, 19 Frdr.-Wilh.-Schule in Stettin. 19—20 Freiwilliger der Balt. Landeswehr (Stosstruppe). 20 Milit.-Abit.-Kursus in Rositten. — agr. 20 II—23 I. R 22 I. FV. — 23 Militärdienst in Riga. 24—26 Praktikant an d. Balt. Zellulosefabrik in Schlock. Stud. 26—29 an d. Gewerbe-Hochschule in Köthen Papiertechnik, 29 Ingenieur (Ehrenbursch des Vereins Dtsch. Studenten). 29—31 Werkführer u. Direktor-Assistent in d. Balt. Zellulosefabrik in Schlock. Seit 31 Werkführer in d. Papierfabrik Bruhns in Jägelshof bei Riga. ∞ 32 Bar. Konstanze v. Bistram, T. d. Ingenieurs in Riga Hartwich.

1683. **v. Briskorn**, Bernhard. *Bilderlingshof 7. VIII 01. S. d. Landwirts Eugen. 12—18 Gymn. v. Tiedeboehl in Riga. 19—20 Freiwilliger der Balt. Landeswehr (Stosstruppe). 20 Milit.-Abit.-Kursus in Rositten. — oec. pol. 20 II—26, Cand. oec. pol. R 22 I. KV, VB. — Seit 23 Assistent der Rigaer Kaufmannskammer, zugleich seit 26 Mitarbeiter an d. «Rigaer Wirtschaftszeitung», seit 27 Geschäftsführer der Kommission zur Bekämpfung des unlauteren Wettbewerbs u. seit 29 Geschäftsführer des Lettländ. Drogistenvereins. ∞ 27 Valeska Feyerabend, Schw. v. Nik. (1695).
1684. **Becker**, Sigurd Karl Theoph. *Gross-Essern 16. III 01. S. v. Rich. (1191). 10—14 Albertschule in Riga, 15 Landesschule in Mitau, 15—17 Gymn. v. Tiedeboehl u. 17—19 klass. Gymn. in Riga. 19—20 Freiwilliger der Balt. Landeswehr (Stosstruppe). 20—21 staatl. dtsh. Mittelschule in Riga. — arch. 21 II—31 I, Dipl.-Arch. R 22 I. O, BR, FV, Ch, ER. — 31 Dienst im 6. Rig. Inf.-Reg. in Riga. Seit 31 Architekt in Riga. ∞ 31 Margreth Hoffmann, T. d. Pastors in Riga Theodor.
1685. **Bernewitz**, Reinhold-Wenzel Heinr. Hans. *Goldingen 9. XII 95. S. v. Hans (1099). 07—16 Gymn. in Goldingen. 16—18 HLehrer in Iggen. 19—21 Freiwilliger der Balt. Landeswehr (Komp. v. Kleist, Kav.-Abt. v. Hahn). — oec. pol. 21 II—25. R 22 I. — 23—31 Beamter der Rigaer Stadt-Diskonto-Bank, 31—32 Direktor der Holzbearbeitungsfabrik Dowel in Riga. ∞ 27 Karin Lyra, T. d. Kaufmanns in Riga Richard.
1686. **Bar. Sass**, Alfons Eduard Ernst. *Neuhof bei Kabillen 1. II 97. S. d. Landwirts Alfons, Vetter v. Karl (1359). 07—16 Gymn. in Goldingen. 16—18 Kanzleibeamter in Goldingen. 18—21 Freiwilliger der Balt. Landeswehr (Komp. v. Rahden) u. d. 13. Tuck. Inf.-Reg. — jur. 21 II—22 II, hist. 23 I—25 I. R 22 I. FV, Ch, ER, BR. — Absolv. 24—25 d. Dtsch. Pädagog. Institut. 25—29 Lehrer an d. dtsh. Grundschule in Dubbeln. Seit 29 Inspektor der 6. städt. dtsh. Grundschule in Riga. ∞ 25 Ortrud Birkmann, T. d. Provisors in Blieden Christoph.
1687. **v. Grabe**, Walter Gust. Herm. *Goldingen 21. II 01. S. v. Herm. (1438). 11—18 Gymn. in Goldingen. 19—20 Freiwilliger der Eisernen Division u. d. Balt. Landeswehr. 20—21 staatl. dtsh. Mittelschule in Riga. — pharm. 21 II—24 I. R 22 I. FV. — 25 Dienst in d. Auto-Tank-Division in Riga. Bildete sich 26 in Hamburg in d. Hochseefischerei aus, 27—28 in d. väterl. Apotheke in Libau u. 28—31 kaufmännisch in Riga tätig. 31 Apoth.-Gehilfenexamen. 31—32 Verwalter d. Apotheke in Rogowka. Seit 32 Gehilfe in d. Löwenapotheke in Mitau. ∞ 27 Gertrud Mende, Schw. v. Heinr. (1692).
1688. **Petersohn**, Michael Martin Gotthard. *Riga 29. XII 01. S. d. Kaufmanns Ernst. 12—16 Börsenkommerzschule in Riga, 16—17 Kommerzschule in Kasan, 17—19 Oberrealschule des Rigaer Börsenvereins. 19—20 Freiwilliger der Balt. Landeswehr (Det. Barth). 20—21 städt. dtsh. Mittelschule in Riga. — mech. 21 II—22 I, 23 II—30 I, Dipl.-Ing. R 22 I. BR. — 22—23 Dienst bei d. schweren Art. in Riga. Seit 31 Inhaber e. Auto- u. Motorremontewerkstatt in Riga. ∞ 31 Irene v. Fuchs, T. d. Gesandtschaftsattachés Karl Balthasar.
1689. **Spehr**, Werner. *Kruthen 23. VIII 01. S. d. Propstes Gustav (Alb. Acad. 12805). 10—14 dtsh. Vereinsschule u. 15—18 dtsh. Realgymn. in Libau. 19—20 Freiwilliger der Balt. Landeswehr (Det. v. Hahn). 20 Milit.-Abit.-Kursus in Rositten. 20—21 HLehrer in Süd-Durben. — theol. 21 II—22 I, 25. R 22 I. — Stud. 22—23 in Leipzig, 23—24 in Rostock, 24—25 u. 27—29 in Leipzig Theol., Staatsex. 26—27 Hilfslehrer an d. dtsh. Schule in Schoden. 29 Examen an d. dtsh. Abt. d. Oberkirchenrats. Seit 30 Pastor d. dtsh. Gemeinde in Grobin u. Vikar für d. dtsh. Sprengel Kurland. ©

1690. **Busch, Wilhelm** Wold. Herm. *Mittelhof 4. XI 01. Br. v. Paul (1678). 12—18 Landesschule in Mitau. 18—20 Freiwilliger der Balt. Landeswehr (Komp. v. Rahden). 20 Milit.-Abit.-Kursus in Rositten. 20—21 HLehrer in Kollo bei Lemsal. — jur. 21 II—25 I, Cand. jur. R 22 I. O, BR, Ch. — 25—26 jüing. Gerichtsamtskandidat am Bezirksgericht u. 26—27 Rechtsanwaltsgehilfe in Riga. 27—31 Rechtsanwalt u. seit 31 vereid. Rechtsanwalt in Goldingen. ∞ 26 Marg. Klemm, T. d. Chemikers in Riga Karl.
1691. **(Frey mann, Herbert.)** *Buguruslan (G. Samara) 15. XI 96. S. d. Stadtsekretärs in Goldingen Alexander. 07—15 Gymn. in Goldingen, Peterschule in Moskau. Stud. 17 II—18 I in Dorpat Medizin. 18—20 Freiwilliger der Balt. Landeswehr (Komp. v. Rahden, Sanitär). — med. 20 II—22 I, med. dent. 22 II—24 (?), Zahnarzt. R 22 I. E 22 II. — Bis 28 Zahnarzt in Riga u. 28—29 in Goldingen. † Riga 13. VI 29. ∞ 22 Michalina Josefowicz, T. e. Kapitäns.
1692. **Mende, Heinrich** Oskar Paul. *Rodenpois 23. III 02. S. d. Arztes Paul. Schule des Deutschen Vereins in Gr.-Eckau, 12—14 Albertschule in Riga, 14—18 Waltersches Gymn. in Dorpat, 18—19 u. 20—21 staatl. dtsh. Mittelschule in Riga. 19—20 Freiwilliger d. Balt. Landeswehr (Komp. v. Rahden). — chem. 21 II—23 I. R 22 I. Jena: med. 24 I—26 I. VB, FV, Ch, O, ER. Riga: med. 29 II—30 II, Arzt. — Stud. 23—24 an d. Techn. Hochschule in Hannover Chemie u. 26—29 in Breslau Medizin, Staatsex., Breslauer Dr. med. 31—32 Mediz.-Praktikant am städt. Krankenhause in Hamburg - Eppendorf, 32 Assistent an d. staatl. Kinderheilstätte in Scheidegg u. seit 32 am städt. Krankenhause in Düren (Rheinprov.). ©
1693. **(Lilienblum, Werner.)** *Riga 29. IV 04. S. d. Veterinärarztes in Mitau Ernst. 14—19 Landesschule u. 19—21 staatl. dtsh. Mittelschule in Mitau. — mech. 21 II—22 II, chem. 24 II—31. R 22 II. E 25 II. — Stud. 23 II—24 I an d. Techn. Hochschule in Berlin Chemie. 32 Dienst im Lettländ. Reiterregiment. ©
1694. **(Behr, Reinhard.)** *Riga 5. V 01. S. v. Albert (1292). 15 Gymn. v. Tiedeboehl in Riga, 16—18 Waltersches Gymn. in Dorpat. 19—20 Freiwilliger d. Balt. Landeswehr (Det. Barth). 21 Abit. an d. staatl. dtsh. Mittelschule in Riga. — med. 21 II—23, 28 II—29, Arzt 30. R 22 II. E 23 II. — Stud. 23—28 in Marburg Medizin, Staatsex., 28 Marburger Dr. med. 28 Mediz.-Praktikant an d. chirurg. Univ.-Klinik in Marburg, 30—32 Assistent am Augusta-Viktoria-Krankenhause in Meseritz (Grenzmark). Seit 32 Arzt in Kandau. ©
1695. **Feyerabend, Nikolai** Georg. *Riga 3. X 99. S. d. Buchhalters Emil, e. Veters 2. Gr. v. Harald (1548). 08—10 Sternbergsche Schule in Windau, 11—13 Albertschule in Riga, 13—18 Katharinenschule in Petersburg. 18 HLehrer in Warwen. 19—21 Freiwilliger in d. Balt. Landeswehr u. im 13. Tuck. Inf.-Reg. — theol. 21 II—27 II, Cand. theol. R 24 I. BR, KV. — 27 Examen an d. dtsh. Abt. d. Oberkirchenrats. 28 Probejahr bei Pastor Meyer an d. Lutherkirche in Thorensberg. Seit 28 Leiter d. dtsh. Grundschule in Santen, zugleich seit 29 Adjunkt d. dtsh. Pastors in Kandau zur Bedienung der Gemeinde Santen u. seit 30 Pastor der dtsh. Gemeinde in Zabeln. ©

Jena bis 1922 I.

- Vogel, Hermann** s. 1654.
Sternberg, Wolfgang s. 1669.
Berg, Oskar s. 1670.
Dumpf, Werner, s. 1671.
Stender, Friedrich s. 1673.
Schiemann, Alexander s. 1674.

- 1696. Sternberg, Walter.** *Dorpat 5. VIII 99. S. v. Gustav (1354). 06—17 Reformierte Schule in Petersburg. Stud. 17 II—18 I in Dorpat Volkswirtschaft. Kämpfte 18 in e. Studenten-Stosstruppe gegen d. Bolschewiken. Stud. 20 II—21 I in Berlin Volkswirtschaft. — oec. pol. 21 II—22 I. R 22 I. — Seit 22 Kaufmann (Prokurist) in Reval. † Bad Berka in Thüringen 31. X 27. ∞ 23 Renate v. Versmann, T. d. Sekretärs d. General-Konsistoriums in Petersburg Emil.
- 1697. Bergmann, Georg Gustav Eduard.** *Libau 11. V 98. S. d. OLehrers J Leberecht (Alb. Acad. 11660, Nbalt.). Dtsch. Progymn. u. 11—15 Nik.-Gymn. in Libau. Stud. 15 II—18 II in Dorpat Medizin. 18—20 Freiwilliger im estl. Baltenregiment, 20—21 Feldscher im Kriegshospital in Libau. — med. 21 II—23 I, Dr. med. 24. R 22 I. Riga: med. 25 II—26 II, Arzt. — 26—31 chirurg. Assistent am Stadtkrankenhaus in Libau, seit 32 prakt. Arzt daselbst u. Chirurg der Versich.-Ges. gegen Unfälle bei d. Arbeit. ©
- 1698. Stender, Arist Alex.** *Riga 12. IV 03. S. v. Otto (1451). Privatunterr. u. 17—19 dtsch. Stadtgymn. in Riga. 19 Freiwilliger der Balt. Landeswehr (Stosstruppe, Batterie). 19—21 Vitzthumsches Gymn. in Dresden. — med. 21 I—24 II. R 22 I. Ch, O, ER. — Stud. 25 I—26 II in Freiburg, Staatsex. 28 Hallenser Dr. med. 27 Mediz.-Praktikant an d. Univ.-Nervenkl. in Halle, 27—29 Mediz.-Prakt. u. Volontärarzt an den Univ.-Kliniken Eppendorf u. Friedrichsberg in Hamburg, 29—31 Assistenzarzt a. d. Univ.-Nervenkl. in Eppendorf, 31—32 Assistent an d. neurolog. Abt. d. Wenzel-Haneke-Krankenhauses in Breslau. 32 als Rockefeller-Stipendiat in Boston u. Chicago. ∞ 32 Herta Stender, T. v. Max (1536).
- 1699. Berg, Roderich Ernst Emil.** *Riga 7. VII 01. S. v. Hugo (1385). J Eltzsche Schule, Albertschule u. dtsch. Stadtgymn. in Riga. 19 Freiwilliger der Balt. Landeswehr (Stosstruppe). 19—22 Gymn. in Jena. — med. 22 I—28, Staatsexamen, Dr. med. R 22 I. KV, Ch, ER, VB, O. — Medizinalpraktikant in Jena, 29—30 Assistent an d. Augenkl. in Zittau u. 30—31 an d. Augenkl. im Allg. Krankenhause in Hamburg-St. Georg, 31—32 Schiffsarzt. Seit 32 wieder Assistent an der Augenkl. in Hamburg. ©
- 1700. Berg, Egon Otto.** *Riga 5. III 99. S. d. Dr. med. Artur (Alb. Acad. 10621, Nbalt.), Grosss. v. Ernst (727). 11—14 Albertschule, 14—15 Alex.-Gymn., 15—17 Gymn. v. Tiedeboehl u. 17—18 dtsch. Stadtgymn. in Riga, Febr. 18 Not-Abit. 18—19 Kriegsfreiwilliger im dtsch. Heere (Ausbildung in Schwerin u. Belgien, dann an d. Westfront, Eisernes Kreuz II). 19 Freiwilliger d. Balt. Landeswehr (Wirtsch.-Komp.). — med. 19 II—24, Staatsexamen 25, Dr. med. 26. R 22 II. Ch. — 25—26 Assistenzarzt am Karolinenstift in Neustrelitz, 27 an d. mediz. Klinik in Jena, 27—28 an d. dermatolog. Klinik u. am bakteriolog. Institut in Hamburg-Barmbeck u. 28—30 an d. dermatolog. Klinik in Hamburg-St. Georg. Seit 30 Facharzt für Dermatologie in Wandsbeck bei Hamburg. ∞ 31 Eva Mettner, T. e. Kaufmanns.
- 1701. (Schack - Steffenhagen, Wilhelm.)** *Mitau 29. I 04. S. v. Heinr. (1231). J 13—18 Landesschule in Mitau, Baltenschule in Misdroy. — rer. pol. 22 I—24 II. R 22 II. O, FV, E 28. — 25—27 Beamter der Filiale Frauenburg der Goldinger dtsch. Genossenschaftskasse. Lebt in Deutschland. ∞ 29 Irmgard Seufferheld.
- 1702. (v. Gruner, Rudolf.)** *Moskau. S. e. Lehrers. Petri-Pauli-Kirchenschule in Moskau. Stud. 18 II in Dorpat Medizin. 18—20 Freiwilliger im estl. Baltenregiment. Stud. in Berlin. — med. 23—24. R 23 II. E 24 I. — Stud. in Halle u. Leipzig. Arzt in Berlin.

II. Sem. 1922.

1703. **Becker**, Richard Adolf Wilh. *Gross-Essern 26. I 00. S. v. Richard (1191). 10—14 Albertschule in Riga, 14—15 Landesschule in Mitau, 16—17 Gymn. v. Tiedeboehl u. 17—18 Stadtgymn. in Riga. 18 Kriegsfreiwilliger im dtsh. Heer. 18—21 Freiwilliger der Balt. Landeswehr (Stosstruppe). 20 Milit.-Abit.-Kursus in Rositten. 22 HLehrer in Waldensee bei Wolmar. — rer. nat. 22 II—29 I, Cand. rer. nat. R 23 I. KV, BR, Ch, FV, ER. — Absolv. 24—25 d. Dtsch. Pädagog. Institut. 26—29 Lehrer an d. 10. städt. dtsh. Grundschule. 29 Gymn.-Lehrerexamen. Seit 29 Lehrer an der 13. städt. dtsh. Grundschule in Riga, 29—32 auch an d. städt. dtsh. Fortbildungsschule (bis 30 Fachschule d. Elt.-Verb.). ∞ 29 Sally Meyer, T. v. Reinh. (1433).
1704. **v. Briskorn**, Eugen. *Riga 24. XII 02. Br. v. Bernh. (1683). 14—19 Gymn. v. Tiedeboehl in Riga, 19—20 Baltenschule in Misdroy, 20—22 städt. dtsh. Mittelschule in Riga. — theol. 22 II—28 I, Cand. theol. R 23 I. O, BR. — 27 Examen an d. dtsh. Abt. d. Oberkirchenrats. 28—29 Vikar des dtsh. Sprengels Kurland u. Religionslehrer in Libau. Seit 29 Pastor der dtsh. Strandgemeinde u. Lehrer an d. dtsh. Grundschule in Dubbeln. ©
1705. **Meyer**, Hans Thomas. *Wohlfahrt 28. I 04. S. v. Reinh. (1433). 13—17 Landesgymn. in Fellin, 17—18 Waltersches Gymn. in Dorpat. 19 Freiwilliger d. Balt. Landeswehr (Stosstruppe). 19—20 Baltenschule in Misdroy, 20—22 staatl. dtsh. Mittelschule in Riga. — med. 22 II—23, 28 II—29 II, Arzt. R 23 I. Jena: med. 25 I—27 II, Staatsex., Dr. med. 28. ER, Ch, FV. — Stud. 23—25 in Königsberg. 29 Assistenzarzt am Sanatorium Marienbad in Majorenhof, 29—30 gynäkolog. Assistent am Dtsch. Krankenhause in Riga, 30 am Evang. Krankenhause in Hamborn a. Rh. u. 30—31 an der Provinzial-Frauenklinik in Meseritz-Oberwalde (Grenzmark). Seit 31 leitender Arzt des Krankenhauses in Modohn. ∞ 31 Gerda Ibing, T. d. Kaufmanns in Hamborn Otto.
1706. **v. Boetticher**, Wilhelm Paul Theod. *Riga 6. X 03. S. v. Ernst (1221). 13 Albertschule in Riga, 14—17 Privatunterricht, 18 Stadtgymn., 19—20 städt. dtsh. Mittelschule u. 20—22 staatl. dtsh. Mittelschule in Riga. — agr. 22 II—24 I. R 24 I. — 24—26 Eleve u. 26—27 u. wieder 28—29 Wirtschaftsgehilfe in Pitze u. Skribneek (Kr. Tuckum), 27—28 Volontär in Heinrichswalde bei Pr.-Eylau. 28—32 Besitzer v. Skribneek. ∞ 29 Karin v. Hedenström, T. d. Augenarztes in Riga Heinrich.
1707. **Miram**, Silvio. *Rudbahren 8. IV 02. S. d. Apothekers Arved. 12—14 Gymn. v. Tiedeboehl in Riga, 14—19 Gymn. in Goldingen. 21—22 Lehrling in der Grabeschen Apotheke in Goldingen. 22 Gehilfenex. u. Abit. an d. Univ. — pharm. 22 II—25 II. R 24 I (war vorher Gotone). FV, BR. — Seit 25 Besitzer der Apotheken in Rudbahren u. Tels-Paddern u. d. Weinkelerei in Rudbahren, bis 31 Apotheker in Rudbahren, seitdem in Tels-Paddern. ∞ 31 Alice Duhmin.

Jena.

Lichtenstein, Viktor s. 1672.

1708. **(Kupffer, Viktor.)** *Garrosen 1. IX 02. S. v. Konst. (1141). 12—19 Landesschule u. 20—22 dtsh. Mittelschule in Mitau. — med. 22 II—25 II. R 23 I. O. E 25 I. — Stud. 26—28 in München, 28 Staatsex., 29 Münchener Dr. med. 29 Assistent am Knappschaftskrankenhause in Bleicherode (Harz), 29—30 am Stadtkrankenhause in Görlitz u. 30 an d. Landesheilanstalt Lauenburg in Pommern. 30—31 Dienst bei d. schweren Artillerie in Riga. ©
1709. **Kleinberg**, Friedebert Ernst. *Baldohn 10. V 03. S. v. Alfons (1333). J Landesschule in Mitau, Peter-Pauls-Kirchenschule in Moskau, Stadtgymn.

- in Riga, 19—20 Zeddelmannsche Schule in Dorpat, 20—22 staatl. dtsh. Mittelschule in Riga. — med. 22 II—25 I. R 23 I. Ch, ER. Riga: med. 28 II—29 I, Arzt. — Stud. 25 II in Graz, 26 I in Wien, 26 II—28 II in München, Staatsex., 28 Münchener Dr. med. 30—31 Assistenzarzt am städt. Krankenhause in Kottbus. Seit 31 Arzt in Treppenhof. ∞ 31 Gisela Tusch, T. v. Paul (1524).
- 1710. J** **Salzmann, Harald.** *Hasenpoth 9. III 02. S. d. Apothekers Johann (Alb. Acad. 13889). 13—18 u. 21—22 Gymn. in Goldingen. — med. 22 II—24. R 23 I. — † als Stud. Jena 21. XI 24.

II. Sem. 1923.

- 1711. Kerpe, Alfred (Fred).** *Michaelsturm (Kr. Windau) 1. VII 00. S. d. Lehrers Friedrich. 12—14 Realschule u. 15—18 dtsh. Mittelschule in Windau. 19—20 Freiwilliger d. Balt. Landeswehr. 21—23 städt. dtsh. Mittelschule in Riga. — oec. pol. 23 II—24. R 24 I. — Seit 25 Beamter der Balt. Zellulosefabrik in Schlock. ∞ 26 Ellinor Klemm, T. d. Chemikers Karl.
- 1712. v. Boetticher, Hans Karl Dietr.** *Petersburg 20. III 04. S. v. Hugo (1386). 14—18 Annenschule in Petersburg, 18—19 Reform-Realgymn. in Riga. 19 Freiwilliger der Balt. Landeswehr (Ordonnanz im Oberstabe). 19—21 Baltenschule in Misdroy, 21—23 städt. dtsh. Mittelschule in Riga. — jur. 23 II— R 24 I. KV, Ch, VB, ER. — Arbeitete 29—32 im Büro des Rechtsanwalts Bar. Stackelberg in Mitau.
- 1713. Zimmermann, Kurt Gottfr.** *Polozk 4. VII 02. S. d. Akzisebeamten Alexander, Neffe v. Ludwig (1072). Gymn. in Polozk, 18—19 Landesschule in Mitau. 19—20 Freiwilliger der Baltischen Landeswehr (Stosstruppe). 20—23 städt. dtsh. Mittelschule in Riga. — mech. 23 II—24 I, 28 I— R. 24 I. FV. — Musste 24—27 wegen Krankheit d. Studium unterbrechen.

Jena.

- 1714. J** **Westermann, Jürgen Arvid.** *Kaugern 5. VI 06. Br. v. Ernst (1615). 16—18 Landesschule in Mitau, 19—21 Baltenschule in Misdroy, 21—23 staatl. dtsh. Mittelschule in Mitau. — math. et astr. 23 II—25 I. R 24 I. Riga: math. et astr. 25 II—29 I, Cand. math. BR, Ch, ER. — 29—32 OLehrer am Mädchengymn. u. an d. 3. städt. dtsh. Grundschule in Libau. Seit 32 OLehrer am städt. dtsh. Gymn. u. am Luthergymn. in Riga. ∞ 29 Helene Günther, Schw. v. Erich (1788).

II. Sem. 1924.

- 1715. Kraus, Otto Wilh. Wold.** *Riga 22. II 06. S. v. Theodor (1452). 16—24 Gymn. v. Tiedeboehl u. städt. dtsh. Mittelschule in Riga. — arch. 24 II— R 25 I. O, FV, BR, Ch, ER, StR. Jena: math. 25 I. O. — Stud. 30 I in München Architektur.
- 1716. Müller, Wilhelm Chrn. Silvester Nik.** *Birsen 8. VII 05. S. v. Herm. (1459). 17—19 dtsh. klass. Gymn. u. 20—24 staatl. dtsh. Mittelschule in Riga. — theol. 24 II—31, Cand. theol. R 25 I. — 31 Examen an d. dtsh. Abt. des Oberkirchenrats. 31—32 Probejahr in Saucken. ☉
- 1717. v. Boetticher, Wolfgang Alex. Theod.** *Riga 7. IV 04. S. v. Theodor (1473). 12—19 Gymn. v. Tiedeboehl bzw. städt. Reform-Realgymn. in Riga, 19 Freiwilliger d. Balt. Landeswehr (Ordonnanz im Oberstabe). 20—24 städt. dtsh. Mittelschule in Riga. — jur. 24 II— R 25 I. BR, StR. Jena: jur. 26 I.
- 1718. (Grüner, Hermann Karl Gust. Joh.)** *Sallgalln 25. VI 05. S. v. Herm. (1374). 17—18 Landesschule in Mitau, 19 Gymn. in Bunzlau, 19—21 Gymn.

in Schwedt, 21—24 staatl. dtsh. Mittelschule in Riga. — theol. 24 II—26 I. R 25 I. E 28. — Stud. 26 II in Leipzig u. 27—29 in Erlangen. 30 Stadt- u. Landvikar in Gotha, seitdem Hilfsprediger in Buflieben bei Gotha. ∞ 30 Edith Beck, T. d. Oberlehrers in Gotha Wilhelm.

1719. **Staeger**, Karl Heinrich. *Riga 20. II 06. S. d. Musikdirektors Alex., Neffe v. Artur (1096). 16—17 Gymn. v. Tiedeboehl u. 17—24 Stadtgymn. bzw. staatl. dtsh. Mittelschule in Riga. — med. 24 II—32 I, Arzt. R 25 I. FV, VB. — Stud. 28 I in Erlangen, arbeitete 30 I an d. Univ.-Klinik Hamburg-Eppendorf. 32 Volontär am dtsh. Krankenhause in Riga. ©
1720. **Kleinberg**, Viktor Hugo. *Baldohn 26. I 05. S. v. Alfons (1333). 19—20 Zeddelmannsche Schule in Dorpat, 20—24 städt. dtsh. Mittelschule in Riga. — med., chem. 24 II—28. R 25 I. BR, O. Jena: math. 29 I—30. — Seit 30 bei d. Elektr. Baugesellschaft Perl u. Marienfeldt in Riga angestellt. ∞ 31 Katharina Wulffius, T. d. Offiziers Herbert.
1721. **v. Boetticher**, Theodor Christophorus Silvester. *Dsernowitz 31 VII 04. Br. v. Ernst (1681). Gymn. v. Tiedeboehl, Peterrealschule u. städt. dtsh. Mittelschule in Riga. 23—24 Landwirtschaftseleve. — agr. 24 II—25 I. R 28 II. — Seit 25 Landwirt in Wiexeln, seit 32 Arrendator dieses Restgutes. ©

Jena.

1722. **Bar. v. der Osten** gen. **Sacken**, Theodor Osk. Hieron. *Dondangen J 30. IX 03. S. v. Chrn. (1199). Privatunterr., 19—24 Fürstl. Stollbergsches Gymn. in Wernigerode a. H. — jur. 24 II—31 I, Staatsex. R 25 I. FV, Ch, KV, VB, ER. — 32 Dienst im 6. Rigaer Inf.-Reg. in Riga. ©
1723. **Groth**, Frdr. Otto Klaus. *Riga 5. III 04. S. v. Otto (1149). 17—19 J Stadtgymn. in Riga, 19—23 staatl. Gymn. in Göttingen. Stud. 24 I in Göttingen Math. u. Physik. — med. 24 II. R 24 II. — Stud. 25 I—29 I in Breslau, Staatsex., 30 Breslauer Dr. med. 29—30 Medizinalpraktikant an d. Tuberkulose- u. an d. inneren Abt. u. seit 30 Assistent an d. chirurg. Abt. des Krankenhauses der Landesversicherungsanstalt Schlesien in Breslau. ©
1724. **Nelissen v. Haken**, Gerhard. *Riga 26. XII 03. S. d. Direktors der Gummifabrik Globus Wilh. 14—17 Gymn. v. Tiedeboehl u. 17—18 dtsh. Stadtgymn. in Riga, 18—20 Schillergymn. in Berlin-Lichterfelde, 20—24 Katharinäum in Lübeck. Stud. 24 I in Kiel Medizin. — med. 24 II—27 I. R 25 II. O, Ch, ER. — Stud. 27 II—28 II in Berlin Jura. Seit 29 Landwirt in Transvaal. ©

II. Sem. 1925.

1725. **Handrack**, Hans Adolf. *Riga 10. IX 05. S. d. akad. Malers Paul. Staatl. dtsh. Mittelschule in Riga. — rer. pol. 25 II—26 II. R 25 II. Jena: rer. pol. 27 I—29 II, Staatsex., Dr. rer. pol. 31. Ch, ER, VB. — Stud. 26 II in Halle. 31—32 Dienst im 4. Wolm. Inf.-Reg. in Riga. ©
1726. **Bar. Koskull**, Leon Harald Wolf. *Adsirn 13. IV 08. S. v. Alex. (1378). 19—22 Baltenschule in Misdroy, 22—25 staatl. dtsh. Mittelschule in Mitau. — jur. 25 II— R 25 II. BR, ER, Ch.
1727. **v. Boetticher**, Eberhard Herm. Theod. *Riga 18. XII 06. S. v. Theod. (1473). Staatl. dtsh. Mittelschule in Riga. — med. 25 II—32 I, Arzt. R 25 II. FV, BR, Ch, ER, StR. — 32 Dienst im 6. Rig. Inf.-Reg. in Riga. ©
1728. **Bernewitz**, Helmut Alex. Emil. *Angermünde 5. VI 06. S. v. Theod. (1413). 19 Wilhelmsgymn. in Kassel, 20—21 Wilhelmsgymn. in Königsberg, 21—22 Privatunterr., 22—25 staatl. dtsh. Mittelschule in Mitau. — theol. 25 II—32 I, Cand. theol. R 26 I. O, BR, Ch, FV, StR. — 31 Examen an d.

dtsh. Abt. des Oberkirchenrats. Absolv. 32 d. Dtsch. Pädagog. Institut in Riga. ©

1729. **Bar. Rahden**, Swend. *Grauduppen 20. XI 05. S. d. Besitzers v. Grauduppen Max, eines Neffen v. Maximilian (989). 16—18 Gymn. in Goldingen, 22—25 städt. dtsh. Mittelschule in Riga. — oec. pol. 25 II—28 I. R 26 I. O. Jena: oec. pol. 28 II—30 I. KV, Ch, ER. — Stud. 30—31 in Leipzig. Seit 32 kaufmännisch tätig in Leipzig. ©
1730. **Bar. Stackelberg**, Joach. Anton Alex. *Riga 16. IV 08. S. v. Otto (1371). 18 Stadtgymn. u. 18—25 9. städt. dtsh. Grundschule bzw. staatl. dtsh. Mittelschule in Riga. — jur. 25 II— R 26 I. O, BR, StR, ER.
1731. **Müller**, Gerhard Adolf. Frdr. Herm. *Riga 31. VII 06. S. v. Hermann (1459). 18—19 klass. Gymn. u. 20—25 staatl. dtsh. Mittelschule in Riga. — rer. forest. 25 II—32 I. R 26 II. —

Jena.

1732. **Meyer**, Volkmar Georg Artur. *Mitau 5. IX 04. S. d. Beamten in Mitau J Robert. 13—19 Landesschule in Mitau, 19—20 Baltenschule in Misdroy, 20—25 staatl. dtsh. Mittelschule in Mitau. — med. 25 II— R 26 I. O, FV, Ch, ER.

II. Sem. 1926.

1733. **v. Boetticher**, Friedrich Albert. *Riga 27. X 01. S. v. Ernst (1221). Albertschule u. 14—18 Gymn. v. Tiedeboehl bzw. städt. Reform-Realgymn. in Riga. 19—20 Freiwilliger der Balt. Landeswehr (Stosstruppe). 20 Abit. für Kriegsteilnehmer in Riga. 21—26 Landwirtschaftsleve, dann Verwalter in Gr.-Spirgen. — agr. 26 II—28 I. R 27 I. KV. — Stud. 28—29 an d. Techn. Hochschule in Danzig, akad. geprüfter Landwirt. Seit 30 Beamter der Sperrholzfabrik Lignum in Bolderaa. ∞ 30 Helene v. Arronet, T. d. Arztes in Hapsal Dr. med. Henri.
1734. **Bar. Fircks**, Eduard Karl. *Bonn 24. XII 05. S. v. Wilh. (XI). Häusl. Unterr., 20—26 Gymn. in Wismar. — med. 26 II—32 I, Arzt. R 27 I. KV, Ch, ER. — Arbeitete 30 I an d. Univ.-Klinik Hamburg-Eppendorf. Arbeitet bei Dr. Gretschmann in Windau. ©
1735. **Busch**, Helmut Wilh. *Kokenhusen 12. VI 05. S. v. Karl (1516). 12—18 Katharinenschule in Petersburg, 18 Reformrealgymn. in Riga, 19 Progymn. in Angermünde (Mark), 19—22 Oberrealschule in Bautzen, 23 Realgymn. in Neustrelitz, 24—26 städt. dtsh. Mittelschule in Riga. — hist. 26 II— R 27 I. — 31—32 Dienst im 11. Bauskeschen Inf.-Reg. in Dünaburg.
1736. **v. Horlacher**, Wolf Heinr. Theod. *Riga 24. III 07. S. v. Alfred (1541). Gymn. v. Tiedeboehl in Riga, Baltenschule in Misdroy, dtsh. Grundschule in Talsen, 22—26 dtsh. Mittelschule in Windau. — jur. 26 II— R 27 I. O, StR.

Jena.

1737. **Trampedach**, Friedrich Karl. *Wenden 3. II 07. S. v. Wilh. (1498). J 18 Gymn. in Wenden, 19 Stadtgymn. in Riga, 19—26 Paedagogium Niesky in d. Oberlausitz. Stud. 26 I in Breslau Jura. — jur. 26 II—31, Staatsex. R 27 I, O, FV, Ch, ER.
1738. **Brosse**, Paul Karl Art. *Mitau 9. IV 05. S. d. Oberlehrers Richard J (Alb. Acad. 12902). 15—19 Landesschule in Mitau, 20 Gymn. in Lübeck, 21—24 Baltenschule in Misdroy, 25—26 Gymn. in Wismar. Stud. 26 I in Rostock. — math., phys. et phil. 26 II—27 II. R 27 I. VB, KV. — 29—30 HLehrer in Redewisch (Mecklenb.) Stud. 28 u. wieder seit 30 I in Rostock Math., Physik u. Philosophie.

I. Sem. 1927.

Jena.

1739. **v. Lutzau**, Georg Valerius Klaus. *Kabillen 5. X 08. Br. v. Harald (1613).
J 19—21 Gymn. in Goldingen, 22—26 Baltenschule in Misdroy, 26—27 Grönningisches Gymn. in Stargard. — hist., germ. et phil. 27 I—28 I, 29 II. R 27 I. O, Ch. — Stud. 28 II—29 I in Berlin. Seit 31 Erzieher im «Ostseeinternat-Dünenschloss» in Misdroy.
1740. **Broedrich**, Karl Frdr. Immo. *Riga 17. XI 08. S. v. Robert (1475).
J 18 Gymn. in Goldingen, 19—26 Baltenschule in Misdroy, 26—27 Gymn. in Stargard. — jur. 27 I—29 I. R 27 II. O, Ch. — Stud. 29—31 in Leipzig Jura, Staatsex., Dr. design.
1741. **Lieven**, Gerhart Armin Viktor Sigism. *Petersburg 24. VIII 05. S. d.
J Kaufmanns Hermann, Grosss. v. Sigism. (905). Zeddelmannsche Schule in Dorpat, 18—20 Bismarckschule in Hannover, 20—25 städt. dtsh. Realgymn. in Reval. Stud. 25 II in Karlsruhe Maschinenbau u. 26 in München Nationalökonomie. — oec. pol. 27 I—30 II. R 28 I. KV, VB. — 31—32 Dienst bei d. Pionieren in Reval. Seit 32 kaufmännischer Angestellter in Reval. ©

II. Sem. 1927.

1742. **Czernay**, Wolfgang Hugo. *Blieden 5. XI 09. S. v. August (1509).
22—27 dtsh. Gymn. in Libau. — med. 27 II— R 27 II. Ch, ER, BR. — Arbeitete 30 I an d. Univ.-Klinik Hamburg-Eppendorf, stud. 31 I in Königsberg.
1743. **Schulz**, Rudolf Eduard Gust. *Klein-Irben 1. V 09. S. v. Konrad (1565).
22—27 städt. dtsh. Mittelschule in Riga. — med. 27 II—28 I, oec. pol. 28 II—29 I. R 27 II. — Stud. 29 II in Breslau, 30 I in Innsbruck, 30 II—31 II in Königsberg u. seit 32 I in Leipzig Volkswirtschaft.
1744. **Rauch**, Egon Wilh. *Katzdangen 2. IX 08. S. d. Apothekers Bruno.
22—26 dtsh. Gymn. in Libau. 26—27 Hilfslehrer an d. Anstalt Altona bei Mitau. — med. vet. 27 II—29 II. R 27 II. KV, BR. — 30—31 Dienst im Sengall, Art.-Reg. in Dünaburg. Seit 32 Beamter in der Buchhalterei des Stadtamts in Riga. ©
1745. **Dexne**, Helmut Chrn. Rob. *Nord-Durben 14. V 07. S. d. Pastors Christian (Alb. Acad. 13204). 22—27 dtsh. Gymn. in Libau. — med. vet. 27 II— R 28 I.
1746. **Kerpe**, Edgar Hugo. *Michaelsturm (Kr. Windau) 13. IV 03. Br. v. Alfred (1711). 16—17 Mittelschule in Talsen, 18 Mittelschule in Windau. 19—20 Freiwilliger der Balt. Landeswehr. 21—25 städt. dtsh. Mittelschule in Riga. 26—27 Dienst bei d. schweren Artillerie in Riga. — jur. 27 II—30 II. R 28 I. O. — Seit 31 Angestellter der Sperrholzfabrik Lignum in Bolderaa. ©
1747. **Glaeser**, Fred Karl Alex. *Edwahlen 31. X 05. S. v. Alex. (1526). 17—18 Gymn. in Goldingen, 19—20 Gymn. in Gartz a. O., 21—24 Gymn. in Goldingen. 24—25 Turnlehrer in Windau, 25—26 HLehrer in Jumprauweeten. 26—27 Dienst im Kav.-Reg. in Dünaburg. — jur. 27 II— R 28 II. FV, BR, ER.
1748. **Plawinsky**, Heinz Erich. *Mitau 23. XII 08. S. d. Apothekers in Behnen Johann. 20—27 staatl. dtsh. Mittelschule in Riga. — arch. 27 II— R 29 I. FV.
1749. **Hahn**, Roman Theod. *Libau 11. X 08. S. d. Börsensyndikus u. Abgeordneten John. 17—20 Witte u. Hueckesche Stifftsschule, 20—21 Reformschule u. 21—27 dtsh. Gymn. in Libau. — jur. 27 II—29 I. R 29 I. — 29—30 Dienst im Kurl. Art.-Reg. in Libau. Seit 31 in e. Sanatorium in Libau.

Jena.

1750. **Buchardt**, Friedrich Osk. Theod. *Riga 17. III 09. S. v. Reinh. (1533).
J 19—21 städt. Gymn. in Tilsit, 21—27 staatl. dtsh. Mittelschule in Riga.
jur. et oec. pol. 27 II—28 I, 29 I—30 I, 32 I— R 27 II. Ch, O, ER. —
Stud. 28 II in Berlin. Während des Studiums Volontär in den Redaktionen
des Bukarester Tageblattes u. der Rigaschen Rundschau. 31—32 Dienst im
6. Inf.-Reg. in Riga.
1751. **Baum**, Fred. *Waddax 14. IX 06. S. d. Landwirts Arvid. 22—26 staatl.
J dtsh. Mittelschule in Mitau. — agr. 27 II—30 I. R 28 I. FV. — Stud.
30 II—31 I in Königsberg, dipl. Landwirt. 31—32 Dienst in d. Fest.-Artill.
in Dünamünde. ©

I. Sem. 1928.

Jena.

1752. **Bar. Buchholtz**, Friedrich Wilh. *Goldingen 5. IV 09. S. v. Wilh.
J (1348). 15—19 Gymn. in Goldingen, 19 Gymn. in Lübeck, 19—20 Privat-
unterricht. in Landin (Mark) u. 20—22 in Bronau (Schlesien), 22—28 Baltens-
schule in Misdroy. 28 Abit. beim Provinzialschulkollegium in Stettin.
— theol. 28 I—II, jur. 31 I — R 28 II. KV, VB, FV, Ch, O, ER. —
29 Erzieher in Misdroy. Stud. 29 I—30 II in Berlin Jura, zugleich HLehrer
in Landin.

II. Sem. 1928.

1753. **Bar. Koskull**, Andreas Alex. Leon Franz. *Adsirn 13. XII 06. S. v.
Alex. (1378). 19—22 Baltenschule in Misdroy, 22—25 staatl. dtsh. Mittel-
schule in Mitau. 25—26 HLehrer in Malguschen. 27—28 Dienst im Livl.
Art.-Reg. in Riga. — jur. 28 II— R 28 II. FV, Ch, ER, BR, StR.
1754. **Schulz**, Klaus Georg Eduard. *Klein-Irben 6. VI 10. S. v. Konrad
(1565). 23—28 städt. dtsh. Mittelschule in Riga. — jur. 28 II—30 I,
31 I— R 28 II. O. — Stud. 30 I in Innsbruck u. 30 II in Königsberg.
1755. **Bar. Nolde**, Hans Gerh. *Riga 28. VIII 10. S. v. Alex. (1479). 19—22
Realgymn. in Kolberg, 22—24 13. dtsh. Grundschule u. 24—28 städt. dtsh.
Mittelschule in Riga. — jur. et rer. pol. 28 II—29 I. R 28 II. — Stud. 29 I
in Königsberg, 29 II in Breslau, 30 I in München u. seit 30 II wieder in
Königsberg Volkswirtschaft.
1756. **Bar. Hahn**, Eberhard Wilh. Erwin. *Kommodern (Lit.) 28. VIII 09. S. d.
Besitzers v. Kommodern Hans. 22—28 dtsh. Grund- u. Mittelschule in
Mitau. — med. vet. 28 II—29 II. R 28 II. — 30—31 Dienst im Livl. Art.-Reg.
in Riga. Stud. seit 32 I in Wien Veterinärkunde.
1757. **v. Boetticher**, Theodor Gust. Hugo. *Petersburg 1. III 11. S. v. Hugo
(1386). 18 städt. Reform-Real-Gymn. u. 19—28 staatl. dtsh. Mittelschule
in Riga. — theol. 28 II— R 29 I. KV, StR, Ch, O. — Stud. 31 I u. 32 I
in Leipzig Theologie.
1758. (**Goercke**, Kurt Otto.) *Baldohn 21. XII 07. S. d. Kaufmanns Edgar.
13. städt. dtsh. Grundschule u. 23—28 städt. dtsh. Mittelschule in Riga.
chem. 28 II—30 I. R 29 I. E 30 I. — 30 Landwirtschaftseleve in Lettgallen.
31—32 Dienst im Livl. Art.-Reg. in Riga. Seit 32 in d. landwirtsch. Lehr-
anstalt Jeserig bei Brandenburg.
1759. **Sternberg**, Heinrich Gust. Eug. *Petersburg 19. VI 11. S. v. Ernst
(1272). 18—20 Progymn. u. 20—24 dtsh. Grundschule in Wenden, 24—28
städt. dtsh. Mittelschule in Riga. — math. 28 II—30 I, rer. nat. 32 II—
R 29 I. — Absolv. 28—31 d. Dtsch. Pädagog. Institut in Riga.

1760. **Becker, Wolfgang** Karl. *Frauenburg I. IV 08. S. v. Theodor (1270). 18—19 Gymn. in Goldingen, 20—22 dtsh. Grundschule u. 22—26 staatl. dtsh. Mittelschule in Mitau. 26—28 HLehrer in Litauen. — theol. 28 II— R 29 I. O, BR, StR, Ch, ER. — Stud. 32 II in Leipzig.
1761. **Boettcher, Thomas** Bernh. *Riga 14. VI 10. S. v. Theodor (1535). 20—28 9. dtsh. Grundschule u. staatl. dtsh. Mittelschule in Riga. — hist. 28 II—29 I, jur. 29 II— R 29 II. — Stud. 30 I in Göttingen Jura.
1762. **Feyerabend, Ralph** Jules Theod. *Riga 20. III 10. S. d. Bankbeamten Arved, Vetter v. Nik. (1695). 17—28 9. dtsh. Grundschule u. staatl. dtsh. Mittelschule in Riga. — jur. 28 II— R 29 II. KV, VB. — Stud. 31 I in Königsberg Jura.
1763. **Bar. Oelsen, Kurt**. *Remmes 12. XI 06. S. d. Besitzers v. Wilxaln Wilhelm. 24—25 staatl. dtsh. Mittelschule in Mitau, 25—27 dtsh. Mittelschule in Goldingen, 27—28 dtsh. Mittelschule in Windau. — chem. 28 II—31 I. R 29 II. —
1764. **Schaack, Heinz-Jürgen** Herm. Bernh. *Riga 24. IX 07. S. d. Geschäftsführers d. städt. Lombards Wilh., Grosss. v. Bernh. (691). 17—28 klass. Gymn. bzw. staatl. dtsh. Mittelschule in Riga. — chem. 28 II— R 29 II.
1765. **Schaack, Wilhelm** Frdr. Ludw. *Riga 24. XI 08. Br. d. Vorigen. 17—28 klass. Gymn. bzw. staatl. dtsh. Mittelschule in Riga. — chem. 28 II— R 29 II.
1766. **Staeger, Rudolf** Alex. *Riga 16. III 11. Br. v. Heinr. (1719). 17—28 klass. Gymn. bzw. staatl. dtsh. Mittelschule in Riga. — mech. 28 II— R 29 II. FV.
1767. **Bar. Düsterlohe, Georg**. *Petersburg 24. VI 09. S. d. ehemal. lettländ. Justizministers Balduin. 18—19 Reform-Realgymn. in Riga, 19—23 11. dtsh. Grundschule u. 23—28 städt. dtsh. Mittelschule in Riga. — agr. 28 II—30 I. R 30 I. — 31—32 Dienst im 11. Doblenschen Inf.-Reg. in Dünaburg.

Jena.

1768. **Bar. v. der Recke, Georg** Wilhelm. *Sesslauken 16. VIII 06. S. d. J Besitzers v. Sesslauken Georg, Nefte v. Frdr. (1491). 22—24 Privatschule in Wernigerode a. H., 24—26 Gymn. in Goldingen. 27—28 Dienst in d. Fest.-Art. in Dünamünde. — jur. 28 II—30 II. R 29 I. FV, Ch, ER. — Seit 31 Landwirt auf d. Domäne Stolpe (Mecklenb.). ©
1769. **Stender, Roderich** Gotthard Frdr. Hans. *Riga 12. IX 09. S. v. Otto J (1451). 18 Stadtgymn. in Riga, 19—28 Privatschule, dann Gymn. zum heil. Kreuz in Dresden. — jur. 28 II—30 II. R 29 I. KV, O, Ch. — Stud. 31 I—II in Königsberg u. seit 32 I in Leipzig Jura.

I. Sem. 1929.

Jena.

1770. **v. Hoerner, Hans** Rud. *Staelenhof 25. IV 11. S. d. Oberförsters Harald, eines Urgrosssohnes v. Karl (53). 20—25 Oberrealschule in Stargard, 25—29 Bismarck-Oberrealschule in Stettin. — chem. 29 I—30 II. R 29 II. Ch. — Stud. seit 31 I an d. Techn. Hochschule in Breslau.

II. Sem. 1929.

1771. **v. Boetticher, Manfred** Konr. Theod. *Riga 18. IV 11. S. v. Theodor (1473). 11. u. 13. dtsh. Grundschule, 25—29 städt. dtsh. Mittelschule in Riga. — med. 29 II— R 30 I. O, StR, Ch.

1772. **Boettcher**, Alfred Theod. *Grenzhof 25. XI 10. S. v. Edmund (1521). 23—25 dtsh. Grundschule u. 25—29 staatl. dtsh. Mittelschule in Mitau. — ing. 29 II— R 30 I.
1773. **v. Cube**, Leonid Ludw. *Tschita (Sibirien) 24. I 12. S. d. Vizedirektors des lett. Gefängniswesens Erwin. 18—29 klass. Gymn. bzw. staatl. dtsh. Mittelschule in Riga. — philol. 29 II— R 30 I. Ch, ER.
1774. **Thiermann**, Fred Rob. Bruno Alex. *Bauske 29. X 07. S. d. Apothekers Theodor. 20—22 Kaiser - Wilhelm - Gymn. in Königsberg, 22—23 dtsh. Grundschule u. 23—24 u. 25—29 staatl. dtsh. Mittelschule in Mitau. — chem. 29 II— R 31 I. KV.
1775. **Weftmann**, Ernst Heinr. *Mitau 4. XI 08. S. d. Kaufmanns Samuel. 21—26 dtsh. Grundschule u. 26—29 staatl. dtsh. Mittelschule in Mitau. — mech. 29 II—32 I, math. 32 II— R 31 I.

Jena.

1776. **Bar. v. der Ropp**, Friedrich Wolfg. Otto. *Grobin 20. XI 06. S. v. Julius (1481). 16—19 Landesschule in Mitau, 19 Gymn. in Doberan (Mecklenburg), 19—29 Baltenschule in Misdroy. Stud. 29 I in Berlin Geschichte u. Rassenkunde. — hist. 29 II—31 I. R 30 I. VB, O, Ch, ER. — Stud. seit 31 II in Rostock Geschichte, zugleich Hilfsarbeiter am kurl. Ritterschaftsarchiv.

II. Sem. 1930.

1777. **Bettac**, Hans Frdr. Eug. *Libau 27. XI 12. S. v. Eugen (1571). 19—24 Reimerssche Schule u. 24—30 dtsh. Gymn. in Libau. — math. 30 II— R 31 I.
1778. **Reimers**, Harald Peter Georg. *Riga 25. IV 12. S. d. Rittmeisters Edgar. 20—23 dtsh. Grundschule u. 23—29 dtsh. Gymn. in Libau. — med. vet. 30 II— R 32 I.

Jena.

1779. **Buchardt**, Werner Albert Herm. *Riga 4. X 11. S. v. Reinh. (1533). J 21—26 10. dtsh. Grundschule u. 26—30 städt. dtsh. Gymn. in Riga. — jur. 30 II— R 31 I. O, KV, VB, Ch, ER.
1780. **v. Raison**, Hugo Julius Gustav. *Landsen 4. III 11. S. v. Hans (1578). J 21—25 Friedrich-Franz-Gymn. in Parchim, 25—30 Domschule in Güstrow (Meckl.). Stud. 30 I in Bonn Theol. — theol. 30 II—31 I, 32 I. R 31 I. VB. — Stud. in Rostock 31 II Theol. u. 32 II Medizin.
1781. **Helms**, Wolfgang Karl Georg. *Riga 31. VIII 12. S. d. Assekuranz-Direktors Walter. 21—29 staatl. dtsh. Mittelschule in Riga, 29—30 staatl. dtsh. Gymn. in Mitau. — jur. 30 II—31 I, 32 I— R 32 I. Riga: jur. 31 II.

II. Sem. 1931.

1782. **Johswich**, Hans Johann. *Libau 24. V 11. S. v. Frdr. (1312). 22—28 dtsh. Gymn. in Libau. 29—30 Dienst im Kurl. Art.-Reg. in Libau. — jur. 31 II— R 32 I.
1783. **Schilling**, Kurt Karl Werner. *Grobin 26. V 11. S. d. Kreischeftsgehilfen in Goldingen Oskar. 21—26 6. dtsh. Grundschule, 26—28 Fachschule des Elt.-Verb. u. 28—31 städt. dtsh. Gymn. in Riga. — mech. 31 II— R 32 I.
1784. **Bar. v. der Osten** gen. **Sacken**, Hubert Julius Paul. *Reval 21. XI 10. S. d. Oberlehrers Dr. phil. Paul, Grosss. v. Julius (656). 21—24 Rektorats-

- schule in Wiedenbrück (Westf.), 25—26 6. dtsh. Grundschule u. 26—31 städt. dtsh. Gymn. in Riga. — philol. (balto-slav.) 31 II— R 32 I.
1785. **Kohtz, Artur Alfred.** *Riga 29 XII 12. S. d. Kaufmanns Artur. 26—31 dtsh. Gymn. in Libau. — jur. 31 II—32 I, med. 32 II— R 32 I.
1786. **Freiberg, Otto Viktor.** *Goldingen 9. X 12. S. d. Pastors Ernst (Alb. Acad. 13135), e. Neffen v. Gustav (1116). 22—30 Gymn. in Goldingen. — med. 31 II— R 32 I.
1787. **Feldmann, Johannes (Hans) Oswald.** *Dünaburg 24. XI 11. S. d. Pastors Karl (Alb. Acad. 13019, Lett.). 23—26 dtsh. Grundschule u. 26—29 u. 30—31 staatl. dtsh. Gymn. in Mitau. — philol. (germ.) 31 II— R 32 II.
1788. **Günther, Erich Herm.** *Taganrog 29. I 11. S. d. OLehrers in Mitau Artur. Dtsch. Grundschule u. 25—31 staatl. dtsh. Gymn. in Mitau. — chem. 31 II— R 32 II.

I. Sem. 1932.

1789. **Boettcher, Artur Gustav.** *Grenzhof 14. II 12. S. v. Edmund (1521). 24—26 dtsh. Grundschule u. 26—30 staatl. dtsh. Gymn. in Mitau. 30—31 Dienst im Lettgall. Art.-Reg. in Kreutzburg. — jur. 32 I— R 32 II.

II. Sem. 1932.

1790. **Bar. Lieven, Oswald Martin.** *Bixing bei Erwahlen 20. IV 12. S. d. Gutsbesitzers Immanuel, Grosss. v. Adolf (589). 19—26 dtsh. Grundschule in Talsen, 26—30 staatl. dtsh. Gymn. in Mitau. 30—31 Volontär in d. Balt. Zellulosefabrik in Schlock u. 31—32 in d. Balt. Papier- u. Pappen-Fabrik in Staizel. — chem. 32 II— R 32 II.
1791. **Grüner, Helmut Eugen Eduard.** *Riga 9. XII 14. S. v. Viktor (1627). 21—31 9. dtsh. Grundschule u. staatl. dtsh. Gymn. in Riga. — theol. 32 II— R 32 II.
1792. **Kuehn, Georg Eberhard.** *Riga 22. VI 13. S. v. Wolfgang (1586). 20—32 9. dtsh. Grundschule u. staatl. dtsh. Gymn. in Riga. — jur. 32 II— R 32 II.
1793. **Vogel, Heinz Ludwig.** *Zirau 14. VI 10. S. v. Otto (1375). 20—26 2. dtsh. Grundschule u. 26—20 dtsh. Gymn. in Libau. 30—31 Dienst im Kurl. Art.-Reg. in Libau. — theol. 32 II— R 32 II.

Verzeichnis der Chargierten der Curonia.

Repräsentanten:

- 11 I. F. Beise, O. Wittenheim, K. Hahn
 II. F. Beise, O. Wittenheim, K. Hahn

Chargierte:

- 21 I. A. Körber, F. Seraphim, F. Kleinenberg
 II. A. Körber, F. Seraphim, F. Kleinenberg
 22 I. E. Lauenstein
 II.
 23 I.
 II.
 24 I. S. Stempel, A. Brunnow, A. Kallmeyer
 II. S. Stempel
 25 I.
 II. A. Neander, E. Hahn, W. Glaeser
 26 I.
 II. E. Launitz, A. Schmidt, K. Melville, F. Tiesenhausen
 27 I. E. Launitz, R. Tiling, A. Schmidt
 II. E. Launitz, K. Brincken, A. Hahn
 A. Schmidt, K. Schiemann, O. Brasche
 28 I. A. Schmidt, K. Schiemann, O. Brasche, K. Neumann
 II. O. Brasche, K. Neumann, A. Beuthner, J. Leyen, H. Grotthuss
 29 I. A. Beuthner, J. Leyen, H. Grotthuss
 II. J. Leyen, H. Grotthuss, Ch. Schemell
 30 I. H. Grotthuss, Ch. Schemell, F. Sacken
 II. Ch. Schemell, F. Sacken, H. Funcke, Solbrig
 31 I. F. Sacken, H. Funcke, E. Proch
 II. E. Proch, F. Schneider, A. Kade, J. Leyen, Ch. Schemell
 32 I. F. Bidder, G. Jürgenssen, E. Kittel
 II. F. Bidder, G. Jürgenssen, E. Kittel
 33 I. F. Bidder, F. Schneider, Th. Grotthuss, A. Glaeser
 II. F. Bidder, F. Schneider, A. Glaeser, F. Johannsen
- | | | |
|--------------------|--------------|--------------|
| 34 I. F. Johannsen | E. Rummel | J. Bedel |
| II. F. Johannsen | E. Rummel | J. Bedel |
| 35 I. E. Rummel | A. Otto | A. Lindblohm |
| H. Bernewitz | | |
| J. Schultz | | |
| II. A. Otto | A. Lindblohm | J. Schultz |
| W. Heucking | | F. Stöver |
| 36 I. A. Lindblohm | W. Heucking | K. Antonius |
| Th. Lundberg | | |
| II. K. Antonius | Th. Lundberg | G. Baar |
| 37 I. Th. Lundberg | G. Baar | L. Staeger |
| | | K. Harmsen |
| II. Th. Lundberg | G. Baar | K. Harmsen |
| Th. Goebel | | |
| 38 I. Th. Goebel | K. Bernewitz | K. Johannsen |
| G. Hoheisel | | |
| F. Schmölling | | |

Anm. Ferner sind Chargierte gewesen: G. Vierhuff, Th. Hahn (24 II ?), A. Pantenius (um 25), H. Saemann (um 25), K. Lüdinghausen-Wolff, W. Stuss (um 29.).

38 II. K. Bernewitz F. Günther	K. Johannsen	F. Schmölling
39 I. K. Johannsen R. Klassohn	F. Schmölling	F. Günther
II. F. Schmölling	R. Klassohn K. Schulz	A. Grot
40 I. F. Schmölling K. Bernewitz H. Sacken	A. Grot K. Staeben	K. Schulz
II. K. Schulz Alf. Engelhardt	K. Staeben	H. Sacken
41 I. H. Sacken J. Schlippenbach	Alf. Engelhardt	E. Schnobel
II. Alf. Engelhardt L. Günther	E. Schnobel E. Lundberg	J. Schlippenbach
42 I. J. Schlippenbach W. Rochlitz	L. Günther F. Kupffer	E. Lundberg
II. E. Lundberg K. Konradi	W. Rochlitz	F. Kupffer
43 I. W. Rochlitz	K. Konradi	K. Claus
II. K. Konradi	K. Claus	F. W. Löwenstein
44 I. K. Konradi Art. Engelhardt	K. Claus J. Schlieps	F. W. Löwenstein
II. Art. Engelhardt R. Ullmann	J. Schlieps	A. Bistram
45 I. J. Schlieps O. Wagner	R. Ullmann A. Dolmatow	A. Bistram W. Harmsen
II. W. Harmsen K. Hoheisel	O. Wagner F. Meyer	W. Harmsen
46 I. A. Dolmatow F. Hachfeld	F. Meyer	A. Dolmatow
II. K. Hoheisel W. Kattchéé	F. Hachfeld K. Tiling	K. Hoheisel
47 I. U. Hillner F. Worms	W. Kattchéé	U. Hillner
II. W. Kattchéé	F. Worms W. Schwartz	K. Tiling O. Brunnow O. Brunnow A. Dorthesen J. Slevoigt J. Slevoigt
48 I. W. Kattchéé V. Wilpert	W. Schwartz	V. Wilpert
II. W. Schwartz	J. Slevoigt	V. Wilpert
49 I. W. Schwartz J. Staehr	J. Slevoigt J. Medem	G. Köhler
II. J. Medem	J. Staehr W. Kattchéé	G. Köhler E. Trost E. Trost
50 I. J. Medem	W. Kattchéé A. Heyking A. Heyking	K. Küttner K. Küttner A. Maczewski A. Maczewski
II. J. Medem W. Adolphi	A. Heyking	K. Küttner A. Maczewski
51 I. A. Heyking K. Kupffer	W. Adolphi	K. Kupffer
II. W. Adolphi	A. Maczewski	K. Kupffer
52 I. W. Adolphi K. Wagner	A. Maczewski	K. Kupffer W. Tiling
II. A. Maczewski J. Eckert	K. Wagner A. Boettcher	W. Tiling W. Tiling E. Straus
53 I. J. Eckert	A. Boettcher	E. Straus
II. J. Eckert F. Hugenberger	A. Boettcher	E. Straus

54 I. A. Boettcher	E. Straus	F. Hugenberger
	O. Panck	
	W. Tiling	E. Wiebeck
II. E. Straus	W. Tiling	E. Wiebeck
K. Büttner	G. Holdt	E. Bretschneider
55 I. G. Holdt	K. Büttner	E. Bretschneider
II. G. Holdt	K. Büttner	E. Bretschneider
O. Chomse		
56 I. K. Büttner	O. Chomse	K. Blumenthal
K. Dannenberg		
II. O. Chomse	K. Blumenthal	K. Dannenberg
57 I. K. Blumenthal	K. Dannenberg	F. Schmidt
	J. Boettcher	
II. K. Blumenthal	F. Schmidt	J. Boettcher
H. Steinhold	G. Kupffer	H. Steinhold
58 I. J. Boettcher	G. Kupffer	
	P. Lieven	P. Lieven
II. J. Boettcher	H. Steinhold	
A. Morawitz		A. Morawitz
59 I. H. Steinhold	P. Lieven	A. Büttner
H. Czernay	H. Lieven	
H. Steinhold	O. Konradi	F. Lutzau
	H. Lieven	
II. H. Steinhold		H. Jensen
H. Jensen	F. Lutzau	
60 I. H. Lieven	F. Lutzau	H. Jensen
H. Czernay	E. Seraphim	R. Eckhardt
II. H. Czernay	E. Seraphim	K. Schilling
K. Schilling	E. Seraphim	K. Schilling
61 I. R. Eckhardt		
II. R. Eckhardt	K. Schilling	G. Richter
G. Richter	W. Sponholz	
62 I. E. Seraphim	W. Grundmann	W. Sponholz
W. Grundmann	W. Grundmann	
II. G. Richter	A. Beuthner	N. Kleinenberg
N. Kleinenberg	A. Beuthner	
63 I. W. Sponholz		N. Kleinenberg
V. Lieven	N. Kleinenberg	V. Lieven
II. A. Beuthner		
K. Blum	V. Lieven	K. Blum
64 I. N. Kleinenberg	V. Lieven	K. Blum
II. N. Kleinenberg		H. Adolphi
	V. Lieven	H. Adolphi
65 I. N. Kleinenberg	A. Keyserling	A. Keyserling
	H. Adolphi	A. Foege
II. N. Kleinenberg		A. Foege
S. Lieven	S. Lieven	O. Johannsen
66 I. H. Adolphi		O. Johannsen
A. Adolphi	A. Adolphi	
II. S. Lieven	J. Schiemann	J. Schiemann
Ed. Kurtz	Ed. Kurtz	
67 I. O. Johannsen		
H. Westermann	J. Schiemann	A. Sadowsky
K. Adolphi		P. Adolphi
A. Sadowsky	Th. Vorkampff	P. Adolphi
II. Ed. Kurtz		E. Johannsen
Th. Vorkampff		
68 I. J. Schiemann		
A. Goebel		
A. Magnus		

I. Ch.	II. Ch.	III. Ch.
68 II. A. Magnus	A. Neumann	H. Keyserling
69 I. H. Keyserling	E. Block	Th. Schiemann
II. H. Keyserling	E. Block	Th. Schiemann
E. Block	Th. Schiemann	O. Keyserling
70 I. O. Keyserling	F. Wachtsmuth	F. Kunsien
II. O. Keyserling	F. Wachtsmuth	F. Kunsien
F. Wachtsmuth	E. Reinfeldt	E. Reinfeldt
71 I. F. Wachtsmuth	E. Reinfeldt	F. Runtzler
II. F. Runtzler	R. Trautvetter	F. Runtzler
R. Trautvetter	M. Ropp	M. Ropp
72. I. R. Trautvetter	M. Ropp	A. Strupp
II. A. Strupp	A. Strupp	O. Kleinenberg
O. Kleinenberg	O. Kleinenberg	O. Adolphi
73 I. O. Kleinenberg	O. Adolphi	W. Dreyersdorff
II. O. Adolphi	O. Adolphi	W. Dreyersdorff
74 I. O. Adolphi	E. Schabert	H. Bührig
W. Dreyersdorff	W. Dreyersdorff	J. Landt
II. W. Dreyersdorff	J. Landt	J. Landt
E. Haaren	J. Landt	E. Haaren
75 I. Th. Niess	E. Haaren	E. Haaren
II. O. Waeber	O. Waeber	O. Waeber
O. Adolphi	O. Waeber	O. Lieven
76 I. Th. Neander	K. Feyerabend	V. Lundberg
E. Haaren	G. Sadowsky	Th. Neander
II. Th. Recke	Th. Recke	Th. Recke
H. Foelckersahm	H. Foelckersahm	A. Staeger
77 I. H. Foelckersahm	E. Kittel	E. Kittel
II. E. Keyserling	E. Kittel	E. Keyserling
O. Adolphi	A. Balfour	E. Keyserling
78 I. H. Foelckersahm	E. Vietinghoff	L. Kuehn
E. Vietinghoff	E. Vietinghoff	E. Vietinghoff
II. W. Harmsen I.	W. Harmsen I.	W. Harmsen I.
H. Foelckersahm	C. Behr	Gutschmidt
Th. Ullmann	C. Behr	Th. Ullmann
79 I. Th. Ullmann	C. Behr	W. Harmsen II.
C. Behr	Th. Keyserling	Th. Keyserling
II. A. Hahn	Th. Keyserling	A. Hahn
80 I. A. Rahden	Th. Keyserling	A. Rahden
C. Behr	Ernst Drachenfels	K. Lundberg
II. A. Katterfeld	Ch. Sacken	K. Lundberg
81 I. G. Kittel	A. Katterfeld	G. Kittel
II. Ch. Sacken	Th. Lundberg	Ch. Sacken
82 I. A. Katterfeld	E. Boetticher	W. Conradi
II. E. Boetticher	G. Jacobowsky	W. Döllen
83 I. J. Seraphim	W. Conradi	J. Seraphim
II. J. Seraphim	J. Seraphim	W. Döllen
84 I. K. Rochlitz	W. Döllen	E. Hahn
II. K. Rochlitz	E. Hahn	J. Schmid
A. Foelkersam	J. Schmid	K. Rochlitz
	A. Foelkersam	F. Katterfeld
	K. Hahn	E. Seraphim
		K. Hahn
		V. Lichtenstein

I. Ch.	II. Ch.	III. Ch.
85 I. A. Foelkersam K. Hahn II. E. Seraphim	K. Hahn E. Seraphim E. Fircks	V. Lichtenstein A. Seraphim
86 I. E. Fircks II. A. Seraphim	A. Seraphim E. Brincken A. Bernewitz	E. Brincken A. Bernewitz A. Schaur
87 I. A. Bernewitz II. P. Lieven A. Seraphim	P. Lieven W. Bulmerincq	Ed. Hoheisel Ed. Hoheisel
88 I. Ed. Hoheisel II. Ed. Hoheisel O. Seesemann	Fr. Grotthuss R. Seraphim O. Seesemann W. Demme	R. Seraphim F. Lieven O. Seesemann A. Trampedach
89 I. O. Seesemann E. Stender II. A. Trampedach P. Tittelbach	E. Stender A. Trampedach H. Berg	A. Trampedach H. Berg A. Boettcher
90 I. H. Berg II. H. Berg A. Boettcher	A. Boettcher F. Bernewitz A. Boettcher B. Boettcher	H. Lichtenstein H. Lichtenstein
91 I. H. Lichtenstein F. Bernewitz II. F. Bernewitz H. Lichtenstein	F. Bernewitz E. Kleist E. Kleist	R. Schulz R. Schulz
92 I. R. Schulz II. W. Kleinenberg	E. Kleist W. Kleinenberg W. Adolphi	W. Kleinenberg W. Adolphi R. Broedrich
93 I. W. Adolphi II. W. Adolphi	R. Broedrich H. Roenne H. Roenne R. Broedrich	H. Roenne K. Adolphi K. Adolphi
94 I. R. Broedrich II. O. Stender H. Roenne	O. Stender K. Adolphi Th. Boettcher	K. Adolphi Th. Boettcher A. Hildebrand
95 I. A. Hildebrand II. A. Hildebrand P. Neander	Th. Boettcher J. Ropp W. Büttner	P. Neander J. Ropp P. Neander A. Hahn
96 I. P. Neander A. Siewert II. A. Siewert	A. Hahn E. Siewert E. Siewert E. Vajen	A. Siewert E. Vajen A. Czernay
97 I. A. Czernay II. A. Czernay	E. Vajen E. Vajen	M. Kroeger E. Boettcher E. Boettcher
98 I. A. Czernay J. Ropp II. J. Ropp	K. Busch K. Busch H. Rosenberg H. Rosenberg G. Schilling	H. Rosenberg H. Rosenberg G. Schilling W. Lutzau
99 I. G. Schilling II. E. Boettcher	W. Lutzau E. Trampedach	E. Kleinenberg E. Kleinenberg
100 I. W. Lutzau II. A. Feldt Th. Boettcher	A. Feldt Th. Boettcher A. Glaeser	Th. Boettcher P. Wachtsmuth

	I. Ch.	II. Ch.	III. Ch.
01	I. W. Lutzau P. Wachtsmuth II. Th. Boettcher P. Wachtsmuth R. Sadowsky	P. Wachtsmuth M. Stender Konr. Boetticher	R. Sadowsky R. Sadowsky Eug. Wiebeck Eug. Wiebeck Th. Ropp
02	I. R. Sadowsky II. Eug. Wiebeck	Konr. Boetticher A. Wolansky	Eug. Wiebeck Th. Ropp E. Bettac
03	I. Eug. Wiebeck Th. Ropp II. Th. Ropp	Th. Ropp W. Räder W. Räder	E. Bettac E. Bettac K. Schulz Hans Raison
04	I. E. Bettac Th. Boettcher E. Bettac Th. Boettcher II. W. Räder	K. Schulz J. Busch K. Schilling	Hans Raison Hans Raison H. Mirbach vacat A. Busch
05	I. E. Bettac II. Hans Raison	K. Schilling K. Schulz	H. Mirbach vacat A. Busch
06	I. vacat II. H. Mirbach	vacat E. Schulz	vacat A. Busch H. Siebert
07	I. H. Mirbach II. H. Siebert	E. Schulz A. Busch	H. Siebert M. Bordelius F. Adolphi F. Adolphi
08	I. H. Siebert II. H. Siebert F. Adolphi	M. Bordelius M. Bordelius	F. Adolphi Hugo Raison R. Gurland F. Schilling F. Schilling
09	I. F. Adolphi II. F. Adolphi	Hugo Raison Hugo Raison F. Schilling	R. Gurland F. Schilling F. Schilling G. Grosset H. Felsko H. Felsko
10	I. Hugo Raison II. Hugo Raison	G. Grosset G. Grosset	H. Felsko H. Felsko W. Haaren V. Grüner E. Mirbach H. Gurland
11	I. Hugo Raison II. W. Haaren	H. Katterfeld W. Haaren V. Grüner	W. Haaren V. Grüner E. Mirbach H. Gurland
12	I. W. Haaren W. Baumgärtel II. W. Baumgärtel E. Eckert	W. Baumgärtel E. Mirbach E. Eckert H. Bernewitz	H. Gurland H. Bernewitz A. Drachenfels K. Gutschmidt R. Demme
13	I. E. Eckert II. W. Neander	K. Gutschmidt E. Lundberg R. Demme	R. Demme H. Kuehn F. Worms F. Worms E. Plates
14	I. W. Neander II. H. Kuehn W. Neander	H. Kuehn Werner Westermann R. Demme A. Melville	H. Kuehn F. Worms F. Worms E. Plates
15	I. W. Neander II. vacat	A. Melville vacat	E. Plates vacat
16	I. F. Worms II—18 I. F. Worms	A. Melville vacat	A. Schmidt vacat
18	II. F. Worms	W. Lundberg	H. Vogel

R i g a:

	I. Ch.	II. Ch.	III. Ch.
22	I. P. Busch II. P. Busch	H. Becker H. Becker	Hellm. Boetticher Hellm. Boetticher
23	I. Hellm. Boetticher II. Hellm. Boetticher	H. Becker H. Becker	A. Sass A. Sass

I. Ch.	II. Ch.	III. Ch.
24 I. H. Becker II. A. Sass	A. Sass W. Busch	W. Busch S. Becker
25 I. A. Sass II. S. Becker	S. Becker R. Becker	R. Becker Hans Boetticher
26 I. S. Becker II. Hans Boetticher	R. Becker R. Becker J. Westermann	Hans Boetticher J. Westermann O. Kraus
27 I. Hans Boetticher J. Westermann II. J. Westermann	J. Westermann O. Kraus O. Kraus	O. Kraus W. Boetticher H. Bernewitz
28 I. O. Kraus II. O. Kraus	E. Fircks E. Fircks	H. Bernewitz E. Boetticher
29 I. E. Fircks II. E. Fircks	E. Boetticher E. Boetticher	W. Czernay W. Czernay
30 I. W. Czernay II. W. Czernay	E. Fircks A. Koskull	A. Koskull Th. Boetticher
31 I. A. Koskull II. A. Koskull	W. Czernay Th. Boetticher	W. Becker L. Cube
32 I. L. Koskull II. L. Cube	Th. Boetticher A. Koskull	L. Cube M. Boetticher

Jena:

I. Ch.	II. Ch.	III. Ch.
22 I. O. Berg II. H. Vogel	W. Dumpf V. Lichtenstein	A. Schiemann A. Schiemann W. Dumpf
23 I. V. Lichtenstein II. F. Stender	W. Dumpf A. Stender	A. Stender E. Berg
24 I. A. Stender II. A. Stender	R. Berg R. Berg	F. Kleinberg F. Kleinberg
25 I. F. Kleinberg II. H. Th. Meyer	R. Berg R. Berg	H. Mende Th. Sacken
26 I. H. Th. Meyer II. R. Berg	R. Berg H. Th. Meyer	Th. Sacken Th. Sacken
27 I. Th. Sacken II. Th. Sacken	H. Th. Meyer V. Meyer	G. Haken H. Handrack
28 I. Th. Sacken II. F. Trampedach	V. Meyer V. Meyer	F. Trampedach J. Broedrich
29 I. F. Trampedach II. F. Buchardt	V. Meyer S. Rahden	F. Buchardt K. Lutzau W. Recke
30 I. W. Recke II. W. Recke	S. Rahden V. Meyer R. Stender	R. Stender H. Hoerner
31 I. V. Meyer II. Buchholtz (stellv.)	F. Trampedach F. Buchholtz	F. Ropp W. Buchardt
32 I. F. Buchardt II.	F. Buchholtz	W. Buchardt

Verzeichnis der Olderleute.

26 II. J. Leyen	31 I. H. Trautvetter	34 I. E. Kuehn
27 I. Beuthner	II. W. Hillner	II. F. Watson
28 I. W. Stuss	32 I. J. Bedel	35 I. O. Beitler
29 II. E. Henckhusen	II. A. Otto	II. G. Kittel
30 I. K. Makinsky	33 I. F. Waerber	36 I. R. Wichmann
II. A. Glaeser	II. K. Döllen	II. K. Johannsen

- | | | |
|----------------------|-----------------------|----------------------|
| 37 I. F. Schmölling | 61 I. W. Westermann | H. Behr |
| II. E. Schnobel | II. A. Feldt | 88 I. Em. Behr |
| 38 I. H. Sacken | 62 I. V. Gartz | Th. Bernewitz |
| II. E. Lundberg | II. H. Klapmeyer | II. O. Büttner |
| 39 I. J. Kleinenberg | 63 I. A. Herrmann | 89 I. K. Demme |
| II. L. Günther | II. S. Lieven | II. F. Bernewitz |
| 40 I. K. Stavenhagen | F. Behr | 90 I. E. Kleist |
| F. Kupffer | 64 I. H. Adolphi | II. Th. Kraus |
| II. A. Melchor | II. K. Lieven | W. Adolphi |
| 41 I. H. Döllen | 65 I. P. Adolphi | S. Broedrich |
| A. Bistram | II. A. Neumann | 91 I. K. Adolphi |
| II. K. Beuningen | 66 I. O. Rummel | II. M. Lieven |
| A. Rehmann | II. W. Gaabe | 92 I. H. Roenne |
| 42 I. J. Schlieps | 67 I. A. Lieven | A. Nolde |
| II. W. Harmsen | R. Trautvetter | J. Ropp |
| 43 I. K. Beeck | II. A. Magnus | II. J. Ropp |
| II. A. Blaese | 68 I. Th. Busch | 93 I. Fr. Recke |
| 44 I. J. Hanke | II. F. Bernewitz | Th. Klopmann |
| II. K. Tiling | 69 I. K. Miram | II. W. Trampedach |
| W. Berndt | II. R. Schmeemann | 94 I. P. Neander |
| 45 I. V. Düsterlohe | 70 I. E. Schabert | II. A. Hahn |
| O. Brunnow | II. Arn. Lieven | E. Siewert |
| II. W. Kattchéé | 71 I. K. Bilterling | 95 I. E. Hüllesem |
| 46 I. G. Köhler | II. O. Adolphi | A. Czernay |
| W. Seeberg | 72 I. E. Kittel | II. A. Czernay |
| II. E. Trost | II. J. Landt | 96 I. E. Trampedach |
| 47 I. P. Drachenfels | 73 I. A. Gärtner | II. E. Boettcher |
| II. G. Vorkampff | II. E. Vietinghoff | 97 I. H. Rosenberg |
| J. Sacken | 74 I. K. Korff | II. G. Schilling |
| 48 I. J. Walter | II. R. Arronet | 98 I. A. Glaeser |
| II. W. Adolphi | 75 I. H. Foelckersahm | E. Stephany |
| H. Corval | II. W. Harmsen I. | II. Th. Boettcher |
| 49 I. E. Kymmell | 76 I. J. Barschuk | 99 I. M. Stender |
| II. K. Kupffer | II. K. Gutschmidt | II. Konr. Boetticher |
| 50 I. K. Wagner | 77 I. C. Behr | R. Buchardt |
| W. Bernewitz | II. Th. Urban | 00 I. R. Sadowsky |
| II. W. Tiling | 78 I. E. Hechel | K. Kölpin |
| 51 I. R. Gohr | II. Th. Lundberg | II. Eug. Wiebeck |
| II. J. Bienemann | 79 I. G. Behr | 01 I. W. Räder |
| 52 I. W. Busch | II. Ch. Sacken | K. Kölpin |
| II. H. Urban | 80 I. E. Kleist | II. Th. Ropp |
| 53 I. F. Kleinenberg | K. Rehmann | 02 I. K. Schilling |
| II. A. Worms | II. E. Proctor | II. W. Sadowsky |
| 54 I. E. Schmidt | 81 I. A. Bistram | 03 I. Th. Fircks |
| II. R. Wilpert | E. Hahn | W. Friedenthal |
| G. Kupffer | II. E. Hahn | II. H. Harff |
| 55 I. H. Steinhold | 82 I. J. Wagner | 04 I. E. Haaren |
| II. A. Budberg | II. A. Foelkersam | H. Mirbach |
| 56 I. W. Schlieps | 83 I. E. Seraphim | II. W. Kuehn |
| II. H. Seesemann | II. E. Brincken | 05 I. W. Hildebrand |
| E. Sacken | 84 I. A. Ropp | II. E. Schulz |
| 57 I. P. Lieven | Th. Mühlendorff | W. Klüchtzner |
| II. H. Engelhardt | II. O. Klopmann | 06 I. vacat |
| 58 I. H. Naprowski | 85 I. W. Engelhardt | II. F. Adolphi |
| II. G. Richter | II. E. Schaur | 07 I. M. Bordelius |
| 59 I. H. Adolphi | H. Hahn | R. Groth |
| M. Reinfeld | 86 I. E. Hoheisel | II. F. Schilling |
| II. K. Glaeser | Th. Czernay | 08 I. A. Hilse |
| 60 I. A. Hildebrand | II. H. Behr | II. H. Raison |
| G. Seesemann | 87 I. L. Vietinghoff | 09 I. W. Krueger |
| II. V. Lieven | II. P. Tittelbach | II. H. Felsko |

- | | | |
|--------------------|-------------------|--------------------|
| 10 I. V. Felsko | 13 I. H. Kuehn | 16 I. A. Schmidt |
| II. W. Haaren | II. W. Gautzsch | II. H. Vogel |
| 11 I. W. Döllen | 14 I. A. Melville | 17 I. J. Worms |
| II. E. Mirbach | II. A. Melville | II. H. Vogel |
| 12 I. E. Boettcher | 15 I. E. Plates | 18 I. W. Sternberg |
| II. H. Gurland | II. vacat | II. W. Gautzsch |
| Willh. Westermann | | |

Riga:

- | | | |
|-------------------|----------------------|----------------------|
| 22 I. P. Busch | 26 II. H. Bernewitz | 30 I. E. Kerpe |
| II. S. Becker | 27 I. H. Bernewitz | II. W. Becker |
| 23 I. S. Becker | II. S. Rahden | 31 I. Th. Boetticher |
| II. W. Busch | 28 I. S. Rahden | M. Boetticher |
| 24 I. E. Briskorn | II. S. Rahden | II. M. Boetticher |
| II. E. Briskorn | A. Stackelberg | 32 I. M. Boetticher |
| 25 I. E. Briskorn | 29 I. A. Stackelberg | II. K. Schulz |
| II. O. Kraus | II. W. Horlacher | |
| 26 I. O. Kraus | E. Kerpe | |

Jena:

- | | | |
|--------------------------|-------------------|---------------------|
| 22 I. O. Berg | 25 I. V. Kupffer | 29 I. F. Trampedach |
| II. A. Schiemann | O. Kraus | II. F. Buchard |
| V. Lichtenstein | II. H. Mende | 30 I. V. Kleinberg |
| 23 I. W. Schack-Steffen- | 26 I. R. Berg | II. R. Stender |
| hagen | II. G. Haken | 31 I. F. Ropp |
| V. Lichtenstein | 27 I. V. Meyer | II. W. Buchardt |
| II. A. Stender | II. F. Trampedach | 32 I. W. Buchardt |
| 24 I. V. Kupffer | 28 I. K. Lutzau | II. |
| II. W. Dumpf | II. J. Broedrich | |

Verzeichnis der Kassenvorsteher.

- | | |
|----------------------|-----------------|
| 34 II. K. Harmsen | L. Staeger |
| 35 I. K. Harmsen | L. Staeger |
| II. K. Harmsen | O. Beitler |
| 36 I. O. Beitler | G. Kittel |
| II. A. Schulz | H. Gaabe |
| 37 I. A. Schulz | H. Gaabe |
| K. Bernewitz | |
| II. K. Bernewitz | K. Wolter |
| F. Schmölling | |
| 38 I. K. Wolter | E. Schnobel |
| II. E. Schnobel | H. Sacken |
| 39 I. H. Sacken | J. Seraphim |
| II. J. Seraphim | J. Kleinenberg |
| 40 I. J. Kleinenberg | W. Rochlitz |
| K. Broszniowsky | A. Hugenberger |
| II. A. Hugenberger | K. Broszniowsky |
| 41 I. A. Hugenberger | F. Kupffer |
| II. F. Kupffer | B. Mühlendorff |
| J. Adolphi | |
| 42 I. B. Mühlendorff | J. Adolphi |
| II. J. Adolphi | A. Rehmann |
| 43 I. A. Rehmann | J. Schlieps |
| II. J. Schlieps | W. Harmsen |
| 44 I. W. Harmsen | O. Wagner |
| II. O. Wagner | K. Zwingmann |

- | | | |
|---------------------|----------------------|--------------------|
| 45 I. K. Zwingmann | R. Blaese | |
| II. R. Blaese | U. Hillner | |
| 46 I. U. Hillner | F. Worms | |
| II. J. Medem | W. Schwartz | |
| 47 I. J. Medem | W. Schwartz | |
| | A. Dorthesen | |
| II. A. Dorthesen | G. Taube | |
| J. Staehr | | |
| 48 I. G. Taube | J. Staehr | |
| V. Wilpert | | |
| II. J. Staehr | G. Vorkampff | |
| K. Hanke | | |
| 49 I. G. Vorkampff | K. Hanke | |
| Art. Engelhardt | K. Küttner | |
| II. Art. Engelhardt | K. Küttner | |
| W. Adolphi | J. Harmsen | |
| 50 I. W. Adolphi | J. Harmsen | |
| II. W. Adolphi | J. Harmsen | |
| W. Bernewitz | | |
| 51 I. J. Harmsen | W. Bernewitz | |
| II. J. Harmsen | W. Bernewitz | |
| W. Tiling | K. Boetticher | |
| 52 I. W. Tiling | K. Boetticher | |
| A. Johannsohn | | |
| II. K. Boetticher | A. Johannsohn | |
| 53 I. K. Boetticher | A. Johannsohn | |
| A. Hennings | O. Panck | |
| II. A. Hennings | O. Panck | |
| 54 I. A. Hennings | O. Panck | |
| E. Brasche | A. Worms | |
| II. E. Brasche | A. Worms | |
| R. Wilpert | L. Eckmann | |
| 55 I. L. Eckmann | R. Wilpert | |
| II. R. Wilpert | K. Dannenberg | |
| K. Blumenthal | | |
| 56 I. K. Dannenberg | K. Blumenthal | |
| A. Budberg | Th. Kupffer | |
| II. A. Budberg | Th. Kupffer | |
| | H. Eckert | |
| 57 I. H. Eckert | O. Konradi | |
| II. H. Eckert | O. Konradi | |
| A. Morawitz | | |
| 58 I. A. Morawitz | O. Küttner | |
| | H. Bursy | |
| II. A. Morawitz | H. Bursy | |
| O. Küttner | | |
| 59 I. O. Küttner | H. Bursy | |
| H. Naprowski | | |
| 59 II. H. Naprowski | 63 II. Ch. Fleischer | 67 II. F. Kuhlberg |
| 60 I. H. Naprowski | A. Kuhlberg | 68 I. F. Kuhlberg |
| II. H. Naprowski | A. Adolphi | P. Cramer |
| E. Berg | II. A. Adolphi | II. P. Cramer |
| 61 I. E. Berg | 65 I. A. Adolphi | 69 I. P. Cramer |
| E. Pander | G. Block | II. P. Cramer |
| II. E. Pander | II. G. Block | 70 I. P. Cramer |
| J. Weide | 66 I. G. Block | W. Gaabe |
| 62 I. J. Weide | II. G. Block | II. W. Gaabe |
| II. J. Weide | H. Westermann | H. Bührig |
| A. Hildebrand | 67 I. H. Westermann | 71 I. H. Bührig |
| 63 I. A. Hildebrand | F. Kuhlberg | II. H. Bührig |
| Ch. Fleischer | | |

- 72 I. H. Bührig
A. Lieven
II. A. Lieven
H. Bührig
73 I. H. Bührig
II. H. Bührig
A. Trapedach
74 I. A. Trapedach
II. A. Trapedach
75 I. A. Trapedach
II. A. Trapedach
A. Staeger
76 I. A. Staeger
II. E. Heucking
77 I. E. Heucking
A. Lundberg
II. A. Lundberg
78 I. A. Lundberg
M. Rummel
II. M. Rummel
79 I. Th. Ullmann
II. Th. Ullmann
E. Straus
80 I. A. Bulmerincq
II. A. Bulmerincq
F. Demme
81 I. F. Demme
II. F. Demme
82 I. A. Bulmerincq
II. K. Rochlitz
83 I. W. Kupffer
F. Demme
II. F. Demme
W. Kupffer
84 I. W. Kupffer
II. E. Brincken
P. Lieven
85 I. P. Lieven
E. Brincken
II. E. Brincken
86 I. E. Brincken
86 II. E. Brincken
W. Bulmerincq
87 I. F. Lieven
II. F. Lieven
88 I. F. Lieven
H. Behr
A. Trapedach
II. A. Trapedach
89 I. G. Sternberg
J. Klein
II. J. Klein
E. Grabe
90 I. E. Grabe
II. E. Grabe
K. Demme
91 I. K. Demme
II. K. Demme
92 I. K. Demme
II. K. Demme
93 I. K. Demme
II. E. Grosse
94 I. E. Grosse
H. Hildebrand
II. H. Hildebrand
W. Grot
95 I. W. Grot
II. A. Siewert
96 I. A. Siewert
A. Czernay
II. A. Czernay
97 I. W. Neuburg
II. W. Neuburg
98 I. W. Neuburg
II. W. Neuburg
99 I. E. Trapedach
II. K. Sponholz
00 I. K. Sponholz
Th. Boettcher
II. M. Stender
01 I. A. Horlacher
M. Stender

- 01 II. E. Gurland
02 I. E. Gurland
H. Feyerabend
II. H. Feyerabend
03 I. Th. Ropp
G. Gaabe
II. G. Gaabe
J. Busch
04 I. E. Bettac
Hans Raison
II. Hans Raison
05 I. H. Mirbach
Hans Raison
II. H. Mirbach
W. Busch
06 I. vacat
II. W. Hildebrand
07 I. H. Siebert
II. F. Adolphi
08 I. J. Schiemann
II. Hugo Raison
09 I. Hugo Raison
II. Hugo Raison
10 I. E. Lundberg
II. Th. Lundberg
11 I. Th. Lundberg
II. Th. Lundberg
12 I. Th. Lundberg
II. H. Kuehn
13 I. H. Kuehn
II. W. Westermann
14 I. A. Ullmann
II. A. Ullmann
15 I. A. Ullmann
II. vacat
16 I. A. Schmidt
II. vacat
17 I. F. Worms
II. F. Worms
18 I. F. Worms
II. H. Vogel

R i g a:

- 22 I. Hellm. Boetticher
II. Hellm. Boetticher
23 I. B. Briskorn
II. B. Briskorn
24 I. R. Becker
II. R. Becker
25 I. H. Boetticher
II. N. Feyerabend
26 I. N. Feyerabend
II. N. Feyerabend
27 I. N. Feyerabend
II. Fr. Boetticher
28 I. E. Fircks
II. E. Rauch
29 I. E. Rauch
II. Th. Boetticher
30 I. Th. Boetticher
II. R. Feyerabend
31 I. R. Feyerabend
II. R. Feyerabend
32 I. F. Thiermann
II. F. Thiermann

J e n a:

- 22 I. H. Vogel
II. F. Stender
23 I. F. Stender
II. R. Berg
24 I. R. Berg
II. R. Berg
25 I. R. Berg
II. R. Berg
26 I. Th. Sacken
II. Th. Sacken
27 I. Th. Sacken
II. P. Brosse
28 I. G. Lieven
II. G. Lieven
29 I. S. Rahden
II. R. Stender
30 I. R. Stender
II. R. Stender
31 I. F. Buchholtz
II. W. Buchardt
32 I. W. Buchardt
II.

Verzeichnis der Verwalter des gr.-bl.-w. Buches.

37 I. Th. Lundberg	G. Baar	
II. Th. Lundberg	G. Baar	
38 I. Th. Goebel	K. Bernewitz	
K. Johannsen		
II. K. Bernewitz	K. Johannsen	
F. Günther		
39 I. K. Johannsen	F. Günther	
R. Klassohn		
II. F. Günther	R. Klassohn	
A. Grot	K. Schulz	
40 I. A. Grot	K. Schulz	
K. Staeben		
II. K. Staeben	H. Sacken	
41 I. K. Staeben	H. Sacken	
E. Schnobel	J. Schlippenbach	
II. E. Schnobel	J. Schlippenbach	
L. Günther		
42 I. J. Schlippenbach	L. Günther	
W. Rochlitz	E. Lundberg	
II. W. Rochlitz	E. Lundberg	
43 I. W. Rochlitz	E. Lundberg	
	K. Konradi	
II. K. Konradi	K. Claus	
44 I. W. Harmsen	J. Schlieps	
II. W. Harmsen	J. Schlieps	
45 I. W. Harmsen	J. Schlieps	
	O. Wagner	
II. W. Harmsen	O. Wagner	
K. Zwingmann	A. Dolmatow	
46 I. A. Dolmatow	K. Zwingmann	
II. U. Hillner	F. Hachfeld	
47 I. U. Hillner	F. Hachfeld	
F. Worms		
II. F. Worms	W. Kattchéé	
W. Schwartz		
48 I. W. Kattchéé	W. Schwartz	
II. W. Schwartz	V. Wilpert	
49 I. W. Schwartz	V. Wilpert	
J. Staehr	G. Köhler	
II. J. Staehr	G. Köhler	
W. Kattchéé	E. Trost	
50 I. W. Kattchéé	E. Trost	
A. Heyking	K. Küttner	
II. A. Heyking	K. Küttner	
	A. Maczewski	
51 I. A. Heyking	A. Maczewski	
51 II. A. Maczewski	54 I. E. Straus	57 I. K. Dannenberg
52 I. A. Maczewski	II. E. Straus	II. K. Dannenberg
II. A. Maczewski	55 I. E. Straus	A. Morawitz
K. Wagner	II. E. Straus	58 I. A. Morawitz
53 I. K. Wagner	K. Büttner	II. A. Morawitz
II. K. Wagner	56 I. K. Büttner	59 I. A. Morawitz
E. Straus	K. Dannenberg	II. O. Küttner
	II. K. Dannenberg	H. Lieven
60 I. H. Lieven	H. Czernay	R. Eckhardt
II. H. Lieven	H. Czernay	R. Eckhardt
61 I. H. Czernay	R. Eckhardt	G. Richter

- | | | |
|--------------------------------------|---|--|
| 61 II. H. Czernay
A. Halicki | R. Eckhardt | G. Richter |
| 62 I. R. Eckhardt
E. Lieven | G. Richter | A. Halicki
E. Seraphim
E. Berg
E. Berg |
| II. G. Richter
K. Blum | E. Lieven
G. Seesemann | |
| 63 I. E. Berg | G. Seesemann | K. Blum |
| II. E. Berg
Ch. Fleischer | K. Blum | A. Beuthner |
| 64 I. K. Blum | A. Beuthner
E. Bistram
Ch. Fleischer
G. Block | Ch. Fleischer
E. Bistram |
| II. K. Blum
A. Adolphi | G. Block
G. Block | A. Adolphi
A. Adolphi |
| 65 I. E. Bistram | G. Block | |
| II. E. Bistram | A. Adolphi | |
| 66 I. G. Block | | |
| 66 II. G. Block | 85 I. W. Zoepffel | 00 I. W. Neuburg |
| 67 I. G. Block
A. Behr | II. W. Zoepffel | II. W. Neuburg |
| II. A. Behr
P. Cruse | 86 I. W. Zoepffel
II. W. Zoepffel
P. Lieven | 01 I. W. Neuburg
II. W. Neuburg |
| 68 I. P. Cruse
P. Cramer | 87 I. P. Lieven
II. P. Lieven | 02 I. W. Neuburg
II. W. Räder |
| II. P. Cramer | 88 I. P. Lieven
F. Lieven
E. Stender | 03 I. W. Räder
II. W. Räder |
| 69 I. P. Cramer
II. P. Cramer | II. E. Stender | 04 I. Th. Ropp
Th. Stromberg
II. Th. Stromberg |
| 70 I. P. Cramer
II. P. Cramer | 89 I. A. Trampedach
II. A. Trampedach
A. Boettcher | 05 I. Th. Stromberg
G. Gaabe
II. G. Gaabe
Hans Raison |
| 71 I. A. Rummel
II. A. Rummel | 90 I. A. Boettcher
II. H. Lichtenstein | 06 I. vacat
II. Hans Raison |
| 72 I. A. Rummel
II. A. Rummel | 91 I. H. Lichtenstein
II. H. Lichtenstein | 07 I. H. Mirbach
II. W. Klüchtzner |
| 73 I. A. Rummel
II. A. Rummel | 92 I. H. Lichtenstein
II. H. Lichtenstein
W. Adolphi | 08 I. W. Klüchtzner
II. W. Klüchtzner
R. Prenzlau |
| 74 I. A. Rummel
II. A. Rummel | 93 I. W. Adolphi
II. W. Adolphi | 09 I. R. Prenzlau
A. Busch
II. A. Busch |
| 75 I. A. Rummel
II. J. Landt | 94 I. H. Hildebrand
II. H. Hildebrand
W. Bielenstein | 10 I. A. Busch
II. W. Busch |
| 76 I. J. Landt
II. J. Landt | 95 I. W. Bielenstein
II. W. Bielenstein
W. Grot
E. Vajen | 11 I. W. Busch
II. E. Sehrwald |
| 77 I. J. Landt
II. J. Landt | 96 I. E. Vajen
II. E. Vajen | 12 I. E. Sehrwald
II. E. Lundberg |
| 78 I. J. Landt
II. A. Lundberg | 97 I. E. Vajen
II. E. Vajen
W. Grot | 13 I. E. Lundberg
II. Th. Lundberg |
| 79 I. A. Lundberg
II. K. Lundberg | 98 I. W. Grot
II. W. Grot
W. Neuburg | 14 I. Th. Lundberg
II. W. Grüner
A. Ullmann |
| 80 I. K. Lundberg
II. K. Lundberg | 99 I. W. Neuburg
II. W. Neuburg | 15 I. W. Grüner
15 II—18 I. vacat
18 II. H. Vogel |
| 81 I. K. Lundberg
II. K. Lundberg | | |
| 82 I. L. Sacken
II. L. Sacken | | |
| 83 I. L. Sacken
II. L. Sacken | | |
| 84 I. W. Worms
II. W. Zoepffel | | |

Riga:

- | | | |
|-------------------------|-----------------------|-----------------------|
| 22 I. Hellm. Boetticher | 25 I. B. Briskorn | 29 I. Hans Boetticher |
| II. Hellm. Boetticher | II. B. Briskorn | II. Hans Boetticher |
| 23 I. Hellm. Boetticher | 26 I. B. Briskorn | 30 I. H. Staeger |
| II. Hellm. Boetticher | II. B. Briskorn | II. H. Staeger |
| B. Briskorn | 27 I. B. Briskorn | 31 I. H. Staeger |
| 24 I. B. Briskorn | II. B. Briskorn | II. H. Staeger |
| II. B. Briskorn | 28 I. Hans Boetticher | 32 I. R. Feyerabend |
| | II. Hans Boetticher | II. R. Feyerabend |

Jena:

- | | | |
|------------------|-------------------|--------------------|
| 24 I. H. Mende | 27 I. Th. Sacken | 30 I. G. Lieven |
| II. H. Mende | II. P. Brosse | II. F. Ropp |
| 25 I. R. Berg | 28 I. H. Handrack | 31 I. F. Buchholtz |
| II. H. Mende | II. H. Handrack | II. W. Burchardt |
| 26 I. Th. Sacken | 29 I. H. Handrack | 32 I. H. Raison |
| II. Th. Sacken | II. H. Handrack | II. |
| | G. Lieven | |

Verzeichnis der Ehrenrichter.

- | | | |
|------------------------|-------------------|-------------------|
| 41 I. H. Sacken | Alf. Engelhardt | K. Staeben |
| II. H. Sacken | Alf. Engelhardt | K. Staeben |
| E. Schnobel | J. Schlippenbach | L. Günther |
| A. Hugenberger | | |
| 42 I. J. Schlippenbach | L. Günther | A. Hugenberger |
| | F. Kupffer | W. Rochlitz |
| II. W. Rochlitz | F. Kupffer | K. Konradi |
| 43 I. W. Rochlitz | K. Konradi | K. Claus |
| II. K. Konradi | K. Claus | F. W. Loewenstein |
| A. Rehmann | | |
| Art. Engelhardt | | |
| 44 I. K. Claus | F. W. Loewenstein | Art. Engelhardt |
| A. Bistram | J. Schlieps | |
| II. Art. Engelhardt | J. Schlieps | A. Bistram |
| W. Harmsen | | R. Ullmann |
| 45 I. J. Schlieps | R. Ullmann | W. Harmsen |
| O. Wagner | A. Dolmatow | |
| F. Meyer | | |
| II. W. Harmsen | A. Dolmatow | F. Meyer |
| F. Hachfeld | | |
| 46 I. A. Dolmatow | F. Meyer | F. Hachfeld |
| K. Hoheisel | | |
| II. F. Hachfeld | K. Hoheisel | K. Beeck |
| F. Worms | K. Tiling | W. Kattchéé |
| 47 I. K. Tiling | W. Kattchéé | F. Worms |
| O. Brunnow | | |
| II. W. Kattchéé | F. Worms | O. Brunnow |
| | W. Schwartz | A. Dorthesen |
| | | J. Slevoigt |
| 48 I. W. Kattchéé | W. Schwartz | J. Slevoigt |
| V. Wilpert | | |
| II. W. Schwartz | J. Slevoigt | V. Wilpert |
| 49 I. W. Schwartz | J. Slevoigt | V. Wilpert |
| J. Staehr | J. Medem | G. Köhler |
| II. J. Medem | J. Staehr | G. Köhler |
| | W. Kattchéé | E. Trost |
| 50 I. W. Kattchéé | J. Medem | E. Trost |
| A. Heyking | | K. Küttner |
| II. J. Medem | A. Heyking | K. Küttner |
| W. Adolphi | | A. Maczewski |

51 I. W. Adolphi	A. Maczewski	K. Kupffer
II. W. Adolphi	A. Maczewski	K. Kupffer
E. Kymmel		
52 I. A. Maczewski	K. Kupffer	E. Kymmel
II. A. Maczewski	W. Tiling	K. Wagner
J. Eckert	K. Wagner	W. Tiling
53 I. J. Eckert	E. Wiebeck	A. Boettcher
II. J. Eckert	E. Wiebeck	A. Boettcher
F. Hugenberger	E. Wiebeck	A. Boettcher
54 I. A. Boettcher	E. Straus	F. Hugenberger
K. Büttner	E. Straus	
II. E. Straus	O. Panck	G. Holdt
L. Eckmann	E. Straus	G. Holdt
55 I. K. Büttner	K. Büttner	L. Eckmann
II. K. Büttner	G. Holdt	G. Holdt
O. Chomse	E. Bretschneider	E. Bretschneider
56 I. O. Chomse	G. Holdt	
II. O. Chomse	A. Worms	K. Blumenthal
J. Boettcher	A. Worms	K. Blumenthal
57 I. J. Boettcher	K. Dannenberg	F. Schmidt
II. J. Boettcher	K. Dannenberg	F. Schmidt
A. Morawitz	O. Konradi	H. Eckert
58 I. H. Eckert	O. Konradi	H. Eckert
P. Lieven	F. Lutzau	
II. A. Morawitz	A. Morawitz	F. Lutzau
59 I. A. Morawitz	F. Lutzau	P. Lieven
H. Czernay	F. Lutzau	P. Lieven
II. H. Lieven	H. Lieven	H. Steinhold
	H. Jensen	O. Küttner
60 I. H. Lieven	H. Jensen	H. Adolphi
H. Czernay		H. Adolphi
II. H. Jensen	P. Drachenfels	P. Drachenfels
E. Seraphim	G. Richter	G. Richter
61 I. G. Richter	K. Schilling	K. Schilling
II. G. Richter	E. Seraphim	K. Schilling
	E. Seraphim	
62 I. G. Richter	A. Reinfeld	A. Reinfeld
W. Sponholz	K. Schilling	
II. A. Reinfeld	W. Grundmann	W. Grundmann
A. Beuthner	W. Sponholz	N. Kleinenberg
63 I. W. Sponholz	A. Beuthner	N. Kleinenberg
J. Feldt		
K. Blum		
II. A. Beuthner	N. Kleinenberg	K. Blum
A. Feldt		A. Feldt
64 I. N. Kleinenberg	K. Blum	A. Feldt
A. Keyserling	V. Lieven	V. Lieven
II. A. Feldt	A. Keyserling	
A. Foege		
65 I. A. Keyserling	V. Lieven	A. Foege
II. A. Keyserling	O. Johannsen	A. Foege
A. Adolphi	A. Foege	O. Johannsen
66 I. O. Johannsen	S. Lieven	S. Lieven
K. Lieven	A. Adolphi	S. Lieven
II. A. Adolphi	S. Lieven	K. Lieven
A. Sadowsky	P. Cruse	

- | | | |
|-------------------------|-------------------|------------------|
| 67 I. K. Lieven | A. Sadowsky | P. Cruse |
| II. A. Behr | P. Cruse | A. Behr |
| II. A. Sadowsky | Th. Vorkampff | A. Neumann |
| J. Schiemann | Th. Vorkampff | A. Neumann |
| 68 I. J. Schiemann | N. Lieven | L. Czudnochowski |
| P. Adolphi | N. Lieven | E. Block |
| II. Th. Vorkampff | F. Kunsien | H. Keyserling |
| 69 I. Th. Vorkampff | F. Kunsien | H. Keyserling |
| II. E. Block | A. Magnus | W. Gaabe |
| F. Wachsmuth | F. Wachsmuth | Th. Vorkampff |
| 70 I. H. Keyserling | O. Keyserling | E. Reinfeldt |
| O. Keyserling | M. Ssyttin | E. Reinfeldt |
| II. F. Wachsmuth | F. Kunsien | A. Strupp |
| 71 I. F. Wachsmuth | F. Kunsien | Th. Niess |
| II. F. Wachsmuth | R. Trautvetter | E. Schabert |
| 72 I. E. Reinfeldt | R. Trautvetter | F. Runtzler |
| II. E. Reinfeldt | A. Strupp | W. Dreyersdorff |
| H. Bührig | H. Bührig | K. Bilterling |
| 73 I. Th. Niess | E. Schabert | K. Bilterling |
| II. E. Reinfeldt | O. Adolphi | O. Waeber |
| 74 I. A. Strupp | W. Dreyersdorff | G. Sadowsky |
| II. F. Runtzler | F. Runtzler | E. Haaren |
| A. Strupp | G. Sadowsky | Th. Neander |
| 75 I. E. Reinfeldt | O. Adolphi | Th. Recke |
| II. J. Landt | O. Waeber | E. Vietinghoff |
| 76 I. F. Runtzler | K. Feyerabend | E. Keyserling |
| II. O. Adolphi | Th. Neander | E. Vietinghoff |
| 77 I. O. Adolphi | A. Staeger | H. Foelckersahm |
| II. Th. Recke | A. Balfour | Th. Keyserling |
| 78 I. J. Landt | A. Liss | Th. Keyserling |
| X. Dombrowski | X. Dombrowski | C. Behr |
| II. A. Liss | Ernst Drachenfels | Th. Ullmann |
| Ernst Drachenfels | Th. Keyserling | Th. Keyserling |
| 79 I. X. Dombrowski | C. Behr | A. Hahn |
| II. X. Dombrowski | E. Urban | A. Hahn |
| 80 I. Ernst Drachenfels | E. Urban | Ch. Sacken |
| II. O. Roenne | E. Urban | W. Harmsen II |
| 81 I. O. Roenne | Th. Ullmann | G. Jacobowsky |
| II. E. Urban | W. Mühlendorff | W. Konradi |
| 82 I. Ch. Sacken | W. Harmsen II | E. Hahn |
| II. Ch. Sacken | E. Boetticher | J. Schmid |
| 83 I. Ch. Sacken | W. Konradi | E. Haudring |
| II. E. Boetticher | A. Foelkersam | K. Hahn |
| J. Seraphim | A. Foelkersam | L. Sacken |
| 84 I. E. Hahn | E. Proctor | E. Fircks |
| II. E. Hahn | E. Hahn | |
| E. Proctor | L. Sacken | |
| J. Schmid | K. Hahn | |
| 85 I. A. Foelkersam | E. Brincken | |
| II. A. Foelkersam | | |
| 86 I. L. Sacken | | |
| F. Grotthuss | | |

86 II. E. Brincken P. Lieven	E. Fircks A. Bernewitz	A. Seraphim
87 I. A. Bernewitz II. P. Lieven	P. Lieven W. Bulmerincq A. Seraphim	W. Bulmerincq W. Demme
88 I. W. Demme II. P. Lieven	F. Grotthuss E. Hoheisel E. Stender	E. Stender E. Hoheisel W. Demme W. Demme
89 I. E. Stender II. O. Seesemann P. Tittelbach	E. Hoheisel O. Seesemann A. Trampedach A. Trampedach J. Budberg	A. Boettcher H. Berg
90 I. A. Boettcher II. A. Boettcher	J. Budberg A. Engelhardt H. Berg	A. Engelhardt O. Lieven O. Lieven A. Engelhardt H. Lichtenstein
91 I. A. Boettcher II. H. Berg A. Trampedach R. Schulz	H. Berg A. Engelhardt E. Kleist	R. Schulz B. Boettcher W. Kleinenberg W. Adolphi
92 I. H. Lichtenstein A. Engelhardt II. A. Engelhardt W. Adolphi	E. Kleist R. Broedrich R. Broedrich	O. Stender Th. Czernay H. Roenne E. Grosse Th. Boettcher J. Ropp P. Neander P. Neander W. Büttner M. Kroeger A. Czernay E. Vajen K. Busch
93 I. R. Broedrich B. Boettcher II. B. Boettcher R. Broedrich	W. Kleinenberg W. Adolphi	W. Adolphi O. Stender
94 I. R. Broedrich II. B. Boettcher	O. Stender O. Stender	Th. Czernay H. Roenne
95 I. O. Stender II. Th. Boettcher	H. Roenne A. Hildebrand	E. Grosse Th. Boettcher J. Ropp P. Neander P. Neander W. Büttner M. Kroeger A. Czernay E. Vajen K. Busch
96 I. Th. Boettcher A. Siewert II. A. Hildebrand E. Vajen	A. Hildebrand A. Siewert	W. Grot J. Ropp K. Busch
97 I. A. Siewert II. A. Czernay	A. Czernay E. Vajen W. Grot K. Busch	W. Grot J. Ropp K. Busch
98 I. A. Czernay II. A. Czernay Th. Klopmann	J. Ropp Th. Klopmann P. Tiling P. Tiling E. Boettcher Th. Boettcher	G. Schilling E. Boettcher W. Lutzau A. Feldt P. Wachtsmuth P. Wachtsmuth
99 I. J. Ropp II. G. Schilling	J. Ropp Th. Klopmann P. Tiling P. Tiling E. Boettcher Th. Boettcher	P. Wachtsmuth Th. Boettcher Konr. Boettcher R. Sadowsky Eug. Wiebeck
100 I. P. Tiling II. E. Boettcher Konr. Boettcher	E. Boettcher Th. Boettcher	
101 I. W. Lutzau W. Neuburg II. W. Neuburg	Konr. Boettcher M. Stender M. Stender	
102 I. W. Neuburg II. W. Lutzau	Konr. Boettcher W. Neuburg	

03 I. Th. Boettcher	W. Neuburg	Eug. Wiebeck
II. Th. Boettcher	Th. Ropp	Th. Ropp
04 I. Th. Boettcher	Th. Ropp	W. Räder
II. W. Räder	A. Feldt	W. Räder
	K. Schilling	G. Gaabe
05 I. K. Schilling	E. Bettac	O. Martinelli
II. W. Reichwald	G. Gaabe	W. Reichwald
	H. Mirbach	Hans Raison
06 I. vacat	vacat	vacat
II. H. Mirbach	W. Sadowsky	E. Schulz
07 I. W. Sadowsky	H. Mirbach	E. Schulz
A. Busch		
II. E. Schulz	A. Busch	H. Siebert
W. Kuehn		
08 I. W. Kuehn	A. Busch	H. Siebert
II. A. Busch	H. Siebert	H. Harfi
F. Adolphi		
09 I. A. Busch	Hugo Raison	F. Adolphi
II. A. Busch	Hugo Raison	F. Adolphi
10 I. Hugo Raison	F. Adolphi	W. Busch
II. Hugo Raison	W. Busch	M. Bordelius
11 I. W. Busch	E. Sehrwald	R. Groth
II. E. Sehrwald	R. Groth	H. Felsko
		W. Baumgärtel
12 I. W. Baumgärtel	H. Gutschmidt	W. Haaren
II. W. Baumgärtel	H. Gutschmidt	G. Grosset
F. Schilling		G. Grosset
13 I. F. Schilling	E. Eckert	H. Bernewitz
II. F. Schilling	W. Neander	K. Gutschmidt
		E. Lundberg
14 I. W. Neander	Th. Lundberg	Th. Lundberg
II. W. Neander	A. Ullmann	H. Kuehn
15 I. W. Neander	W. Lundberg	H. Kuehn
II. vacat	vacat	W. Gautzsch
16 I. Th. Lundberg	W. Lundberg	W. Gautzsch
II—18 I. vacat	vacat	vacat
18 II. F. Worms	W. Lundberg	A. Melville
		vacat
		W. Gautzsch

R i g a:

22 I. Th. Boettcher (Ph!)	H. Bernewitz (Ph!)	H. Becker
II. Th. Boettcher (Ph!)	H. Bernewitz (Ph!)	H. Becker
23 I. H. Becker	P. Busch	A. Sass
II. H. Becker	Hellm. Boetticher	A. Sass
24 I. H. Becker	Hellm. Boetticher	A. Sass
II. H. Becker	Hellm. Boetticher	A. Sass
25 I. S. Becker	Hellm. Boetticher	A. Sass
II. S. Becker	Hellm. Boetticher	R. Becker
26 I. S. Becker	Hellm. Boetticher	R. Becker
II. S. Becker	Hellm. Boetticher	R. Becker
27 I. S. Becker	J. Westermann	O. Kraus
II. S. Becker	J. Westermann	O. Kraus
28 I. S. Becker	Hans Boetticher	O. Kraus
II. E. Fircks	Hans Boetticher	O. Kraus
29 I. E. Fircks	L. Koskull	E. Boetticher
II. E. Fircks	L. Koskull	E. Boetticher

30 I. A. Stackelberg	L. Koskull	E. Boettcher
II. A. Stackelberg	W. Czernay	F. Glaeser
31 I. A. Stackelberg	W. Czernay	A. Koskull
II. A. Stackelberg	W. Czernay	W. Becker
32 I. A. Koskull	W. Czernay	W. Becker
II. A. Koskull	W. Czernay	L. Cube

Jena:

22 I. W. Sternberg	O. Berg	
II. O. Berg		
23 I. O. Berg	H. Vogel	V. Lichtenstein
II. O. Berg	F. Stender	A. Stender
24 I. F. Kleinberg	F. Stender	A. Stender
II. F. Kleinberg	R. Berg	A. Stender
25 I. F. Kleinberg	R. Berg	H. Th. Meyer
II. H. Mende	R. Berg	H. Th. Meyer
26 I. Th. Sacken	R. Berg	H. Th. Meyer
II. Th. Sacken	R. Berg	H. Th. Meyer
27 I. Th. Sacken	G. Haken	H. Th. Meyer
II. Th. Sacken	V. Meyer	H. Handrack
28 I. Th. Sacken	V. Meyer	F. Trampedach
II. Th. Sacken	V. Meyer	F. Trampedach
29 I. Th. Sacken	V. Meyer	F. Trampedach
II. S. Rahden	V. Meyer	F. Buchardt
30 I. S. Rahden	V. Meyer	W. Recke
II. Th. Sacken	V. Meyer	W. Recke
31 I. F. Trampedach	V. Meyer	F. Ropp
II. vacat	vacat	vacat
32 I. F. Buchardt	F. Buchholtz	W. Buchardt
II.		

Verzeichnis der Untersuchungsrichter und Burschenrichter.

Interne Untersuchungsrichter.

51 II. W. Adolphi	K. Kupffer	W. Bernewitz	K. Wagner
	E. Wiebeck		
52 I. W. Adolphi	W. Bernewitz	K. Wagner	E. Wiebeck
W. Tiling			
II. W. Bernewitz	K. Wagner	E. Wiebeck	W. Tiling
E. Straus	A. Boettcher		J. Feldt
53 I. E. Wiebeck	A. Boettcher	E. Straus	J. Feldt
A. Hennings	F. Hugenberg	E. Sponholz	
II. J. Feldt	A. Hennings	F. Hugenberg	E. Sponholz
K. Büttner		O. Panck	
54 I. A. Hennings	E. Sponholz	K. Büttner	O. Panck
L. Eckmann	A. Elverfeld		

Externe Untersuchungsrichter.

51 II. A. Heyking	A. Maczewski
K. Kupffer	
52 I. A. Maczewski	K. Kupffer
	J. Eckert
II. A. Maczewski	J. Eckert
K. Wagner	
W. Bernewitz	
53 I. J. Eckert	W. Bernewitz
E. Straus	A. Boettcher

- | | | |
|--------|--|------------------------|
| 53 II. | A. Boettcher
J. Feldt
F. Hugenberg | E. Straus |
| 54 I. | E. Straus | F. Hugenberg |
| | E. Sponholz | |
| II. | L. Eckmann | K. Büttner
G. Holdt |

Untersuchungsrichter.

- | | | |
|-------|----------------|------------------|
| 55 I. | L. Eckmann | G. Holdt |
| | G. Holdt | E. Bretschneider |
| II. | G. Holdt | E. Bretschneider |
| | O. Chomse | |
| 56 I. | O. Chomse | K. Blumenthal |
| II. | O. Chomse | K. Blumenthal |
| | H. Dannenberg | F. Schmidt |
| 57 I. | K. Dannenberg | F. Schmidt |
| | J. Boettcher | O. Konradi |
| II. | J. Boettcher | O. Konradi |
| | H. Eckert | A. Morawitz |
| 58 I. | H. Eckert | A. Morawitz |
| II. | H. Eckert | A. Morawitz |
| | P. Lieven | |
| 59 I. | A. Morawitz | P. Lieven |
| | H. Czernay | |
| II. | H. Lieven | W. Schlieps |
| 60 I. | H. Lieven | W. Schlieps |
| | | R. Eckhardt |
| II. | H. Lieven | R. Eckhardt |
| 61 I. | H. Lieven | R. Eckhardt |
| | K. Schilling | E. Seraphim |
| II. | K. Schilling | E. Seraphim |
| | G. Richter | |
| 62 I. | E. Seraphim | G. Richter |
| | K. Schilling | N. Kleinenberg |
| | W. Sponholz | |
| II. | N. Kleinenberg | W. Sponholz |
| 63 I. | N. Kleinenberg | W. Sponholz |
| | | V. Lieven |
| II. | N. Kleinenberg | V. Lieven |
| 64 I. | N. Kleinenberg | V. Lieven |
| | | H. Adolphi |
| II. | N. Kleinenberg | H. Adolphi |
| 65 I. | N. Kleinenberg | H. Adolphi |
| | A. Adolphi | |

Burschenrichter.

- | | | | |
|--------|---------------|------------------|--------------|
| 65 II. | H. Adolphi | A. Adolphi | F. Behr |
| 66 I. | H. Adolphi | A. Adolphi | F. Behr |
| | O. Johannsen | | A. Sadowsky |
| | | | Ed. Kurtz |
| II. | A. Adolphi | O. Johannsen | Ed. Kurtz |
| | A. Sadowsky | J. Schiemann | |
| 67 I. | Ed. Kurtz | A. Sadowsky | J. Schiemann |
| II. | Ed. Kurtz | A. Sadowsky | J. Schiemann |
| | Th. Vorkampff | E. Dercks | W. Gaabe |
| | | A. Neumann | |
| 68 I. | Th. Vorkampff | A. Neumann | W. Gaabe |
| | A. Magnus | A. Goebel | |
| | | L. Czudnochowski | |
| II. | A. Magnus | L. Czudnochowski | E. Block |

69 I. E. Block	Th. Schiemann	O. Keyserling
II. O. Keyserling	F. Kunsien	F. Wachtsmuth
70 I. F. Wachtsmuth	H. Keyserling	E. Reinfeldt
II. F. Wachtsmuth	H. Keyserling	E. Reinfeldt
71 I. E. Cosack	F. Runtzler	M. Ropp
II. E. Cosack	M. Ropp	G. Sadowsky
72 I. A. Strupp	O. Kleinenberg	Th. Niess
II. O. Kleinenberg	Th. Niess	O. Adolphi
73 I. O. Adolphi	E. Schabert	W. Dreyersdorff
II. O. Adolphi	E. Schabert	J. Landt
74 I. J. Landt	E. Haaren	J. Landt
II. E. Haaren	O. Waeber	O. Lieven
75 I. O. Waeber	V. Lundberg	V. Lundberg
II. O. Waeber	Th. Recke	Th. Neander
E. Vietinghoff	Th. Neander	Th. Recke
76 I. Th. Recke	E. Vietinghoff	A. Staeger
A. Drachenfels	H. Foelckersahm	
II. A. Drachenfels	H. Foelckersahm	E. Kittel
Ernst Drachenfels		
77 I. E. Kittel	Ernst Drachenfels	E. Keyserling
II. W. Harmsen I	L. Kuehn	Edg. Drachenfels
78 I. W. Harmsen I	A. Hahn	K. Gutschmidt
II. Ullmann	A. Hahn	K. Gutschmidt
79 I. A. Bernewitz	W. Harmsen II	C. Behr
II. A. Rahden	A. Rahden	A. Bernewitz
A. Katterfeld	E. Kraus	E. Kraus
80 I. A. Katterfeld	G. Kittel	Th. Lundberg
Th. Lundberg		
II. Ch. Sacken	V. Vietinghoff	Ch. Sacken
81 I. Ch. Sacken	G. Rahden	E. Kraus
II. Ch. Sacken	G. Rahden	W. Döllen
	W. Döllen	W. Conradi
82 I. W. Conradi	W. Döllen	
J. Seraphim	E. Hahn	
II. J. Seraphim	E. Hahn	
	F. Katterfeld	
83 I. J. Schmid	K. Hahn	E. Hahn
II. J. Schmid	K. Hahn	K. Rochlitz
F. Katterfeld	A. Foelkersam	
E. Fircks		
84 I. A. Foelkersam	E. Seraphim	E. Fircks
II. E. Seraphim	V. Lichtenstein	K. Hahn
A. Seraphim	E. Fircks	V. Lichtenstein
85 I. E. Fircks	A. Seraphim	A. Bernewitz
E. Brincken		
II. A. Bernewitz	E. Brincken	E. Rutenberg
86 I. A. Bernewitz	E. Hoheisel	E. Schaur
II. E. Hoheisel	E. Schaur	E. Stender
87 I. E. Hoheisel	E. Stender	W. Lieven
II. W. Lieven	H. Stender	
	H. Stender	H. Düsterlohe
88 I. H. Düsterlohe	L. Vietinghoff	H. Vogel
	L. Vietinghoff	O. Seesemann
	P. Tittelbach	

88 II.	O. Seesemann H. Berg	P. Tittelbach	A. Boettcher
89 I.	A. Boettcher F. Trampedach P. Lichtenstein	H. Berg	O. Büttner K. Demme
II.	H. Berg P. Kleinenberg	K. Demme	P. Lichtenstein P. Kymmel P. Kleinenberg
90 I.	K. Demme R. Meyer	P. Kymmel	B. Boettcher S. Broedrich S. Broedrich
II.	P. Kleinenberg R. Schulz	R. Meyer E. Kleist E. Kleist	
91 I.	R. Schulz F. Bernewitz W. Kleinenberg		
II.	W. Kleinenberg	Th. Kraus H. Roenne W. Adolphi	W. Adolphi K. Adolphi K. Adolphi Th. Boettcher R. Broedrich O. Stender R. Behr J. Ropp A. Nolde A. Hildebrand
92 I.	W. Kleinenberg		
II.	W. Adolphi R. Behr	K. Adolphi H. Roenne H. Roenne Th. Boettcher J. Ropp J. Ropp	P. Neander
93 I.	K. Adolphi	A. Hildebrand	
II.	K. Adolphi		
94 I.	K. Adolphi P. Neander	W. Büttner	W. Bielenstein
II.	J. Ropp W. Büttner		
95 I.	P. Neander E. Hüllessem A. Hahn	E. Siewert	E. Vajen
II.	A. Siewert		
96 I.	E. Vajen A. Magnus Edm. Boettcher	A. Czernay	
II.	A. Czernay P. Tiling	Edm. Boettcher	
97 I.	Edm. Boettcher	P. Tiling	
II.	Edm. Boettcher K. Busch H. Rosenberg	P. Tiling	
98 I.	H. Rosenberg	W. Lutzau	
II.	H. Rosenberg G. Schilling E. Trampedach	W. Lutzau	
99 I.	W. Lutzau E. Kleinenberg	E. Trampedach	
II.	E. Kleinenberg P. Wachsmuth	R. Buchardt	
100 I.	P. Wachsmuth	Th. Boettcher A. Feldt Konr. Boettcher K. Kölpin K. Kölpin E. Gurland	
II.	P. Wachsmuth R. Sadowsky		
101 I.	R. Sadowsky	Eug. Wiebeck	
II.	R. Sadowsky Eug. Wiebeck		
102 I.	E. Gurland K. Schilling	K. Schilling	
II.	Eug. Wiebeck Th. Ropp		

03 I. Th. Ropp	E. Bettac
II. Th. Ropp	G. Gaabe
E. Haaren	G. Gaabe
	H. Harff
04 I. H. Harff	E. Haaren
	J. Waeber
II. J. Waeber	H. Mirbach
W. Kuehn	
05 I. H. Mirbach	W. Kuehn
II. H. Mirbach	W. Kuehn
06 I. vacat	vacat
II. E. Schulz	H. Siebert
F. Adolphi	
07 I. H. Siebert	F. Adolphi
II. F. Adolphi	M. Bordelius
	R. Groth
R. Gurland	F. Schilling
08 I. R. Gurland	F. Schilling
II. R. Gurland	F. Schilling
W. Krueger	
09 I. W. Krueger	V. Felsko
H. Felsko	
II. V. Felsko	H. Felsko
W. Haaren	
10 I. H. Felsko	W. Haaren
W. Baumgärtel	
H. Katterfeld	
II. H. Katterfeld	W. Döllen
V. Grüner	
11 I. V. Grüner	W. Neander
II. W. Baumgärtel	W. Raison
H. Gurland	
12 I. H. Gurland	H. Bernewitz
II. E. Sponholz	A. Drachenfels
	H. Kuehn
	W. Gautzsch
13 I. H. Kuehn	
W. Grüner	
II. W. Gautzsch	W. Grüner
W. Grüner	Werner Westermann
14 I. W. Grüner	E. Plates
K. Demme	
II. E. Plates	A. Melville
15 I. E. Plates	A. Melville
II—18 I. vacat	vacat
18 II. H. Vogel	V. Lichtenstein
W. Gautzsch	

Riga:

Burschenrichter.

22 II. P. Busch	H. Becker
23 I. P. Busch	H. Becker
II. S. Becker	A. Sass
24 I. S. Becker	W. Busch
II. S. Becker	R. Becker
25 I. E. Briskorn	R. Becker
II. S. Miram	N. Feyerabend
J. Westermann	

26 I. N. Feyerabend	W. Boetticher	M. Petersohn
II. O. Kraus	W. Boetticher	V. Kleinberg
		H. Bernewitz
27 I. W. Boetticher	O. Kraus	H. Bernewitz
II. W. Boetticher	O. Kraus	H. Bernewitz
28 I. W. Boetticher	V. Kleinberg	H. Bernewitz
		E. Boetticher
II. V. Kleinberg	E. Boetticher	L. Koskull
29 I. V. Kleinberg	E. Rauch	L. Koskull
	29 II. L. Koskull	A. Stackelberg
	30 I. L. Koskull	A. Stackelberg
	II. L. Koskull	F. Glaeser
	31 I. L. Koskull	W. Becker
	II. L. Koskull	W. Becker
	32 I. W. Czernay	W. Becker

Studentenrichter.

28 I. O. Kraus	W. Boetticher
II. O. Kraus	W. Boetticher
29 I. H. Bernewitz	W. Boetticher
II. H. Bernewitz	E. Boetticher
30 I. H. Bernewitz	A. Stackelberg
Th. Boetticher	
II. W. Horlacher	A. Stackelberg
31 I. W. Horlacher	A. Stackelberg
II. W. Horlacher	W. Becker
32 I. A. Koskull	W. Becker
II. A. Koskull	M. Boetticher

Verzeichnis der Fichtbodenvorsteher.

59 I. O. Küttner	68 I. A. Neppert	80 I. M. Rummel
II. O. Küttner	II. E. Block	A. Bulmerincq
G. Richter	69 I. K. Harff	II. R. Becker
60 I. G. Richter	II. K. Harff	81 I. E. Boetticher
II. G. Richter	70 I. E. Neppert	II. E. Proctor
61 I. G. Richter	II. E. Neppert	82 I. E. Proctor
K. Adolphi	71 I. G. Sadowsky	II. E. Stromberg
II. J. Feldt	II. E. Bernewitz	83 I. A. Jacobsohn
62 I. J. Feldt	72 I. K. Bilterling	II. W. Ropp
W. Sponholz	II. E. Kittel	84 I. E. Rutenberg
II. W. Sponholz	73 I. O. Lieven	II. E. Rutenberg
63 I. W. Sponholz	II. E. Bernewitz	W. Bulmerincq
Th. Wiebeck	O. Lieven	85 I. W. Bulmerincq
II. Th. Wiebeck	74 I. A. Gaertner	B. Pantenius
64 I. Th. Wiebeck	II. A. Gaertner	II. O. Tittelbach
A. Foege	75 I. P. Vietinghoff	W. Bulmerincq
II. A. Foege	II. R. Lieven	86 I. E. Stender
65 I. A. Foege	76 I. R. Lieven	II. E. Hoheisel
W. Buchholtz	II. J. Barschuk	87 I. H. Düsterlohe
II. W. Buchholtz	77 I. J. Barschuk	II. G. Trampedach
66 I. A. Sadowsky	II. J. Barschuk	88 I. A. Boettcher
A. Neumann	K. Gutschmidt	II. Tittelbach
II. A. Neumann	78 I. K. Gutschmidt	89 I. O. Büttner
67 I. A. Neumann	II. Ernst Drachenfels	W. Harff
Th. Vorkampff	79 I. M. Rummel	II. W. Harff
II. Th. Vorkampff	II. M. Rummel	F. Bernewitz
A. Neppert		

- 90 I. F. Bernewitz
W. Harif
- II. B. Boettcher
- 91 I. F. Bernewitz
II. K. Adolphi
- 92 I. K. Adolphi
II. K. Adolphi
- 93 I. E. Riemer
II. K. Adolphi
- 94 I. W. Grot
II. W. Grot
- 95 I. A. Siewert
II. W. Grot
A. Czernay
- 96 I. A. Czernay
II. P. Tiling
- 97 I. P. Tiling
H. Rosenberg
II. H. Rosenberg
- 98 I. A. Glaeser
II. A. Glaeser
K. Sponholz

- 99 I. K. Sponholz
II. K. Sponholz
- 00 I. K. Sponholz
A. Feldt
II. A. Glaeser
- 01 I. W. Reichwald
II. W. Reichwald
- 02 I. W. Reichwald
II. W. Reichwald
- 03 I. K. Foellmer
II. K. Foellmer
- 04 I. K. Foellmer
II. K. Foellmer
E. Schulz
- 05 I. E. Schulz
II. E. Schulz
H. Mirbach
- 06 I. vacat
II. H. Mirbach
H. Siebert
- 07 I. H. Siebert
II. F. Adolphi

- 08 I. F. Adolphi
II. W. Krueger
- 09 I. W. Krueger
II. V. Felsko
H. Felsko
- 10 I. H. Felsko
II. V. Felsko
- 11 I. V. Felsko
II. H. Felsko
W. Haaren
- 12 I. H. Gurland
II. A. Ullmann
- 13 I. A. Ullmann
II. A. Ullmann
- 14 I. R. Demme
II. A. Felsko
A. Ullmann
- 15 I. A. Melville
II—18 I. vacat
- 18 II. W. Gautzsch

Riga:

- 22 I. W. Grabe
II. G. Boetticher
- 23 I. G. Boetticher
A. Sass
II. S. Becker
- 24 I. S. Becker
II. S. Miram
- 25 I. K. Zimmermann

- 25 II. O. Kraus
R. Becker
- 26 I. R. Becker
II. H. Staeger
- 27 I. E. Boetticher
II. E. Boetticher
- 28 I. E. Boetticher
II. H. Bernewitz

- 29 I. H. Bernewitz
II. H. Plawinsky
- 30 I. F. Glaeser
II. A. Koskull
- 31 I. R. Staeger
II. R. Staeger
- 32 I. R. Staeger
II. R. Staeger

Jena:

- 22 I. W. Dumpf
II. W. Dumpf
- 23 I. W. Dumpf
II. W. Dumpf
- 24 I. W. Schack
II. H. Mende
- 25 I. H. Mende

- 25 II. Th. Sacken
- 26 I. H. Th. Meyer
II. Th. Sacken
- 27 I. V. Meyer
II. V. Meyer
- 28 I. F. Trampedach
II. F. Baum

- 29 I. F. Baum
II. W. Recke
- 30 I. W. Recke
II. W. Recke
- 31 I. F. Trampedach
II. F. Buchholtz
- 32 I. F. Buchholtz

Der Ehrenrat.

Gewählt März 1913:

H. Adolphi 63 I, P. Bar. Vietinghoff-Scheel 73 II, K. Stavenhagen 81 I,
P. Bar. Lieven 82 I, H. Hildebrand 89 II.

Gewählt März 1924:

F. Demme 79 I, N. Bar. Stackelberg 81 I, H. v. Boetticher 86 I,
A. Czernay 93 II, Th. Boettcher 97 II;
für Deutschland: G. Schmidt 77 II, W. v. Bulmerincq 82 II,
A. Bernewitz 83 I, R. Broedrich 90 II, R. Bar. Behr 91 I.

Gewählt November 1927:

F. Demme 79 I, N. Bar. Stackelberg 81 I, H. v. Boetticher 86 I,
A. Czernay 93 II, Th. Boettcher 97 II;
für Deutschland: P. Bar. Bistram 81 I (†), W. v. Bulmerincq 82 II,
A. Bernewitz 83 I, V. Goldmann 87 I (†), S. Broedrich 89 II,
J. Stender 85 I, Th. Bar. v. d. Ropp 00 II.

Gewählt November 1931:

A. Graf Koskull 85 II, O. Stender 89 II, A. Czernay 93 II, Th. Boettcher 97 II,
E. Bar. Mirbach 08 II;
für Deutschland: W. v. Bulmerincq 82 II, A. Bernewitz 83 I,
E. v. Grabe 84 II, S. Broedrich 89 II, Th. Bar. v. d. Ropp 00 II.

Vertreter des Konvents:

13 II. W. Sadowsky (Ph!)	F. Adolphi (Ph!)
14 I. F. Adolphi (Ph!)	W. Neander.
II. F. Adolphi (Ph!)	H. Gutschmidt
15 I. G. Schilling (Ph!)	W. Neander.
II—18 I. vacat	vacat
18 II. E. Eckert	F. Worms

Riga:

26 I. Helm. Boetticher	
II. S. Becker	H. Mende
27 I. S. Becker	H. Mende
II. S. Becker	H. Mende
28 I. S. Becker	H. Mende
II. S. Becker	E. Boetticher
29 I. O. Kraus	E. Boetticher
S. Becker	F. Trampedach
II. S. Becker	V. Kleinberg
30 I. Hans Boetticher	
E. Fircks	V. Kleinberg
II. S. Becker	F. Trampedach
31 I. E. Fircks	
A. Stackelberg	V. Meyer
II. E. Fircks	V. Meyer
32 I. E. Fircks	V. Meyer
II. L. Koskull	V. Meyer

Jena:

23 II. H. Bernewitz (Ph!)	H. Vogel
28 I. J. Westermann	
30 I. O. Kraus	Th. Sacken
II. O. Kraus	Th. Sacken
31 I. F. Buchard	Th. Sacken

Der Vorstand des Philister-Verbandes.*)

1921. F. Demme 79 I, C. v. Schilling 91 II, Th. Boettcher 97 II,
R. Sadowsky 98 II, W. Hildebrand 02 II;
Vertrauensmann für Deutschland: O. Eckert 13 II.
1922. F. Demme 79 I, C. v. Schilling 91 II, Th. Boettcher 97 II,
R. Sadowsky 98 II, W. Hildebrand 02 II;
für Deutschland: R. Bar. Behr 91 I.
1923. C. v. Schilling 91 I, N. Bar. Stackelberg 81 I, Th. Boettcher 97 II,
E. Grosse 90 I, E. Bar. Mirbach 08 II;
für Deutschland: R. Bar. Behr 91 I.
1924. F. Demme 79 I, N. Bar. Stackelberg 81 I, Th. Boettcher 97 II,
R. Sadowsky 98 II, E. Bar. Mirbach 08 II;
für Deutschland: R. Bar. Behr 91 I.
1925. F. Demme 79 I, H. v. Boetticher 86 I, Th. Boettcher 97 II,
R. Sadowsky 98 II, E. Bar. Mirbach 08 II, Th. Kraus 89 I;
für Deutschland: A. Bernewitz 83 I.
1926. H. v. Boetticher 86 I, Th. Boettcher 97 II, R. Sadowsky 98 II,
E. Bar. Mirbach 08 II, Th. Kraus 89 I;
für Deutschland: A. Bernewitz 83 I.
1927. H. v. Boetticher 86 I, Th. Boettcher 97 II, E. Bar. Mirbach 08 II,
Th. Kraus 89 I, H. Kuehn 11 II;
für Deutschland: A. Bernewitz 83 I.
1928. Th. Boettcher 97 II, E. Bar. Mirbach 08 II, H. Kuehn 11 II,
K. Schulz 01 II, Helm. v. Boetticher 20 II;
für Deutschland: A. Bernewitz 83 I.
1929. Th. Boettcher 97 II, E. Bar. Mirbach 08 II, H. Kuehn 11 II,
K. Schulz 01 II, Helm. v. Boetticher 20 II;
für Deutschland: A. Bernewitz 83 I.
1930. E. Bar. Mirbach 08 II, K. Schulz 01 II, Hugo v. Boetticher 86 I,
H. Kuehn 11 II, Helm. v. Boetticher 20 II;
für Deutschland: A. Bernewitz 83 I.
1931. W. Kuehn 04 II, K. Schulz 01 II, H. Kuehn 11 II, Helm. v. Boetticher 20 II,
S. Becker 21 II;
für Deutschland: A. Bernewitz 83 I.
1932. W. Kuehn 04 II, K. Schulz 01 II, H. Kuehn 11 II, Helm. v. Boetticher 20 II,
S. Becker 21 II;
für Deutschland: A. Bernewitz 83 I.

*) Der Ph! Verband wurde gegründet 1910, umgestaltet und mit erweiterten Kompetenzen ausgestattet 1921. Der Bestand des Vorstandes von 10—14 ist nicht mehr zu ermitteln, 14—18 u. 18—21 bestand er aus folg. Ph! Ph!: H. Adolphi 63 I, Präses, P. Bar. Lieven 82 I, G. Worms 82 II, L. Seesemann 84 II, W. Unverhau 86 II. — Im Folgenden ist der Name des Präses gesperrt gedruckt.

Register der Landsleute.

Gleiche Ziffern hinter den Vornamen bezeichnen Brüder, gleiche kleine Buchstaben — Väter und Söhne, gleiche grosse Buchstaben, falls die Väter nicht Landsleute gewesen sind, — Grossväter und -söhne, ein Stern — Urgrossväter und -söhne, zwei Sterne — Ururgrossväter und -söhne. Um diese Verwandtschaftsbeziehungen durchführen zu können, sind Abweichungen in der Schreibweise des Familiennamens bei Gliedern ein- und derselben Familie im Register meist nicht berücksichtigt.

Adam, Louis	65 II	978	Becker, Theodor 1 b	27 II	359
Adolphi, Wilhelm a	11 II	74	— Bernhardt a c	44 I	613
— Ferdinand 1	39 II	536	— Wilhelm	52 I	746
— Johannes 1	40 II	559	— August b	69 II	1049
— Wilhelm 2 a	48 I	679	— Richard 2 c d	78 I	1191
— Karl 2 a	58 II	850	— Theodor 2 c e	82 I	1270
— Heinrich 2 a	58 II	851	— Karl A	87 I	1406
— Armin 2 a	63 I	910	— Harald 3 d	16 II	1679
— Hermann 2 ab	63 I	911	— Sigurd 3 d	21 II	1684
— Paul 2 a	64 II	945	— Richard 3 d	22 II	1703
— Otto 2 ac	67 II	999	— Wolf e	28 II	1760
— Wilhelm 3 b	89 II	1456	Bedel, Johann	31 II	424
— Karl 3 b	90 I	1463	Beeck, Karl	42 II	585
— Franz c	05 II	1595	Behlert, Karl	52 II	750
Ahrens, Hugo	67 II	1009	Behr, Albert a	82 II	1292
Albers, August	42 I	582	— Reinhard a	21 II	1694
Alberti, Christian	46 II	644	B. Behr, Karl 1	29 I	386
Andreae, Wilhelm	38 II	531	— Werner 1	29 I	387
Antonius, Karl	30 I	406	— Eduard a	36 II	503
Arendt, Alexander	25 I	280	— Ferdinand	63 I	917
Arnim, Otto	87 II	1419	— Alexander	64 I	942
Arronet, Rudolf	74 I	1117	— Paul	66 I	982
Assmuss, Georg a	25 I	282	— Cecil	75 II	1145
— Robert a	53 II	765	— Georg	77 I	1179
Attelmayer, Friedrich 1	09 I	32	— Diedrich	80 I	1225
— Wilhelm 1	11 II	68	— Hans	85 II	1381
v. Attkull, Peter	26 I	309	— Emmerich	87 II	1418
Auschitzky, August	19 II	172	— Richard a	91 I	1484
Baar, Georg	33 II	455	Behre, Ernst	85 II	1382
— Emil	65 I	961	Beise, Friedrich	09 II	39
Babst, August	26 I	316	v. Beitler, Oskar 1	34 II	464
Bach, August 1	24 II	273	— Alfons 1	34 II	465
— Heinrich 1	25 II	294	Benefeld, Alfons	48 II	685
B. Bagge af Boo, Wilh. 1	11 I	65	Berens, Georg	12 I	79
— Karl 1	11 II	72	Berg, Johann	25 II	303
Bahder, Otto 1 a	09 II	38	— Ernst a A	51 I	727
— Wilhelm 1	10 I	44	— Ernst	59 I	852
— Eduard 1	20 II	198	— Hugo a b	86 I	1385
— Wilhelm ab	46 II	645	— Theophil	86 II	1398
— Artur b	77 II	1181	— Oskar	16 II	1670
Balfour, Alfons 1	73 II	1108	— Egon A	19 II	1700
— Edward 1	78 II	1198	— Roderich b	22 I	1697
Barschuk, Jeannot 1	74 II	1121	v. Berg, Karl a	21 II	223
— Gregor 1	82 I	1277	— Friedrich a	63 I	908
Bauer, Christ.	15 I	151	Bergholz, Nikolai	75 II	1147
— Friedrich	22 II	237	Bergmann, Georg	15 II	1697
— Friedrich	28 I	365	Berndt, Wilhelm 1	44 I	610
Baum, Fred	27 II	1751	— Friedrich 1	55 I	792
Baumgärtel, Ernst 1	08 I	1622	Bernewitz, Hans 1 a	32 I	430
— Walter 1	08 I	1623	— Karl 1	36 I	489
Becker, Karl 1 a A	08 II	24	— Ernst 1	36 I	494
— Friedrich 1	11 II	71	— August 1	43 I	596
— Ernst 1	14 I	138	— Alexander 1 b	47 II	663

Bernewitz, Wilhelm 1	49 II	695	Blumenthal, Heinrich 1 a	49 II	694
— Heinrich 1	53 II	764	— Karl 1	54 II	784
— Friedrich 2 a	68 I	1012	— Karl a	80 I	1227
— Ernst 2 a	69 II	1047	Bock, Karl Wilhelm a	29 I	389
— Hans 2 a c	73 I	1099	— Hermann 1 a	62 II	901
— Alexander 2 a	75 II	1152	— Karl 1 a	77 I	1176
— Alexander 3 b d	83 I	1304	B. Bolschwing, Theodor	26 I	306
— Theodor e	87 II	1413	v. Bordelius, Johann	14 II	148
— Friedrich 3 b	88 II	1436	— Max	05 II	1599
— Hans 4 c	07 II	1608	Borkum, Ezechiël 1	11 I	63
— Alexander d	14 II	1667	— Peter 1	26 I	314
— Reinhold 4 c	21 II	1685	Boettcher, Artur 1 a	51 I	716
— Helmut e	25 II	1728	— Julius 1 b	55 I	788
Bettac, Eugen a	01 II	1571	— Alexander 1 c	59 I	855
— Hans a	30 II	1777	— Theodor 1 d	64 I	943
Bettmann, Nikolai	62 II	902	— Artur 2 a	85 II	1369
v. Beuningen, Konrad a	41 I	567	— Bernhard 2 a	88 II	1432
— Friedrich a	68 II	1021	— Erich c	91 I	1478
Beuthner, Adolf a	26 II	319	— Edmund 3 b e	95 I	1521
— Adolf 1 a	60 II	875	— Theodor 3 b f	97 II	1535
— Alfred 1 a	69 II	1043	— Ernst d	09 II	1635
Bidder, Friedrich 1 a	28 II	374	— Thomas f	28 II	1761
— August 1	41 II	573	— Alfred 4 e	29 II	1772
— Ernst a	56 II	816	— Artur 4 e	32 I	1789
Bielenstein, August a	46 I	VIII	v. Boetticher, Johann a	13 II	110
— Walter a	91 II	1493	— Theodor	36 II	504
Bienemann, Johann	51 I	725	— Karl a b	49 II	693
v. Bienenstamm, Vitalis	81 II	1259	— Friedrich 1	59 II	858
Bienert, Theophil	57 I	825	— Viktor 1 c	65 I	959
v. Bilterling, Karl A	23 II	246	— Paul 1	67 II	1010
— August a	25 II	299	— Wilhelm 2	75 II	1143
— Karl 1 a	70 II	1055	— Ernst 2 d	79 II	1221
— August 1 a	75 I	1135	— Karl b	83 II	1316
— Hermann A	83 II	1319	— Hugo 2 e	86 I	1386
Bingen, Armin	91 II	1486	— Theodor 2 f	90 II	1473
v. Birckenstaedt, Leopold	91 II	1490	— Kurt c	97 II	1532
B. Bistram, Adolf a	40 II	547	— Konrad 2	98 I	1539
— Eugen	61 II	885	— Helmut 3 d	20 II	1680
— Alexander 1 a	79 I	1215	— Ernst 4	20 II	1681
— Paul 1 a	81 I	1245	— Georg 5 e	20 II	1682
Blaese, Heinrich a	08 II	23	— Wilhelm 3 d	22 II	1706
— Karl 1	22 II	236	— Hans 5 e	23 II	1712
— Hermann 1	26 II	332	— Wolf 6 f	24 II	1717
— Gustav 2	37 II	513	— Theodor 4	24 II	1721
— Robert 2	43 I	593	— Eberhard 6 f	25 II	1727
— Adolf a b	43 I	595	— Friedrich 3 d	26 II	1733
— Oskar b	83 II	1322	— Theodor 5 e	28 II	1757
Bleisch, Nikolai	60 I	871	— Manfred 6 f	29 II	1771
Block, Guido 1	63 I	914	Brandt, Karl a	14 II	147
— Eugen 1	67 I	992	— Karl a	51 I	721
— Oskar 1	72 I	1087	— Woldemar b	65 I	963
Blohmburg, Theodor	82 II	1289	— Max b	08 II	1628
Blosfeld, Paul	84 II	1352	Brasche, Friedrich 1	07 II	20
Blossfeldt, Friedrich	24 II	269	— Gustav 1 a	20 I	183
Bluhm, Daniel 1	23 II	244	— Otto 1	22 I	231
— Karl 1	31 II	419	— Karl 1	25 II	295
Blum, Karl a	60 II	879	— Albert 2 a b	48 I	671
— Gustav a	99 II	1556	— Karl 2 a c	51 I	715
Blumberg, Johann	65 II	976	— Eduard 2 a	52 II	753
Blumenberg, Johann	23 II	253	— Otto 2 a	55 I	795
Blumenthal, Robert	27 II	351	— Henry 2 a	58 I	841

Brasche, Georg c	80 II	1235	Busch, Karl 2 b d	94 II	1516
— Paul b	81 II	1266	— Julius 2 b	00 II	1560
Brauer, Wilhelm	32 II	438	— Wilhelm 2 b	01 II	1573
Brehm, Robert a	90 I	1465	— Arno c	04 II	1589
— Erik a	13 II	1661	— Paul 3 A	17 I	1678
Brenner, Konstantin	21 I	200	— Wilhelm 3 A	21 II	1690
Bretschneider, Wilhelm a	20	184	— Helmut d	26 II	1735
— Adolf 1 a	48 I	680	Buschmann, Fedor 1	45 II	625
— Emil 1 a	53 I	754	— Hugo 1	49 I	690
v. Briskorn, Bernhard 1	20 II	1683	B. Buttlar, Karl	13 II	111
— Eugen 1	22 II	1704	Büttner, Alexander a	21 I	199
Brinck, Johannes	58 II	845	— Friedrich 1 b	22 II	235
B. Brincken, Hermann	10 I	47	— Karl 1	51 II	733
— Karl	25 I	301	— Edmund 2 a	51 II	734
— Eugen 1	82 II	1297	— Alfred 2 a c	55 II	802
— Anatol 1	83 II	1324	— Julius 2 a	57 I	824
— Heinrich 1	88 I	1424	— Alfons 2 a	65 I	952
Broedrich, Hermann A	13 I	100	— Hermann 3 b	65 II	973
— Silvio 1 A	89 II	1458	— Karl 3 b	68 I	1017
— Robert 1 A a	90 II	1475	— Alfred 4 c	86 I	1392
— Immo a	27 I	1740	— Otto 4 c	87 II	1416
Brosse, Paul	26 II	1738	— Walter 4 c	92 II	1503
v. Broszniowsky, Klemens	37 II	514	Carus, Paul	56 I	809
B. Brüggem, Eduard	40 II	546	Charpentier, August	56 I	807
— Leo	93 I	1506	Chomse, Oswald	52 II	747
de Brunet, Antoine	25 II	291a	Claasen, Samuel	58 I	837
B. Brunnow, Alzibiades	21 II	224	v. Claus, Karl	40 II	554
— Otto	44 II	615	Conradi, Karl a	27 II	348
Buchardt, Theodor a	65 I	960	— Paul 1 a	62 I	895
— Reinhold a b	97 II	1533	— Ludwig 1 a	70 II	1063
— Friedrich 1 b	27 II	1750	— Wilhelm 1 a	79 II	1220
— Werner 1 b	30 II	1779	— Hermann 2 b	81 II	1257
B. Buchholtz, Werner	63 I	919	— Karl 1 a	85 I	1367
— Wilhelm a	84 II	1348	— Adam 2	91 I	1483
— Friedrich a	28 I	1752	— Hans b	14 II	1663
Bucholtz, Hans	01 II	1564	de Corval, Nikolaus 1	44 I	611
Buck, Paul a	25 I	279	— Henry 1	48 I	673
—August a	63 I	907	— Henry	50 II	707
B. Budberg, Friedrich 1	07 II	17	— Jules 1	53 II	769
— Wilhelm 1	07 II	18	Cosack, Eduard a	68 II	1020
— Alexander a	55 I	789	— Harald a	99 II	1552
— Leon	79 I	1205	Cramer, Adalbert	41 I	568
— Joseph 2 a	83 II	1315	— Paul	66 II	987
— Roger 2 a	88 I	1428	Creutzburg, Albert	72 I	1090
Bührig, Heinrich 1	69 I	1031	de la Croix, Nikolai	72 I	1084
— Wilhelm 1	69 I	1032	Cruse, Hermann 1 a	28 II	373
v. Bulmerincq, Eduard 1	74 I	1114	— Viktor 1 b	31 II	420
— August 1	78 I	1187	— Friedrich 1	33 II	460
— Wilhelm 1	82 II	1285	— Alexander 2 a	63 II	923
Bursy, Otto 1 a	06 I	6	— Paul	64 I	933
— Karl 1 A	13 II	114	— Viktor b	64 II	944
— Friedrich 1	13 II	115	— Rudolf 2 a	65 I	958
— Friedrich 2 a	46 II	651	— Hermann 2 a	73 I	1098
— Emil 2 a	50 II	703	v. Cube, Leonid	29 II	1773
— Hugo 2 a	56 II	817	Cyrus, Theodor	93 II	1514
— Christoph 2 a	57 II	828	Czernay, Theodor 1 a	53 II	763
— Friedrich A	05 II	1596	— Hugo 1 b	57 II	831
Busch, Christian a	21 I	205	— Alexander 1	64 II	947
— Woldemar 1 a A	51 II	730	— Theodor a	85 I	1358
— Julius 1 a b	63 I	913	— Theodor 2 b	89 I	1446
— Theodor 1 a c	67 II	1007	— August 2 b c	93 II	1509

Czernay, Wolf c	27 II	1742	B. Düsterlohe, Harald	85 I	1360
Czigarinsky, Paul	60 I	873	— Georg	28 II	1767
v. Czudnochowski, Alfred 1	51 I	728	Eckbohm, Adam Eduard	14 I	126
— Leopold 1	65 I	968	Eckert, Johann 1	50 I	697
Dannenber, Karl	54 I	777	— Hermann 1	55 I	791
Dartau, August	32 I	431	— Elfried 2	06 II	1604
Daugull, Richard	84 I	1329	— Walter 2	13 II	1656
Dawidoff, Julius August	26 I	308	— Otto	13 II	1662
Demme, Karl a A	47 I	653	Eckhardt, Robert	58 I	836
— Friedrich 1	79 I	1204	Eckmann, Louis a	53 I	757
— Wilhelm 2 a	82 I	1269	— Louis a	86 I	1394
— Karl 2 a b	88 I	1423	Edelmann, Alexander	85 I	1365
— Karl 1	89 I	1443	Eeck, Hugo	62 I	890
— Reinhold A	11 II	1643	Eichler, Ernst a	09 II	42
— Hans b	18 II	1677	— Ernst a	41 II	569
v. Denffer, August	47 I	654	Eichwald, Peter Karl	14 I	137
Dercks, Theodor a	28 II	375	Eitner, Alexander	30 II	408
— Emil a	64 II	950	Elverfeld, Alfred	52 I	742
Deringer, Wilhelm	25 II	302	— Johannes	71 II	1081
— Robert	47 II	669	— Karl	84 II	1350
B. Derschau, René	84 II	1344	Enderssen, Ludwig	28 II	380
Dexne, Helmut	27 II	1745	B. Engelhardt, Alfons 1	37 II	508
v. Diedrichsohn, Karl	51 II	729	— Artur 1	40 II	558
v. Dieterich, Theodor 1 a	30 II	413	— Eugen a	47 I	661
— Julius 1	42 I	583	— Heinrich 2	56 II	822
— Julius a	59 II	862	— Wilhelm 2	74 I	1119
Diston, Alexander	31 II	425	— Wilhelm a	83 I	1308
Dobroljubow, Arkadius	83 I	1309	— Alexander	84 II	1342
Dohrmann, Arved	80 II	1230	Engelmann, Robert	32 II	437
Döll, Johann	50 II	708	— Johannes	51 I	IX
Döllen, Friedrich 1 a	30 I	404	v. Engelmann, Theodor a	57 II	835
— Alexander 1	32 II	436	— Georg a	93 II	1513
— Karl 1 A	33 I	447	Erdmann, Eduard	23 II	II
— Heinrich 1	40 II	551	Faehlmann, Julius	43 I	598
— Wilhelm a	79 II	1219	Fedorow, Nikolai	70 I	1050
— Wolfram A	08 II	1624	Feldkirchner, Friedrich	70 II	1059
Dolmatow, Alexander 1	42 II	586	Feldmann, Jakob	24 I	256
— Konstantin 1	45 I	624	— Hans	31 II	1787
Dombrowski, Julius	33 II	458	Feldt, Johann 1	50 II	710
v. Dombrowski, Artur 1	69 I	1029	— Julius 1	60 I	865
— Xaver 1 a	73 I	1100	— Adolf 1 a	61 I	882
— Bruno a	07 II	1617	— Woldemar 2 a	89 I	1448
B. Dorthesen, Alexander	45 II	630	— Adolf 2 a	97 II	1538
B. Drachenfels, Peter 1 a	46 II	646	Felsko, Herbert 1	07 II	1614
— Paul 1	58 I	844	— Viktor 1	07 II	1620
— Artur 2	72 II	1097	— Arnold 1	12 II	1651
— Edgar 2	74 I	1118	Feyerabend, Max	41 I	561
— Ernst	75 I	1137	— Karl	71 I	1073
— Alexander a	79 I	1214	— Harald 1	98 II	1548
— Nikolaus	87 II	1417	— Gustav 1	08 II	1626
— Anatol	10 II	1642	— Nikolai	21 II	1695
Drachenhauer, John	98 II	1549	— Ralf	28 II	1762
Dressler, Karl 1	10 II	50	B. Fircks, Gustav	12 I	86
— August 1	25 I	283	— Ernst	13 I	104
Dreyersdorff, William	70 II	1060	— Karl	27 II	352
Dubinsky, Louis	54 II	785	— Karl	32 II	444
Dullo, Wilhelm 1	11 I	62	— Leo	64 I	938
— August 1	16 II	160	— Paul 1	77 I	1174
Dumpf, Werner	16 II	1671	— Julius 1	81 II	1254
B. Düsterlohe, Viktor a	44 II	616	— Eduard 2	81 II	1264
— Georg a	74 II	1129	— Wilhelm 2 a		XI

B. Fircks, Theodor	01 II	1567	Goldmann, Wilhelm 1	22 I	233
— Eduard a	26 II	1734	— Eduard 1	25 I	284
Fischer, Johann	76 I	1157	— Wilhelm 2 a b	50 I	696
Fleischer, Christian	60 II	876	— Karl 2 a	54 II	786
— Magnus	07 II	1618	— Artur 3 b	82 II	1293
v. Fock, Wilhelm	32 I	429	— Viktor 3 b	87 I	1408
Foege, Arnold	62 I	894	Goercke, Kurt	28 II	1758
v. Fokkelmann, Karl	12 II	91	Goertz, August 1	27 II	362
B. Foelkersam, Hamilkar 1	74 II	1126	— Peter 1	29 II	392
— Armin 1	81 II	1252	— Johann	45 I	622
Foellmer, Karl	98 II	1544	— Leon	75 II	1139
Freiberg, Gustav	74 I	1116	Goetschel, Theodor	69 II	1038
— Otto	31 II	1786	Gottschalck, Wilhelm	21 I	210
Frey, Joh. Heinr.	09 II	37	v. Grabbe, Wilhelm a	26 I	315
Freygang, Paul	13 I	103	— Wilhelm a	62 I	891
Freymann, Herbert	17 II	1691	— Friedrich	85 II	1380
v. Freymann, Oskar	64 I	939	v. Grabe, Eduard 1	84 II	1343
Friede, Emil	30 II	412	— Hermann 1 a	88 II	1438
Friedenthal, Karl	63 II	931	— Walter 1	00 II	1563
— Werner	01 II	1570	— Walter a	21 II	1687
Friederici, Ferdinand a	13 I	96	Gramkau, Karl	25 I	277
— Ferdinand a	48 I	674	Grave, Karl 1 a	70 II	1061
Friedmann, Karl Moritz	25 II	304	— Ludwig 1	74 II	1127
Friedrichs, Gustav	20 II	187	— Harald a	03 II	1585
Frohbeen, Eduard	14 II	142	Gregoire, Julius	28 I	369
Fuchs, Karl Georg	20 II	196	Gribko, Otto	12 II	92
— Friedrich 1	26 II	330	Griebel, Georg	26 II	333
— Christoph 1 a	26 II	334	Grosch, Joseph	74 II	1128
— Alfons a	78 I	1195	Grosse, Theodor	53 I	758
B. Funck, Eduard	20 II	195	— Edgar	90 I	1462
Funcke, Heinrich	27 II	349	— Julius	91 I	1477
Gaabe, Heinrich	35 II	488	Grosset, Theodor a A	38 I	525
— Wilhelm a	66 I	983	— Theodor a	83 II	1326
— Georg a	01 II	1568	— Georg A	07 II	1611
Gailewicz, Ferd. Leopold	25 II	288	Grosswald, Konstantin	81 II	1260
Gaertner, Adolf	72 II	1094	v. Grot, Christoph 1	11 I	58
Gartz, Viktor	60 I	870	— Julius 1 a	11 I	59
— Felix	88 I	1426	— Gotthard 1 b	15 I	154
Gautzsch, Otto a	73 I	1102	— Adolf 2 a c	37 II	509
— Otto 1 a	01 II	1572	— Theophil 2 a	44 II	617
— Wilhelm 1 a	11 II	1649	— Julius 2 a	51 II	735
Georgi, Theodor	62 II	903	— Jeannot	53 II	770
Gerzimy, Leopold	13 II	117	— Rudolf 2 a d	55 I	787
Giess, Wilhelm	65 I	955	— Gotthard b	56 I	806
Gilbert, Friedrich	21 II	225	— Rudolf c	80 II	1239
— Guido	27 II	354	— Wolfgang d	92 II	1499
Gindra, Hermann	21 II	215	Groth, Wilhelm 1	73 II	1111
Glaeser, Wilhelm	24 I	263	— Otto 1 a	75 II	1149
— Karl 1	26 II	322	— Rolf 2 a	05 II	1593
— Adolf 1 a	30 I	399	— Klaus 2 a	24 II	1723
— Karl a b	59 I	856	B. Grothuss, Heinrich 1	27 I	337
— Heinrich	66 II	985	— Theodor 1	30 I	402
— Karl 2 b	88 II	1437	— Rudolf	46 II	643
— Hans 2 b	89 II	1453	— Alexander	76 II	1167
— Alexander 2 b c	96 II	1526	— Karl 2	79 I	1207
— Fred c	27 II	1747	— Walter 2	81 II	1263
Goebel, Theodor a	34 II	473	— Friedrich 3	82 I	1280
— Alfons a	65 I	962	— Otto 3	89 I	1450
v. Gohr, Robert	50 II	704	Grundmann, Wilhelm	60 I	867
Goldmann, Johann 1 a	19 II	174	v. Gruner, Rudolf	18 II	1702
— Karl 1	21 I	208	Grüner, Georg	10 II	54

Grüner, Karl 1 a	47 I	657	Harff, Eduard 1 A	25 I	281
— Nikolaus 1	54 I	778	— Karl a	67 I	993
— Eduard 2 b	81 II	1255	— Woldemar A	88 I	1429
— Hermann 2 c	85 II	1374	— Heinrich	02 II	1581
— Karl a	96 II	1527	Harmsen, William	12 I	83
— Viktor 3 b d	08 II	1627	— Karl	33 II	457
— Wilhelm 3 b	11 II	1644	— Franz 1	41 I	566
— Hermann c	24 II	1718	— William 1 a	42 I	579
— Helmut d	32 II	1791	— Julius 1	48 I	675
Grünhoff, Ernst	54 II	782	— William	75 I	1133
Grüning, Richard	87 II	1411	— William a	76 I	1156
Grunsky, Eduard	91 II	1489	Hartmann, Leopold	13 I	105
Günther, Ernst	10 II	56	— Theodor	21 II	220
— Friedrich 1	36 I	495	— Nikolai	75 II	1144
— Ludwig 1	39 I	535	Hartung, Friedrich	14 I	132
— Erich	31 II	1788	v. Haudring, Eduard	78 I	1188
Gurland, Ernst 1	99 II	1553	Hechel, Karl a	40 II	544
— Rudolf 1	06 II	1601	— Eugen a	76 II	1160
— Helmut 1	10 II	1640	Hein, Karl 1	57 II	826
Gutschmidt, Karl a	75 II	1142	— Nikolaus 1	79 I	1210
— Hans 1 a	05 II	1597	Hellmann, Johann	27 II	358
— Kuno 1 a	07 II	1610	Helms, Wolfgang	30 II	1781
B. Haaren, Georg	28 I	372	Helwig, Karl	19 II	177
— Eugen a	71 I	1075	Henckhusen, Eduard	29 I	388
— Eugen 1 a	02 II	1582	v. Henke, Gustav	84 I	1338
— Wilhelm 1 a	08 I	1621	Henko, Julius	32 II	434
Haarmann, Christoph a	13 II	116	v. Henko, Paul	78 I	1190
— Eugen a	66 II	986	Hennings, August	51 II	732
Haase, Michael Detlef	14 II	149	Henrich, Emanuel	68 II	1025
Hachfeld, Bernhard 1	40 II	557	Hensell, Friedrich	08 II	26
— Friedrich 1 a	43 I	594	Hensing, Gustav	24 II	268
— Friedrich a	79 II	1216	Hentsch, Theodor	33 II	453
Hachmeister, Karl	40 II	543	Hentzelt, Friedrich	17 I	161
Hacker, Robert	22 I	230	— Albert	55 I	794
Hafferberg, Theodor	21 II	212	— Reinhold	84 II	1349
Hahn, Roman	27 II	1749	Heppe, Theodor	33 II	454
B. Hahn, Karl 1	06 I	8	Herrmann, Alexius	62 II	899
— Paul A	11 II	66	— Alexander	69 II	1039
— Theodor	23 I	242	Hertel, Johann	79 I	1203
— Eduard 2	24 I	260	v. Hertel, Theodor 1	26 II	324
— Wilhelm 1	25 I	285	— Eduard 1	27 I	345
— Adolf 2 a	26 I	313	Hesselberg, Heinrich A	07 II	15
— Adolf a	63 II	930	— Henry A	89 I	1447
— Reimar 3 A	74 II	1130	v. Heucking, Friedrich 1	30 I	403
— Adolf 4 A	75 II	1150	— Wilhelm 1	32 II	440
— Edmund	80 II	1233	— Heinrich 1 a	32 II	441
— Kuno 4 A	81 II	1268	— Eduard a	74 II	1123
— Paul 3 A	83 I	1311	Hewelke, August	08 II	25
— Hans 3 A	84 I	1339	B. Heyking, Otto *	08 I	21
— Fred 5	84 II	1346	— Theodor	13 II	112
— Franz	85 I	1368	— Peter 1 a	15 I	152
— Walter 3 A	87 II	1414	— Ernst 1	15 I	153
— Arved 5	93 I	1508	— Alexander A	27 II	347
— Eberhard	28 II	1756	— Karl	29 I	390
v. Haken, Gerhard	24 II	1724	— Alfons a b	48 I	677
Halicki, Alexis	58 I	843	— Alfons 2 b	81 II	1265
Handrak, Hans	25 II	1725	— Alexander A	83 II	1317
v. Hanke, Julius 1	43 II	604	— Karl 2 b	87 I	1407
— Karl 1	46 II	639	— Artur *	01 II	1569
Haensell, Paul	62 I	888	Hildebrand, Arnold 1 a	59 II	863
Harff, Georg 1 a	12 I	78	— Gustav 1	73 II	1112

Hildebrand, Herm. 2 a	89 II	1455	Johannson, Richard	69 I	1030
— Arnold 2 a	90 II	1468	John, Ernst	53 I	762
— Wilhelm 2 a	02 II	1577	Johnas, Agathon a	70 I	1053
Hillner, Wilhelm 1	31 I	416	— Wilhelm a	00 II	1557
— Ulrich 1 a	44 I	612	Johswich, Friedrich a	83 II	1312
— Wilhelm 2 a	77 I	1173	— Hans a	31 II	1782
— Artur 2 a	81 II	1261	Israelsohn, Paul	50 II	711
Hilse, Armin	06 II	1600	Jürgensen, Albert	48 I	682
v. Hintzen, Alfred	73 II	1109	Jürgensohn, Johann 1	84 I	1334
Hoffmann, Wilhelm	56 II	819	— Alexander 1	84 II	1341
Hoheisel, Gustav 1	35 II	484	— Wilhelm 1	90 I	1464
— Karl 1 a	44 I	609	Jürgensen, Georg	28 II	379
— Eduard 2 a	84 II	1347	Ivensenn, Karl	56 II	812
— Friedrich 2 a	93 I	1505	Kade, Karl 1	20 II	186
Holdt, Georg	53 I	761	— Wilhelm 1	26 I	307
Holmers, August	63 I	920	— Alexander	27 II	364
B. Holsten, Karl 1 A	11 II	73	Kagell, Jakob Dietrich	06 I	7
— Konstantin 1	12 I	85	Kahn, Gotthard Wilhelm	13 II	118
— Heinrich A	85 I	1357	— Karl Konstantin	32 II	435
Holtzhausen, August	25 II	297	Kallmeyer, Alexander 1	22 I	232
v. Horlacher, Alfred a	98 II	1541	— Hieronymus 1	26 II	321
— Wolf a	26 II	1736	— Theodor	28 II	377
v. Horn, Otto	39 II	539	Kämmerling, Ernst	68 I	1014
v. Hoerner, Karl 1**	10 II	53	— Richard	91 I	1482
— Franz 1	19 II	178	Kappeller, Renatus	67 II	1006
— Hans **	29 I	1770	Karpiensky, Friedrich 1	29 I	383
Horst, Eduard	52 I	738	— Theodor 1	34 II	471
Hübner, Friedrich	07 II	16	Kattchéé, Wilhelm	45 I	621
v. Hübschmann, Eduard 1	19 II	176	Katterfeld, Johann 1	14 II	144
— Karl 1	24 II	270	— Hermann 1 a A	14 II	145
Hugenberger, Peter a	07 I	13	— Winfried 2 a	57 II	829
— Emil 1	37 II	512	— Karl 3	68 II	1022
— Albert 2 a	38 I	521	— Adolf 2 a	78 I	1194
— Theodor 1	42 I	581	— Friedrich 3	81 I	1240
— Wilhelm 2 a	50 II	706	— Hermann 3	84 I	1328
— Fedor 2 a	52 I	743	— Hermann A	87 II	1409
— Karl 2 a	55 I	793	— Heinrich 4 A	07 II	1616
Hühnert, Paul	83 I	1301	— Ludwig 4 A	13 II	1660
B. Hüllessem, Emil	93 II	1512	Kawall, Heinrich a	18 II	166
Jablonsky, August	37 II	510	— Oskar a	55 II	799
Jacobowsky, Gotthard	78 I	1192	v. Keith, Eduard	26 II	318
Jacobsohn, August	81 II	1251	Kemmler, Wilhelm	51 I	724
Jalan de la Croix, Nik.	72 I	1084	Kerpe, Alfred 1	23 II	1711
Jaquet, Friedrich David	11 II	67	— Edgar 1	27 II	1746
Jaroczewsky, Rudolf	63 I	912	Gr. Keyserling, Karl a	46 II	648
Jensen, Eduard	31 II	426	— Hugo 1 b	51 II	736
— Hugo 1	56 II	814	— Eugen 1	52 II	749
— Woldemar 1	63 II	928	— Artur	62 I	896
— Eugen 1 a	64 I	941	— Heinrich 2	67 II	1003
— Alexander a	94 II	1520	— Otto 2	67 II	1005
Jentsch, Alexander	46 I	634	— Eduard 2	75 II	1146
Jeromin, Johann	13 II	124	— Theodor 3 a	76 I	1158
Immermann, Johann	24 II	275	— Otto 3 a	82 I	1281
Johannsen, Franz a	30 II	410	— Alfred b	82 I	1282
— Karl 1	36 I	491	— Edgar	03 II	1587
— Emil 1	43 I	597	v. Kiel, Friedrich	07 II	19
— Oskar 1	51 I	726	v. Kienitz, Werner 1	09 I	28
— Oskar 2 a	63 I	918	— Wilhelm 1	11 II	75
— Emil 2 a	65 I	966	— Richard 2 a	26 II	329
— Rudolf 2 a	69 II	1037	— Oskar 3	35 II	483
v. Johannsohn, August	50 I	702	— Johann 2	39 I	532

v. Kienitz, William 2 . . .	40 II	548	Konopka, Hermann . . .	65 I	967
— Guido 3	40 II	556	Konradi, Karl 1	40 II	555
— Emil a	72 II	1093	— Oskar 1	55 I	798
Kitta-Kittel, Eduard 1 . . .	29 I	391	v. Körber, Karl	19 II	171
— Georg 1 a	35 I	478	B. Korff, Christoph	28 I	366
— Eduard 2 a	71 I	1077	— Konstantin a	73 II	1113
— Georg 2 a	77 I	1171	— Egon 1	79 II	1217
Klapmeyer, Heinrich	62 I	893	— Arnold 1	84 I	1336
Klassohn, Robert	36 I	493	— Lionel	86 I	1395
Kleefeld, Karl	30 I	401	— Werner	88 II	1435
Klein, Julius	82 II	1298	— Boris a	02 II	1579
Kleinberg, Alfons a	84 I	1333	Gr. Koskull, Joseph	20 II	193
— Friedebert 1 a	22 II	1709	— Alexander a	85 II	1378
— Viktor 1 a	24 II	1720	B. — Leon 1 a	25 II	1726
Kleinenberg, Johann a	04 II	1	— Andreas 1 a	28 II	1753
— Wilhelm 1 b	09 II	36	Koslowsky, Friedrich	35 I	476
— Friedrich 1 c	19 I	168	Kranz, Albert	35 II	486
— Julius a	38 II	530	Kraukling, Karl Konst.	14 I	131
— Julius b	40 II	549	Kraus, Theophil A	12 I	87
— Karl d	47 II	666	— Eberhard 1 A	77 II	1183
— Friedrich 2 c A	52 II	751	— Theodor 1 A a	89 I	1452
— Nikolai 2 c	61 I	881	— Otto a	24 II	1715
— Oskar 2 c	69 II	1040	Krause, August	36 I	492
— Paul 3	87 II	1420	— Julius	38 I	522
— Wilhelm 3	89 II	1457	— Oskar 1	69 I	1033
— Erich 4 d	97 II	1531	— Paul 1 a	75 I	1134
— Karl 4 d	98 II	1545	— Herbert a	07 II	1607
— Kurt A	07 II	1609	Kretschmann, Eduard	70 II	1064
B. Kleist, Ferdinand	08 II	27	Kroeger, Artur	86 I	1393
— Karl 1	09 II	34	— Hans 1	91 II	1496
— Friedrich 1	09 II	35	— Maximilian 1	92 II	1504
— Friedrich	14 II	143	— Alexander	06 II	1602
— Ludwig	70 I	1051	Krüger, Adolf a	26 II	323
— Ewald	79 I	1206	— Karl 1 a c	54 II	781
— Ewald	89 I	1445	— Eduard 1 a b	59 I	853
B. Klopman, Magnus	20 I	181	— Adolf b	87 II	1410
— Friedrich A	21 II	227	— Walter c	06 II	1605
— Otto	82 I	1271	v. Krüger, Alexis	72 I	1089
— Hugo A	87 I	1405	Kubli, Julius	46 II	641
— Theodor 1 A	91 II	1495	Kuhlberg, Paul 1	61 I	883
— Eduard 1 A	93 I	1507	— Alfons 1	61 II	884
B. Klüchtzner, Wolter	03 II	1584	— Friedrich 1	65 I	954
v. Knaut, Emil 1	52 II	748	v. Kühlewein, Alex. 1	12 II	93
— Oskar 1	59 II	859	— Jakob 1	13 II	120
— Hugo 2	82 II	1290	Kuehn, Ernst a	33 II	451
— Hermann 2	86 II	1404	— Leonhard a b	74 II	1124
Knie, Adolf	67 II	1000	— Wolfgang 1 b c	03 II	1586
Koeber, Gustav 1	34 II	472	— Helmut 1 b	11 II	1647
— Alfred 1	43 I	592	— Eberhard c	32 II	1792
Koch, Friedrich	65 II	977	Kunsien, Friedrich	66 II	991
Köhler, Friedrich	09 I	29	Kuntzendorff, Ludwig	18 I	164
— Alexander	27 I	344	Kupffer, Karl A	06 II	9
— Gustav	45 II	627	— Karl a	13 II	119
— Armin 1	69 II	1041	— Hermann 1	20 II	188
— Benno 1	74 II	1132	— Wilhelm 2	21 I	204
— Paul	91 II	1487	— Karl 2 b	21 I	209
Kohlhase, Rudolf	52 I	741	— Woldemar 1	21 II	221
Kohtz, Artur	31 II	1785	— Wilhelm 3	33 I	446
Kolb, Hermann a	10 I	45	— Theodor 3	36 I	490
— Hermann a	40 II	552	— Fedor a c	39 II	538
Kölpin, Karl	98 II	1551	— Viktor 3 d	40 I	V

Kupffer, Alfons	49 I	560	B. Lieven, Wilhelm 1	62 II	898
— Karl 4 b	49 I	688	— Karl 1	64 I	936
— Heinrich 4 b	52 I	745	— Alexander	66 I	981
— Gustav 4 b	54 I	774	— Arnold	69 II	1036
— Theodor e	54 II	780	— Gustav 2 a	77 I	1172
— Nikolai	55 II	803	— Parcival 3	82 I	1279
— Konstantin Af	75 II	1141	— Eduard 3	83 I	1307
— Fedor cg	76 II	1161	— Felix 2 a	84 II	1345
— Maximilian d	77 I	1170	— Oswald A	32 II	1790
— Wilhelm 5 e	81 II	1256	F. Lieven, Theodor	22 II	238
— Max 5 e	85 I	1363	— Konstantin	23 II	254a
— Theodor 5 e	88 I	1425	— Wilhelm 1	85 I	1362
— Max g	08 II	1632	— Otto 1	86 II	1401
— Viktor f	22 II	1708	— Maximilian 1	88 II	1431
Kurtz, Eduard 1	63 I	904	Lilienblum, Werner	21 II	1693
— Johann 1	67 II	1008	Lindblohm, Alexander	32 II	445
— Winfried 1	68 II	1024	Linde, Alexander	30 II	414
Kuschky, Robert	27 I	338	Lindemann, Christian	14 I	133
Kuster, Christian	50 I	700	v. Liphardt, Karl	58 I	838
Küttner, Karl 1	47 II	667	Liss, Alexander	70 II	1065
— Otto 1	56 II	821	Litsch, Eugen	86 II	1403
v. Kymmel, Eduard a	48 II	684	Loesewitz, Joseph	66 II	988
— Christian 1 a	84 I	1331	Loewenstein, Fabian W.	40 II	551
— Richard 1 a	85 II	1370	Lubschewitz, Karl	23 II	250
— Paul 1 a	88 I	1430	B. Lüdinghausen, Karl	24 II	272
Lackschewitz, Lebrecht	35 II	481	— Edmund	63 II	927
Lahm, Christ.	11 II	69	Lundberg, Theodor 1 a	34 II	467
Lambert, Platon	13 II	123	— Emil 1 b	38 I	524
Landenberg, Alexander	84 I	1327	— Julius 1	46 I	633
Landt, Julius	71 II	1080	— Viktor 1	48 I	672
Langerhansen, Eduard	13 II	108	— Viktor a	71 II	1082
Langheld, Adolf	57 II	832	— Alexander 2 b c	75 II	1148
Lankenfeld, Friedrich	82 II	1296	— Theodor 2 b	77 II	1185
Lauenstein, Eduard	20 II	191	— Karl 2 b d	78 I	1186
v. d. Launitz, Emil	24 II	271	— Edgar c	07 II	1612
Lawrynowicz, Wilhelm 1	86 I	1390	— Theodor 3 d	08 II	1631
— Konstantin 1	88 I	1427	— Walter 3 d	09 II	1637
Lerche, Karl	52 I	737	v. Lutzau, Friedrich a	56 II	813
Letz, Friedrich a	62 I	892	— Eduard b	63 I	909
— Edgar a	92 II	1501	— Gustav 1 a	86 I	1389
Leyen, Jakob	26 I	310	— Hermann 1 a	88 I	1421
Lichtenstein, Anton	48 I	678	— Karl 1 a	88 II	1441
— Viktor 1 a	82 II	1283	— Werner b	96 II	1525
— Oswald 1	83 I	1305	— Harald 2	07 II	1613
— Paul 1	86 II	1397	— Klaus 2	27 I	1739
— Hugo 1	88 I	1422	v. Lysander, Gotthard	63 I	915
— Hugo 2 a	14 II	1664	Maczewski, Friedrich 1 a	13 I	99
— Viktor 2 a	16 II	1672	— Karl 1	14 I	134
Liedke, Paul	80 II	1236	— Wilhelm 1	20 II	192
Lieven, Robert 1 a	55 I	796	— Alexander 1	23 II	245
— Paul 1	56 II	815	— Amadeus a	49 I	687
— Hugo 1	57 I	823	v. Magnus, Artur a	67 I	995
— Emil 1	58 I	839	— Artur a	94 II	1517
— Viktor 1	60 I	864	Mahler, Karl 1	11 I	60
— Sigismund 1 A	63 I	905	— Johannes Wilh. 1	13 I	95
— Nikolaus 1	65 II	971	— Karl	84 I	1337
— Oskar 1	71 I	1074	Makinsky, Karl	29 II	398
— Rudolf 1	74 II	1122	Mangelus, Dietrich Andr.	05 II	2
— Paul a	86 II	1399	B. Mannteuffel, Karl a		VI
— Gerhard A	27 I	1741	— Leon 1 a	73 II	1106
B. Lieven, Adolf a A	42 II	589	— Paul 1 a	79 I	1208

B. Mannteuffel, Nikolaus	83 II	1313	Naprowski, Hermann 1	57 II	834
Martinelli, Oskar	96 II	1529	Neander, Eduard 1 A	20 II	185
Martiny, Karl Ferdinand	14 I	129	— August 2	23 II	251
Masing, Gustav	51 I	718	— Eugen 2	28 II	381
Matthison, Otto Ernst	14 II	141	— Theodor 1 a	34 II	466
Gr. Medem, Johann	46 I	638	— Theodor a	70 II	1058
— Friedrich a	46 II	647	— Paul A	91 II	1488
— Theodor	74 II	1131	— Wilhelm 3	09 II	1634
— Karl a	78 II	1200	— Eduard 3	15 I	1668
— Paul	81 I	1250	Neppert, Alexander	65 II	974
Meier, Georg	31 I	417	— Emil	69 I	1028
Melchor, Alexander	40 I	542	Neuburg, Walter	93 II	1510
Melville, Ludwig 1 a A	21 II	217	Neukirch, Johann Heinrich	26 I	305
— William 1	24 I	262	Neuland, Eugen	76 II	1163
— Robert 1	30 I	400	Neumann, Karl a	26 II	325
— Ludwig a	47 I	652	— Nikolai	52 II	752
— John A	90 II	1469	— Karl 1 a	57 II	833
— Kurt A	90 II	1471	— Alfons 1 a	65 I	951
— Axel A	12 II	1652	Niess, Theodor	69 I	1035
Mende, Heinrich	21 II	1692	B. Nolde, Karl 1	11 II	76
B. Mengden, Nikolai	76 II	1165	— Otto 1	12 I	82
Metz, Friedrich	33 II	459	— Alexander a	91 I	1479
B. Meyendorff, Friedrich	58 II	X	— Hans a	28 II	1755
Meyer, Johann Andreas	12 I	81	v. Ockel, Friedrich	32 I	432
— Adolf	28 I	370	Odin, Jeannot 1	41 II	570
— Friedrich a	42 II	584	— Gerhard 1	55 I	797
— Karl	80 II	1229	— Emil 1	60 I	872
— Ludwig	81 I	1247	B. Offenberg, Karol	14 II	150
— Theophil 1 a	85 I	1361	— Heinrich	82 II	1286
— Reinhold 1 a b	88 II	1433	B. Oelsen, Kurt	28 II	1763
— Alfons	12 II	1655	Oerdel, Karl	65 II	970
— Hans Thomas b	22 II	1705	Osterhof, Karl	70 II	1069
— Volkmar	25 II	1732	Otho, Theodor 1	39 I	534
Michelson, Bernhard 1	15 II	155	— Karl 1	41 II	578
— Demetrius 1	15 II	156	Otto, Alexander 1 a	32 I	427
Minkelde, Robert	41 II	576	— Konstantin 1 b	36 II	496
Miram, Eduard	31 II	422	— Gustav a	61 I	880
— Karl	68 II	1026	— Viktor b	66 I	980
— Silvio	22 II	1707	Pahnsch, Johann	32 II	433
B. Mirbach, Heinrich 1	02 II	1574	Panck, Otto 1 a	19 II	173
— Ernst 1	08 II	1625	— Eduard 1	20 II	197
Mohnson, Ferdinand	68 I	1013	— Otto a	52 I	739
Monkewitz, Adolf	53 II	768	Pander, Eugen	60 I	868
Monkiewicz, Karl	85 I	1355	Pantenius, Alexander 1	23 I	239
Morawitz, Ferdinand 1	46 I	637	— Wilhelm 1	26 II	328
— August 1	55 II	805	— Karl 1 a	30 I	405
Mühlendorff, Benjamin a	40 I	541	— Bruno a	83 I	1299
— Wilhelm 1 a	73 I	1101	v. Paucker, Karl	38 I	523
— Theodor 1 a	82 II	1291	Pensel, Erhard	52 I	740
Müller, Karl	13 II	122	Perle, Karl Heinr. Eduard	13 I	106
— Otto a	19 II	170	Perschke, Heinrich	36 II	497
— Wilhelm a b	56 II	820	Peters, Wilhelm	21 II	222
— Otto 1 b	85 II	1373	Petersohn, Michael	21 II	1688
— Hermann 1 b c	89 II	1459	Pezet, Nikolaus 1	44 I	611
— Edgar	90 I	1460	— Henry 1	48 I	673
— Wilhelm 2 c	24 II	1716	— Henry	50 II	707
— Gerhard 2 c	25 II	1731	— Jules 1	53 II	769
v. Münster, Adam	09 I	32	Pfeffer, Heinrich	29 I	384
Mylich, Otto 1	21 I	206	Pfeiffer, Konstantin	72 II	1095
— Heinrich 1	21 II	219	Pfingsten, Kasimir	58 I	840
Naprowski, Theodor 1	50 II	705	v. Pflug, Ernst Frdr. Wilh.	28 I	371

Plates, Arnold a	70 I	1052	v. Reinfeldt, Ernst 1	68 I	1018
— Ernst a	12 II	1653	Reinke, Wilhelm	38 I	519
Plavinsky, Heinrich	27 II	1748	Reinson, Ernst	67 II	1004
Pohl, Christian	24 II	265	Remmeck, Julius	56 I	810
— Louis	67 I	994	Rennard, Eduard	64 I	940
Ponsold, Albert	18 II	1675	v. Renngarten, Georg	12 I	79
Pötschke, Michael	77 II	1152	v. Rickmann, Hermann	23 II	252
Prenzlau, Rudolf 1	03 II	1583	v. Richter, August	12 II	90
— Hugo 1	07 II	1619	— Lebrecht 1	20 I	186
Prévôt, Wilhelm	13 I	101	— Julius 1 a	25 II	296
Proch, Emil	27 I	341	— Georg 1 b	25 II	298
Proctor, Edmund a	37 II	516	— Maximilian 2 a	54 I	775
— Adolf 1 a	76 II	1164	— Georg b	58 I	842
— Edmund 1 a	80 I	1226	— Viktor 2 a	58 II	847
Quaas, Eduard	84 II	1340	Riemer, Eugen 1	89 II	1454
Räder, Heinrich 1	88 II	1434	— Adolf 1	91 I	1485
— Wilhelm 1	98 II	1543	Riemschneider, Alfons	41 II	571
B. Rahden, Ernst a	27 II	360	— Johannes a	82 II	1294
— Maximilian	66 II	989	— Wilhelm a	14 II	1666
— Fedor 1 a	71 I	1076	Ritter, Robert 1	44 II	618
— Edmund	72 I	1085	— Paul 1	44 II	619
— Alexander 1 a	77 II	1184	— Sebastian 1	54 I	776
— Gustav 1 a	78 II	1197	Rochlitz, Wilhelm	39 I	533
— Svend	25 II	1729	— Karl	81 I	1244
v. Raison, Wilhelm 1	26 II	317	Roloffs, Albert	47 II	664
— Karl 2	26 II	327	B. Roenne, Karl	65 I	965
— August 2 a	27 II	356	— Karl 1	70 II	1068
— Karl 1	30 II	409	— Ernst	71 II	1083
— Ernst 2	35 I	479	— Otto 1	73 I	1105
— Julius a b	65 I	957	— Hermann	79 I	1213
— August 3 b	00 II	1558	— Peter	84 I	1335
— Hans 3 b c	02 II	1578	— Theodor	86 I	1396
— Hugo 3 b	04 II	1590	— Heinrich	90 I	1461
— Walter 3 b	09 II	1633	— Joachim	11 II	1645
— Hugo c	30 II	1780	B. Ropp, Theodor 1	64 I	934
Raphael, Alexander	85 I	1356	— Max a	69 II	1046
Rapp, Karl	09 I	30	— Lothar 1	70 II	1066
Rasewsky, Albert	63 II	929	— Eduard	74 I	1115
Rauch, Egon	27 II	1744	— Alexander	82 II	1287
v. Rauch, Karl	37 II	518	— Wilhelm	82 II	1288
B. Recke, Thies	73 II	1110	— Julius b	91 I	1481
— Karl	81 II	1258	— Theodor a	00 II	1561
— Erich	87 II	1415	— Friedrich b	29 II	1776
— Friedrich	91 II	1491	B. Rosenberg, Otto	14 I	139
— Erwin	11 II	1648	— Harald	95 II	1523
— Wilhelm	28 II	1768	Rosenberger, Otto 1 a	05 II	3
Redelin, Karl	36 II	498	— Heinrich 1	11 II	61
Rehberg, Alfred	46 I	636	— Karl 1	14 I	136
Rehmann, Adolf a	41 I	564	— Adolf 2 a	38 I	526
— Karl a	79 II	1218	— Otto 2 a	38 I	527
v. Reibnitz, Max	76 I	1154	Rosenthal, Karl	98 II	1550
Reichmann, August	82 I	1273	Rothe, Johann	49 I	692
Reichwald, Woldemar	98 II	1542	Rottermund, Eduard	23 II	248
Reimers, Friedrich	14 II	146	Rulle, Christian	68 II	1019
— Emil	53 I	755	v. Rummel, Friedrich 1	23 II	243
— Harald	30 II	1778	— Adolf 1	27 II	350
Reinecke, Karl Wilh. Th.	05 II	4	— Ernst 1 b	29 II	395
Reinfeld, Michael 1	58 II	846	— Karl 1 a	35 I	III
— Alexander 1	59 II	860	— Nikolai	48 I	683
— Franz 1	63 I	922	— Oskar 2 a	65 II	969
v. Reinfeldt, Friedrich 1	65 II	975	— Adolf b	67 II	998

v. Rummel, Maximilian 2 a	76 II	1159	Scherringer, Karl	26 I	312
— Leo	85 II	1384	Schiemann, Karl	12 I	84
Runtzler, Wilhelm 1	23 II	247	— Karl 1	25 II	290
— Heinrich 1 a	30 II	407	— Julius 1 b	25 II	291
— Rudolf 1	34 I	463	— Theodor 1 a	29 II	397
— Franz a	69 II	1044	— Julius 2 a c	65 I	964
Rust, Wilhelm	41 II	574	— Theodor 2 a	67 II	1001
B. Rutenberg, Emil	82 II	1284	— Karl 3 b	72 II	1091
Rutkowski, Arnold 1	83 II	1320	— Hermann 3 b	79 I	1209
— Eugen 1	90 II	1472	— Julius c	05 II	1598
B. Rutzen, Adalbert	83 I	1310	— Alexander	17 II	1674
Saag-Wulffius, Theodor	69 I	1034	Schilling, Karl a	28 II	382
B. Sacken, Ferdinand 1	28 I	367	— Karl a b	59 II	861
— Christoph 1	28 I	368	— Karl 1 b	91 II	1494
— Hermann	37 II	511	— Gustav 1 b	96 II	1530
— Julius 2 a A	47 I	656	— Konrad 1 b	00 II	1559
— Eugen 2	56 I	811	— Felix 1 b	06 II	1603
— Friedrich 3	75 II	1151	— Kurt	31 II	1783
— Christian 4 b	78 II	1199	B. Schilling, Karl	14 I	140
— Leo	79 I	1212	Schlegel, Magnus	35 I	480
— Otto	81 I	1248	Schleyer, Friedrich	10 II	52
— Maximilian 3	81 II	1267	Schlieps, Julius 1	41 II	575
— Gustav 4	82 I	1278	— Wilhelm 1	55 II	804
— Walter	90 II	1467	— Hermann	83 II	1323
— Emil a	92 II	1500	— Wilhelm	94 II	1518
— Theodor b	24 II	1722	B. Schlippenbach, Peter a	09 II	41
— Hubert A	31 II	1784	— Jakob a	38 II	529
Sadowsky, Karl 1 a	63 II	925	Schmemann, Bernhard a	28 II	376
— Adolf 2	64 I	935	— Bernhard 1 a	64 I	937
— Julius 1	67 I	997	— Richard 1 a	68 II	1023
— Gustav 2 b	69 II	1045	Schmid, Karl	33 II	449
— Otto 2	71 II	1078	— Julius 1	81 I	1241
— Rudolf a	98 II	1546	— Richard 1	81 II	1262
— Walter b	01 II	1566	Schmidt, Ewald a A	16 I	157
Sakranowicz, Johannes	55 I	790	— Adolf	24 I	261
Salzmann, Harald	22 II	1710	— Karl b	42	IV
Saemann, Heinrich	23 I	241	— Ewald a	53 II	772
v. Samson, Guido	26 II	1	— Fedor	54 II	783
Sander, August	24 II	267	— Oskar b	72 I	1088
— Alexander	67 II	1011	— Gustav 1 A	77 II	1180
Sartori, Johann	19 II	179	— Adolf 1 A c	88 II	1440
B. Sass, Karl	85 I	1359	— Armin	90 II	1474
— Alfons	21 II	1686	— Adolf c	13 II	1659
Schaack (Schack) Fr. 1	21 I	201	Schmidt v. d. Launitz, Emil	24 II	271
— Heinrich 1	21 I	202	Schmölling, Alexius	29 II	394
— August 1 a	33 II	456	— Johann	33 II	452
— Adolf 2	47 II	670	— Rudolf 1	36 II	500
— Bernhard 2 A	49 I	691	— Friedrich 1	36 II	501
— Heinrich 3 a b	80 II	1231	Schnabowitz, Dietrich	31 II	423
— Wilhelm 3 a	83 I	1302	Schnee, August	48 I	676
— Wilhelm b	22 I	1701	v. Schnee, Heinrich	33 I	448
— Heinz-Jürgen 4 A	28 II	1764	Schneider, Friedrich	27 II	361
— Wilhelm 4 A	28 II	1765	— Karl	71 I	1071
Schabert, Emil	69 II	1048	Schnobel, Eduard	37 I	506
Schaur, Otto a	43 I	591	Schoel, Edwin	63 II	924
— Alfons	58 II	848	Schoen, Karl a	25 II	292
— Emil a	83 II	1325	— Alfred a	68 I	1015
Scheel, Peter	29 I	385	Schoenefeldt, Paul	09 II	1638
— Karl	57 II	830	Schreiber, Friedrich	14 I	125
Scheffner, Ferdinand	27 I	343	v. Schroeders, Eduard	83 II	1318
Schemell, Christian	27 I	336	Schubert, Adolf	70 II	1070

Schultz, Johann 1	09 II	40	Siewert, Jeannot 1	65 II	979
— Karl	10 I	49	— Alexander 2 a	91 I	1480
— Ferdinand 1	13 II	107	— Eugen 2 a	92 II	1502
— Wilhelm	20 II	190	B. Simolin, Robert	31 I	415
— Johann	31 II	418	Skulten, Martin	78 II	1202
— Alexander	47 I	660	Slevoigt, Julius	44 II	620
Schulz, Konrad 1	20 II	189	— Fedor	76 II	1166
— Rudolf 1 a	27 I	340	Solbrig, Theodor 1	27 I	335
— Hermann 1	34 II	470	— Edmund 1	27 II	363
— Albert 1	34 II	475	— Roderich 1	34 I	461
— Karl	37 II	517	— August 1	39 II	537
— Rudolf 2 a b	59 I	854	Sonne, Friedrich	43 I	600
— Hermann 2 a	77 I	1178	Spehr, Werner	21 II	1689
— Rudolf 3 b	88 II	1439	Spinkler, Paul	64 II	946
— Konrad 3 b c	01 II	1565	Sponholz, Karl 1 a	24 I	259
— Eduard 3 b	02 II	1575	— Wilhelm 1	35 II	487
— Rolf 4 c	27 II	1743	— Ernst 2 a A	51 I	723
— Klaus 4 c	28 II	1754	— Wilhelm 2 a b	60 II	878
Schwartz, Arnold	41 II	572	— Karl 2 a	65 II	972
— Wilhelm A	45 II	628	— Hermann 2 a	68 I	1016
— Wilhelm A	09 II	1639	— Karl b	95 II	1522
v. Schwarzhoff, Scipio	13 II	113	— Erich A	08 II	1629
Seeberg, Friedrich a A	10 II	57	Springer, Robert	63 I	916
— Wilhelm a	45 II	629	Ssyttin, Maximilian	67 II	1002
— Paul 1 A b	89 I	1442	Staben, Karl	37 I	505
— Bernhard 1 A	98 II	1540	B. Stackelberg, Nikol. 1	81 I	1242
— Paul b	18 II	1676	— Otto 1 a	85 II	1371
B. Seefeldt, Julius	21 II	218	— Anton a	25 II	1730
Seesemann, Eduard a	21 II	211	Staeger, Ludwig a	33 II	450
— Heinrich 1 a b	56 I	808	— Artur a b	72 II	1096
— Gustav 1 a c	59 II	857	— Bruno b	02 II	1580
— Leonhard 2 b d	84 II	1353	— Heinrich 1	24 II	1719
— Otto 2 b	85 II	1372	— Rudolf 1	28 II	1766
— Max c	91 I	1476	Staehr, Johann a	14 I	135
— Kurt d	14 II	1665	— Johann a	45 II	631
Sehrwald, Guido	18 I	165	Stavenhagen, Hermann	27 II	357
v. Sehrwald, Eimar	05 II	1594	— Karl a	39 II	540
Seideler, Alexander	13 I	97	— Oskar 1 a	70 I	1054
— Karl	13 I	98	— Karl 1 a	81 I	1249
Seiler, Karl a	41 I	562	— Friedrich 1 a	93 II	1515
— Wilhelm 1 a	80 I	1223	Steffenhagen, Wilhelm	21 II	222
— August 1 a	83 I	1300	Stegmann, Ernst Joh. a	13 I	102
— Hermann 1 a	86 II	1402	— Friedrich a	53 II	767
Seraphim, Ernst 1 a	14 I	127	Steinfeld, Edmund 1	62 II	900
— Ferdinand 1 b	19 II	175	— Wladimir 1	74 II	1125
— Julius 1	37 II	515	Steinhard, Ludwig	24 I	264
— Theodor 2 a c	41 I	565	Steinhold, Edmund 1	47 I	659
— Ferdinand 2 a d	47 II	665	— Hugo 1	54 II	779
— Eduard b e	58 II	849	B. Stempel, Georg 1	11 II	70
— John c	80 II	1232	— Sergei 1	23 I	240
— Ernst 3 d	82 I	1276	— Ludwig 1	27 I	342
— August 3 d	83 I	1303	— Alexander	51 II	731
— Richard 3 d	86 I	1388	— Richard	55 II	801
— Viktor e	91 II	1492	— Hermann 2	61 II	886
Severin, Emanuel	62 I	889	— Nikolai 2	64 II	949
v. Sieber, Albert	48 I	681	— Paul	75 I	1138
Siebert, Harald	04 II	1591	— Arnold a	77 I	1175
Sieffers, Friedrich Wilh.	25 I	278	— Benedikt a	04 II	1588
Siegfried, Emil 1 a	50 II	709	Stender, Theodor 1	44 I	605
— Karl 1	67 I	996	— Wilhelm 1 a	46 II	649
— Karl a	80 I	1228	— Karl 1 b	50 II	712
Siewert, Alexander 1 a	64 II	948	— Eugen a c	83 II	1321

Stender, Johannes 2 b	85 I	1366	Tobien, Ewald	34 II	468
— Hermann 2 b	89 I	1444	Tode, Eugen	83 I	1306
— Otto 2 b d	89 I	1451	Todleben, Karl	43 II	602
— Maximilian 2 b	97 II	1536	Todt, Friedrich	21 I	207
— Fritz c	17 II	1673	B. Tornauw, Julius	47 I	655
— Arist 3 d	21 I	1698	Tottien, Christoph	14 I	130
— Roderich 3 d	28 II	1769	Trampedach, Friedrich 1	32 II	439
Stephany, Ernst	96 II	1528	— Georg 1 a	57 II	827
Sternberg, Ernst 1 a	82 I	1272	— Alexander	70 II	1067
— Gustav 1 b	84 II	1354	— Alexander 2 a	85 II	1377
— Wolfgang 2 b	15 I	1669	— Georg 2 a	85 II	1383
— Walter 2 b	17 II	1696	— Friedrich 2 a	87 II	1412
— Heinrich a	28 II	1759	— Wilhelm 2 a b	92 II	1498
Steding, Andreas	24 I	258	— Eduard	94 II	1519
Stolzer, Georg	34 II	469	— Friedrich b	26 II	1737
Stoever, Friedrich	31 II	421	Trautmann, Johann Wilh.	10 I	43
Strauch, Alexander	50 II	714	v. Trautvetter, Rudolf 1	25 II	289
Straus, Emil a	51 I	719	— Hugo 1 a	30 II	411
— Eduard	78 I	1189	— Konrad 1	45 I	623
— Richard a	90 II	1470	— Rudolf a	66 II	984
B. Stromberg, Eugen	80 II	1234	v. Trentovius, Alexander	20 II	194
— Theophil	99 II	1555	Treumann, Karl	77 I	1168
Strupp, Alexander	69 II	1042	v. Trojanowsky, Frdr. W.	26 II	331
Stuckey, Georg	38 II	528	Trost, Edmund	46 I	635
Sturm, Erich	13 II	1657	Tusch, Paul	95 II	1524
Stürmer, Johann 1	21 II	216	Uckermann, Albert	26 I	311
— Karl 1	34 II	474	Ucksche, Gerhard	41 I	563
Stuss, Wilhelm	27 II	355	Ullmann, Renatus 1	41 II	577
Svenson, Oskar 1 a	42 II	588	— Julius 1	43 II	601
— Theophil 1 b	46 II	640	— Theodor 2	76 I	1153
— Emil a	80 I	1222	— Julius 2	82 I	1275
— Harald b	89 I	1449	— Adolf	10 II	1641
Szonn, Friedrich a	13 II	121	Unverhau, Wilhelm	86 II	1400
— Rudolf a	38 I	520	Urban, Karl 1 a	44 I	606
Tabeau, Dietrich	31 II	423	— Hans 1	52 I	744
Tambourer, Adolf	63 I	921	— Ernst 2 a	75 I	1136
Taube, Gustav	45 II	626	— Theodor 2 a	77 I	1177
Teichert, Georg	12 I	77	— Wolfgang 2 a	85 II	1376
Thiele, Wilhelm	12 II	94	Vahrenhorst, Karl	32 I	428
Thiermann, Fred	29 II	1774	Vajen, Charles	70 II	1062
Thomson, Leonhard	61 II	887	— Ernst	92 II	1497
B. Tiesenhausen, Friedrich	24 I	255	Vielrose, Friedrich	21 II	214
Tiling, Karl a	07 I	14	Vierhuff, Ferdinand 1	19 I	167
— Wilhelm 1 b	16 II	158	— Gotthard 1 a	21 I	203
— August 1 c	16 II	159	— Theodor 1	29 II	396
— Albert 1	21 II	213	— Gotthard a	47 II	662
— Heinrich 2	21 II	228	B. Vietinghoff, Alex. 1	69 I	1027
— Robert 1 d	24 II	266	— Eduard 1	73 I	1104
— Woldemar 1	27 II	346	— Paul	73 II	1107
— Adolf 2	44 I	607	— Viktor 1	78 I	1196
— Karl 2	44 I	608	— Gotthard 2	86 I	1387
— Karl 3 a	46 I	632	— Leopold 2	86 I	1391
— August 3 a	46 II	650	Vogel, Julius a	40 II	545
— Wilhelm b e	50 I	699	— Viktor 1 a	75 II	1140
— Emil c	53 II	771	— Karl 1 a	78 I	1193
— Wilhelm d	62 I	897	— Johannes 1 a	84 I	1330
— Paul 4 e	93 II	1511	— Otto b	85 II	1375
— Artur 4 e	98 II	1547	— Hermann	12 II	1654
Tittelbach, Werner 1	78 II	1201	— Heinz b	32 II	1793
— Edmund 1	81 II	1253	v. Voigt, Alexander 1	20 I	182
— Oswald 1	83 II	1314	— Robert 1	24 I	257
— Paul 1	85 II	1379	Vollberg, Karl	12 I	80

Vonderfour, Ernst	35 I	477	Weyrich, Alexander 1	13 II	109
Vorkampff, Karl	05 II	5	Wichmann, Georg 1	17 II	163
Vorkampff-Laue, Gust. 1 a	47 I	658	— Robert 1	35 II	485
— Eduard	51 I	720	Wiebeck, Eugen 1 a	50 I	698
— Theodor 1	65 I	956	— Adolf 1	56 II	818
— Paul 1	70 II	1057	— Theodor 1 b	60 II	877
— Max a	80 I	1224	— Wilhelm	80 II	1237
Voss, Paul	50 II	711	— Eugen a	99 II	1554
Waeber, Heinrich 1	21 II	229	— Ernst b	00 II	1562
— Karl 1	25 II	293	Wieckberg, Johann a	53 I	756
— Friedrich a	32 II	442	— Eduard a b	85 I	1364
— Gustav 2 a	60 I	866	— Wolfgang b	13 II	1658
— Karl 2 a	70 II	1056	Wiedersperger, Karl	25 II	300
— Otto 2 a b	71 II	1079	Wilde, Theodor	29 II	393
— Heinrich 2 a	79 I	1211	Wilpert, Johann 1	08 II	22
— John 3 b	02 II	1576	— Gustav 1	12 I	89
— Artur 3 b	04 II	1592	— Eduard 2	32 II	443
Wachtsmuth, Paul 1 a	63 I	906	— Gustav 2	35 II	482
— Friedrich 1	65 I	953	— Karl 2	40 II	553
— Paul a	97 II	1537	— Viktor 2	46 II	642
Wagner, Friedrich 1	14 I	128	— James 2	53 II	766
— Karl	17 I	162	— Richard 2	53 II	773
— Karl 1	19 I	169	Witte, Adolf	42 I	580
— Wilhelm 2	37 I	507	v. Witte, Wilhelm	51 I	722
— Otto 2 a	42 II	590	Witte von Wittenheim,		
— Konrad 2	49 I	686	— Otto 1	09 I	31
— Alexander 3	72 II	1092	— Dietrich 1	10 I	48
— Konrad 3 a	73 I	1103	Woge, Hugo	51 I	717
— Paul 3 a	77 I	1169	Wohlgemuth, Albert	66 II	990
— Johannes 3 a	81 I	1246	v. Wohnhaas, Julius	21 II	226
— Friedrich	84 I	1332	Wolansky, Alfred	97 II	1534
Waegner, Ernst	06 II	12	Wolff, Theodor	49 I	689
— Ernst Karl	12 I	88	B. Wolff, Karl	24 II	272
Waldhauer, Karl a	40 I	VII	— Edmund	63 II	927
— Ferdinand 1 a	72 I	1086	v. Wolski, Friedrich	26 II	326
— Werner 1 a	76 I	1155	Wolter, Karl	36 II	499
Waldmann, Jeannot	43 II	603	Worms, Friedrich a	10 I	46
Walter, Karl 1	24 II	274	— Friedrich 1 a b	44 II	614
— Robert 1	26 II	320	— Adam c	53 I	760
— Rudolf 1	27 II	353	— Ernst 1 a	55 II	800
— Johann	47 II	668	— Karl 2 b	76 II	1162
Waschmann, Rudolf	28 II	378	— Wilhelm	80 II	1238
Watson, Otto 1	27 I	339	— Georg 2 b d	82 II	1295
— Friedrich 1	34 I	462	— Edgar c	84 II	1351
Weide, Julius	60 I	869	— Fritz d	12 II	1650
Weltmann, Ernst	30 II	1775	Wulff, Simon Levin	11 I	64
Wernich, Friedrich	10 II	55	— Ludwig	36 II	502
Wessell, Eduard 1	23 II	249	Wulffius, Alexander a	74 II	1120
— Wilhelm 1	23 II	254	— Kurt a	07 II	1606
Wessels, Hermann Adolf	22 II	234	Zachrisson, Arved	63 II	926
Westermann, Julius	50 I	701	Ziegler, Nestor	25 I	286
— Wilhelm 1	60 II	874	v. Ziemianowsky, Wladimir	43 I	599
— Hermann 1 a	64 I	932	Zimmermann, Friedrich	25 I	276
— Alexander	90 II	1466	— Ludolf	25 I	287
— Ernst 2	07 II	1615	— Ludwig	71 I	1072
— Friedrich a	08 II	1630	— Kurt	23 II	1713
— Wilhelm 2	09 II	1636	Zoepffel, Benjamin 1	06 II	10
— Werner 2	11 II	1646	— Wilhelm 1	06 II	11
— Jürgen 2	23 II	1714	— Wilhelm a	50 II	713
Wevell, Alexander	53 I	759	— Wilhelm 2 a	81 I	1243
Wevell v. Krüger, Alexis	72 I	1089	— Viktor 2 a	82 I	1274
Weyrich, Wilhelm 1	10 II	51	Zwingmann, Karl	42 II	587

Register der Frauen.

Gleiche Ziffern hinter den Vornamen bezeichnen Schwestern.

v. Adelebsen, Marg. Roenne	1645	B. Behr, Gella Bistram	885
Adolphi, Auguste 1 Cruse	373	— Irma Behr	1484
— Luise 1 Schiemann	291	— Julie Wolski	326
— Marie 2 Sponholz	259	— Katharina Bagge	65
— Marie Fircks	XI	— Ljuba Behr	942
— Theophile 2 Schilling	382	— Marie 1 Sacken	1151
Agthe, Elfriede Buchardt	1533	Behre, Lieselotte Seeberg	1676
Ahl, Alma Steinfeld	1125	Beitler, Kassandra Neumann	325
Alróe, Olga Strauss	1189	v. Belawari, Emilie Kittel	1077
Amenda, Anna Kawall	799	Berens, Helene Neumann	833
— Charlotte 1 Tiling	213	Berent, Emilie Henko	434
— Henriette 1 Tiling	607	Berg, Charlotte Staeger	450
— Sophie 1 Tiling	228	— Luise Pantenius	405
Andersen, Inger Liedke	1236	— Margarete Hoffmann	819
Andreae, Henriette Kupffer	209	Bergengrün, Johanna Lundberg	1148
Andres, Emma Gertr. Voigt	182	Berger, Luise Offenberg	150
Andress, Luise Zimmermann	287	Bergholz, Charl. Morawitz	805
Gr. Anrep-Elmpt, Alex. Budberg	789	— Pauline Heucking	441
Anschütz, Hedwig Seeberg	1442	Bergmann, Anna M. N. Runtzler	247
Armsteadt, Minna Pezet de Corval	673	— Ebba Schilling	1530
v. Arronet, Helene Boetticher	1733	— Erna Grüner	1627
Arzt, Eugenie Hartmann	1144	— Helene Sadowsky	1566
B. Ascheberg, Adelheid Seefeld	218	— Katharina Rummel	395
Assell, Sophie Denffer	654	v. Bergmann, Emmeline Worms	
Assmuss, Sophie Grosse	758	Lieven	800 981
Astafjew, Marie Koeber	472	Bergsten, Anna Hertel	1203
Auschitzky, Pauline Katterfeld	144	Berndt, Friederike Glaeser	1453
Babst, Mathilde Lauenstein	191	— Johanna 1 Czernay	763
Badendick, Ina Grot	787	— Wilhelmine 1 Neander	251
— Thekla Gohr	704	Bernewitz, Agnes Glaeser	856
v. Baggehufvudt, Elise Paucker	523	— Elis. 1 Hachfeld	1216
v. Bahder, Elisab. Rutkowsky	1320	— Eva Kühn	1586
Balfour, Bethsy 1 Seraphim	565	— Helene Bernewitz	1436
— Charlotte 1 Beitler	465	— Johanna 2 Hachfeld	557
Balsam, Marie Goldmann	284	— Marie 2 Hachfeld	594
Bandau, Emilie Erdmann	II	— Marie 1 Hachfeld	1216
Barchewitz, Franziska Quaas	1340	Bernhardt, Verene Rosenthal	1550
Bärtels, Alice Kraus	1183	Bertels, Alice Kraus	1183
Bätge, Olga Sternberg	1669	v. Berthé, Viktoria Grüner	1255
Baetz, Adele Schmidt	1088	v. Beuningen, Johanna Stolzer	469
Bauder, Valli Friedrichs	187	Beuthner, Marie Schaack, Dom-	
Bauer, Charlotte Büttner	235	browsky	670 1029
Baum, Mathilde Katterfeld	145	Bewer, Alice Jacobowsky	1192
Baumann, Jenni Jaroczewski	912	Beyer, Cäcilie Straus	719
Baumgarten, Ellen Müller	1460	Bidder, Thekla Boetticher	110
v. Baumgarten, E. Marg. Goldmann	208	Biedermann, Alex. 1 Baar	455
Beck, Edith Grüner	1718	— Amalie 1 Schnee	448
Becker, Herta Felsko	1651	— Emilie Harmsen	566
— Jenni Schulz	470	— Natalie Wilpert	22
— Johanna Tiling	14	v. Bienenstamm, Angeliqe 1 Göbel	962
— Marie Grot	509	— Ida 1 Adolphi	911
— Marie Elise Boetticher	1680	Bierich, Leontine Rasewsky	929
Beckmann, Mary Seeberg	1540	v. Bilterling, Elisabeth 1 Boettcher	788
v. Beguelin, Antonie 1 Kienitz	75	— Johanna 1 Schmidt	783
— Konstantia 1 Kienitz	75	— Marie 1 Czernay	831
Behr, Alexandrine Kröger	1602	— Mathilde 1 Boettcher	788
B. Behr, Angèle Wagner	1332	v. Birkenstaedt, Mary Behr	1484
— Anna 1 Roenne	1213	Birkmann, Ortrud Sass	1686

B. Bistram, Anna Klüchtzner	1584	Brock, Marie Bahder	645
— Konstanze Boetticher	1682	Broedrich, Christiane Bauer	237
— Martha Bistram	1245	— Magda Lawrynowicz	1427
Blaese, Emma I Maczewski	134	B. Brüggén, Isa Recke	1491
— Johanna Hacker	230	— Klara Drachenfels	646
— Marie I Maczewski	192	— Martha Keyserling	1281
Bless, Else Wulffius	1606	Bruhns, Maria Henr. I Kupffer	9
Blessig, Edith Trampedach	1377	— Friederike I Kupffer	9
Bluhm, Olga Otto	880	B. Brunnow, Alice Fircks	938
Blumenbach, Anna Letz	892	Brunowsky, Eva Stender	1673
Blumenthal, Emma G. I Glaeser	322	Brutzer, Wilhelmine Boetticher	693
— Joh. S. E. I Kleinenberg	168	B. Buchholtz, Jenni Grotthuss	1450
Bock, Wilhelmine Kupffer	745	Buck, Friederike Brenner	200
Bockhorn, Johanna Kittel	478	B. Budberg, Antonie Launitz	271
v. Bogen, Ilse Lundberg	1637	— Ida Launitz	271
v. Böhlendorff, Antonie Strauch	714	v. Bulmerincq, Kath. W. I Beise	39
— Luise Raison	356	— Wilhelmine I Goldmann	174
Bohm, Juliane Weyrich	109	Büngner, Charlotte Trautvetter	411
Böhme, Wilh. Karol. Pahnsch	433	Bürger, Else Schiemann	1598
B. Bolschwing, Amalie Heyking	21	— Gisela Prenzlau	1619
— Wilhelmine Hahn	260	Bursy, Ernest. Wilh. Langerhansen	108
Boelte, Anna Tornauw	655	— Hedwig I Persehke	497
Boltho v. Hohenbach, Hel. Lieven	589	— Henriette I Persehke	497
Bonin, Antonie Reinson	1004	— Johanna 2 Schulz	517
de Boer, Karoline Foegel	894	— Ludowika I Persehke	497
Gr. Borch, Luise Funck	195	— Minna 2 Haarmann	986
Borckenhagen, Adelaide Brauer	438	Busch, Anna Gautzsch	1102
v. Bordelius, Erna I Bielenstein VIII		— Fanni Bock	1176
— Lina I Sponholz	723	— Fanni Vogel	1375
— Luise I Sponholz	723	— Theophile Monkewitz	768
— Luise Raison	1558	B. Buttler, Charlotte Budberg	18
Bornhaupt, Malwine Worms	760	— Olga Engelhardt	508
Boettcher, Amalie I Alberti	644	Büttner, Helene Jürgensohn	1464
— Hedwig Seiler	1402	— Katharina Deringer	669
— Pauline I Kymmel	684	— Lisette Harmsen	579
v. Boetticher, Elisabeth Bilterling	299	— Nora Jürgensohn	1341
— Elise I Boetticher	504	Buve, Annette Pfeffer	384
— Ina Raison	1578	Calezki, Ida Jakob. I Berg	223
— Karoline I Kühn	451	— Olga I Grosset	525
— Maria Boetticher	1221	Carpentier, Antonie Schulz	475
— Marie Bilterling	1135	Gr. Castell, Eleonore I Sacken	1278
Boetz, Emilie Morawitz	637	— Marie I Behr	1381
Boustedt, Ebba Schilling	1530	Chardon, Adèle Hechel	544
v. Brackel, Ida Seiler	1300	Christiani, Marie Gläser	985
— Magda Bahder	1181	— Mathilde Hanke	604
Brandt, Lusie Krause	1033	Clapier de Colongue, Alex. Hübschmann	270
Brasche, Karol. Luise Lindemann	133	Clemens, Elise Morawitz	637
Brassè, Edith Köhler	1487	Clever, Joh. Henr. Siegfried	996
Brehm, Dagmar Sternberg	1354	Clüver, Elise Marg. Goldmann	208
— Emilie I Bienert	825	Conradi, Elisabeth I Eckert	697
— Mathilde I Jensen	814	— Emilie I Busch	730
Brenner, Karoline Otto	980	— Frieda Demme	1423
Bretschneider, Henr. Katterfeld	145	— Luise Pantenius	328
v. Brevern, Karoline Dressler	50	— Margarete Kölpin	1551
Brieger, Lida Vogel	1193	— Marie I Bernewitz	596
B. Brincken, Alice Klopmann	1271	Cornaz, Estella Lundberg	1186
— Auguste Heyking	677	Cosack, Helene Lutzau	1525
— Julie Sehwald	165	de la Croix, Sophie Dor. Conradi	348
v. Briskorn, Elisab. I Engelmann IX		Cruse, Alice Jacobowsky	1192
— Marie I Rummel	1159	— Pauline Friedenthal	931
Britz, Luise Dubinsky	785		

Czernay, Alex. Becker	1270	Elverfeld, Karoline Hesselberg	15
v. Czudnochowsky, Klara Schmid	449	— Katharina Grot	770
Dabbert, Julie Wohlgemuth	990	Engel, Charl. Konst. Kleinenberg	36
Dahlstroem, Kath. Kupffer	221	B. Engelhardt, Anna 1 Budberg	1205
Danilewsky, Wera Baar	961	— Berta Drachenfels	1137
Dassel, Gabriele 1 Edelmann	1365	— Julia Engelhardt	661
— Hedwig 1 Worms	1351	— Lilli Lieven	936
Dauter, Else Lichtenstein	1672	— Marie 1 Engelhardt	1308
David, Natalie Johnas	1053	— Natalie Budberg	18
B. Delange, Sinaide Sieber	681	Engelmann, Alex. 1 Kuhlberg	884
Demme, Karin Kuehn	1647	— Helene Stender	1366
Deringer, Katharina Fuchs	1195	— Johanna 1 Dolmatow	624
B. Derschau, Alex. 1 Drachenfels	1118	— Rosamunde Kupffer	780
— Helene 1 Roenne	1335	Erasmus, Julie Günther	56
Deubner, Frida 1 Boettcher	1473	Erdmann, Adelheid 1 Dercks	375
— Hedda 1 Stender	1451	— Gertrud 2 Boettcher	1535
— Marie Auguste Treumann	1168	— Hildegard 2 Stender	1536
Dicke, Henni Boettcher	1478	— Pauline 1 Lundberg	467
v. Dieterich, Emilie Dieterich	583	Erlich, Margarete Horlacher	1541
v. Dieterichs, Anna Bursy	114	Ernst, Karoline Lambert	123
Diston, Mathilde Hübschmann	176	v. Ettlinger, Sophie Foelkersam, Neander	1252 1488
Dittrich, Alex. Katterfeld	1409	Ewald, Charlotte Meyer	1229
Döbner, Hedwig Seraphim	175	Fabian, Natalie Proctor	516
Dobrowolny, Marie Czernay	1446	Falk, Marie Trampedach	439
Dohrandt, Anni Berg	1385	Fanshave, Emilie Henr. Rummel	683
Dolfen, Erna Adolphi	1456	Faure, Adi Groth	1149
Dolgoi, Dagmar Wiebeck	1562	Feldt, Emilie Taube	626
Döllen, Alexandrine Block	992	— Helene Bielenstein	1493
Dommerstern, Anna Johnas	1053	Felsko, Johanna Conradi	1063
v. Doenniges, Marg. Keyserling	749	— Olga Melville	625
Doering, Marg. Westermann	1615	Feyerabend, Anni Feyerabend	1626
Dormont, Marie Boettcher	943	— Berta Stavenhagen	1515
Dost, Amalie Lichtenstein	678	— Valeska Briskorn	1683
Doweneck, Anna Fokkelmann	91	— Wilhelmine Kienitz	28
B. Drachenfels, Adelheid Stempel	342	Finck v. Finckenstein, Jeanette Klopmann	181
— Alma Bidder	816	B. Fircks, Angèle 1 Grotthuss	1280
— Elisabeth Urban	606	— Antonie Hahn	1150
— Helene Recke	1415	— Elisabeth Dorthesen	630
Drenger, Marie Mahler	1337	— Helene 1 Ropp	1561
Drescher, Henriette Buck	279	— Irmgard Hahn	1268
Drewes, Alice Demme	1443	— Julie Keith	318
Dreyersdorff, Adolf. Beuthner	1043	— Karoline Nolde	82
v. Drobinsky, Kath. Klassohn	493	— Margarete Korff	1217
Drögemüller, Alice Jacobowsky	1192	— Marie Hahn	1268
Duhmin, Alice Miram	1707	Fisbourne, Ellen Wiebeck	698
Dunckers, Gertr. Elis. Jeromin	124	Fischer, Betti Hugenberger	793
Dupré, Emilie Kittel	1171	— Frida Buchardt	1533
— Zelina Bernewitz	1012	Fleischer, Karin Brandt	1628
Dürst, Magdalene Rahden	360	B. Fock, Betti Klopmann	227
B. Düsterlohe, Anna 1 Bursy	1596	Föhl, Barbara Kleinenberg	530
— Ella Katterfeld	1194	Föllmer, Elise Trampedach	1498
— Hela 1 Katterfeld	1660	Forsberg, Nina Lichtenstein	1664
Dziobek, Emilie Conradi	348	Fraas, Mathilde Meyer	584
Eckert, Ellen Westermann	1646	Fraenkel, Berta Behr	1292
Eeck, Georgine Harmsen	457	Frederking, Lisl Riemer	1454
Eggink, Alix Eckert	1604	Freiberg, Helene Busch	1516
Ehrt, Paula Gartz	1426	Freudenfeldt, Dor. Gertr. Hewelke	25
Eichholz, Alide Waerber	293	v. Frey, Berta Kohlhasse	741
Eicke, Olga Feldt	1538	— Betti Wiebeck	818
Eltzberg, Emmi Schulz	854		
Elverfeld, Emma Goldmann	1293		

Freymann, Henriette Staeger	1580	v. Grot, Elise Becker	613
Friede, Anna Rutzen	1310	— Ella 1 Proctor	1164
Friedrichson, Marie Reinfeldt	975	— Helene 1 Proctor	1164
Frisch, Sophie Dieterich	413	— Olga Staeger	450
Froeben, Betti Melville	400	— Olga 1 Blumenthal	1227
— Käthe Schiemann	1674	Grote, Emilie Metz	459
Frobenius, Else Boetticher	1316	B. Grotthuss, Alma Birkenstaedt	1490
Frömmert, Luise Büttner	1017	— Anna Buchholtz	1348
Frosch, Helene Grot	806	— Betti Hörner	53
Fuchs, Auguste Krüger	781	— Dissa 1 Foelkersam	1126
— Irmgard Krüger	1410	— Emilie Lüdinghausen-Wolff	272
v. Fuchs, Irene Petersohn	1688	— Jenni Blaese	595
Füller, Charlotte 1 Schultz	107	— Kitty 1 Tittelbach	1314
— Henriette 1 Schultz	40	— Lucie 2 Sacken	1199
B. Funck, Emilie Drachenfels	1417	— Minna Stempel	70
Fuss, Klara Trautvetter	984	— Mollie Haaren	372
— Wilhelmine Holdt	761	— Ulrike 2 Kleist	1051
de la Garde, Amalie Kienitz	329	Grube, Marie Krause	492
Gärtner, Alide Grünhoff	782	Grubert, Julie Beitler	464
Gaethgens, Else Boetticher	1316	v. Grumbkow, Marie Medem	638
— Luise Brandt	721	Grumini, Else Gutschmidt	1597
Gedaschke, Wilhelmine Friedrichs	187	Grünberg, Emma Stoever	421
Gendt, Emilie Ritter	618	— Jenni Steinhold	779
Georgy, Marie Schulz	1178	Guleke, Gerda Eckert	1662
Germann, Berta Blaese	513	Günther, Helene Westermann	1714
v. Gernet, Erika Mirbach	1625	— Jenni Wilpert	553
Gerson, Hedwig Küttner	821	— Konstanze Tiling	228
Gerstfeldt, Emilie Schwartz	572	— Luise Cruse	958
Gevecke, Hulda Büttner	1017	Gutschmidt, Ida Gutschmidt	1142
Geveke, Elfriede Stolzer	469	Haag, Fanni Glaeser	1526
Giel, Irma Czernay	1509	Haar, Ida Engelmann	835
B. Girard, Ellinor Dombrowsky	1100	v. Haber, Hildegard Ropp	1288
Girgensohn, Klementine Brasche	671	Halboldt, Emilie Schubert	1070
— Mila Meyer	1433	Hach, Else Grabe	1563
Gleitzmann, Auguste Wessel	249	— Emmi Assmuss	765
Gley, Wilhelmine Schmemmann	376	Hachmeister, Luise Raison	479
v. Glinka, Sophia Nolde	76	v. Hadeln, Ragna Siebert, Hilse	1591 1600
Göbel, Ulrike Lieven	823	Hafferberg, Natalie Schiemann	397
Goldmann, Hermine Lieven	815	Hagedorn, Adelheid Waschmann	378
— Luise Goldmann	284	— Emilie Brasche	715
Göllner, Anna Westermann	874	Hagemann, Maria Schulz	1575
Goluboff, Cary Brincken	1297	B. Hahn, Auguste Hahn	313
Goodchild, Sara Panck	197	— Elisabeth Sacken	1267
Goertz, Henriette Osterhof	1069	— Elisabeth Lieven	1362
Goertz, Karoline Becker	71	— Elisabeth Vietinghoff	1387
v. Gottschalck, Adeline Grot	735	— Eva Slevoigt	1166
Grabbe, Enni Demme	1677	— Friederike Blaese	23
v. Grabe, Klara Korff	1435	— Hedwig 1 Keyserling	1158
Graf, Agnes Zoepffel	1243	— Hilda Koskull	1378
Graff, Ulrike Schnobel	506	— Klementine 1 Haaren	1075
v. Gramberg, Sophia Hahn	66	— Luise Budberg	17
Grammann, Karoline Kiel	19	— Ottilie Hahn	930
Gregoire, Luise Bahder	38	Haken, Elisabeth Eckhardt	836
Grenzius, Julie Kahn	118	Halder, Anna Cosack	1552
Griebel, Ottilie Katterfeld	144	Hammer, Elis. Schultz	418
Groeger, Emma Neander	251	Handke, Adelma Ropp	1287
Gröning, Anna Grabbe	315	Hanke, Amalie Deringer	302
Grosch, Dorothea Heucking	1123	v. Hanke, Marie Gaabe	488
Grosewsky, Elis. Luise Katterfeld	145	— Sophie Charl. Helwig	177
Gross, Edith Westermann	1636	— Sophie Schwartz	628
Grossmann, Edith Schilling	1494		

v. Hanke, Sophie Dieterich . . .	862	Hohlbeck, Hella Rosenberg . . .	1523
Haensell, Elisabeth Panck . . .	739	Hoelbe, Alide Grüning	1411
— Karola Neander	1668	Holck, Alwine Bock	901
Hansen, Lydia Westermann . . .	1466	v. Hollander, Marg. Seesemann .	1665
Harff, Auguste 1 Hoheisel . . .	609	Hollandt, Anna Luise Johannsen .	1037
— Charlotte 1 Stavenhagen . . .	540	Holmberg, Lida Vogel	1193
— Elisabeth Schmidt	772	v. Holst, Gertrud Waldhauer . . .	1155
— Helene 2 Sadowsky	1566	— Lilli Seesemann	1476
— Jenni Wessel	254	v. Holstein, Ina Drachenhauer . .	1549
— Margarete 2 Sadowsky	1546	B. Holtey, Else Schröders	1318
— Marie 1 Krüger	853	Horn, Dor. Elis. Brandt	147
Harmsen, Nadeshda Büttner . . .	733	Horrocks, Isabella Behr	917
Hartmann, Emma Schulz	189	v. Hübschmann, Eugenie Cruse . . .	923
— Friederike Brenner	200	— Ottilie Grundmann	867
Hartung, Emma Otto	427	v. Hueck, Antonie Schmidt	IV
— Willh. Luise Hartung	132	— Wilma Lichtenstein	1305
Hausmann, Charl. Diston	425	Hugenberger, Elfriede Hillner . . .	612
Heckel, Soph. Lüdinghausen-Wolff	927	— Emma Hillner	416
v. Hedenström, Karin Boetticher	1706	Huhn, Charlotte Gaabe	983
Heintz, Emilie Wessel	254	v. Huhn, Anna Renngarten	79
— Mathilde Worms	760	Hupel, Henriette Raison	409
Heisler, Anna Boetticher	858	v. Jacunski, Antonie Fircks	1254
Helmling, Erna Waeber	1079	Jagdmann, Susanna Marie Feld-	
Helmsing, Celine 1 Grot	1239	kirchner	1059
— Emmi Neumann	951	v. Jakimowicz, Antonie Kupffer . .	538
— Mary Schiemann	1209	Jakobson, Rosa Harmsen	1156
— Paula 1 Stender	1444	Jansen, Virginia Ullmann	1641
Helwig, Adelheid Tiling	608	v. Jarmerstedt, Emilie Brasche . . .	715
Henderson, Mathilde Harmsen . . .	83	Jarotzki, Anna Lutzau	1441
Hermann, Leontine Zachrisson . . .	926	Jbing, Gerda Meyer	1705
Herrmann, Jul. Karol. Gilbert . . .	225	Jefimow, Marie Ritter	776
Hertzwich, Karoline Severin	889	Jensen, Emilie J. Th. Jürgensen . .	682
Hesse, Gertrud Johannsohn	702	Jeute, Olga Grüner	1527
Heubel, Wilhelmine Wilde	393	Ignatius, Christine Kleinenberg . .	1
v. Heucking, Elis. Sophie Gilbert . .	354	Johannsen, Aline 1 Springer	916
Hevelke, Elisabeth Lauenstein . . .	191	— Anna 1 Schiemann	964
B. Heyking, Adelheid Heyking	390	— Emma Hechel	1160
— Albertine Vietinghoff	1027	Josefowicz, Michalina Freymann . .	1691
— Dagmar Fleischer	1618	v. Irmer, Aline Westermann	932
— Elisabeth Hörner	53	v. Junovicz, Elvire Neuland	1163
— Helene Recke	1258	Jürgensohn, Johanna Hoheisel . . .	1347
— Karola Mirbach	1574	Jürgenson, Elise Jentsch	634
— Karoline 1 Heyking	152	Ivensenn, Theophile Ullmann	577
— Karoline Hillner	416	Iversen, Paul. Adelh. Rummel	III
— Klothilde Cramer	568	Kade, Friederike Bluhm	244
— Minna 1 Heyking	153	— Mathilde Sadowsky	1045
— Nelli Brüggem	1506	v. Kaden, Elisabeth Brinck	845
— Rita Heyking	1569	Kahl, Marie Theone Sehrwald	1594
v. Hielbig, Katharina Fleischer	876	Kaehlbrand, Luise Becker	1191
Hildebrand, Rosalie Wachtsmuth . . .	906	v. Kahlen, Konstanze Sadowsky . . .	935
Hillner, Auguste 1 Kawall	166	v. Kalinkowsky, Franziska Uksche . .	563
— Martha Hillner	1261	Kallmeyer, Olga Knie	1000
— Natalie 1 Kawall	166	Kalnamal, Alide Reichwald	1542
Hinke, Margarete Schaur	1325	Kapeller, Erna Kupffer	1632
Hirsch, Margarete Sturm	1657	Karnith, Rosa Kymmel	1370
v. Hirschheydt, Luise Foellmer	1544	Karpiensky, Marie Wiebeck	877
Hoffmann, Dorothea Weyrich	51	Karum, Elisabeth Eckert	697
— Margreth Becker	1684	Katterfeld, Adele Boetticher	1521
v. Hoffmann, Alice Tusch	1524	— Luise Lieven	1307
v. Hofland, Alide Schlippenbach	529	— Mathilde Katterfeld	145
Hoheisel, Charlotte Waeber	442	— Sophie Vollberg	80

Keil, Johanna Hennings	732	Konopka, Adele Glaeser	1437
Kellermann, Helene Grot	806	— Anna Melville	262
Kemmerer, Else Gautzsch	1572	Konradi, Therese Diedrichson	729
Kenge, Alide Svenson	640	Koppe, Alma Helene Neumann	752
Kersten, Martha Worms	1295	Körper, Dora Lutzau	1613
B. Keyserling, Sophie Stempel	240	— Lina Eckert	791
Gr. Keyserling, Alice 1 Hahn	1233	B. Korff, Julie Kleist	34
— Cäcilie Keyserling	736	— Auguste Kienitz	483
— Eveline 1 Keyserling	1158	— Olga Sponholz	878
— Wanda Keyserling	1005	— Pauline Kleist	143
Kiak-Vitol, Vitalia Cruse	933	Koritz, Margit Räder	1543
Kienitz, Dorothea Kienitz	548	Kornhuber, Hedwig Melville	1652
Klapmeyer, Fried. A. Rosenberger	3	Koschkull, Johanna Hacker	230
Klaran, Elisabeth Gartz	870	B. Koskull, Marie Hahn	1339
Klatzo, Elisabeth Worms	46	— Ottilie Koskull	193
— Emilie Hein	1210	Koslowsky, Lisinka Lakschewitz	481
B. Klebeck, Marie Voigt	257	Kotowakin, Anna Hugenberg	793
Kleinberg, Julie Wulff	502	Kotter, Marie Körper	171
Kleinenberg, Elisabeth 1 Brandt	721	v. Kotzebue, Zoe Stempel	731
— Emmi 1 Odin	570	Kowalensky, Alex. Kuhlberg	883
v. Kleinenberg, Antonie Strauch	714	Kowalewski, Kath. Harmsen	457
B. Kleist, Albertine Düsterlohe	616	Krannhals, Anna Kurtz	904
— Anna Rutkowski	1472	Krause, Elsbeth Räder	1434
— Auguste 1 Wilpert	773	Gr. Kreutz, Klothilde Bistram	547
— Elvire Tittelbach	1201	Krüger, Emmi Bernewitz	1152
— Johanna 1 Lundberg	524	— Jenni Bernewitz	1304
— Laura Grotthuss	643	— Katharina Demme	653
— Marie Hahn	1339	— Mary Döllen	1219
Klemm, Ellinor 1 Kerpe	1711	Krüger, Adolfine Lutzau	813
— Margarete 1 Busch	1690	— Berta Schmid	449
Klevesahl, Henr. Karol. Raison	327	— Elisabeth Raphael	1356
Klingenberg, Charlotte Svenson	588	— Julie 1 Vierhuff	203
Klooss, Liddy Brödrich	1458	— Klara 1 Busch	205
B. Klopmann, Emilie 1 Funck	195	— Lucy Grüner	1374
— Friederike Hörner	178	Kügler, Anna Schulz	1575
— Julie Bahder	44	v. Kuhn Kienitz	532
— Marie 1 Funck	195	Kühn, Julie 1 Tiling	158
v. Klot, Helene Düsterlohe	1360	— Luise 1 Tiling	266
B. Klüchtzner, Jenni Seiler	1300	Külpe, Leontine 1 Hentzelt	794
Kluge, Cäcilie Sievert	1502	— Wilhelmine 1 Hentzelt	794
v. Knieriem, Antonie Stender	712	Kultascheff, Olga Knaut	1290
B. Knigge, Elisabeth Rahden	1184	Kummerau, Alex. Fuchs	330
Knorre, Minna Haarmann	116	Kupffer, Agnes 1 Hachfeld	557
Köber, Charl. Wilh. 1 Beuthner	319	— Agnes Tittelbach	1201
— Marie 1 Beuthner	319	— Charlotte Büttner	199
Koch, Ella Büttner	973	— Charlotte Walter	320
— Eugenie Pantenius	1299	— Christine Bernewitz	430
— Hedwig Beuningen	1021	— Dorothea 2 Hartmann	220
— Henriette Wiebeck	818	— Elisabeth Gläser	399
— Katharina Neppert	974	— Elisabeth Waldmann	603
Kock, Olga Rennard	940	— Franziska 1 Vahrenhorst	428
Köhler, Anna Bretschneider	184	— Ida 2 Walter	320
— Elisabeth Ullmann	1641	— Jenni Pantenius	239
— Mathilde Leyen	310	— Marie Tiling	897
— Selma Hühnert	1301	Kuslap, Wilh. Brasche	1235
Kolb, Joh. Rosalie Szonn	121	Kuszelewski, Konst. Holsten	73
Kolbe, Anna Giess	955	Kymenthal, Alex. Ottho	578
Kollmann, Käthe Lieven	1399	v. Kymmel, Ada Kupffer	1161
Kondratjew, Anast. Kleinenberg	666	— Elisabeth Kymmel	1331
v. Konopak, Rosamunde Feyer- abend	561	Laakmann, Erika Lundberg	1631
		Lamberg, Auguste 1 Eichler	42

Lamberg, Emilie 1 Schlippenbach	41	Luludaki, Maria Schaur	848
Gr. Lambsdorff, Alex. Lieven	1172	Lundberg, Johanna Wagner	1092
— Julie Buchholtz	919	Luther, Emma Adel. Rosenberger	61
— Karoline Behr	386	Lütken, Elisabeth Feyerabend	1073
— Luise Funck	195	Luetten, Jenni Dombrowsky	458
Lampp, Alice Schmid	1262	v. Lutzau, Auguste 1 Harff	78
Lange, Emma Stromberg	1234	— Charlotte 1 Walter	274
— Emmi Kröger	1496	— Luise 1 Krüger	323
B. Lange, Sinaide Sieber	681	— Magdalene Adolphi	1595
Lankenfeld, Anna Blohmberg	1289	Lyra, Eudoxia Scheffner	343
Lankowsky, Adele 1 Sadowsky	1078	— Karin Bernewitz	1685
— Auguste 1 Sadowsky	925	— Margarete Schilling	1494
Laudup, Marie Rahden	1076	Maczewsky, Auguste Dullo	62
v. d. Launitz, Thekla Stegmann	102	v. Magnus, Charlotte Döllen	404
Laupmann, Emilie Miram	422	Mahler, Ida Seraphim	1232
Laurentz, Em. Joh. 1 Rottermund	248	— Marie Schack	1231
— Charl. Ant. 1 Kleinenberg	168	Maier, Elfriede Bülterling	1055
Leeffe-Robinson, Kath. Heyking	1265	Mancewitsch, Anna Foelkersam	1252
Lehbert, Gabriele Heyking	1265	Marc, Else 1 Behre	1382
v. Lembke, Elwire Bordelius	148	— Klara 1 Grabe, Korff 1438.	1435
Lemcke, Charlotte Trampedach	827	Marischew, Henriette Kleinenberg	1545
v. Lemke, Amalie 1 Schaur	591	Maerker, Mathilde Kleinberg	1333
— Karoline 1 Schaur	591	Marnitz, Berta Harff	993
Lessew, Lina Kleinenberg	751	Marquardt, Marianne Gurland	1640
Letz, Dorothea Köhler	29	Martinell, Jenni Letz	892
Leutzinger, Frieda Hildebrand	1468	Martinesky, Alice Sternberg	1272
Lichatschew, Felizit. Kleinenberg	1531	Masing, Auguste Feldt	882
Lichtenstein, Ida Freiberg	1116	Maslowski, Angèle Wagner	1332
— Johanna Kupffer	V	Mateus, Boguslawa Brasche	1266
— Otilie Adolphi	999	Mattei, Marion Bürich	1031
Lieven, Alice Brincken	1424	B. Maydell, Katharina Keyserling	1282
— Martha 1 Wagner	1169	Mayer, Martha Hillner	1173
— Ulrike 1 Wagner	1169	Meckel, Melli Eckert	1656
F. Lieven, Dina 1 Hahn	1368	B. Medem, Charlotte Brincken	301
— Elisabeth Vietinghoff	1387	— Nina Fircks	1567
— Emilie Mannteuffel	VI	Gr. Medem, Elisabeth Medem	1131
— Helene 1 Medem	1250	— Meta Medem	1200
— Sophie Lieven	238	Meder, Berta Hoheisel	1505
Li-Jui-Dshen Budberg	1428	Mellenberg, Laura Fischer	1157
v. Lilienfeld, Anna Behr	1179	Gr. Mellin, Helene Gurland	1640
Linberg, Irmela Wieckberg	1658	Melnikoff, Sina Rummel	1384
Linde, Emilie Frohbeen	142	Melville, Anna Stegmann	767
Lindebaum, Karol. Schultz	660	— Jenni Conradi	1257
Lindenbaum, Vera Engelhardt	1342	Mende, Gertrud Grabe	1687
Lindwart, Math. Pezet de Corval	707	Mentzendorff, Ell. 1 Stackelberg	1371
v. Linten, Marie Drachenfels	646	— Emma 1 Nolde	1479
Lippinger, Berta 1 Liss	1065	Merby, Elisabeth Waldmann	603
— Emmi 1 Busch	913	Meredig, Molli Döllen	436
— Erna 1 Schabert	1048	Mertens, Martha Berg	908
— Ida 1 Reinfeld	860	Mettner, Eva Berg	1700
— Lilli 1 Schabert	1048	Meyenn, Anna 1 Büttner	952
— Marie 1 Beuthner	875	— Helene 1 Büttner	802
Litsch, Gerta Melville	1469	Meyer, Helene Kupffer	1170
Lobry, Sophie Behlert	750	— Sally Becker	1703
Loffrentz, Emeline Charl. Ullmann	601	Meyrer, Kath. Luise Sonne	600
Lorentz, Julie Weide	869	Michaelis, Wilh. Joh. Mahler	95
Loretz-Eblin, Marie Stackelberg	1242	Michelsohn, Luise Bahder	38
Lösewitz, Hel. Fried. Vorkampff	5	Mietens, Marie Naprowsky	834
Lubschewitz, Jenni Melville	217	Minus, Marie Kleinenberg	1040
Lüders, Amalie Schreiber	125	Miram, Ida Waeber	866
— Margarete Hoffmann	819	B. Mirbach, Emma Buttlar	111

Mitchel, Anna Grotthuss	337	Pander, Annette Boetticher	959
Möller, Wilh. Elis. Schoen	292	v. Pander, Anna Pander	868
Moench, Zölestine Tiling	159	Pantenius, Johanna Bernewitz	663
v. Moraweck, Alexandrine Friede, Schmölling	412. 501	Paesler, Amalie Karol. Henckhusen	388
Morosoff, Eudoxia Vierhuff	396	Paetz, Julie Holmers	920
v. z. Mühlen, Ellinor Kröger	1602	Paul, Karol. Amalie Mahler	60
Mühlendorff, Marie Raison	957	v. Paul, Benigna Demme	1643
v. Mulert, Elisabeth 1 Adolphi	945	Pavian, Aurelie Neander	185
— Johanna 1 Conradi	1063	Pawlowsky, Em. Jul. Ther. Jür- gensen	682
— Karoline 1 Schiemann	1001	Peakok, Elise Konk. Svenson	588
Müller, Anna Hentzelt	1349	Perlmann, Sophia Leont. Stürmer	216
— Antonie Grot	617	Pernou, Erna Unverhau	1400
— Erika Vogel	1654	Peschtschanski, Emilie Lieven	1401
— Helene Litsch	1403	v. Petersen, Erna Blum	1556
— Lina Henrich	1025	Petersenn, Jertha Jensen	928
Murchgraf, Elisabeth Jürgensohn	1334	Peterson, Ella Johnas	1557
Mylich, Karol. Charl. Sieffers	278	Petersonn, Elisabeth Groth	1111
v. Nackunstz, Elfriede Budberg	1315	Peters-Steffenhagen, Charl. 1 Schaack	202
Napiersky, Luise Grave	1061	— Charlotte 2 Hugenberger	581
Naprowsky, Edith Wieckberg	1364	— Elisabeth 2 Berndt	792
Naryschkin, Elisab. Koeber	472	— Emma 2 Schilling	861
Nasarow, Natalie Ljubimow- Kupffer	1141	— Karoline 1 Schaack	201
Neander, Anna Baumgärtel	1623	— Karoline 2 Schaack	456
— Emilie Seraphim	175	— Paula 2 Adolphi	851
— Karoline 1 Richter	180 298	Petri, Elise Kurtz	1008
— Karoline Berndt	610	Petschke, Edith Hildebrand	1577
— Laura 1 Richter	296	Pezet de Corval, Mary Engelhardt	1119
Nesterenko, Anastasia Proctor	1226	Pfahler, Olga Sacken	1500
Netz, Marie Pezet de Corval	707	Pfeil, Emilie Seeberg	629
Neuland, Olga Scheel	830	B. Pfeilitzer-Franck, Elis. Keyser- ling	648
Neumann, Alice 1 Vorkampff	956	— Helen Recke	1415
— Elsa Conradi	1483	— Julie Ropp	1481
— Julie Haarmann	116	v. Philips, Minna Tiling	14
— Leontine 2 Stavenhagen	357	Pieschko, Charlotte Schaack	202
— Mathilde 2 Gramkau	277	Pisansky, Charlotte Becker	24
— Mathilde 1 Boettcher	716	Pohl, Adele Brincken	1324
Niekisch, Margarete Trampedach	1498	— Antonie Reibnitz	1154
Nobel Kurtz	1024	— Auguste Neppert	974
B. Nolde, Amalie Friederici	96	v. Pohl, Heddi Plates	1653
— Frieda 1 Korff	1217	Pohle, Anna 1 Broedrich	1458
— Irmgard 1 Hahn	1346	— Hedwig 1 Broedrich	1475
— Isabella Behr	917	Poorten, Auguste Boetticher	1532
v. Nottbeck, Elsbeth Kupffer	1256	— Mathilde Boetticher	110
Nusschen, Sophia Becker	359	— Olga Zwingmann	587
Nuter, Luise Friedenthal	1570	Poresch, Engeline Dartau	431
Oechs, Marie Rehmann	564	Poswerk, Jenni Sacken	811
v. Ockel, Wera Grave	1127	Poetschke, Julie Sakranowitz	790
Oelkers, Mary Kleinberg	1333	Prahle, Lilli Lieven	839
B. Oelsen, Alice Medem	647	Praetorius, Auguste Bernewitz	489
Orenius, Emmi Dohrmann	1230	Preiss, Laura Dressler	283
v. Oettingen, Dorothea Boetticher	1539	Preuss, Johanna Eckmann	757
— Helene Seesemann	1372	Prevot, Kath. Amalie Prevot	101
Ottowicz, Pauline Blaese	332	Proctor, Amalie Magnus	995
Ovander, Helene Bulmerincq	1285	Puls, Marie Meyendorff	X
v. Ovander, Auguste Witte v. Wittenheim	31	Pultrock, Ida Engelmann	835
B. Pahlen, Olga Blaese	1322	Pychlau, Johanna 1 Runtzler	407
Gr. Pahlen, Sophie Behr	1145	— Wilh. 1 Andreae	531
Panck, Henriette Seesemann	211	Querfurt, Maria Masing	718

Raasche, Irma Stephany	1528	B. Roenne, Frida Haaren	1582
Raczinski, Mary Lutzau	1421	— Helene Behr	982
Radau, Luise Boettcher	1432	— Henriette Korff	1113
Räder, Elsbeth 1 Bernewitz	1099	— Ina Vietinghoff	1391
— Margarete 1 Schmidt	1440	— Kornelia Kleist	1206
— Maria 1 Büttner	1392	— Luise Heyking	347
B. Rahden, Emilie Bursy	6	— Marie Bolschwing	306
— Jenni Manteuffel	1208	B. Ropp, Konstanze Hahn	242
— Katharina Büttner	199	Ropponett, Wilhelmine Kienitz	28
Rambach, Johanna 1 Cruse	420	v. Roques, Anna Boettcher	1143
— Luise 1 Kupffer	119	Roscius, Emma Stoever	421
Rapp, Karoline Bedel	424	— Marie Blumenthal	694
— Marie Joh. Bidder	374	Rose, Konkordia Maczewski	99
Rasewsky, Wilhelmine Brandt	963	B. Rosen, Gabriele Heyking	1265
Rast, Maria Elis. Lahm	69	Rosenberger, Berta Brödrich	100
Rathlef, Hanna Meyer	1655	— Elise Wieckberg	756
Raue, Emilie 1 Dreyersdorff	1060	— Emilie Blumenthal	351
— Marie 1 Köhler	1132	— Karol. Ottilie Attelmeyer	68
B. Recke, Aline Recke	1110	Rosewsky, Ellen Feldt	1448
Reese, Auguste Tobien	468	v. Roth, Katti Zimmermann	1072
v. Reh binder, Antonie Launitz	271	Rubinstein, Anna Tiling	1511
Rehsche, Alma Lösewitz	988	Ruhtenberg, Margarete Busch	1678
Reichenbach, Maria Tiling	1511	Rulcovius, Alwine 1 Lundberg	672
Reichwald, Dorothea Kienitz	548	— Luise 1 Lundberg	633
— Wilhelmine Seraphim	515	Runtzler, Henriette Panck, Seese- mann	173. 211
Reidemeister, Natalie Wagner	162	— Justine 1 Panck	739
Reimer, Annette Fried. 1 Hugen- berger	13	— Wilhelmine 1 Vierhuff	662
— Charlotte Friederici	96	Sacharow, Nanni Johswich	1312
— Dorothea Seeberg	57	B. Sacken, Adelheid Simolin	415
— Elis. Amalie 1 Hugenberger	13	— Alma Rickmann	252
Reimers, Lilli Neuburg	1510	— Alwine Gregoir	369
Reinartz, Hedwig Schoenefeldt	1638	— Elli Ropp	1115
Reinecke, Cary Brincken	1297	— Friederike Münster	32
Reinfahrt, Hulda Zoepffel	1243	— Ida Lysander	715
Reinfeld, Marie Grüner	778	— Oda Ropp	1115
Reinhold, Pauline Wilpert	766	Sadowsky, Berta Bernewitz	764
v. Rennenkampf, Marie Behr	503	— Lucie Schulz	1565
v. Renngarten, Marie Knaut	859	v. Samson, Elis. Kymmel	1331
Reulen, Therese Dreyersdorff	1060	San-Galli, Maria Boettcher	1010
v. Reussner, Dorothea Jensen	426	Sarimski, Frieda Buchardt	1533
Gr. Richemont, Marie Grotthuss	402	Sartori, Julie Günther	56
v. Richter, Johanna Bahder	198	B. Sass, Adele 1 Straus	719
— Karoline Berndt	610	— Anna Adele Hintzen	1109
Rickmann, Auguste Blaese	236	— Elisabeth Vietinghoff	1196
v. Rieder, Elisabeth 1 Gurland	1601	— Helene Sadowsky	1566
— Irmgard 1 Bordelius	1599	— Marie 1 Gohr	704
Riemschneider, Johanna Hacker	230	Schaack, Henriette Schaack	691
Rinne, Sophie Gurland	1553	— Johanna 1 Schaack	670
Gr. Rio de Riaz, Maria Schaur	848	— Karol. Sophie 1 Auschitzky	172
Ritter, Sophie Charl. Helwig	177	— Marie Dombrowsky	1029
Röchling, Antonie Johannsen	410	Schabert, Anna Schlieps	804
Rochlitz, Melanie Lieven	796	v. Schablowsky, Julie Remmeck	810
Rodde, Nadeshda Schiemann	397	Schaur, Alex. 1 Gläser	1437
Rohde, Herta Martinelli	1529	— Else 1 Bernewitz	1413
Röhl, Helene Trampedach	1412	v. Scheideman, Nad. Prenzlau	1583
Rohrbeck, Julie Hugenberger	581	Scheluchin, May Plates	1052
Rolsenn, Dorothea Becker	1679	Scheubel, Adele Köhler	627
B. Roenne, Ada Klopmann	1507	Scheuerer, Maria Theresia Harff	1429
— Elisabeth Fircks	938	Scheuermann, Anna Boettcher	855
— Elisabeth Klopmann	1495	Schiemann, Auguste 1 Adolphi	910

Schiemann, Charlotte Bahder	38	Schulz, Minna Kupffer	188
— Ida 1 Georgi	903	— Sigrid Krüger	1605
— Marie 1 Lutzau	909	Schumann, Henriette Reimers	146
— Wilhelmine Michelson	156	Schünemann, Fried. Hugenberger	743
Schilling, Alice Urban	1376	Schütz, Elfriede Budberg	1315
— Ilse Blossfeld	1352	Schwartz, Marianne Wachtsmuth	1537
— Leonie Waeber	1211	v. Seck, Leontine Rutenberg	1284
— Luise Blum	879	Seebeck, Ottilie Kallmeyer	232
B. Schilling, Anna Marie Kraus	1452	Seek, Marie Schmemann	1023
— Valerie Hahn	285	Seemann, Ernestine Goertz	392
Schlegel, Julie Worms	614	Seezen, Marie Spinkler	946
v. Schleyer, Luise Hübschmann	270	Segler, Paula Magnus	1517
Schlieper, Berta Boettcher	1478	Seiler, Elisabeth Kleinenberg	1420
Schlieps, Adelh. K. 1 Broszniowsky	514	Selesnew, Anna Kienitz	1093
— Johanna 1 Broszniowsky	514	Selinsky, Marie Ropp	1066
B. Schlippenbach, Joh. Stuss	355	v. Sellheim, Marg. Lichtenstein	1283
Schlosser, Marie Seesemann	1353	v. Sengbusch, Alex. 1 Boettcher	1386
Schmalz, Rosa Trautvetter	289	— Ella 1 Lieven	1345
Schmemann, Adeline Jensen	941	Senning, Helene Litsch	1403
Schmidt, Alide Küttner	667	Seraphim, Helene 1 Staehr	631
— Alma Riemschneider	1294	— Hildegard Seraphim	1388
— Dorothea Grüner	657	— Karoline Staehr	135
— Kath. Elis. Bauer	151	— Marie 1 Goldmann	696
— Luise Raison	479	Setterberg, Anna Schilling	1559
— Marie Chomse	747	Seufferheld, Irmgard Schack	1701
— Marie Gartz	870	Seyffert, Adolfine Beuthner	1043
— Mathilde Waldhauer	VII	Shegalow, Marie Schack	1231
— Theodora Schmidt	1180	Siderow, Lydia Bursy	1596
— Wanda Köhler	1487	Siebert, Ragna Hilse	1600
v. Schmidt, Adele Vierhuff	203	Sieffers, Wilhelmine Müller	820
Schmietendorff, Marie Grüner	778	Siegfried, Mathilde Ottho	534
Schmitt, Alma 1 Jensen	814	Siegwald, Veronika Brehm	1465
— Emmeline 1 Jensen	928	B. Simolin, Karoline Tornauw	655
Schneider, Anna Rutkowski	1320	v. Sivers, Valeska Sponholz	1522
— Charlotte 1 Demme	1204	Skalon, A. Pezet de Corval	769
— Johanna Blossfeldt	269	Skribanowitz, Erika Lundberg	1612
— Marie 1 Bernewitz	1047	Slevoigt, Wilhelmine Kapeller	1006
Schneiders, Julie Weide	869	Snamenski, Wera Cramer	987
Schnobel, Alice 1 Johannsen	918	Söderhjelm, Luise Göbel	962
— Mary 1 Bleisch	871	Sokolowski, Lucie Jacquet	67
Schoeler, Alide Küttner	667	Sokolowsky, Konst. Beuningen	567
— Anna 1 Seesemann	857	Gr. Sollogub, Katharina Wulffius	1120
— Auguste 1 Lieven	905	Sonne, Franziska Siewert	979
— Marie 1 Lieven	864	Sorgenfrey, Lida Bilterling	246
Schoen, Auguste Blaese	236	Spaight, Millicent Stempel	1175
Schönberg, Marie Dannenberg	777	Spink, Luise Drachenfels	1642
Schoene, Henr. Pauline Proch	341	Spinkler, Adele 1 Sacken	656
v. Schoenne, Elise Wagner	507	— Helene 1 Sacken	656
B. Schöppingk, Emilie 1 Ropp	1046	Sponholz, Anna Tittelbach	1379
— Marie 1 Keyserling	1003	— Emilie Adolphi	679
Schreibelmayer, Olga Grosset	1611	Springer, Eveline Konopka	967
Schreiber, Eugenie Meyer	1361	Staake, Wilhelmine Harmsen	457
Schroeder, Theodore Katterfeld	1022	B. Stackelberg, Wilh. Zoepffel	11
Schubbe, Amalie Leont. Rust	574	Stahl, Hedwig Gurland	1553
Schultz, Adelaide Brauer	438	Stavenhagen, Charlotte Neander	1058
— Lilli Schiemann	290	— Elisabeth Müller	1459
— Marie Wiebeck	1562	— Fanni Müller	170
— Meta Lundberg	1612	Steinhäuser, Hel. Dor. Kleinenberg	549
— Nanni Cruse	460	Steinle, Helene Cosack	1020
— Ottilie Vielrose	214	B. Stempel, Alice Brunnow	615
Schulz, Eveline Schulz	340	— Beate Grot	154

B. Stempel, Berta Bursy	651	Törne, Karoline Hanke	639
— Helene Rönne	1105	B. Tornow, Alice Rahden	1085
— Thekla Engelhardt	822	Tottien, Emma Busch	1007
Stender, Alice 1 Becker	1406	— Konstanze Brasche	841
— Elisabeth 1 Kroeger	1393	Trabotti, Emilie Lieven	1401
— Emma Dorothea Wohnhaas	226	Trapedach, Elisabeth 1 Rein-	
— Erika Gautzsch	1649	feldt	1018
— Helene 1 Kuehn	1124	— Emmi Grüner	1527
— Herta Stender	1698	— Mathilde 1 Trapedach	1067
— Mathilde Bock	389	v. Transehe, Sophie Meyendorff	X
Stephany, Lisette Worms	46	Trantz, Hedwig 1 Tode	1306
— Pauline Kuhlberg	954	— Margarete 1 Liedke	1236
B. Sternbach, Jenni Liphardt	838	— Pauline Kranz	486
Sternheim, Jenni Fuchs	334	v. Trentovius, Pauline Schulz	189
Sternsdorff, Otilie Grünhoff	782	Tribe, Phyllis Stempel	1588
Stockel, Emilie Köhler	344	Tusch, Gisela Kleinberg	1709
Stoll, Marie Seraphim	849	Twerdowski, Mawra Strauch	714
Stolzer, Elfriede 1 Kleinenberg	1420	Ucke, Ida Rehmman	1218
— Elis. 1 Beuningen	1021	— Sophie Horn	539
— Marie 2 Henko	434	Uckermann, Klara Wilpert	89
— Pauline 2 Henko	434	Ullmann, Emmeline 1 Goertz	1139
Storch, Emilie Monkewitz	768	— Marie 1 Schulz	854
Stössel, Marie Berg	727	Unbehaun, Adele 1 Köhler	627
Strauch, Luise Rehberg	636	— Ida 1 Köhler	627
Straus, Adele Schmidt	1088	B. Ungern-Sternberg, Emilie Kittel	1171
— Marie Schlieps	575	— Gertrud Seesemann	1372
B. Stromberg, Wilhelmine Miram	1026	— Wilhelmine Seesemann	808
v. Stryk, Helene Gurland	1640	Unverhau, Martha Lawrynowicz	1390
v. Stuckrad, Charl. Trentovius	194	Urban, Lina Worms	1295
Stumpe, Alwine Vietinghoff	1107	Vahrenhorst, Charl. Paul. Tiling	346
Sundur, Gerta Feyerabend	1626	Vajen, Elisabeth Schoel	924
Swerbejew, Sinaide Ssyttin	1002	de la Vail, Sinaide Sieber	681
v. Sydow, Elise Recke	1258	Veichtner, Johanna Schultz	190
Szonn, Ida Seraphim	515	v. Versmann, Marg. Drachenfels	1214
Taubner, Frieda Kupffer	1363	— Renate Sternberg	1695
Tegert, Karoline Gregoire	369	Vierhuff, Annette 1 Grot	59
Thal, Alma Grüner	778	— Minna 1 Grot	59
— Erna Groth	1593	B. Vietinghoff, Aug. Engelhardt	558
Thöbel, Annette Charl. Dor. Kolb	45	v. Villebois, Elis. Schultz	418
Thoel, Emilie Trojanowsky	331	— Jenni Grotthuss	1263
Thonagel, Elisabeth Kupffer	1425	v. Villon, Emilie Bidder	573
Thrämer, Charlotte Grosse	1477	Vogel v. Falkenstein, Adele Richter	847
v. Tieden, Karoline Otto	496	v. Voigt, Irene Korff	1579
Tielemann, Marie Schulz	1178	Volck, Betti Büttner	1416
B. Tiesenhausen, Karoline Tiesen-		Völckers, Ida Kupffer	688
hausen	255	v. Voelkersahm, Luise Schleyer	52
Tiling, Adele 1 Zöpffel	713	Vollberg, Helene Siegfried	709
— Anna 2 Meyer	1247	Vorkampff-Lau, Auguste Vor-	
— Emilie Luise 3 Seiler	562	kampff	658
— Helene 1 Seraphim	665	— Emmi Bidder	573
— Johanna 3 Mühlendorff	541	Voss, Luise Tiling	650
— Nelli Straus	1470	Waeber, Dorothea Waeber	229
— Sophie Asmuss	282	Wachtsmuth, Elsa Wolansky	1534
— Sophie Seraphim	1303	— Gertrud Hildebrand	1455
— Willis 2 Urban	1136	Wagner, Elisabeth 1 Claus	554
— Zölestine 1 Grot	770	— Elise Stender	1321
Tittelbach, Irmela Wieckberg	1658	— Emilie Elis. Fuchs	334
Todleben, Klara Wulffius	1606	— Emma Adolphi	74
Tonneau, Eleonore Heyking	1317	— Karoline Waegner	88
Töpfer, Emma John	762	— Katharina 1 Meyer	584
Toepffer, Henr. Emilie Enderssen	380	Waldhauer, Karoline Göbel	473

Wall, Jenni Liphardt	838	Wilpert, Franziska 1 Günther	535
Walter, Aurora Schmidt	157	— Luise 1 Günther	495
— Charlotte Grosse	1477	— Marie 1 Boetticher	504
— Emilie Erdmann	II	Winberg, Helene Ullmann	1153
— Marie Karoline Johannsen	491	Winkler, Amilde 1 Siewert	948
— Marie Schmidt	772	— Auguste 1 Stender	649
Wassiljew, Alexandra Hildebrand	1112	— Magdalene Neander	1634
— Emmi Krause	1134	v. Winter, Olga Staeger	1096
Weber, Marie Wilpert	766	Wlassjew, Elisabeth Berg	852
Wegener, Adele Fedorow	1050	Wlassow, Nadeshda Grosset	1326
— Martha Tobien	468	Wohlgemuth, Therese Arnim	1419
— Sophie Seraphim	1276	Wohnhaas, Dor. Nat. Vollberg	80
Weise, Wilhelmine Hildebrand	863	v. Wolkoff, Maria Bilterling	1319
Weiss, Leontine Buchardt	960	Worms, Elisabeth Bluhm	419
v. Weiss, Marie Feldmann	256	— Emmeline Lieven	981
v. Weitbrecht, Christ. Schmemann	937	— Julie Schiemann	84
v. Wels, Emma Sabine Samson-Himmelstjerna	I	— Julie Stavenhagen	1249
Weltzien, Aug. Wilh. Hartmann	105	— Lisette Döllen	447
Wencelides, Ljubow Krause	1607	Worth, Gertrud Budberg	1205
v. Wendell, Wilhelmine Bauer	151	Wotton-Hansen, Kath. Büttner	824
Werigin, Maria Kymmel	1370	B. Wrangel, Helene Behr	1418
Westermann, Elisabeth Rehmann	564	Wright, Luise Bienemann	725
Wevell v. Krüger, Emilie Tiling	266	Wulf, Lilli Tiling	699
Wewell, Charl. Busch	205	Wulff, Rosalie Hentsch	453
Weyrich, Emilie 1 Wagner	1103	Wulffius, Kath. Kleinberg	1720
— Marie Wagner	590	— Pauline Heucking	441
— Marie Helene 1 Sadowsky	1078	— Wilhelmine Czudnochowski	968
Wiebeck, Johanna Wiebeck	1554	Yohn, Ida Drachenfels	844
— Marie 1 Karpiensky	471	v. Zachrisson, Auguste 1 Bursy	828
— Theophile 1 Karpiensky	383	— Charlotte 1 Slevoigt	620
Wieckberg, Elsbeth Kupffer	1170	— Luise 1 Bursy	651
Wiedemann, Editha 1 Worms	1650	Zander, Hildegard Lüdinghausen-Wolff	927
— Herta 1 Katterfeld	1616	Ziegenhain, Karoline Maczewski	687
Wieler, Olga Block	914	Ziegler, Anna Hugenberg	512
Wieprecht, Charlotte Vogel	545	Zielinski, Margarete Fircks	1174
v. Wilcken, Alexandrine Lundberg	1082	Zilchert, Adele Köhler	627
— Elisabeth Bettac	1571	Zimmermann, Emma Reinke	519
Wilde, Auguste Feldt	882	— Auguste Wachtsmuth	953
v. Wildemann, Aline Recke	1110	v. Zimmermann, Marie Ockel	432
— Raissa Harff	1581	Zoepffel, Dorothea Seraphim	127
Willert, Albertine 1 Brasche	183	Zschorn, Jeanette Apoll. Kraus	87
— Auguste 1 Harff	281	Zwingmann, Erna Bernewitz	1608
Willkomm, Martha Schneider	1071	— Marie Leop. Dombrowsky	1029
Willström, Lydia Westermann	1466		

Ergänzungen und Berichtigungen.

73. **Holsten.** Die Witwe † 84.
76. **Nolde.** Z. 4. Glinka (nicht Glinski).
85. **Holsten.** † Wilna 10. II 61. ©
180. **Richter.** Der Vater war aus Dessau gebürtig.
245. **Maczewski.** Okt. 24 in Königsberg immatrikuliert.
271. **Launitz.** ∞ I 33 Bar. Antonie v. Budberg geb. v. Rehbinder († 36), T. v. Leopold (∞ Bar. Peter Ludwig v. B., russ. Oberstleutnant.)(28.)
329. **Kienitz.** War später Burschenschafter.
332. **Griebel.** Der Vater war aus Berlin gebürtig.
478. **Kittel.** ∞ 50.
504. **Boetticher.** Mai 38 in Königsberg immatrikuliert.
541. **Mühlendorff.** Es fehlt die Überschrift **I. Sem. 1840.**
607. **Tiling.** Z. 5. (∞ 73 Landwirt Julius Grosse, † 00).
655. **Tornauw.** Z. 7. Anna Boelte († 87) aus Mecklenburg.
758. **Grosse.** Die Witwe † 32.
915. **Lysander.** Die Frau † 06.
927. **Lüdinghausen-Wolff.** Z. 9. Häckel (nicht Heckel).
930. **Hahn.** Die Witwe † 23.
1007. **Busch.** Die Witwe † 32.
1252. **Foelkersam.** Z. 13. ∞ I 89.
1313. **Mannteuffel.** (nicht Manteuffel).
1704. **Briskorn.** 19 Freiwilliger d. Balt. Landeswehr (Stosstruppe).
1706. **Boetticher.** 19 Freiwilliger d. Balt. Landeswehr. Seit 32 Mitinhaber u. Angestellter der Firma für landwirtschaftl. Bedarfsartikel A. Kade u. Co. in Tuckum.
1725. **Handrack.** 17—19 dtsh. Stadtgymn. in Riga, 19 Gymn. in Graudenz, 20—25 staatl. dtsh. Mittelschule in Riga
1734. **Fircks.** Seit 32 Assistenzarzt am Sanatorium Marienbad in Majorenhof.
Besetzung der Ämter in Jena im Sem. 32 II: 1. Ch — F. Buchholtz, 2. Ch — V. Meyer, 3. Ch — W. Buchardt, O — W. Buchardt, KV — W. Dumpf (Ph!), VB — W. Helms, ER — V. Meyer, F. Buchholtz, W. Buchardt, FV — F. Trampedach.
Zu S. 274. Vertreter des Jenaer Konvents im Ehrenrat: 24 I — H. Bernewitz (Ph!), H. Vogel; 24 II — S. Miram, J. Westermann; 25 I — H. Mende; 25 II — O. Kraus, Th. Sacken; 26 I — H. Th. Meyer; 26 II — E. Boetticher, Th. Sacken; 27 I — E. Boetticher, V. Meyer; 27 II — V. Meyer; 29 I—29 II — O. Kraus, Th. Sacken; 31 II — F. Trampedach, F. Buchardt, dann Th. Sacken.
-

Inhaltsverzeichnis.

	Seite
Vorwort	III—VII
Erklärung der wichtigsten Abkürzungen	VIII
Biographien der Ehrenphilister.	1—4
Biographien der Landsleute und Farbenträger:	
in Dorpat	5—235
in Riga und Jena	236—248
Verzeichnis der Chargierten	249—255
Verzeichnis der Olderleute	255—257
Verzeichnis der Kassenvorsteher	257—259
Verzeichnis der Verwalter des grün-blau-weissen Buches	260—262
Verzeichnis der Ehrenrichter	262—267
Verzeichnis der Untersuchungs-, Burschen- u. Studentenrichter	267—272
Verzeichnis der Fechtbodenvorsteher	272—273
Der Ehrenrat	274
Der Vorstand des Philister-Verbandes	275
Register der Landsleute	276—290
Register der Frauen	291—302
Ergänzungen und Berichtigungen	303